



Projekto pavadinimas	Angaro (7.19.) Žirgyno g. 3, Bendorių k., Avižienių sen., Vilniaus r. sav., statybos projektas
Statytojas	Tvirtinu A.R ir J. K.
Statybos vieta	Žirgyno g. 3, Bendorių k., Avižienių sen., Vilniaus r. sav.
Statybos rūšis	Nauja statyba
Naudojimo paskirtis	(7.19.) Kitos ūkio paskirties
Kategorija	Neypatingas
Projekto stadija	Projektiniai pasiūlymai
Projekto numeris	SP2203-PP
Dalis	Projektiniai pasiūlymai
Byla	SP2203-01-PP
Laida	0
Statinio projekto vadovas	Justinas Dūda kval. dok. nr. 38467
Statinio projekto dalies vadovas	Rūta Normantienė kval. dok. nr. A 2156

BYLOS SUDĖTIES ŽINIARAŠTIS

Eilės Nr.	Dokumento pavadinimas	Pastabos
1.	Bylos sudėties žiniaraštis	
2.	Projektinių pasiūlymų rengimo užduotis	
3.	Aiškinamasis raštas	
4.	Brėžiniai	

0	2022	Projektiniai pasiūlymai		
Laida	Išleidimo data	Laidos statusas. Keitimo priežastis (jei taikoma)		
Kval. patv. dok. Nr.	Projektuotojas	 MB „Statinio projektas“ www.statinioprojektas.lt info@statinioprojektas.lt +370 610 03701	Projekto pavadinimas	
38467	PV	J. Dūda	Angaro (7.19.) Žirgyno g. 3, Bendorių k., Avižienių sen., Vilniaus r. sav., statybos projektas	
			Dokumentas	Laida
			Bylos sudėties žiniaraštis	0
LT	Statytojas	Žymuo		Lapas
	A. R. ir J. K.	SP2203-01-PP-BSŽ		Lapų
				1
				1

PV-1398 2021-02-04

Architektūros ir teritorijos
planavimo skyriaus
vyriausias specialistė

Čeklaiva Liobovska

PRITARIU

Angaro (7.19.) Žirgyno g. 3, Bendorių k., Avižienių sen., Vilniaus r. sav., statybos projektas

Statybos adresas

PROJEKTINIŲ PASIŪLYMŲ RENGIMO UŽDUOTIS
(pagal STR 1.04.04:2017 „Statinio projektavimas. Projekto ekspertizė“)

Informacija apie planuojamus statyti statinius:		
1.	Statinio pavadinimas	Angaras
2.	Statybos rūšis	Nauja statyba
3.	Statinio kategorija	Neypatingas
4.	Statinio naudojimo paskirtis	Kitos (ūkio) paskirties pastatas (7.19.)
Žemės sklypo techniniai ir paskirties rodikliai:		
5.	Žemės sklypo kadastro Nr.	4174/0200:8204 Riešės k.v.
6.	Pagrindinė naudojimo paskirtis	Žemės ūkio
7.	Naudojimo būdas	Kiti žemės ūkio paskirties sklypai
8.	Nuosavybės teisė	A. R. ir J. K.
9.	Žemės sklypo plotas, ha	78182
10.	Esamas sklypo užstatymo plotas, m ²	~5265
11.	Planuojamas sklypo užstatymo plotas, m ²	~7475
12.	Esamas sklypo užstatymo tankumas, %	~6,73
13.	Planuojamas sklypo užstatymo tankumas, %	~9,56
14.	Esamas bendras pastatų plotas, m ²	~6133
15.	Planuojamas bendras pastatų plotas, m ²	~7979
16.	Esamas sklypo užstatymo intensyvumas, %	~7,84
17.	Planuojamas sklypo užstatymo intensyvumas, %	~10,2
18.	Esamas kietų dangų plotas, m ²	~esamas
19.	Planuojamas kietų dangų plotas, m ²	~750
20.	Esamų pastatų aukštis, m	~8,6
21.	Projektuojamų pastatų aukštis, m	~9,8
22.	Želdynų plotas m ²	~esamas
Projektuojamų statinių techniniai ir paskirties rodikliai, statinių aprašymas:		
22.	Projektuojamo sandėlio bendrasis plotas, m ²	~1845
23.	Projektuojamo sandėlio tūris, m ³	~13500
24.	Projektuojamo sandėlio aukštų skaičius	1 su antrasoje
25.	Projektuojamo sandėlio aukštis, m	~9,8
26.	Projektuojamo sandėlio apdailos medžiagos	Sienų apdaila keramzito plokštės. Stogo apdaila prilydoma danga
27.	Projektuojamo sandėlio spalvos	Pilka
28.	Stogo konstrukcija sandėlio (vienšlaitis, dvišlaitis, arkinis, plokščias...)	Dvišlaitis
29.	Planuojama ūkinė veikla sandėlio (gamybinės, ūkinės veiklos apimtys, aptarnaujamų žmonių sk.)	Šakniavaisių laikymas
30.	Esama ir būsima statinio (jo dalies) paskirtis (pildoma keičiant paskirtį)	-

Ar rengiant visuomenei svarbaus statinio ar jo dalies projektą numatoma koreguoti Teritorijų planavimo įstatymo 28 str. 8 dalyje nurodytus detaliojo plano sprendinius (nurodyti koreguojamus sprendinius)	
Projektinių pasiūlymų paskirtis:	
<input type="checkbox"/> 31.	Išreikšti Statytojo sumanyto projektuoti statinio architektūros ir kitų pagrindinių sprendinių idėją.
<input type="checkbox"/> 32.	Informuoti visuomenę apie visuomenei svarbaus statinio ar jo dalies, Teritorijų planavimo įstatymo 20 straipsnyje numatytais atvejais statinio ar jo dalies, numatomą projektavimą, statinio ar statinio dalies paskirties keitimą, visuomenei svarbaus statinio ar jo dalies numatomą projektavimą, kai Teritorijų planavimo įstatymo 28 straipsnio 8 dalyje nustatytais atvejais rengiant statinio ar jo dalies projektą bus koreguojami detaliojo plano sprendiniai.
<input type="checkbox"/> 33.	Specialiesiems architektūros reikalavimams gauti.
<input type="checkbox"/> 34.	Nustatyti žemės sklypo teritorijos naudojimo reglamento parametrus, kai teritorijų planavimo įstatymo 20 straipsnio nustatytais atvejais neparengti teritorijų planavimo dokumentai ir statyba konkrečiame žemės sklype leidžiama.
Statytojo pateikiami dokumentai ir kiti duomenys:	
<input type="checkbox"/> 35.	Žemės sklypo planas
<input type="checkbox"/> 36.	Nekilnojamojo turto registro centrinio duomenų banko išrašas (žemės sklypo nuosavybę patvirtinantys dokumentai)
<input type="checkbox"/> 37.	Teritorijų planavimo dokumento (kai jis parengtas) kopija
Projektinių pasiūlymų sudėtis:	
<input type="checkbox"/> 38.	1. Aiškinamasis raštas
<input type="checkbox"/> 39.	2. Grafinė dalis:
<input type="checkbox"/>	2.1. Žemės sklypo su gretima urbanistine aplinka planas
<input type="checkbox"/>	2.2. pastato, jo dalies aukštų planų schemos
<input type="checkbox"/>	2.3. pastato, jo dalies charakteringų pjūvių schemos
<input type="checkbox"/>	2.4. pastato, jo dalių fasadai
<input type="checkbox"/> 40.	3. Projektinių pasiūlymų vaizdinė informacija (statinių su gretima urbanistine aplinka vizualizacija yra privaloma)
<input type="checkbox"/> 41.	4. Teritorijų planavimo dokumento (kai jis parengtas) aiškinamasis raštas ir pagrindinis brėžinys arba ištrauka iš pagrindinio brėžinio su pažymėta statybos vieta, teritorijų planavimo patvirtinimo dokumentai
Kiti duomenys:	

Projekto vadovas

(pareigų pavadinimas)*



(parašas)

Justinas Dūda

(vardas ir pavardė)

AIŠKINAMASIS RAŠTAS

1. PAGRINDINIAI TECHNINIAI RODIKLIAI

Pavadinimas	Mato vienetas	Kiekis	Pastabos
I. SKLYPAS			
1. sklypo plotas	m ²	78182	
2. sklypo užstatymo plotas	m ²	7430	
3. sklypo užstatymo intensyvumas	%	10,1	
4. sklypo užstatymo tankumas	%	9,5	
5. automobilių stovėjimo vietų sk.	vnt.	10	
6. sklypo želdynų plotas	m ²	-	esamas
II. PASTATAI			
2.1. Kitos ūkio paskirties pastatas (Angaras)			
2.1.1. bendrasis plotas*	m ²	1765,40	
2.1.2. pagrindinis*	m ²	1276,45	
2.1.3. pagalbinis*	m ²	488,95	
2.1.4. pastato tūris *	m ³	13560	
2.1.5. aukštų skaičius	vnt.	1	
2.1.6. pastato aukštis *	m	9,95	

2. BENDRIEJI DUOMENYS

Objektas. Angaro (7.19.) Žirgyno g. 3, Bendorių k., Avižienių sen., Vilniaus r. sav., statybos projektas

Statybos rūšis. Naujo statinio statyba.

Adresas. Žirgyno g. 3, Bendorių k., Avižienių sen., Vilniaus r. sav. Sklypo Kad. Nr. 4174/0200:8204 Riešės k.v.

Žemės sklypo naudojimo būdas. Kiti žemės ūkio paskirties žemės sklypai

Statytojas. A. R. ir J. K.

Statinio paskirtis. Kitos ūkio paskirties pastatai (7.19.).

Statinio kategorija. Neypatingas.

3. PROJEKTO RENGIMO PAGRINDAS

- Projektinių pasiūlymų rengimo užduotis;
- Žemės sklypo nuosavybės dokumentai;
- Žemės sklypo planas;
- Topografinė nuotrauka;
- Vilniaus rajono teritorijos bendrasis planas.

0	2022	Projektiniai pasiūlymai		
Laida	Išleidimo data	Laidos statusas. Keitimo priežastis (jei taikoma)		
Kval. patv. dok. Nr.	Projektuotojas  MB „Statinio projektas“ www.statinioprojektas.lt info@statinioprojektas.lt +370 610 03701	Projekto pavadinimas Angaro (7.19.) Žirgyno g. 3, Bendorių k., Avižienių sen., Vilniaus r. sav., statybos projektas		
38467	PV	J. Dūda	Dokumentas	Laida
A2156	ARCH	R. Normantienė		0
			Bylos sudėties žiniaraštis	
LT	Statytojas A. R. ir J. K.	Žymuo SP2203-01-PP-AR		Lapas 1
				Lapų 1

4. TRUMPAS STATYBOS SKLYPO APIBŪDINIMAS

Esama situacija. Sklypas netaisyklingo daugiakampio formos. Sklypo teritorijos reljefas ganėtinai lygus. Statybos zonos aukščių skirtumas nežymus, aukščiausia altitudė 181,20 m, žemiausia – 179,82 m. Statybos zona žemėja šiaurės rytine kryptimi. Sklypo vakarinė, rytinė, šiaurinė dalys ribojasi su esamais kaimyniniais sklypais, pietinė su esama Žirgyno gatve. Sklype yra kitų pastatų. Sklypo teritorijoje yra kitoms žinyboms

priklausančių inžinerinių tinklų ar komunikacijų.

Sprendiniai. Remiantis Vilniaus rajono savivaldybės teritorijos bendroju planu, sklypas patenka į žemės ūkio vyraujančios paskirties teritoriją, žr. 1 pav. Sklypui nėra parengtas žemėtvarkos, detalusis planas. Sprendiniai dėl sklypo užstatymo tankumo, intensyvumo, tūrio užstatymo rodiklio taip pat pastato aukštumo, priimti vadovaujantis STR 2.03.02:2005 "Gamybos, pramonės ir sandėliavimo statinių sklypų tvarkymas", taip pat mažiausiais leistinais atstumais, užtikrinančiais statinių mechaninį atsparumą ir pastovumą (tarp statinių pamatų ir inžinerinių tinklų bei kitų inžinerinių statinių, tarp įvairios paskirties inžinerinių tinklų, tarp želdinių ir statinių elementų), atstumais iki sklypo ribos pagal STR 1.05.01:2017 7 priedo reikalavimus, priešgaisrinius atstumus, taip pat laikantis Vilniaus rajono savivaldybės teritorijos bendrojo plano sprendinių.

Automobilių apsisukimo, stovėjimo vietos esamos, pietinėje sklypo dalyje.

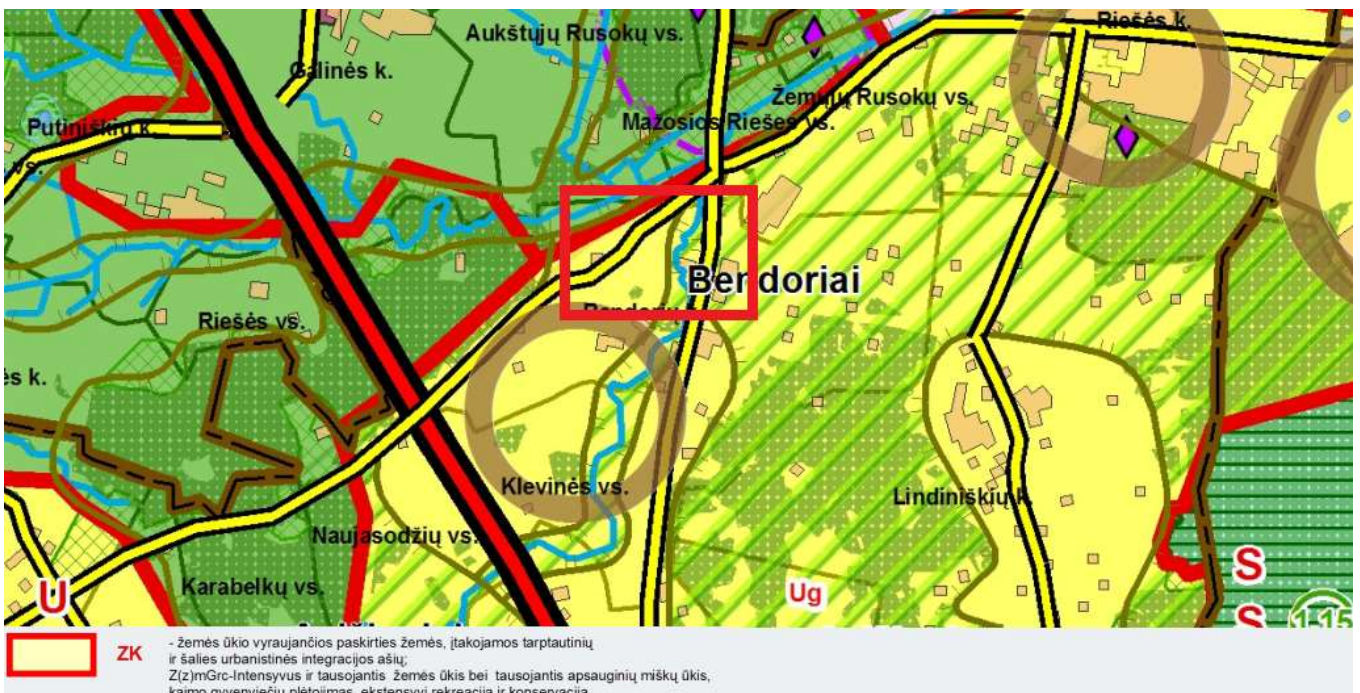

1. pav. Ištrauka iš Vilniaus rajono savivaldybės teritorijos bendrojo plano

5. GALIMA STATYBOS ĮTAKA APLINKAI, GYVENTOJAMS, GRETIMOMS TERITORIJOMS

Statybos aikštelė. Statinių statybos metu statybos aikštelė aptveriami. Statybinės medžiagos sandėliuojamos žemės sklypo ribose. Transportas važinės tik per savo ir bendro naudojimo teritoriją.

Atliekų tvarkymas. Atliekų tvarkymas statybos metu ir eksploatacijos metu turi būti atliekamas

Žymuo	Lapas	Lapų	Laida
SP2203-01-PP.AR	2	5	0

vadovaujantis galiojančiomis „Atliekų tvarkymo taisyklėmis“. Visais atvejais atliekos turi būti renkamos, saugomos ir rūšiuojamos taip, kad nekeltų pavojaus žmonių sveikatai ir aplinkai.

Statybinių atliekų tvarkymas. Statybinės atliekos turi būti tvarkomos LR atliekų tvarkymo įstatymo 31 straipsniu nustatyta tvarka. Statybinių atliekų išvežimą įforminantys dokumentai turi būti laikomi iki statinio pripažinimo tinkamu naudoti.

Statybos įtaka aplinkai. Statybos metu kaimyniniuose sklypuose esantiems pastatams neigiamos įtakos nebus. Nuo projektuojamo statinio iki artimiausio gyvenamojo pastato ~200 m. Aplinkiniai kaimyniniai sklypai neužstatyti. Projektuojamo angaro aukštingumas ~10 m. Priėjimai ir privažiavimai nebus apriboti. Kaimyninių sklypų ir pastatų įvadiniai inžineriniai tinklai nebus paliesti. Naudojimo metu pastatas neigiamos įtakos gretimoms teritorijoms neturės. Atsižvelgiama, kad nebūtų pažeisti trečiųjų asmenų interesai, jų gyvenimo ir veiklos sąlygos, nebloginamos gretimų sklypų naudojimo sąlygos, nebūtų ribojamos užstatymo galimybės, privažiavimo keliai, pėsčiųjų takai, neblogėtų gretimuose sklypuose esančių pastatų insoliacija. Nevaržoma galimybė naudotis inžineriniais tinklais. Įvertinama, kad nebūtų pažeistos trečiųjų asmenų gaisrinės saugos priemonės ir sistemos bei išsaugotos jų funkcinės savybės.

6. TRUMPAS PROJEKTUOJAMO PASTATO APIBŪDINIMAS

Architektūra. Projektuojamas angaras vieno aukšto, dvišlaičiu stogu, suskirstytas į dvi zonas, sandėliavimo ir pagalbinę. Išorinės sienos – keramzitinės gelžbetoninės plokštės. Stogas šlaitinis, danga – prilydoma bituminė. Patekimui į pastatą numatyti atidaromi vartai ir durys. Pastato išorinėse sienose ir stoge projektuojami langai.

Pamatai. Gelžbetoniniai.

Konstrukcijos. Gelžbetoninės kolonos, gelžbetoninės sijos, gelžbetoninės briaunuotosios perdangos plokštės.

7. TRUMPAS INŽINERINIŲ TINKLŲ APIBŪDINIMAS

Vandentiekis ir nuotekos. Neprojektuojama.

Šildymas. Neprojektuojama.

Elektra. Neprojektuojama.

Vėdinimas. Natūralus, per pakeliamus vartus, duris ir langus.

8. TRUMPAS SUSISIEKIMO IR TRANSPORTO JUDĖJIMO APRAŠYMAS

Įvažiavimas į sklypą iš pietinės sklypo dalies iš esamos Žirgyno gatvės. Automobilių stovėjimo vietos esamos, pietinėje sklypo dalyje. Privažiavimo prie sklypo danga – kietos frakcijos žvyras.

Žymuo	Lapas	Lapų	Laida
SP2203-01-PP.AR	3	5	0

9. PLANUOJAMA VEIKLA PASTATE

Projektuojamame angare bus laikoma žemės ūkio augalų derlius (šakniavaisiai). Darbo laikas nenumatytas, darbuotojų nenumatoma. Planuojama veikla nesukelia taršos poveikių.

10. GAISRINĖS SAUGOS SPRENDINIAI

Kadangi nuo projektuojamo pastato, kurio paskirtis yra P.2.19 (Kita (ūkio)) iki tos pačios paskirties pastatų neišlaikomas saugus priešgaisrinis atstumas, remiantis Gaisrinės saugos pagrindinių reikalavimų 93.1 punkto

nuostatomis (priešgaisriniai atstumai tarp pastatų, esančių tame pačiame ar skirtinguose sklypuose, gali būti neišlaikomi, kai jų užstatymo plotas, įvertinant ir neužstatytą žemės plotą tarp jų, neviršija tos pačios paskirties pastatams nustatyto gaisrinio skyriaus ploto. Neužstatytas žemės plotas tarp pastatų skaičiuojamas nuo pastato iki gretimo pastato norminiu atstumu nutolusių tolimiausių vietų (toliau – neužstatytas žemės plotas), pastatai jungiami į vieną gaisrinį skyrių.

Gaisrinio skyriaus ploto skaičiavimai:

F_g [m ²]	F_s	G	H	H_{abs}
GS-1				
9035,53	8000	1,13	0,1	5

F_g – gaisrinio skyriaus maksimalus plotas, kv. m;

F_s – sąlyginis gaisrinio skyriaus plotas, nurodytas GSPR priedo 1 lentelėje, priklausantis nuo statinio paskirties, kv. m;

G – pastato gaisrinės saugos įvertinimo koeficientas. Įvertinamas G_4 koeficientas, kuris yra lygus 0,13 ir bendruoju atveju koeficientas bus 1,13.

H_{abs} – skaičiuojamoji altitudė, nurodyta GSPR priedo 1 lentelėje, priklausanti nuo statinio paskirties, m;

H – aukštis nuo gaisrų gesinimo ir gelbėjimo automobilių privažiavimo prie statinio žemiausios paviršiaus altitudės, o kai gaisrų gesinimo ir gelbėjimo automobilių privažiavimo įrengti nebūtina, – nuo nešiojamųjų gaisrinių kopėčių pastatymo žemiausios paviršiaus altitudės iki statinio (gaisrinio skyriaus) aukščiausio aukšto (įskaitant mansardinį) grindų altitudės, m. Šis aukštis neturi viršyti skaičiuojamosios altitudės (H_{abs}), m;

Gaisrinio skyriaus skaičiuojamo ploto schema:

Žymuo	Lapas	Lapų	Laida
	4	5	0

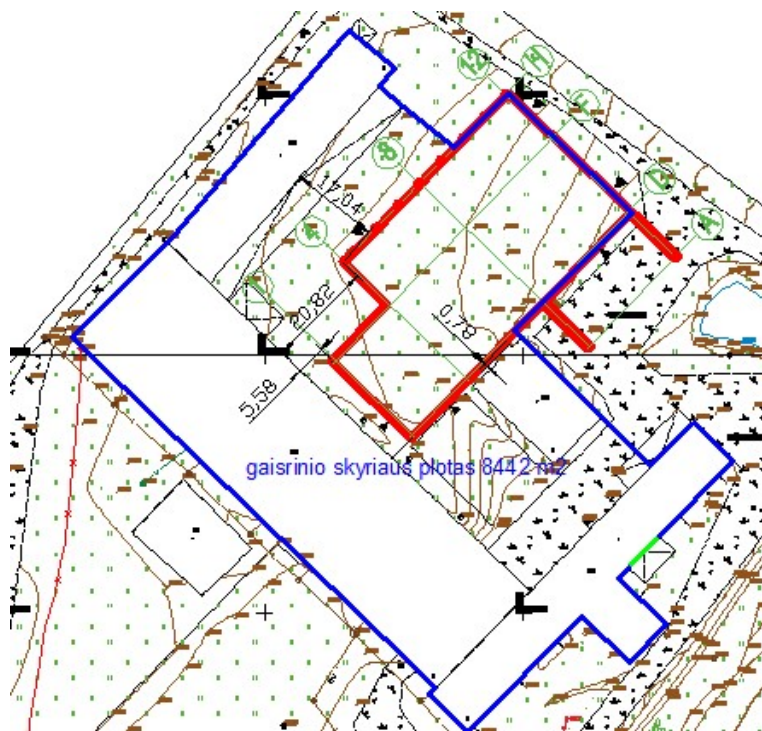

Projektuojamo pastato ir tos pačios paskirties pastatų ir laisvo žemės ploto tarp jų plotas yra 8442 m² yra mažesnis nei apskaičiuotas gaisrinio skyriaus plotas (9035,53 m²), todėl pastatai gali būti jungiami į vieną gaisrinį skyrių.

Žymuo	Lapas	Lapų	Laida
	SP2203-01-PP.AR	5	5

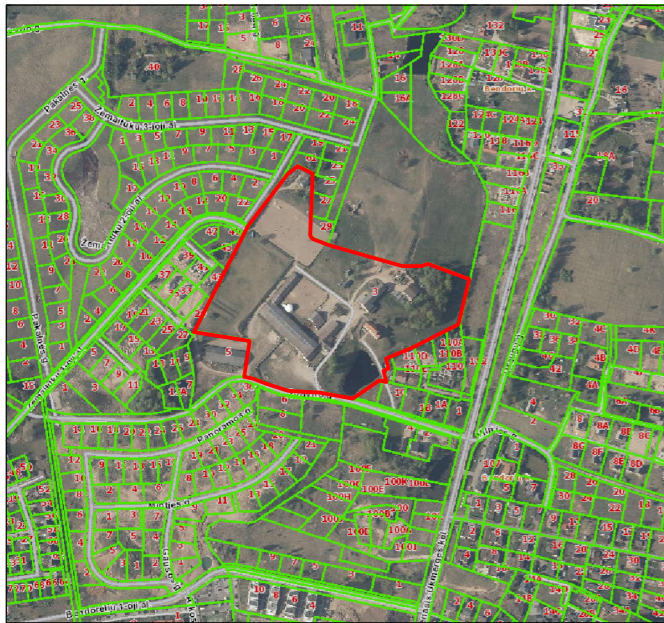

SKLYPO PLANAS M1:1000

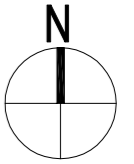

SUTARTINIAI ŽYMĖJIMAI:

- Žemės sklypo ribos
- ① Projektuojamas angaras
- ▲ Patekimas į pastatą
- ▲ Patekimas į sklypą
- Projektuojama skaldos danga 510m²
- P Esamos parkavimo vietos
- ⇌ Eismo judėjimo kryptys

RODIKLIAI:

- Žemės sklypo plotas - 78182m²
- Žemės sklypo užstatymas - 7430m²
- Užstatymo tankumas - 9,5%
- Užstatymo intensyvumas - 10,1%
- Pastato bendras plotas - 1765,40m²
- Pastato užstatymo plotas - 2165,0m²
- Tūris - 13560m³
- Aukštis - 9,95m



O	2022	Projektiniai pasiūlymai		
Laida	Išleidimo data	Laidos statusas, keitimo priežastis (jei taikoma)		
Kval. pat. dok. Nr.	Projektuotojas	MB "Statinių projektas" www.statinioprojektas.lt info@statinioprojektas.lt +370 610 03701		Projekto pavadinimas
				Angaro (7.19.), Žirgyno g. 3, Bendorių k., Avižienių sen., Vilniaus r. sav., statybos projektas
38467	PV	J. Dūda		Dokumentas
A2156	ARCH	R. Normantienė		Sklypo planas M 1:1000
				O
LT	Statytojas	A. R. ir J. K.		Žymuo
				SP2203-01-PP
				Lapas
				Lapų
				1
				1

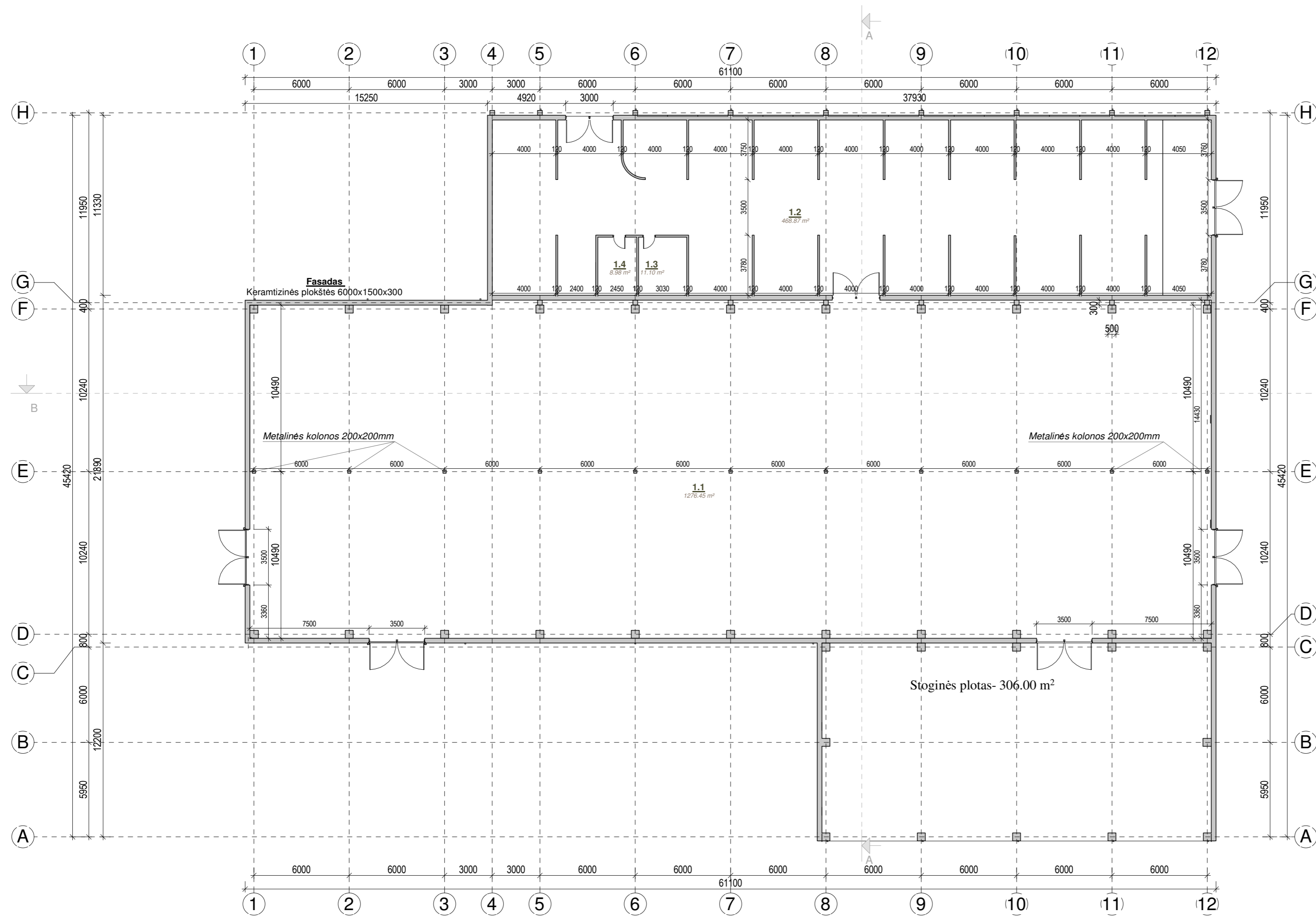

Pirmo aukšto patalpų žiniaraštis.

Patalpos Nr.	Pavadinimas	Plotas
1.1	Sandėlis	1276.45 m ²
1.2	Pagalbinė patalpa	468.87 m ²
1.3	Pagalbinė patalpa	11.10 m ²
1.4	Pagalbinė patalpa	8.98 m ²
		1765.40 m ²

PAGRINDINIAI TECHNINIAI RODIKLIAI

Pastato bendrasis plotas	1765.40 m ²
Pastato užstatytas plotas	2165.00 m ²
Pastato pagrindinis plotas	1765.40 m ²
Pastato pagrindinis plotas	1276,45 m ²
Pastato tūris	13560 m ³
Pastato aukštis	9.95 m

AUKŠTO PLANAS
M 1:200

0	2022	PROJEKGINIAI PASIŪLYMAI		
LAIDA	IŠLEIDIMO DATA	LAIDOS STATUSAS IR IŠLEIDIMO PRIEŽASTIS (JEI TAIKOMA)		
KVAL. DOK. NR.			STATINIO PROJEKTO PAVADINIMAS Angaro (7-19.) Žirgyno g. 3, Bendorių k., Avižienių sen., Vilniaus r. sav., statybos projektas	
	PAREIGOS	VARDAS, PAVARDE	PARAŠAS	DOKUMENTO PAVADINIMAS:
38467	PV	J. DŪDA		Pirmo aukšto planas M 1 : 200
A2156	PDV	R. NORMANTIENĖ		
LT	STATYTOJAS/ UŽSAKOVAS:		DOKUMENTO ŽYMUO	LAPAS
	A. R. ir J. K.		SP2203-01-PP.B01	LAPŲ
			1	1

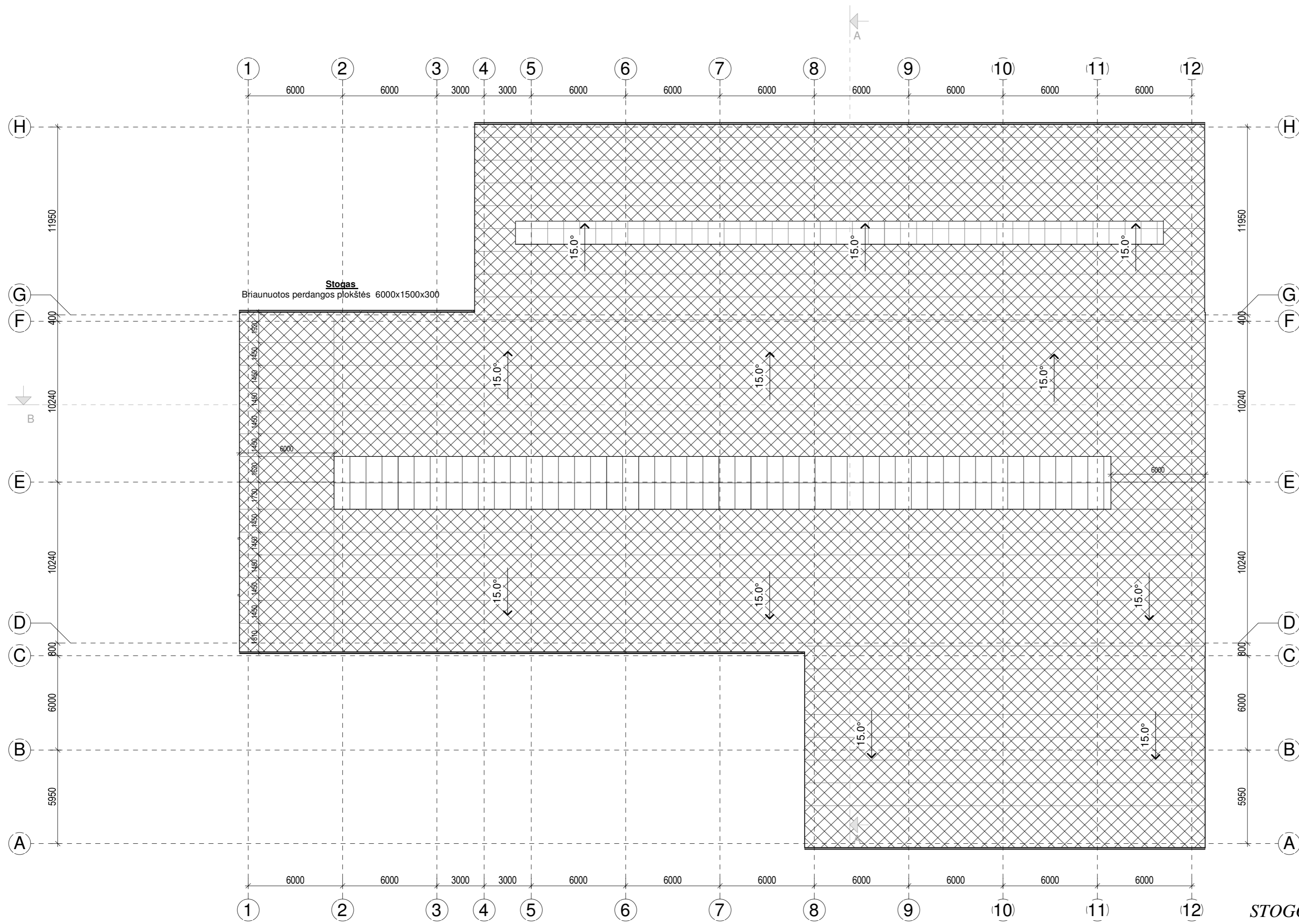

STOGO PLANAS
M 1:200

SUTARTINIAI ŽYMĖJIMAI	
	STOGLOVIAI IR LIETVAMZDŽIAI KRITULIŲ SURINKIMUI IR NUVEDIMUI NUO STOGO
	STOGO DANGA PRILYDOMA BITUMINĖ DANGA 2040 M²

0	2022	PROJEKTINIAI PASIŪLYMAI		
LAIDA	ISLEIDIMO DATA	LAIDOS STATUSAS IR ISLEIDIMO PRIEŽASTIS (JEI TAIKOMA)		
KVAL. DOK. NR.	 MB "Statinio projektas" www.statinioprojektas.lt info@statinioprojektas.lt +370 610 03701		STATINIO PROJEKTO PAVADINIMAS Angaro (7-19.) Žirgyno g. 3, Bendorių k., Avižienių sen., Vilniaus r. sav., statybos projektas	
	PAREIGOS	VARDAS, PAVARDE	PARAŠAS	DOKUMENTO PAVADINIMAS:
38467	PV	J. DŪDA		Stogo planas M 1 : 200
A2156	PDV	R. NORMANTIENĖ		
LT	STATYTOJAS/ UŽSAKOVAS: A. R. ir J. K.		DOKUMENTO ŽYMUO	LAPAS LAPŲ
			SP2203-01-PP.B02	1 1

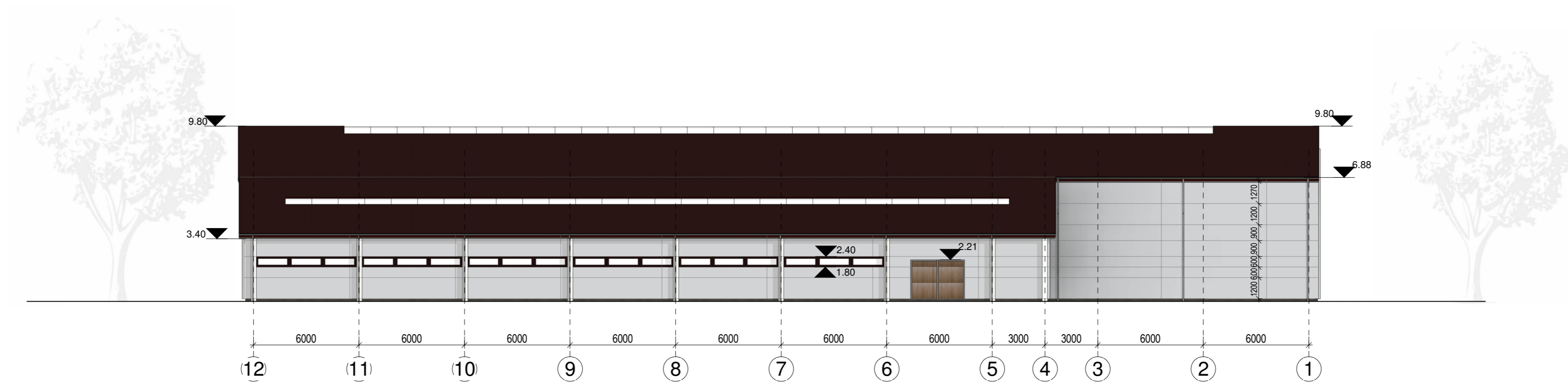

FASADAS 12-1
M 1:200

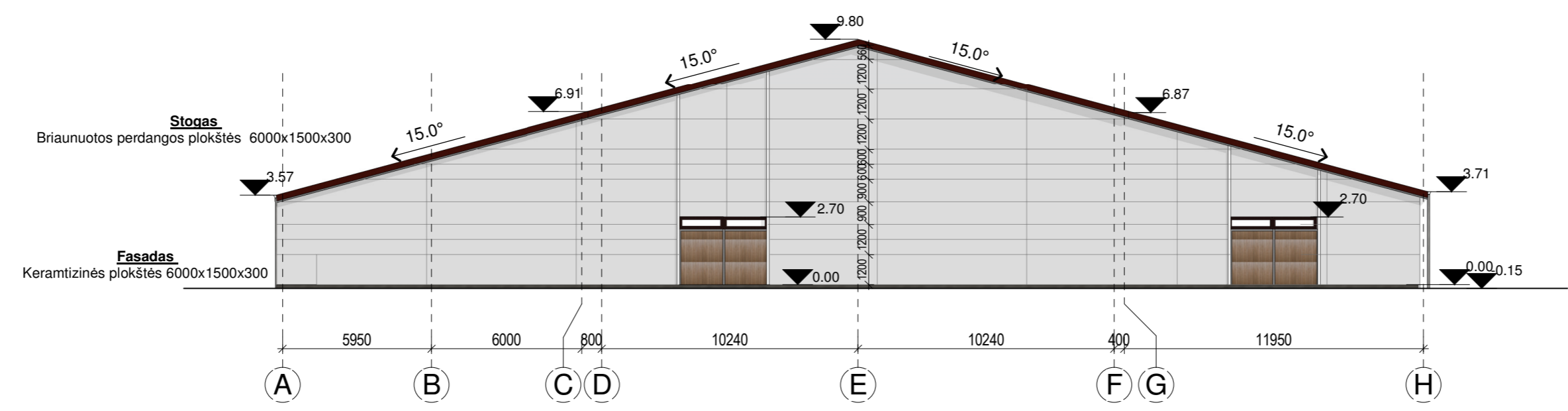

FASADAS A-H
M 1:200

0	2022	PROJEKTIŲ PASIŪLYMAI		
LAIDA	IŠLEIDIMO DATA	LAIDOS STATUSAS IR IŠLEIDIMO PRIEŽASTIS (JEI TAIKOMA)		
KVAL. DOK. NR.	 MB "Statinio projektas" www.statinioprojektas.lt info@statinioprojektas.lt +370 610 03701		STATINIO PROJEKTO PAVADINIMAS Angaro (7-19.) Žirgyno g. 3, Bendorių k., Avižienių sen., Vilniaus r. sav., statybos projektas	
	PARĖIGOS	VARDAS, PAVARDE	PARAŠAS	DOKUMENTO PAVADINIMAS:
38467	PV	J. DŪDA		Fasadai M 1 : 200
A2156	PDV	R. NORMANTIENĖ		
LT	STATYTOJAS/ UŽSAKOVAS:		DOKUMENTO ŽYMUO	LAPAS
	A. R. ir J. K.		SP2203-01-PP.B03	LAPŲ
			1	1

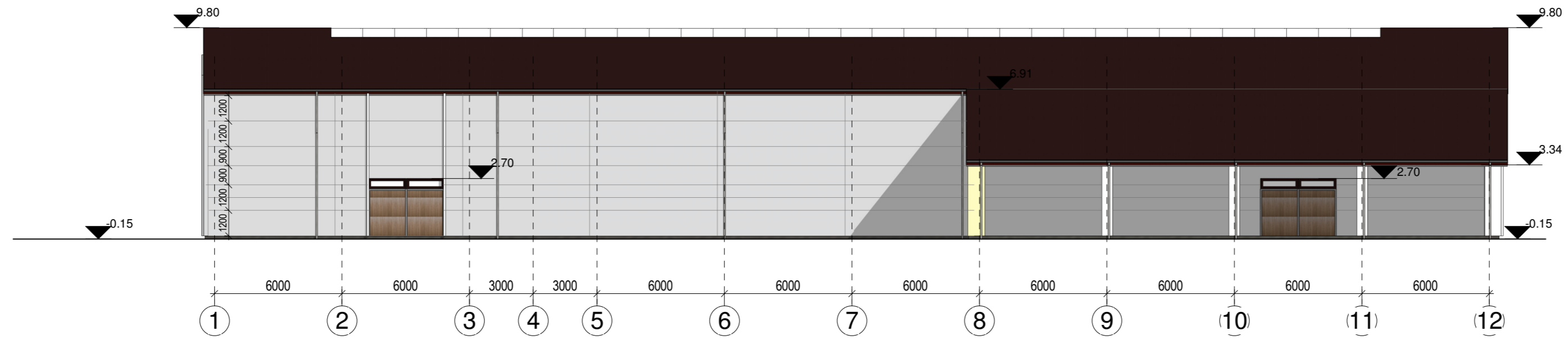

FASADAS I-12
M 1:200

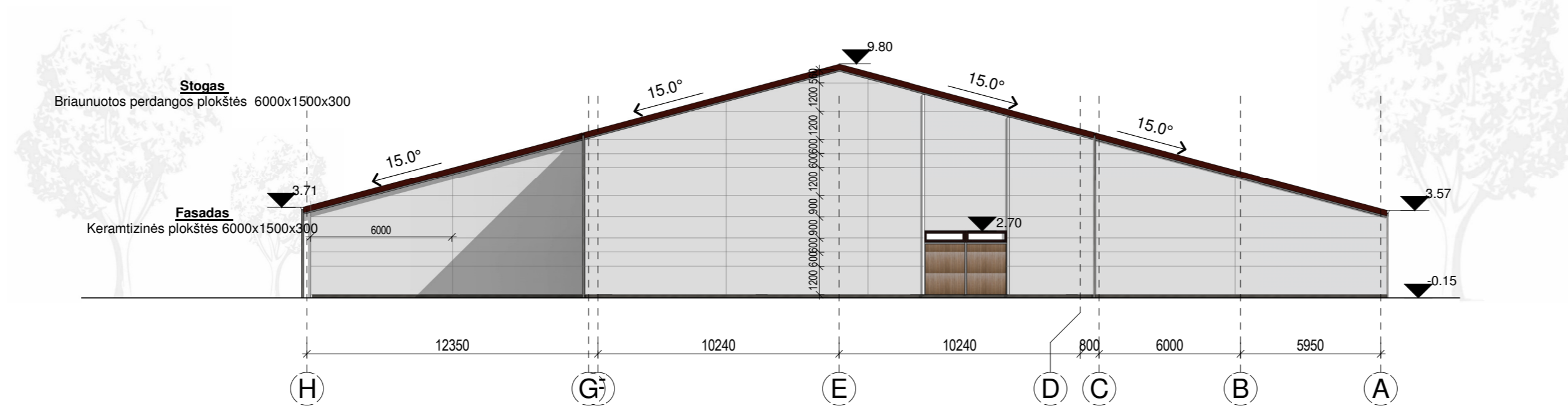

FASADAS H-A
M 1:200

0	2022	PROJEKTINIAI PASIŪLYMAI		
LAIDA	IŠLEIDIMO DATA	LAIDOS STATUSAS IR IŠLEIDIMO PRIEŽASTIS (JEI TAIKOMA)		
KVAL. DOK. NR.			STATINIO PROJEKTO PAVADINIMAS Angaro (7:19.) Žirgyno g. 3, Bendorių k., Avižienių sen., Vilniaus r. sav., statybos projektas	
	MB "Statinio projektas" www.statinioprojektas.lt info@statinioprojektas.lt +370 610 03701	PARAŠAS		
38467	PV	J. DŪDA		Fasadai M 1 : 200
A2156	PDV	R. NORMANTIENĖ		
LT	STATYTOJAS/ UŽSAKOVAS: A. R. ir J. K.		DOKUMENTO ŽYMUO SP2203-01-PP.B04	LAPAS 1
				LAPŲ 1

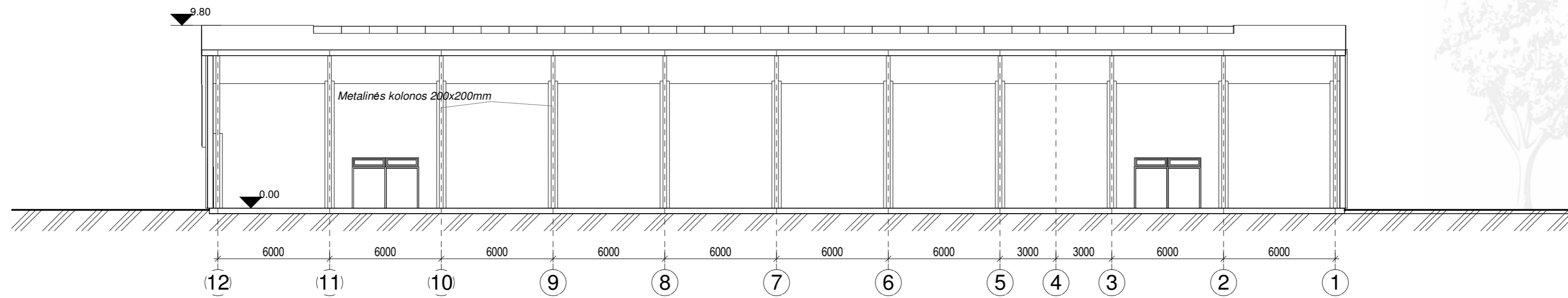

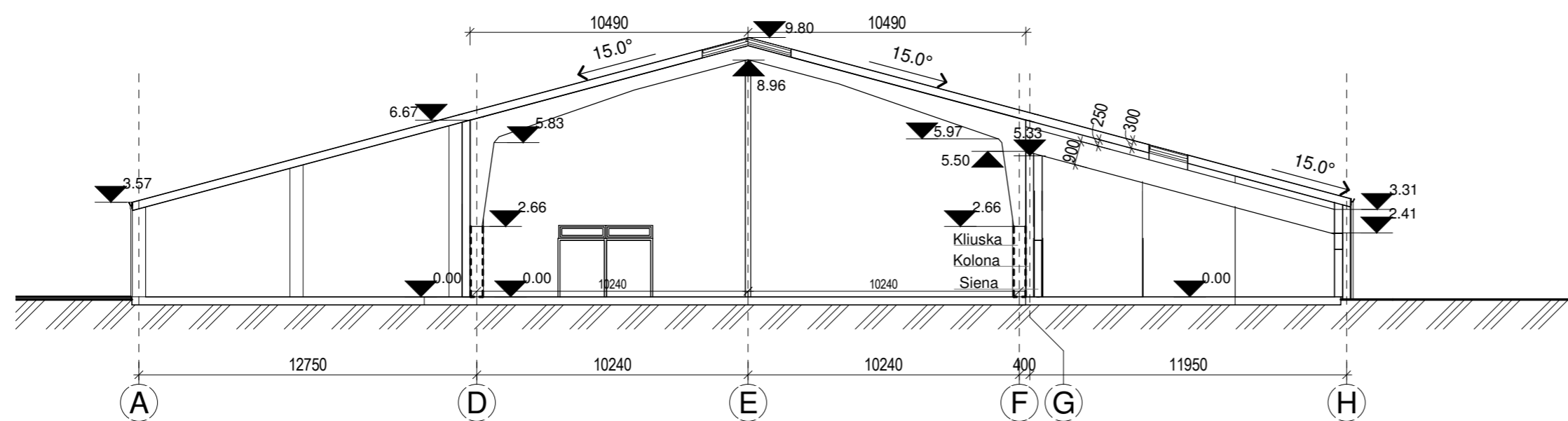

PJŪVIS B-B
M 1:200



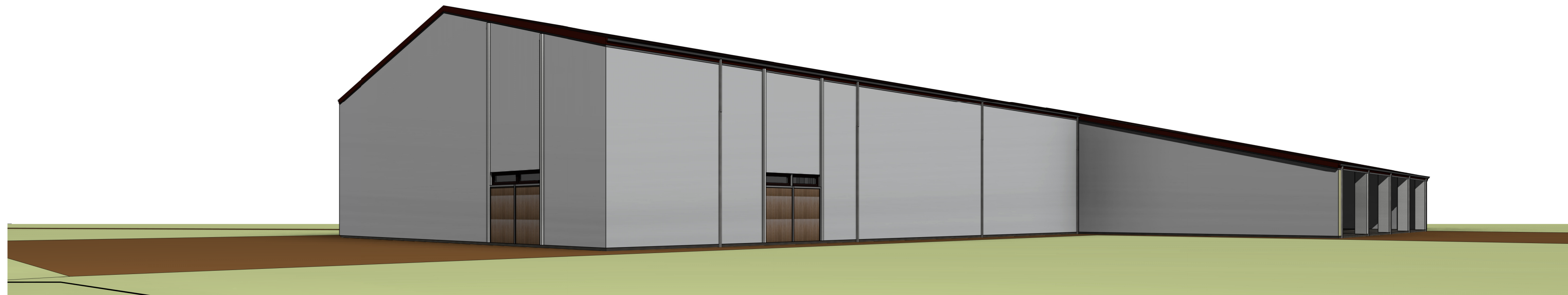

PJŪVIS A-A
M 1:200

0	2022	PROJEKTIŅIAI PASIŪLYMAI		
LAIDA	IŠLEIDIMO DATA	LAIDOS STATUSAS IR IŠLEIDIMO PRIEŽASTIS (JEI TAIKOMA)		
KVAL. DOK. NR.			STATINIO PROJEKTO PAVADINIMAS Angaro (7-19.) Žirgyno g. 3, Bendorių k., Avižienių sen., Vilniaus r. sav., statybos projektas	
	MB "Statinio projektas" www.statinioprojektas.lt info@statinioprojektas.lt +370 610 03701	PARAŠAS		
38467	PV	J. DŪDA	PJŪVIS A-A, B-B M 1 : 200	
A2156	PDV	R. NORMANTIENĖ		
LT	STATYTOJAS/ UŽSAKOVAS:		DOKUMENTO ŽYMUO	LAPAS
	A. R. ir J. K.		SP2203-01-PP.B05	LAPŲ
			1	1

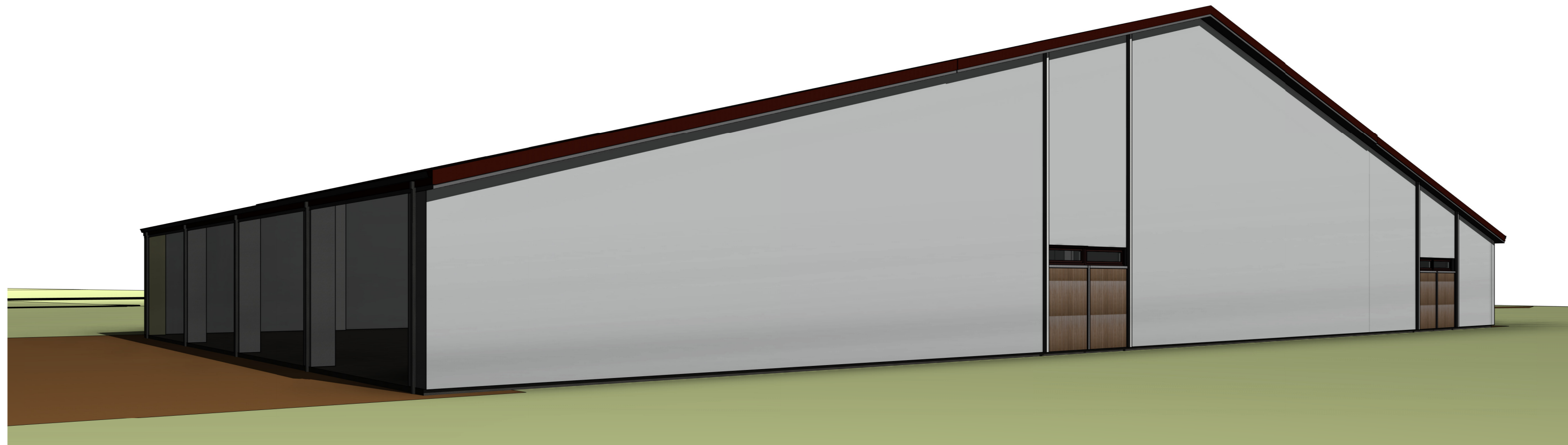
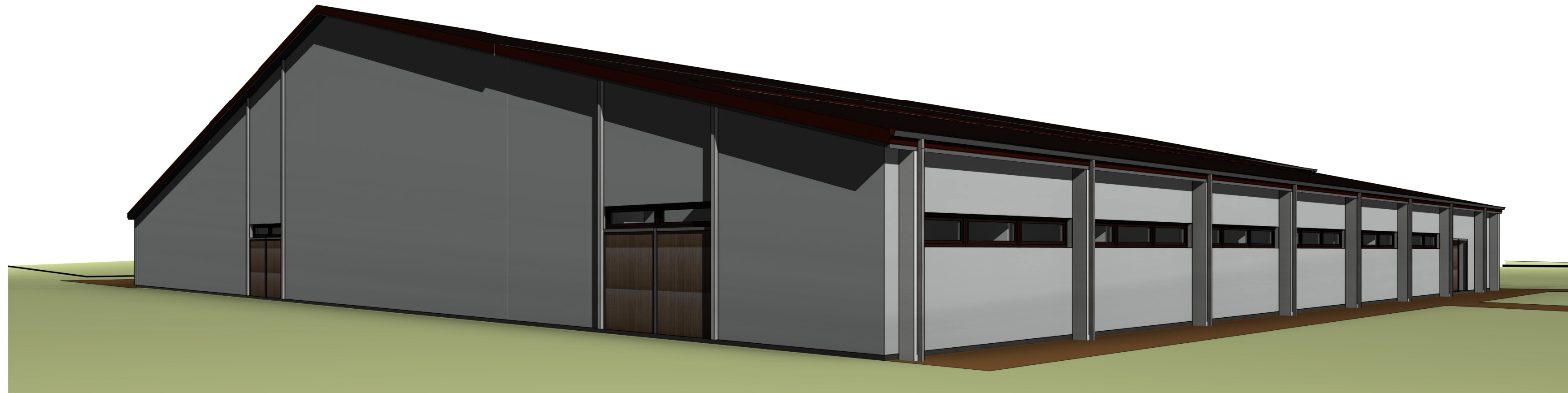

0	2022	PROJEKTIŅIAI PASIŪLYMAI		
LAIDA	IŠLEIDIMO DATA	LAIDOS STATUSAS IR IŠLEIDIMO PRIEŽASTIS (JEI TAIKOMA)		
KVAL. DOK. NR.	 MB "Statinio projektas" www.statinioprojektas.lt info@statinioprojektas.lt +370 610 03701		STATINIO PROJEKTO PAVADINIMAS Angaro (7.19.) Žirgyno g. 3, Bendorių k., Avižienių sen., Vilniaus r. sav., statybos projektas	
	PAREIGOS	VARDAS, PAVARDE	PARAŠAS	DOKUMENTO PAVADINIMAS:
38467	PV	J. DŪDA		Vizualizacijos
A2156	PDV	R. NORMANTIENĖ		
				DOKUMENTO ŽYMUO
LT		STATYTOJAS/ UŽSAKOVAS: A. R. ir J. K.	SP2203-01-PP.B 07	LAPAS 1
				LAPŲ 1



0	2022	PROJEKTINIAI PASIŪLYMAI		
LAIDA	IŠLEIDIMO DATA	LAIDOS STATUSAS IR IŠLEIDIMO PRIEŽASTIS (JEI TAIKOMA)		
KVAL. DOK. NR.	 MB "Statinio projektas" www.statinioprojektas.lt info@statinioprojektas.lt +370 610 03701		STATINIO PROJEKTO PAVADINIMAS Angaro (7-19.) Žirgyno g. 3, Bendorių k., Avižienių sen., Vilniaus r. sav., statybos projektas	
	PAREIGOS	VARDAS, PAVARDE	PARAŠAS	DOKUMENTO PAVADINIMAS:
38467	PV	J. DŪDA		Unnamed
A2156	PDV	R. NORMANTIENĖ		
LT	STATYTOJAS/ UŽSAKOVAS:		DOKUMENTO ŽYMUO	LAPAS
	A. R. ir J. K.		SP2203-01-PP.B	LAPŲ
				1
				1

VIZUALIZACIJA



O	2022	Projektiniai pasiūlymai		
Laida	Išleidimo data	Laidos statusas, keitimo priežastis (jei taikoma)		
Kval. pat. dok. Nr.	Projektuotojas	 MB "Statinio projektas" www.statinioprojektas.lt info@statinioprojektas.lt +370 610 03701	Projekto pavadinimas	
38467	PV		J. Dūda	Angaro (7.19.), Žirgyno g. 3, Bendorių k., Avižienių sen., Vilniaus r. sav., statybos projektas
A2156	ARCH	R. Normantienė	Dokumentas	Laida
			Vizualizacija	O
LT	Statytojas	Žymuo		Lapas
	A. R. ir J. K.	SP2203-01-PP		Lapų
			1	1