

PROJEKTO RENGĖJAS:

UAB „Šlamos ir partneriai“
į.k. 300578039, Raudondvario pl. 150-207, Kaunas +370-61193104

BYLOS ŽYMUO	1
DALIS	PROJEKTINIAI PASIŪLYMAI

STATYTOJAS	N.P.,D.P.
PROJEKTO PAVADINIMAS	Gyvenamosios paskirties (vieno buto) pastato Trakų r. sav., Paluknio sen., Liepynų k., Liepynų g. 8D statybos projektas
ADRESAS	Trakų r. sav., Paluknio sen., Liepynų k., Liepynų g. 8D
ETAPAS	PP
STATINIŲ PAVADINIMAS	Gyvenamosios paskirties (vieno buto) pastatas
LAIDA	0
PROJEKTO NR.	SLA21/44
STATINIO KATEGORIJA	NEYPATINGASIS STATINYS

PAREIGOS	VARDAS, PAVARDĖ	PARAŠAS	ATEST.
DIREKTORIUS, PV, SAPDV, ARCHITEKTAS	SKIRMANTAS ŠLAMAS		A1769
STATYTOJAS	N.P.,D.P.		

AIŠKINAMASIS RAŠTAS

PROJEKTAS:

Gyvenamosios paskirties (vieno buto) pastato Trakų r. sav., Paluknio sen., Liepynų k., Liepynų g. 8D statybos projektas

STATINIO STATYBOS VIETA:

Trakų r. sav., Paluknio sen., Liepynų k., Liepynų g. 8D

STATINIO PAGRINDINĖ NAUDOJIMO PASKIRTIS:

6.1. gyvenamosios paskirties (vieno buto) pastatai (namai)

STATYBOS RŪŠIS:

NAUJA STATYBA

PROJEKTUOJAMŲ STATINIŲ SĄRAŠAS:

VIENO BUTO GYVENAMASIS NAMAS

AIŠKINAMASIS RAŠTAS:

Žemės sklypas. Sklype statinių nėra. Reljefas nelygus, sklype nėra saugotinių medžių ir krūmų želdinių, augančių ne miško žemėje. Greta planuojamos užstatyti teritorijos yra Liepynų g.

Sklype yra atlikti topografiniai, geodeziniai tyrimai. Sklypo aptvėrimas dekoratyvine tvora šioje projekto stadijoje nenumatomas.

Projektuojamas namas yra vieno aukšto, vieno tūrio, keturšlaičio stogo, mūrinės konstrukcijos. Pirmame aukšte projektuojamas erdvus bendrasis kambarys - svetainė, virtuvė, holas, sanmazgas ir kt. patalpos. Fasadų apdailoje vyrauja struktūrinio tinko, klijuojamo klinkerio apdaila. Stogo danga - profiliuota plastifikuota skarda.

Funkcinė paskirtis: gyvenamasis namas. Namas derinamas prie aplinkinio užstatymo, į kultūros paveldo vertybių apsaugos zonas nepatenka, reljefas nelygus, įtakos pastato peraukštėjimams neturi. Neįgaliųjų (ŽN) poreikiams nepritaikomas, nes nepatenka į ŽN svarbių statinių sąrašą.

PAPILDOMI DUOMENYS:

PP Atlikti vadovaujantis: Trakų rajono savivaldybės teritorijos bendrojo plano keitimo sprendimais Reg.Nr. T00086049, žemės sklypų, Trakų r. sav., Paluknio sen., Liepynų k., Trakų r. sav., Paluknio sen., Liepynų k., Debesų g. 18, formavimo ir pertvarkymo projektu. Atitinka Trakų rajono savivaldybės teritorijos gyvenamųjų namų ar kitos paskirties pastatų ir statinių išdėstymo specialiajam planui (r.n. 010792001900).

Sprendiniai atitinka esminiams statinių ir statinio architektūros, aplinkos, visuomenės sveikatos saugos, kraštovaizdžio, trečiųjų asmenų interesų apsaugos reikalavimams; Nekilnojamųjų kultūros paveldo vertybių projektuojamo namo sklype nėra, sklypas nepatenka į vizualinę kultūros paveldo vertybių teritoriją.

GAMYBA, TECHNOLOGIJA:

Gamyba nenumatoma.

PAAIŠKINIMAI, PAGRINDIMAI:

Projektuojamo(ų) statinio(ių) sprendiniai parinkti tokie, kad tenkintų užsakovo norus, atitiktų LR įstatymus bei normas, dėtėt su aplinka, nepažeistų trečiųjų asmenų teisių, tenkintų architektūros kokybės reikalavimus. Laikančiosios konstrukcijos ir išorinės atitvaros parinktos atsižvelgiant į ekonominius statybos biudžeto aspektus, energetinius reikalavimus.

INŽINERINIAI TINKLAI, NUOTEKŲ, ATLIEKŲ TVARKYMAS:

Gyv. namas aprūpinamas vandeniu, nuotekų šalinimu, elektra.

***Vandentiekis** pajungiamas į vietinius tinklus .

***Buitinės nuotekos** pajungiamos į vietinius tinklus .

Elektros įvadas projektuojamas atskiru projektu

*Pagal LR STATYBOS ĮSTATYMO 25 STRAIPSNIŲ : 13. Statytojas (užsakovas) turi teisę pasirinkti, ar jis naudosis komunaliniais inžineriniais tinklais, ar ties vietinius, jeigu tokia galimybė yra numatyta teritorijų planavimo dokumentuose arba jeigu teritorijų planavimo dokumentuose nustatytais terminais neįgyvendinti šių teritorijų planavimo dokumentų sprendiniai, numatantys komunalinių tinklų, priskirtų prioritetinei savivaldybės infrastruktūrai, tiesimą.

RODIKLIAI:

Žr. rodiklių lentelę sekančiame psl.

ENERGETINIAI IŠTEKLIAI:

Planuojama el. galia 16kW, Vandens suvartojimas/nuotekos - 1,0m³/d. Šildymui numatytas: Šilumos siurblys

Projekto vadovas S.Šlomas

RODIKLIAI

BENDRIEJI STATINIŲ RODIKLIAI

I. SKLYPAS

Pavadinimas	Mato vienetas	Kiekis	Pastabos
1. sklypo plotas	m ²	1800	
2. sklypo užstatymo intensyvumas	%	7	121.41 m ²
3. sklypo užstatymo tankis	%	10	181 m ²
4. apželdintas sklypo plotas	%	110	1981 m ^{2*}

**be kietų dangų*

II. PASTATAI (gyv. namas)

1. Pastato paskirties rodikliai (gamybos, kitos planuojamos ūkinės veiklos, paslaugų apimtis, butų, vietų, lovų, aptarnaujamų žmonių skaičius, kiti rodikliai).	-	-	-
2. Pastato bendras plotas.*	m ²	121.41	
3. Pastato naudingas plotas. *	m ²	121.41	
4. Pastato tūris.*	m ³	633	
5. Aukštų skaičius.*	vnt.	1	
6. Pastato aukštis. *	m	4,88	
7. Butų skaičius (gyvenamajame name), iš jų :	vnt.	1	
7.1. 1 kambario	vnt.		
7.2. 2 ir daugiau kambarių.	vnt.	1	
8. Energinio naudingumo klasė.		A++	
9. Pastato (patalpų) akustinio komforto sąlygų klasė.		E	
10. Statinio atsparumo ugniai laipsnis		II	
11. Kiti papildomi pastato rodikliai	-	-	

IV. INŽINERINIAI TINKLAI

(Nurodomas kiekvienos paskirties inžinerinių tinklų pavadinimas)

4. inžinerinių tinklų ilgis*	m	18	Vandentiekis
	m	4	KF nuotekos
	m	60	KL nuotekos
5. vamzdžio skersmuo (tik vamzdinams)	mm	32,110	
6. elektros tinklų laidininkų skaičius ir skerspjūvis	vnt.;mm ²	-	
7. elektroninio ryšio laidininkų porų skaičius ir skerspjūvis	vnt.;mm ²	-	

V. KITI STATINIAI

1. Aikštelė	kv.m.		Trinkelių danga
2. Buitinių nuotekų valymo įrenginys	vnt.	1	0,8m ³ /d

Projekto vadovas S.Šlomas

VIZUALIZACIJA



Projekto vadovas S.Šlamas

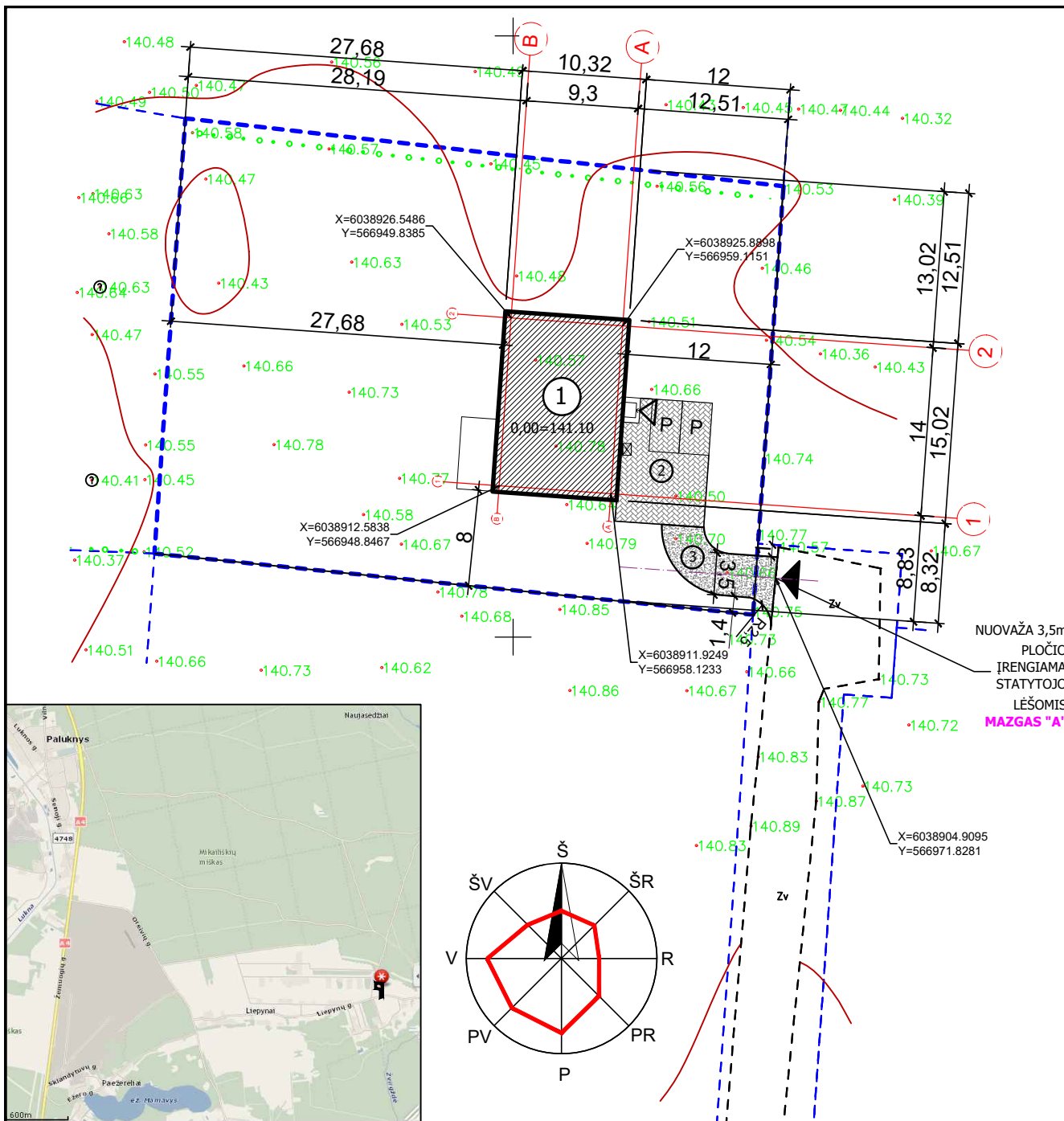

SITUACIJOS SCHEMA

PASTABA:
PRIRIŠANT NAMĄ PAGAL KOORDINATES
BŪTINA PATIKRINTI ATSTUMUS IKI
SKLYPŲ RIBŲ PAGAL MATMENIS SKLYPO PLANE

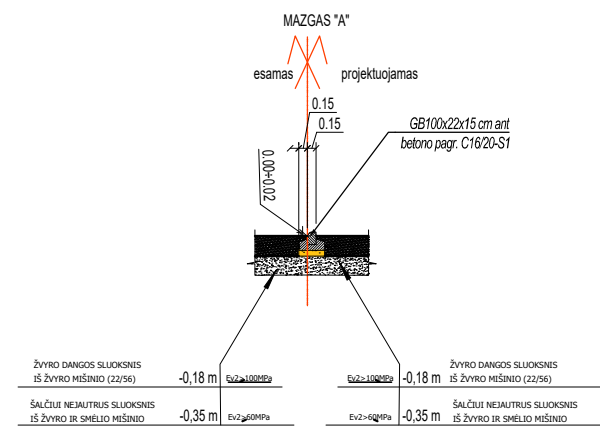

PASTABOS:
1. DANGOS KONSTRUKCIJOS DEFORMACIJOS MODULIS ENZ,
VISI PAGRINDO NEPAŽEIDIMAI KAP 130/09P.
2. VISI MATMENYS YRA NURODYTI METRAIS

PROJEKTUOJAMI STATINIAI:

- ① Gyvenamosios paskirties (vieno buto) pastatas
- ② Aikštėlė
- ③ Nuovaža

SUTARTINIAI ŽENKLAI:

- BETONINĖS TRINKELĖS
- LIKUSI SKLYPO DALIS -VEJA
- SKLYPŲ RIBOS
- SERVITUTAI
- PARKAVIMO VIETA
AUTOMOBILIUI 2,5x4,35m
- PAGRINDINIS ĮVAŽIAVIMAS
- PAGRINDINIS ĮĖJIMAS
- BUITINIŲ ATLIEKŲ
KONTEINERIO VIETA

PARKAVIMAS:
STR 2.06.04:2014, 30 LENTELĖ:
NAMO NAUDINGAS PLOTAS YRA IKI 140 KV.M,
TODĖL PROJEKTUOJAMOS 2 VIETOS (1 GARAŽE, 1 KIEME)

BENDRIEJI STATINIŲ RODIKLIAI			
I. SKLYPAS			
Pavadinimas	Mato vienetas	Kiekis	Pastabos
1. sklypo plotas	m ²	1800	
2. sklypo užstatymo intensyvumas	%	7	121.41 m ²
3. sklypo užstatymo tankis	%	10	181 m ²
4. apželdintas sklypo plotas	%	110	1981 m ^{2*}
*be kiety dangų			

II. PASTATAI (gyv. namas)			
1. Pastato paskirties rodikliai (gamybos, kitos planuojamos ūkinės veiklos, paslaugų apimtis, butų, vietų, lovų, aptarnaujamų žmonių skaičius, kiti rodikliai).	-	-	-
2. Pastato bendras plotas.*	m ²	121.41	
3. Pastato naudingas plotas. *	m ²	121.41	
4. Pastato tūris.*	m ³	633	
5. Aukštų skaičius.*	vnt.	1	
6. Pastato aukštis. *	m	4,88	
7. Butų skaičius (gyvenamajame name), iš jų:	vnt.	1	
7.1. 1 kambario	vnt.		
7.2. 2 ir daugiau kambarių.	vnt.	1	
8. Energinio naudingumo klasė.		A++	
9. Pastato (patalpų) akustinio komforto sąlygų klasė.		E	
10. Statinio atsparumo ugniai laipsnis		II	
11. Kiti papildomi pastato rodikliai	-	-	

IV. INŽINERINIAI TINKLAI			
(Nurodomas kiekvienos paskirties inžinerinių tinklų pavadinimas)			
4. inžinerinių tinklų ilgis*	m	18	Vandentiekis
	m	4	KF nuotekos
	m	60	KL nuotekos
5. vamzdžio skersmuo (tik vamzdžiams)	mm	32,110	
6. elektros tinklų laidininkų skaičius ir skerspjūvis	vnt.;mm ²	-	
7. elektroninio ryšio laidininkų porų skaičius ir skerspjūvis	vnt.;mm ²	-	

V. KITI STATINIAI			
1. Aikštėlė	kv.m.		Trinkelėjų danga
2. Buitinių nuotekų valymo įrenginys	vnt.	1	0,8m ³ /d

Vadovaujantis Lietuvos Respublikos specialiųjų žemės naudojimo sąlygų įstatymo 16 str. „Specialiosios žemės naudojimo sąlygos karinio aerodromo ir civilinio aerodromo apsaugos zonoje“ 1 punkto ir šio punkto 4) papunkčio nuostatomis minėtų projektų derinti su Agentūra nereikia, kadangi statinių aukštis (5,13 m) aerodromo žemiausio KTT slenksčio altitudės (181 m) atžvilgiu yra mažesnis nei 100 m.

PASTABOS:

- 1. Žemės ir statybos darbus pradėti gavus statybą leidžiantį dokumentą.
- 2. Statybinės medžiagas sandėliuoti sklype.
- 3. Matmenys pateikti metrais.
- 4. Landšafto projektas (apšvietimo, takų ir tt.) rengiamas atskiru projektu.
- 5. Pilnus esamų drenazo linijų ardymo/išsaugojimo darbus žr. suvestiniame plane.
- 6. Esant grunto drėgnumui būtina įrengti drenazą pamatams.

TOPOAGRINDO ANTŽEMINĖ DALIS SUDERINTA:
TIIIS-1-20220203-008879

Projektuotojas		Objektas		Gyvenamosios paskirties (vieno buto) pastato Trakų r. sav., Paluknio sen., Liepynų k., Liepynų g. 8D statybos projektas	
Atestato Nr.	UAB "Šlamas ir partneriai"	Brėžinys		Laida	
A1769	PV. SAPDV ARCHITEKTAS S. Šlamas	SKLYPO (SKLYPO SUTVARKYMO) PLANAS 1:500		0	
LT	Užsakovas (Statytojas) N.P., D.P.	Žymuo		Lapas	Lapų
		SLA21/44-TDP-SP- 1		1	1

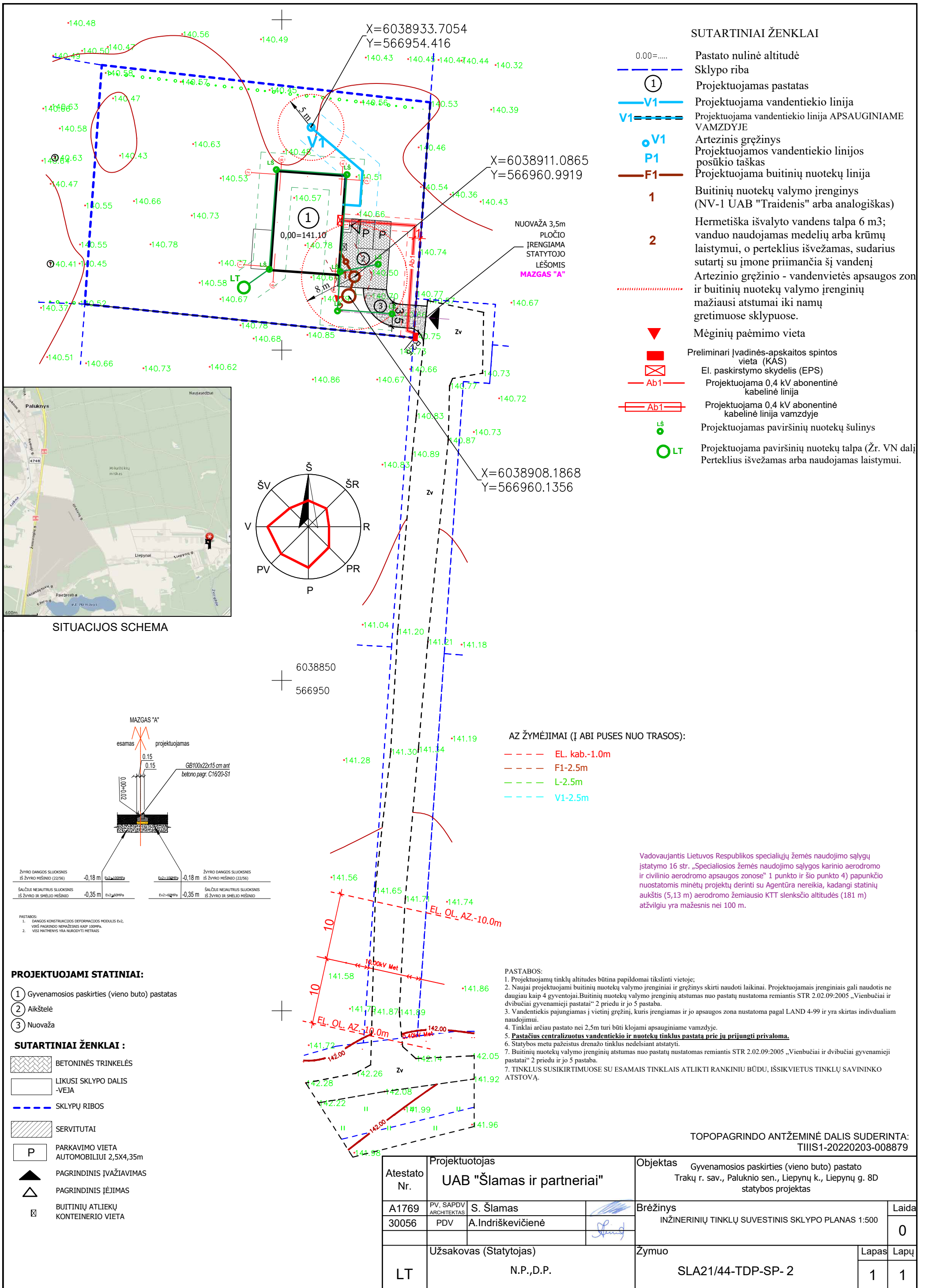

SUTARTINIAI ŽENKLAI

- 0.00=..... Pastato nulinė altitudė
- Sklypo riba
- ① Projektuojamas pastatas
- V1— Projektuojama vandentiekio linija
- V1--- Projektuojama vandentiekio linija APSAUGINIAME VAMZDYJE
- V1 Projektinis gręžinys
- P1 Projektuojamos vandentiekio linijos posūkio taškas
- F1— Projektuojama buitinių nuotekų linija
- 1 Buitinių nuotekų valymo įrenginys (NV-1 UAB "Traidenis" arba analogiškas)
- 2 Hermetiška išvalyto vandens talpa 6 m³; vanduo naudojamas medelių arba krūmų laistymui, o perteklius išvežamas, sudarius sutartį su įmone priimančia šį vandenį
- Artezinio gręžinio - vandenvietės apsaugos zonoje ir buitinių nuotekų valymo įrenginių mažiausi atstumai iki namų gretimuose sklypuose.
- ▼ Mėginių paėmimo vieta
- Preliminari įvadinės-apskaitos spintos vieta (KAS)
- ⊠ El. paskirstymo skydelis (EPS)
- Ab1— Projektuojama 0,4 kV abonentinė kabelinė linija
- ⊞— Projektuojama 0,4 kV abonentinė kabelinė linija vamzdyje
- LŠ Projektuojamas paviršinių nuotekų šulinys
- LT Projektuojama paviršinių nuotekų talpa (Žr. VN dalį) Perteklius išvežamas arba naudojamas laistymui.

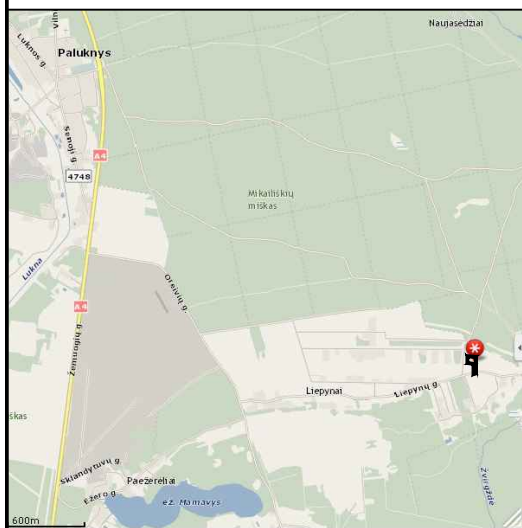

SITUACIJOS SCHEMA

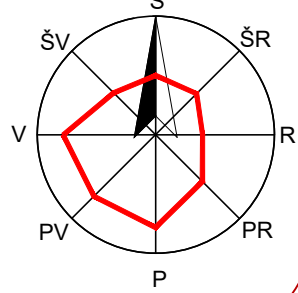

AZ ŽYMĖJIMAI (Į ABI PUSES NUO TRASOS):

- EL. kab.-1.0m
- F1-2.5m
- L-2.5m
- V1-2.5m

Vadovaujantis Lietuvos Respublikos specialiųjų žemės naudojimo sąlygų įstatymo 16 str. „Specialiosios žemės naudojimo sąlygos karinio aerodromo ir civilinio aerodromo apsaugos zonos“ 1 punkto ir šio punkto 4) papunkčio nuostatomis minėtų projektų derinti su Agentūra nereikia, kadangi statinių aukštis (5,13 m) aerodromo žemiausio KTT slenksčio altitudės (181 m) atžvilgiu yra mažesnis nei 100 m.

PROJEKTUOJAMI STATINIAI:

- ① Gyvenamosios paskirties (vieno buto) pastatas
- ② Aikštelė
- ③ Nuovaža

SUTARTINIAI ŽENKLAI :

- ▨ BETONINĖS TRINKELĖS
- LIKUSI SKLYPO DALIS -VEJA
- SKLYPŲ RIBOS
- ▨ SERVITUTAI
- P PARKAVIMO VIETA AUTOMOBILIUI 2,5x4,35m
- ▲ PAGRINDINIS ĮVAŽIAVIMAS
- △ PAGRINDINIS ĮĖJIMAS
- ⊠ BUITINIŲ ATLIEKŲ KONTEINERIO VIETA

- PASTABOS:**
1. Projektuojamų tinklų altitudės būtina papildomai tikslinti vietoje;
 2. Naujai projektuojami buitinių nuotekų valymo įrenginiai ir gręžinys skirti naudoti laikinai. Projektuojamais įrenginiais gali naudotis ne daugiau kaip 4 gyventojai. Buitinių nuotekų valymo įrenginių atstumas nuo pastatų nustatoma remiantis STR 2.02.09:2005 „Vienbučiai ir dvibučiai gyvenamieji pastatai“ 2 priedu ir jo 5 pastaba.
 3. Vandentiekis pajungiamas į vietinį gręžinį, kuris įrengiamas ir jo apsaugos zona nustatoma pagal LAND 4-99 ir yra skirtas individualiam naudojimui.
 4. Tinklai arčiau pastato nei 2,5m turi būti klojami apsauginiame vamzdyje.
 5. Pastatius centralizuotus vandentiekio ir nuotekų tinklus pastatai prie jų prijungti privaloma.
 6. Statybos metu pažeistus drenazo tinklus nedelsiant atstatyti.
 7. Buitinių nuotekų valymo įrenginių atstumas nuo pastatų nustatomas remiantis STR 2.02.09:2005 „Vienbučiai ir dvibučiai gyvenamieji pastatai“ 2 priedu ir jo 5 pastaba.
 7. TINKLUS SUSIKIRTIMUOSE SU ESAMAIS TINKLAIS ATLIKI RANKINIŲ BŪDU, IŠSIKVIETUS TINKLŲ SAVININKO ATSTOVA.

TOPOAGRINDO ANTŽEMINĖ DALIS SUDERINTA: TIIS1-20220203-008879

Projektuotojas		Objektas	
UAB "Šlamas ir partneriai"		Gyvenamosios paskirties (vieno buto) pastato Trakų r. sav., Paluknio sen., Liepynų k., Liepynų g. 8D statybos projektas	
Atestato Nr.	PV, SAPDV ARCHITEKTAS	S. Šlamas	Brėžinys
A1769	PDV	A.Indriškevičienė	INŽINERINIŲ TINKLŲ SUVESTINIS SKLYPO PLANAS 1:500
30056	Užsakovas (Statytojas)		Laida
LT	N.P.,D.P.		0
		Zymuo	Lapas
		SLA21/44-TDP-SP- 2	Lapų
			1
			1

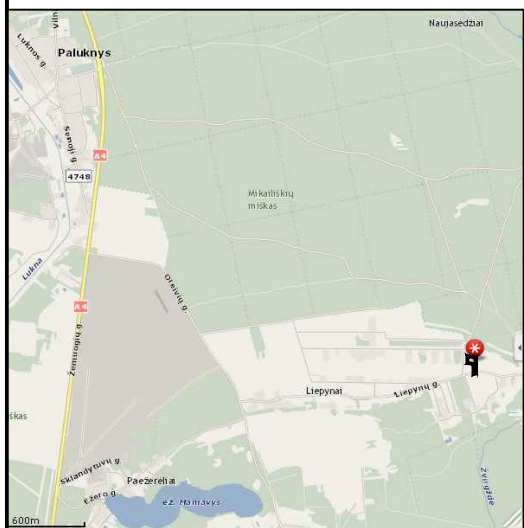
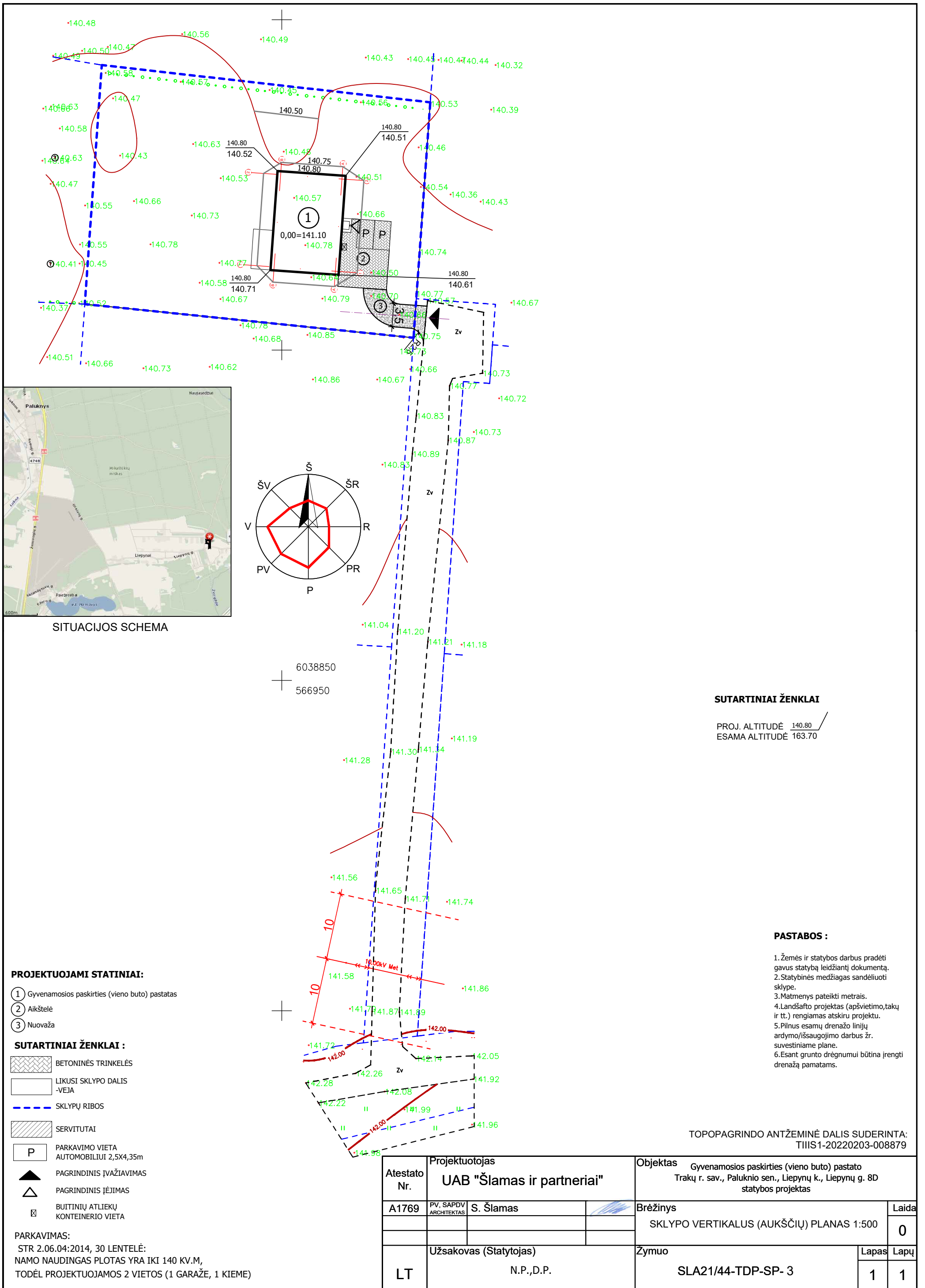

SITUACIJOS SCHEMA

PROJEKTUOJAMI STATINIAI:

- ① Gyvenamosios paskirties (vieno buto) pastatas
- ② Aikštelė
- ③ Nuovaža

SUTARTINIAI ŽENKLAI:

- BETONINĖS TRINKELĖS
- LIKUSI SKLYPO DALIS -VEJA
- SKLYPŲ RIBOS
- SERVITUTAI
- PARKAVIMO VIETA
AUTOMOBILIUI 2,5x4,35m
- PAGRINDINIS ĮVAŽIAVIMAS
- PAGRINDINIS IĖJIMAS
- BUITINIŲ ATLIEKŲ KONTEINERIO VIETA

PARKAVIMAS:
STR 2.06.04:2014, 30 LENTELĖ:
NAMO NAUDINGAS PLOTAS YRA IKI 140 KV.M,
TODĖL PROJEKTUOJAMOS 2 VIETOS (1 GARAŽE, 1 KIEME)

SUTARTINIAI ŽENKLAI

PROJ. ALTITUDĖ 140.80
ESAMA ALTITUDĖ 163.70

PASTABOS:

1. Žemės ir statybos darbus pradėti gavus statybą leidžiantį dokumentą.
2. Statybinės medžiagas sandėliuoti sklype.
3. Matmenys pateikti metrais.
4. Landšafto projektas (apšvietimo, takų ir tt.) rengiamas atskiru projektu.
5. Pilnus esamų drenažo linijų ardymo/išsaugojimo darbus žr. suvestiniame plane.
6. Esant grunto drėgnumui būtina įrengti drenažą pamatams.

TOPOAGRINDO ANTŽEMINĖ DALIS SUDERINTA:
THIS1-20220203-008879

Atestato Nr.	Projektuotojas UAB "Šlamas ir partneriai"			Objektas Gyvenamosios paskirties (vieno buto) pastato Trakų r. sav., Paluknio sen., Liepynų k., Liepynų g. 8D statybos projektas	
	A1769	PV, SAPDV ARCHITEKTAS	S. Šlamas	Brėžinys SKLYPO VERTIKALUS (AUKŠČIŲ) PLANAS 1:500	Laida 0
LT	Užsakovas (Statytojas) N.P., D.P.			Zymuo SLA21/44-TDP-SP-3	Lapas 1
					Lapų 1

Patalpų žiniaraštis 1a

Numeris	Pavadinimas	Plotas	Perimetras
01	Holas	5.30 m ²	9.32 m
02	Katilinė	8.54 m ²	12.65 m
03	Virtuvė	14.81 m ²	15.59 m
04	Svetainė	33.01 m ²	24.53 m
05	Koridorius	8.99 m ²	16.09 m
06	Sanmazgas	8.67 m ²	12.31 m
07	Kambarys	13.84 m ²	14.91 m
08	Kambarys	13.85 m ²	14.89 m
09	Kambarys	11.74 m ²	13.45 m
10	Pag. patalpa	2.66 m ²	6.72 m
		121.41 m ²	140.47 m

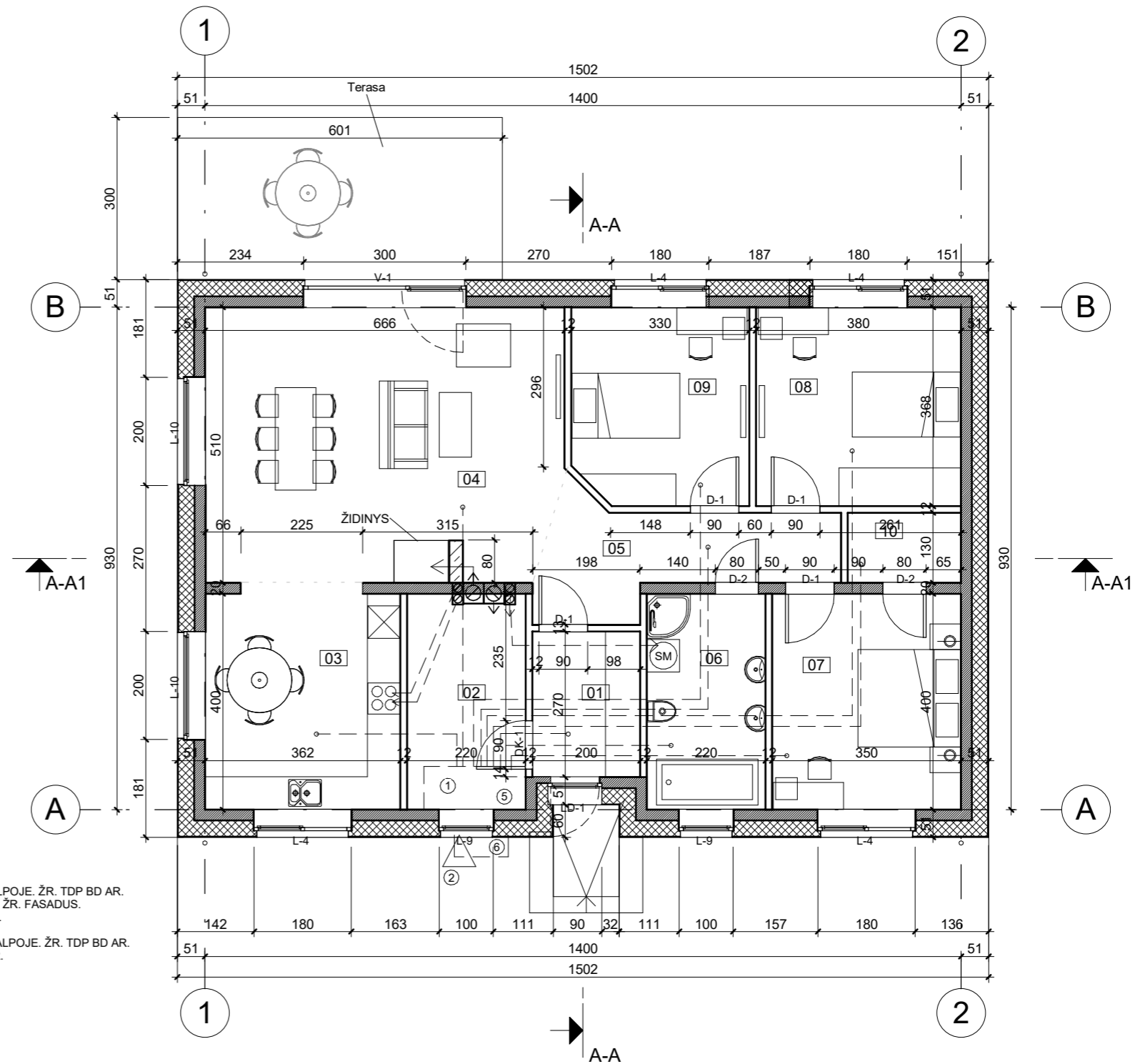

INŽINERINĖ ĮRANGA:
 1. REKUPERATORIUS NEGYVENAMOJE PATALPOJE. ŽR. TDP BD AR.
 2. REKUPERATORIAUS ORO PAĖMIMO ANGA. ŽR. FASADUS.
 3. REKUPERATORIAUS ORO IŠMETIMO ANGA.
 4. LANKSTŪS ORTAKIAI D75
 5. ŠILUMOS SIURBLYS NEGYVENAMOJE PATALPOJE. ŽR. TDP BD AR.
 6. Šilumos siurblio išorinis blokas ŽR. TDP BD AR.

SUTARTINIAI ŽYMĖJIMAI:

- LAIKANČIOS SIENOS
- TERMOIZOLIACIJA
- PERTVAROS

PASTABOS:

1. STATYBOS DARBUS PRADĖTI GAVUS STATYBĄ LEIDŽIANTĮ DOKUMENTĄ.
2. BRĖŽINYS NESKIRTAS MATUOTI.
3. INTERJERO PROJEKTAS (ELEKTROS, VIRTUVĖS, SANTECHNIKOS, LAIPTŲ) RENGIAMAS ATSKIRAI.
4. LANDŠAFTO PROJEKTAS RENGIAMAS ATSKIRAI.

Atestato Nr.	PROJEKTUOTOJAS		OBJEKTAS	
	UAB "Šlamas ir partneriai"		Gyvenamosios paskirties (vieno buto) pastato Trakų r. sav., Paluknio sen., Liepynų k., Liepynų g. 8D statybos projektas	
A1769	PV, SAPDV ARCHITEKTAS	S. Šlamas	BRĖŽINYS	
LT	STATYTOJAS		ŽYMUO	
	N.P.,D.P.		SLA21/44-PP-SA-1	
			Laida	
			0	
			Lapas	
			1	
			Lapų	
			1	

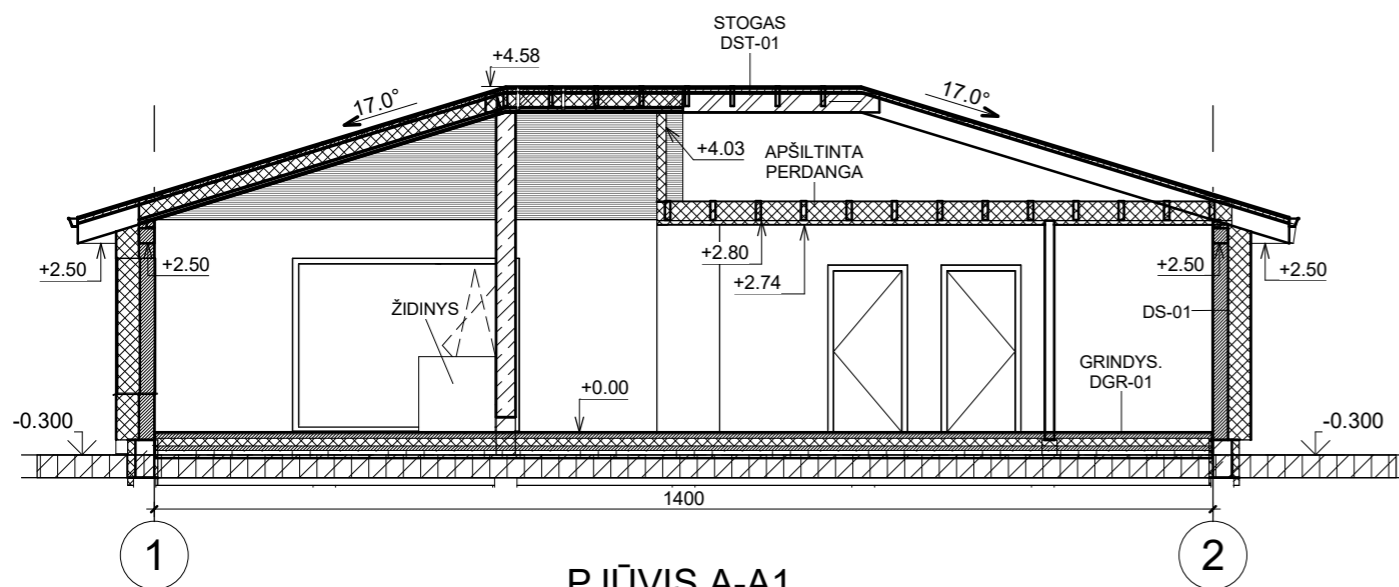

PJŪVIS A-A1

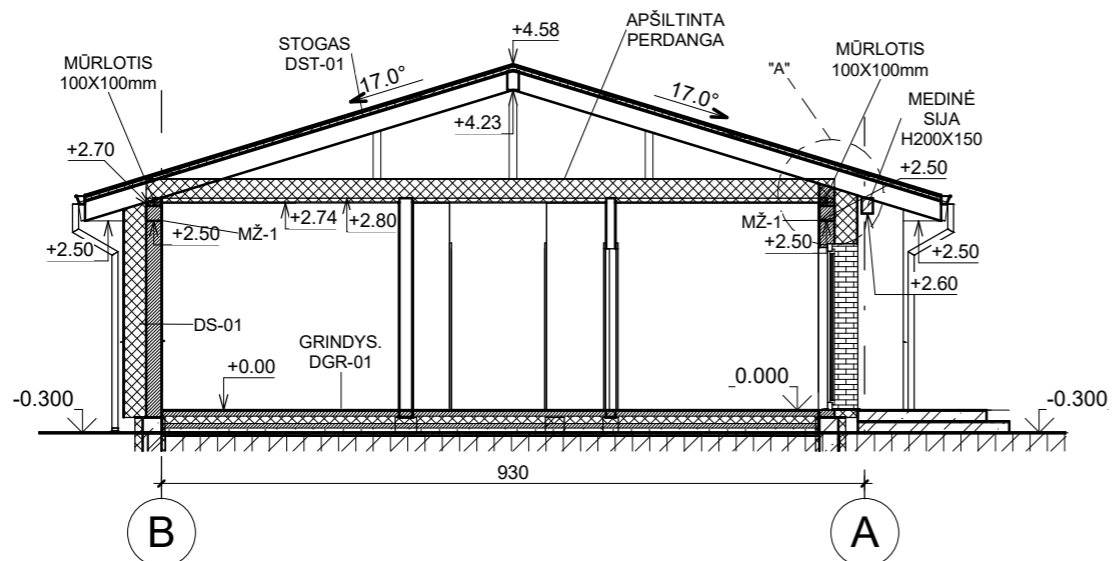

PJŪVIS A-A

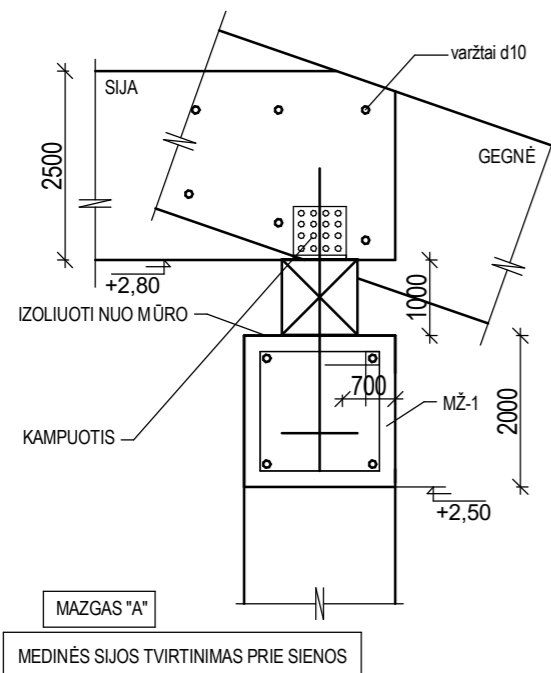

MAZGAS "A"
MEDINĖS SIJOS TVIRTINIMAS PRIE SIENOS

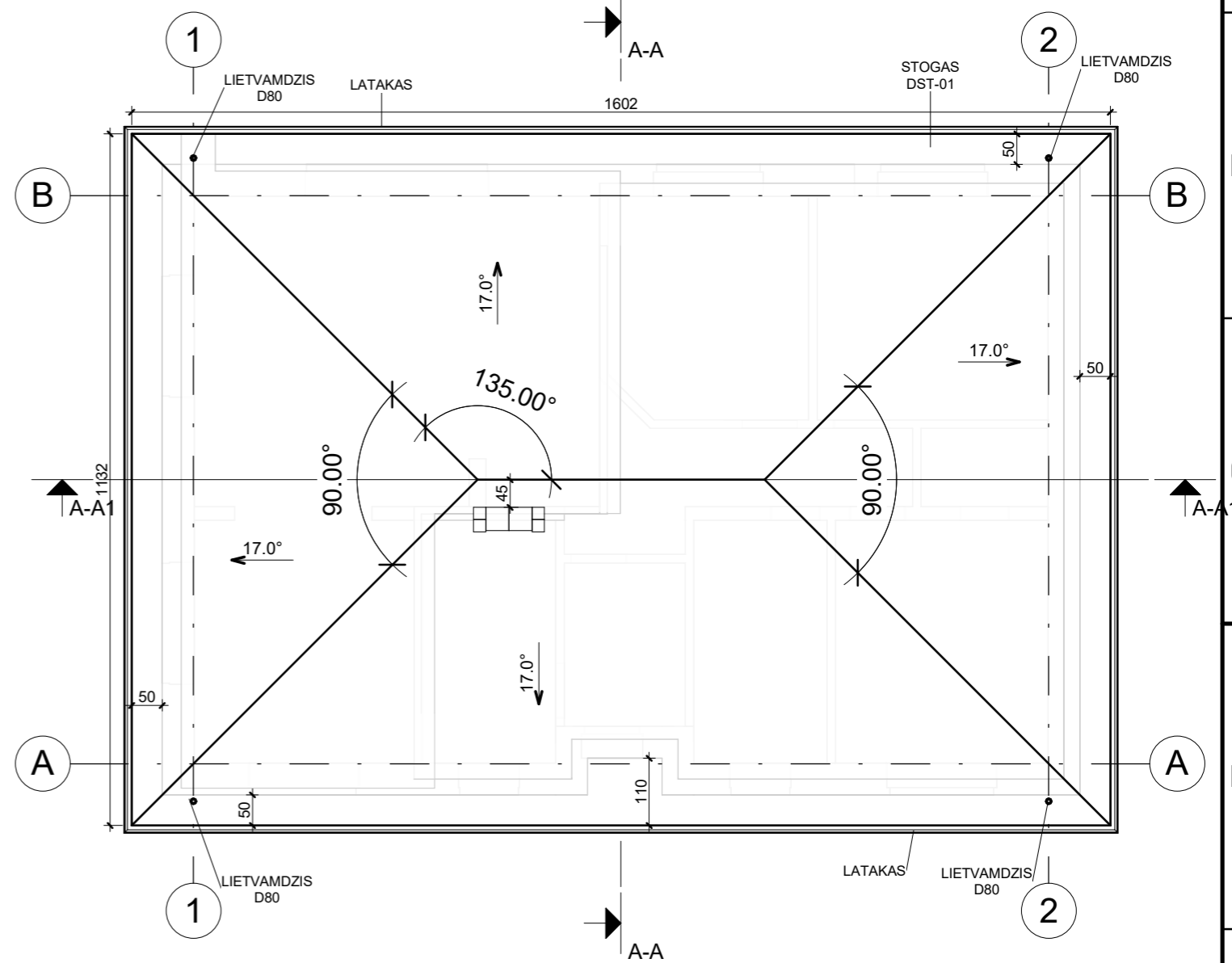

STOGO PLANAS

PASTABOS:

1. STATYBOS DARBUS PRADĖTI GAVUS STATYBĄ LEIDŽIANTĮ DOKUMENTĄ.
2. BRĖŽINYS NESKIRTAS MATUOTI.
3. INTERJERO PROJEKTAS (ELEKTROS, VIRTUVĖS, SANTECHNIKOS, LAIPTŲ) RENGIAMAS ATSKIRAI.
4. LANDŠAFTO PROJEKTAS RENGIAMAS ATSKIRAI.
5. NUMATYTI SNIEGO GAUDYKLES.

Atestato Nr.	PROJEKTUOTOJAS		OBJEKTAS	
	UAB "Šlamas ir partneriai"		Gyvenamosios paskirties (vieno buto) pastato Trakų r. sav., Paluknio sen., Liepynų k., Liepynų g. 8D statybos projektas	
A1769	PV, SAPDV ARCHITEKTAS	S. Šlamas	BRĖŽINYS	Laida
			PJŪVIS(-IAI), STOGO PLANAS	0
LT	STATYTOJAS		ŽYMUO	Lapas Lapų
	N.P.,D.P.		SLA21/44-PP-S A-2	1 1

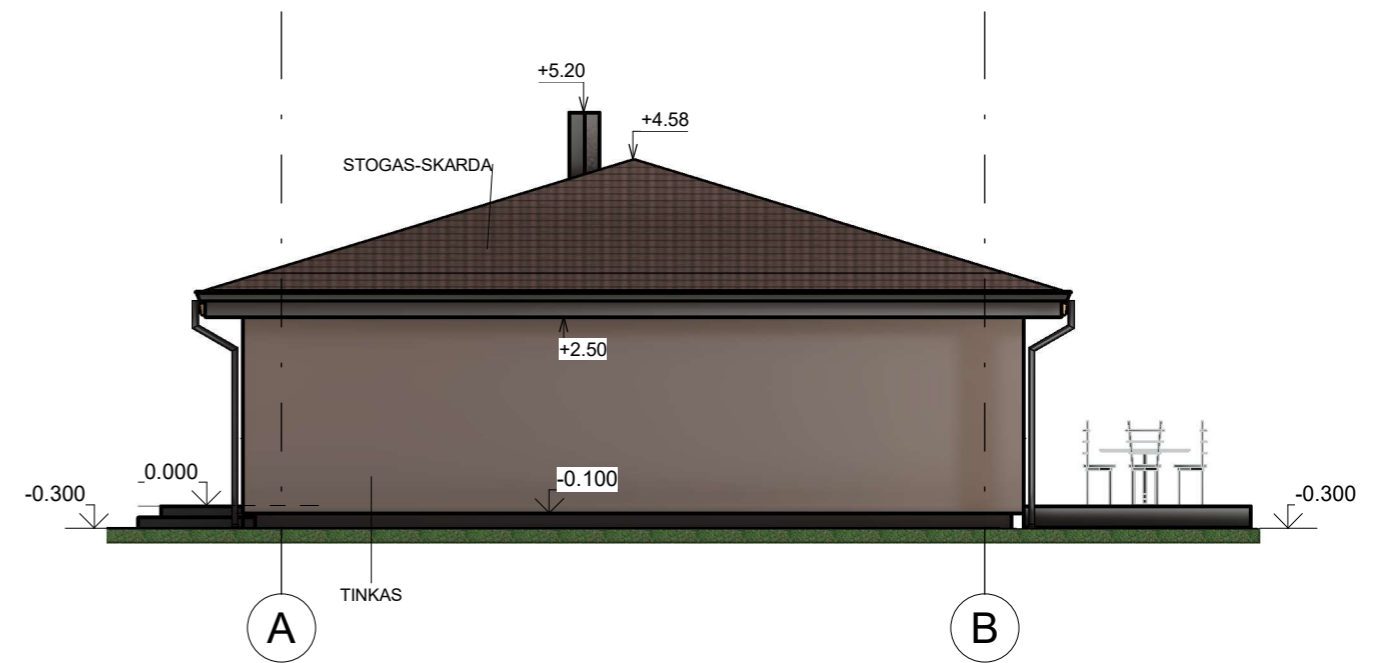
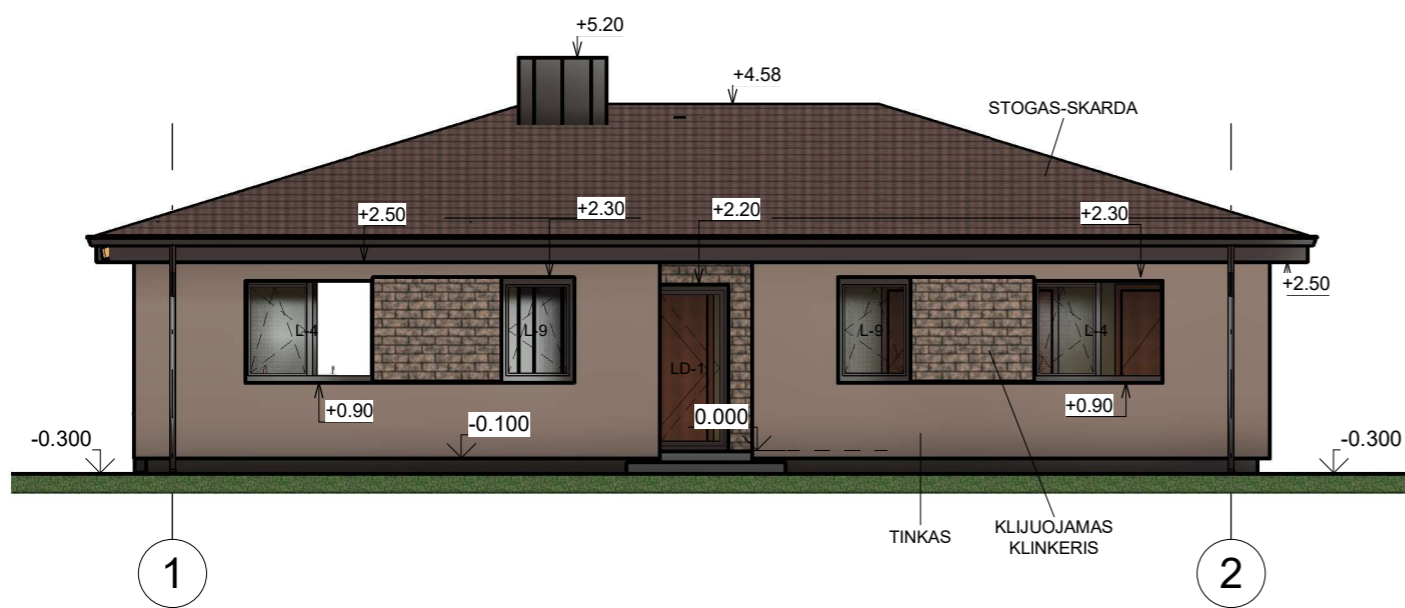
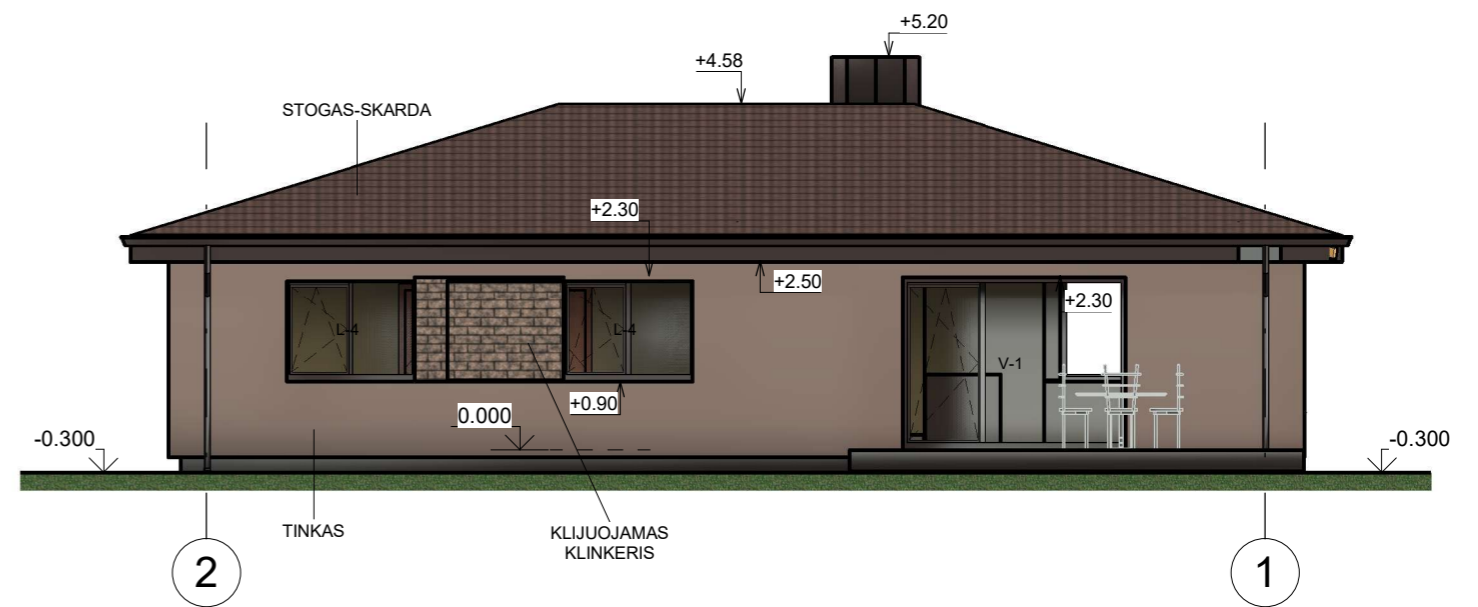
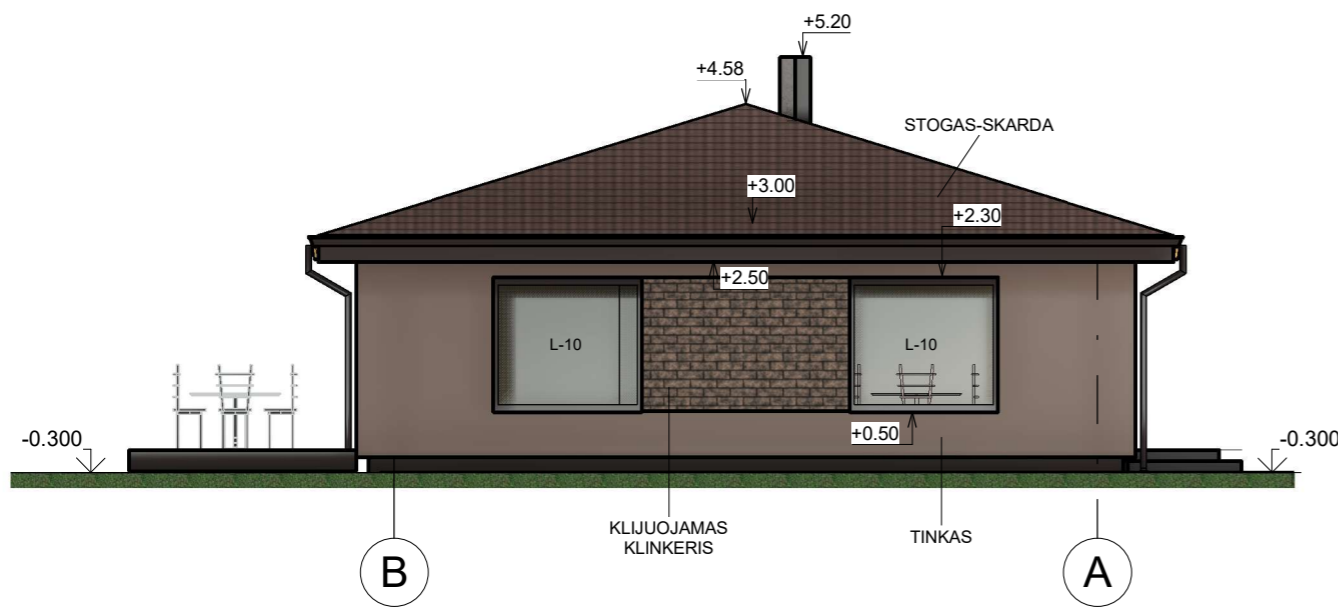

PASTABOS:

1. STATYBOS DARBUS PRADĖTI GAVUS STATYBĄ LEIDŽIANTĮ DOKUMENTĄ.
2. BRĖŽINYS NESKIRTAS MATUOTI.
3. INTERJERO PROJEKTAS (ELEKTROS, VIRTUVĖS, SANTECHNIKOS, LAIPTŲ) RENGIAMAS ATSKIRAI.
4. LANDŠAFTO PROJEKTAS RENGIAMAS ATSKIRAI.

Atestato Nr.	PROJEKTUOTOJAS		OBJEKTAS	
	UAB "Šlamas ir partneriai"		Gyvenamosios paskirties (vieno buto) pastato Trakų r. sav., Paluknio sen., Liepynų k., Liepynų g. 8D statybos projektas	
A1769	PV. SAPDV ARCHITEKTAS	S. Šlamas	BRĖŽINYS	
			Laida	
			0	
LT	STATYTOJAS		ŽYMUO	
	N.P.,D.P.		SLA21/44-PP-S A-3	
			Lapas	Lapų
			1	1