

# MB "iCUBE studio"

PROJEKTO PAVADINIMAS: ESAMO PASTATO (UN.Nr:8596-7011-8010), ESANČIO LYDOS G.2, JAŠIŪNŲ MSTL., JAŠIŪNŲ SEN., ŠALČININKŲ R.SAV., PASKIRTIES KEITIMO J SANDĖLIAVIMO PASKIRTIES PASTATĄ BEI REKONSTRAVIMO PROJEKTAS.

PROJEKTO NUMERIS: PP -01-21/07 RV

STATYTOJAS: REJBEN UAB

STATINIO PAVADINIMAS: ESAMAS: BUITINIS PASTATAS  
BŪSIMAS: SANDĖLIAVIMO PASKIRTIES PASTATAS SU  
ADMINISTRACINĖS PASKIRTIES PATALPOMIS

STATYBOS RŪŠIS: REKONSTRAVIMAS

STATINIO PASKIRTIS: ESAMA: ADMINISTRACINĖ  
BŪSIMA: SANDĖLIAVIMO PASKIRTIES PASTATAS (7.17.)

STATINIO KATEGORIJA: ESAMA: NEYPATINGASIS STATINYS  
BŪSIMA: NEYPATINGASIS STATINYS

ETAPAS: PROJEKTINIS PASIŪLYMAS (PP)

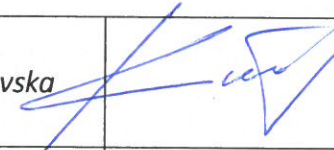
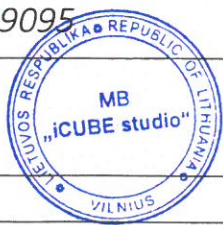
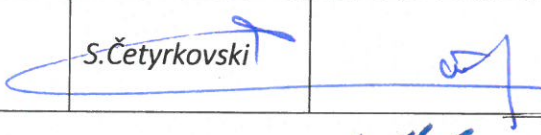
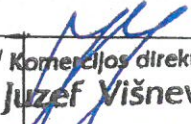
MB „iCUBE studio“ j/k 30573602 Buveinės adresas: Vilnius, Lvovo g.13-12, El.paštas: <a href="mailto:icubestudija@gmail.com">icubestudija@gmail.com</a> Tel.+370 686 64590	Direktorė	K.Četyrkovska	
Kv.at.nr:39095	Projekto vadovas	S.Četyrkovski	
	Projektavo	S.Četyrkovski	
Užsakovas: REJBEN UAB	Su projektiniais sprendimais susipažinau ir jiems pritariu:		 Komercijos direktorius <b>Juozef Višnevskij</b>

2022

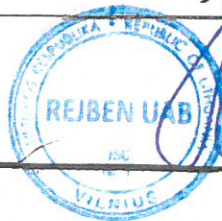

Projekto Nr.**PP-01-21/07 RV**

Stadija: **PP (projektinis pasiūlymas)**

Projekto pav.: **Esamo pastato (un.Nr:8596-7011-8010), esančio Lydos g.2., Jašiūnų mstl., Šalčininkų r.sav., paskirties keitimo į sandėliavimo paskirties pastatą bei rekonstravimo projektas.**

Statytojas: **REJBEN UAB**

## **PROJEKTO PASIŪLYMO BENDROSIOS DALIES(BD)DOKUMENTŲ SUDĖTIES ŽINIARAŠTIS**

### **I.Bendroji dalis**

- 1.1.Titulinis lapas-----lapas 1
- 1.2.Projektinio pasiūlymo bendrosios dalies(BD) dokumentų sudėties žiniaraštis---lapas 2
- 1.3.Bendrieji sklypo ir statinių rodikliai-----lapas 3
- 1.4.Bendrasis aiškinamasis raštas-----lapas 4-6

### **II.Brėžiniai:**

- 2.1.Projektuojamo pastatų nužymėjimo vietovėje planas M1:1000-----lapas 7
- 2.2.Pirmo aukšto planas M1:100-----lapas 8
- 2.3.Antro aukšto planas M1:100-----lapas 9
- 2.4.Pagrindinis fasadas; Šoninis fasadas M1:100-----lapas 10
- 2.5.Kiemo fasadas; Šoninis fasadas M1:100-----lapas 11
- 2.6.Pjūvis „A-A“ M1:100-----lapas 12
- 2.7.Stogo nuolydžių planas M1:200-----lapas 13
- 2.8. Pastato vizualizacijos-----lapas 14

Projekto Nr.PP-01-21/07 RV

Stadija: PP (projektinis pasiūlymas)

Projekto pav.: Esamo pastato (un.Nr:8596-7011-8010), esančio Lydos g.2., Jašiūnų mstl., Šalčininkų r.sav., paskirties keitimo į sandėliavimo paskirties pastatą bei rekonstravimo projektas.

Statytojas: REJBEN UAB

### BENDRIEJI STATYNNIŲ RODIKLIAI

Pavadinimas	Mato vienetas	Kiekis
<b>Pastabos I.Sklypas</b>		
1.sklypo plotas	ha	3,5798
2.sklypo užstatymo intensyvumas	%	1,84
3.sklypo užstatymo tankumas	%	1,52
4.projekt.automobilių stovėjimo vietų	Vnt.	8
<b>II.Pastatai:</b>		
<b>2.Negyvenamosios paskirties pastatai</b>		
2.1. Sandėlis: Sandėliavimo paskirties pastatas su administracinės paskirties patalpomis (7.17.)		
2.2.Bendras plotas*	m <sup>2</sup>	449,16
2.3.Pagrindinis plotas*	m <sup>2</sup>	239,16
2.4.Pastato tūris*	m <sup>3</sup>	1980,00
2.5.Pastato aukštis*	m	9,48
2.6.Energetinio naudingumo klasė	Ind.	B
2.7.Pastato atsparumas ugniai	I,II,III	II
2.8.Pastato akustinio komf.sąlygų klasė	Ind.	B
2.9.Projekt.trinkelių pl.danga	m <sup>2</sup>	31,00
<b>III.Inžineriniai tinklai:</b>		
3.1.Buitinių nuotėkų tinklas	Ømm/m	esamas
3.2.Vandentiekio tinklas	Ømm/m	esamas

\* Žvaigždute pažymėti rodikliai apskaičiuojami vadovaujantis Nekilnojamojo turto kadastrinių matavimų ir kadastro duomenų surinkimo taisyklėmis, kurias tvirtina Lietuvos Respublikos žemės ūkio ministras. Baigus statybą ir atlikus kadastrinius matavimus šie rodikliai gali turėti neesminių nukrypimų.

## AIŠKINAMASIS RAŠTAS:

### 1.PROJEKTUOJAMO STATINIO STATYBOS VIETA IR KITI DUOMENYS.

**Projekto parengimas:** Esamo pastato (un.Nr:8596-7011-8010), esančio Lydos g.2, Jašiūnų mstl., Šalčininkų r.sav., paskirties keitimo į sandėliavimo paskirties pastatą bei rekonstravimo projektas rengiamas remiantis: projektavimo užduotimi, galiojančiais įstatymais, statybos techniniais reglamentais ir normatyviniais dokumentais.

Projektavimo darbai vykdomi etapais rengiant projektinius pasiūlymus (PP) ir techninį-darbo Projektą(TDP).

Statinio projektavimo pradžia laikoma projektavimo darbų užduotis nuo 2021.10.10d.

**Statybos vieta:** Šalčininkų r.sav., Jašiūnų mstl., Lydos g.2, žemės sklypo kad.Nr:8520/0001:173 Žemės sklypas nepatenka į gamybinių ir komunalinių objektų sanitarinės apsaugos ir taršos poveikio zoną.

Sklypas yra nutolęs nuo 330kV ir didesnės įtampos elektros oro linijų daugiau kaip 300 metrų ir nepatenka į pramoninio dažnio 330kV ir aukštesnės įtampos elektros oro linijų poveikio zoną.

**Sklypo nuosavybės teisė:** REJBEN UAB

**Statybos rūšys:** Rekonstravimas keičiant paskirtį.

**Statinio esama paskirtis:** Administracinė (7.2.)

**Statinio busima paskirtis:** Sandėliavimo paskirties pastatas (7.17.)

**Statinio esama kategorija:** Neypatingasis statinys.

**Statinio busima kategorija:** Neypatingasis statinys

#### **Klimato sąlygas ir reljefas:**

Vidutinė metinė oro temperatūra-----	+6,7°C
Absoliutus oro temperatūros maksimumas-----	+35,4°C
Šalčiausios paros vidutinė oro temperatūra (92% integralinis pasikartojimas)-----	-27°C
Šalčiausio penktadienio vidutinė oro temperatūra (92% integralinis pasikartojimas)-----	-23°C
Šildymo sezono vidutinė lauko temperatūra-----	-0,7°C
Santykinis oro metinis drėgnumas-----	81%
Vidutinis kritulių kiekis per metus-----	683mm
Maksimalus poros kritulių kiekis-----	75mm
Maksimalus žemės įšalo gylis( galimas 1 kartą per 10 metų) 110cm, (galimas 1 kartą per 50 metų) 150 cm.	

Pagal STR 2.05.04:2005 Vilniaus m., priskiriamas I-pirmajam vėjo apkrovos rajonui su pagrindinė atskaitinė vėjo greičio reikšme 24m/s.

Pagal STR 2.05.04:2005 Vilniaus m., priskiriamas II-jam sniego apkrovos rajonui su sniego antžeminės apkrovos skaičiavimo charakteristinė reikšme 1,65 kN/m<sup>2</sup>.

### 2.SKLYPO IR JO ESAMOS BŪKLĖS APIBŪDINIMAS.

**Sklypo pagrindinė tikslinė naudojimo paskirtis:** Kita

**Sklypo plotas:** 3,5798ha.

**Sklypo reljefas:** Žemės lygio absoliutinės altitudės svyruoja tarp +158,00 -161,00.

**Sklypo konfigūracija:** Žemės sklypas ribojasi su kitos paskirties žemės sklypais.

**Sklype esantis statiniai:** Administracinės, pramonės ir sandėliavimo paskirties pastatai.

**Sklype esantys inžineriniai tinklai ir įrenginiai:** Elektros, vandentiekio, buitinės nutekinės ir ryšių tinklai.

**Sklype esantys želdiniai:** Sodu plotas 0,070ha

**Vandens telkiniai, upės:** Nėra

**Specialios naudojimo sąlygos:**

Ryšių linijų apsaugos zonos 0,297ha.

Elektros tinklų apsaugos zonos 1141,0ha.

Kelių apsaugos zonos 10,299 ha.

Viešųjų ryšių tinklų ,elektroninių ryšių apsaugos zonos 297,00ha.

**Aplinkinis užstatymas:** nėra.

**Insoliacija:** Teritorijos apšvietimas geras. Rekonstruojamas pastatas neturės įtakos esminiems busimų pastatų insoliacijos reikalavimams.

**Susisiekimo komunikacijos:** įvažiavimas (išvažiavimas) į žemės sklypą yra suformuotas iš Lydos gatvės , žiūr.lapas Nr:SP1.

**Išorinio ir vidinio transporto judėjimo organizavimo principai:** išorinis transporto judėjimas numatomas per esamą Lydos gatvę .Transporto judėjimas sklypo viduje minimalus, skirtas REJBEN UAB transportui ir PG automobiliams patekti į sklypą.

**Kultūros paveldo vertybės:** Nėra.

### **3.SKLYPO SUTVARKYMO DALIS.**

**Sklypo sutvarkymo sprendiniai.**

**Rekonstruojamo pastato išdėstymas sklype :** 9,48m. aukščio pastatas yra šiaurinėje sklypo dalyje nutolęs 30,78 m. nuo sklypo vakarinės ribos.

**Autotransporto privažiavimo keliai ir parkavimas:** Patekimas į žemės sklypą yra suformuotas iš Lydos gatvės , žiūr.lapas Nr:SP1, žymėjimas Nr. 6 , asfalto danga

Autotransporto parkavimo vietos projektuojamos vadovaujantis STR 2.06.04:2014“Gatvės ir vietinės reikšmės keliai.Bendrieji reikalavimai“.

Autotransporto parkavimas organizuojamas sklypo ribose ir , pagal automobilių stovėjimo vietų skaičiavimą sandėliavimo paskirties pastatams 1 vieta 100m<sup>2</sup> pagrindinio ploto, sandėliavimo paskirties pagrindinis plotas  $239,16/100 = 2,39$  tai skaičiuojame 3 parkavimo vietas.

Administracinės paskirties patalpoms 1 vieta 25m<sup>2</sup> pagrindinio ploto, administracinės paskirties patalpų plotas  $112,36/25 = 4,49$  tai skaičiuojame 5 parkavimo vietas, todėl minimalus parkavimo vietų skaičius numatomas 8 vnt. užtikrinamas.

**Teritorijos vertikalus planavimas, lietaus vandens nuvedimas:** sklypo reljefas yra suformuotas. Vertikalus sklypo planavimas nesprenžiamas

**Teritorijos apželdinimas:** Esamas.

**Aptvėrimas:** Esamas sklypo aptvėrimas nebloginą kaimyninių sklypų insoliacijos. Aptvaras neišeina iš sklypo ribų.

**Atliekų surinkimas ir tvarkymas:** Buitinės atliekos yra saugomos konteineriuose, greta patekimo į sklypą, siekiant palengvinti buitinių atliekų surinkimą sklype.Buitinių atliekų išvežimas numatomas komunalinio ūkio tarnybų pagalba, pagal atskirai sudarytą sutartį.

**Trečiųjų asmenų pagrįstų interesų apsauga ir kompensacinės priemonės:** Trečiųjų asmenų interesai nepažeisti.

**Sklypo sanitarinė ir apsauginė zona:** Projektuojamas pastatas pagal nepatenka į gamybos ir komunalinių objektų sanitarinės apsaugos ir taršos poveikio zonos. Po rekonstravimo pastato tikslinė paskirtis bus sandėliavimo paskirties pastatas su administracinės paskirties patalpomis, todėl sklypo SAZ ribos nebus nustatytos.

**Sprogimui ir gaisrui pavojinga zona:** Projektuojamame pastate nebus vykdoma jokia veikla, galinti sukelti sprogimą ar gaisrą.

### **4.ARCHITEKTŪRINĖ DALIS.**

**Pastato (patalpų) funkcinio ryšio ir zonavimo sprendiniai:** Rekonstruojamas pastatas yra administracinės paskirties pastatas. Po rekonstravimo ir paskirties keitimo į sandėliavimo



paskirties pastatą, pastate bus sandėliavimo patalpas (74,99%) ir administracinės patalpas (25.01%).

Pagrindinis patekimas į pastatą numatomas iš pietinės pusės. .

**Žmonių su negalia poreikių tenkinimas:** Rekonstruojamas pastatas nebus pritaikytas žmonėms su negalia, kadangi pastatas skirtas REJBEN UAB bendrovės poreikiams (paslaugos nebus teikiamos).

**Tūrio sprendiniai:** Atsižvelgiant į aplinkinį užstatymo pobūdį, rekonstruojamas pastatas bus dviejų aukštų su šlaitinių stogų. Pastato tūriai, kompoziciniai sprendiniai, fasadų architektūrinė išraiška harmonizuoja su greta esančiais pastatais bei aplinka.

**Fasadų apdaila:** Fasadams naudojamos dekor.tinkas ir keraminės plytelės tipo „Klinker“

**Istiklinimas:** Langų ąngos, medžiagos ir išmatavimai apibrėžiami architektūriniuose fasadų brėžiniuose ir langų schemose. Visose patalpose užtikrinamas norminis apšviestumas.

Projekto vadovas:  S.Četyrkovski

Projektavo:  S.Četyrkovski



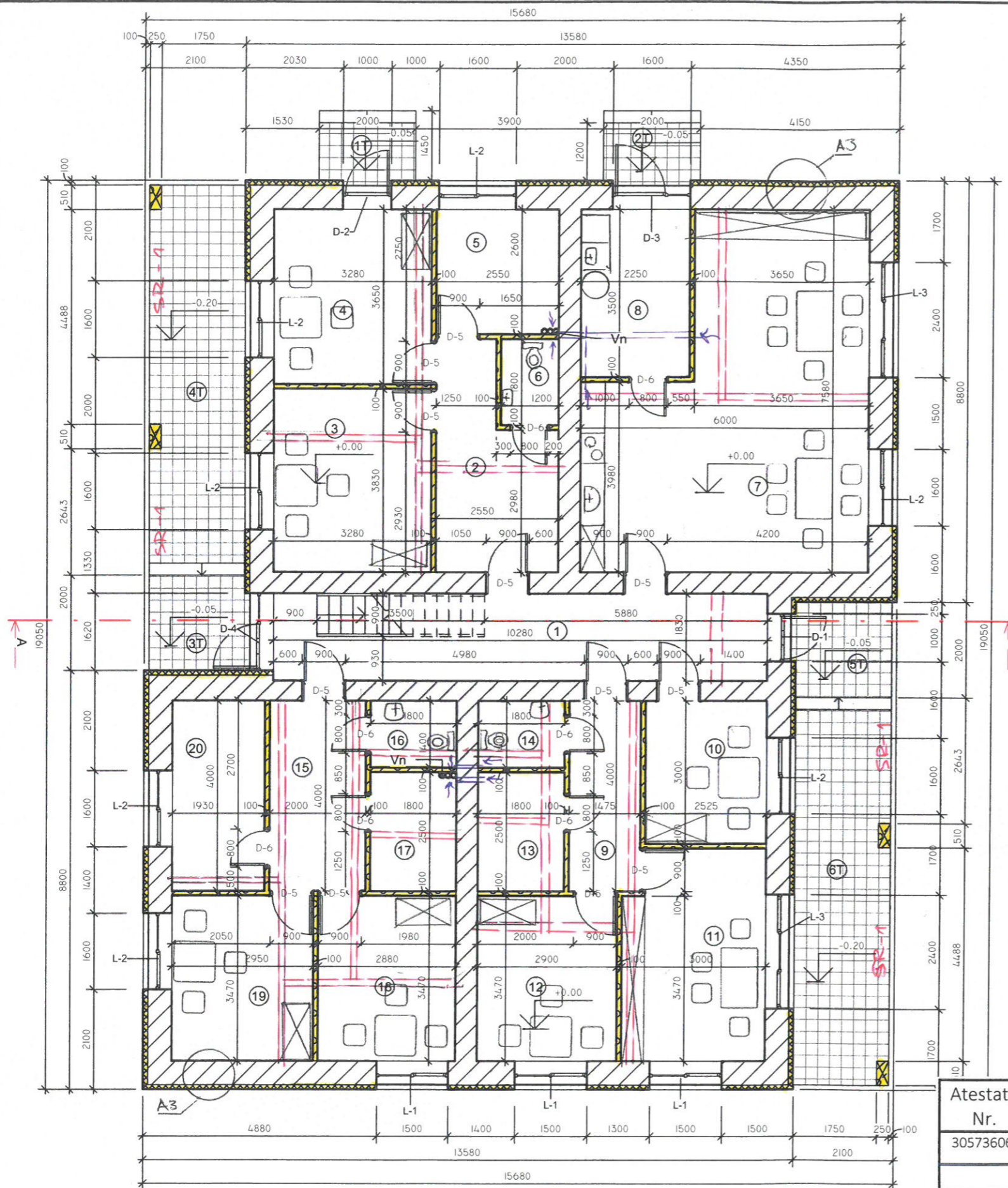

Terasų eksplikacija		
Nr.	Patalpos pavadinimas	Plotas
1T	Atvira terasa	2.89 m <sup>2</sup>
2T	Atvira terasa	2.90 m <sup>2</sup>
3T	Dengta terasa	4.47 m <sup>2</sup>
4T	Dengta terasa	15.50 m <sup>2</sup>
5T	Dengta terasa	4.47 m <sup>2</sup>
6T	Dengta terasa	15.51 m <sup>2</sup>
		45.74 m <sup>2</sup>

Pirmo aukšto patalpų eksplikacija		
Nr.	Patalpos pavadinimas	Plotas
1	Koridorius	18.84 m <sup>2</sup>
2	Holas	9.97 m <sup>2</sup>
3	Kabinetas	12.56 m <sup>2</sup>
4	Kabinetas	11.97 m <sup>2</sup>
5	Sandėlis	6.63 m <sup>2</sup>
6	WC	2.16 m <sup>2</sup>
7	Poilsio patalpa	37.02 m <sup>2</sup>
8	Tech.patalpa	7.88 m <sup>2</sup>
9	Holas	5.90 m <sup>2</sup>
10	Administracijos patalpa	7.58 m <sup>2</sup>
11	Administracijos patalpa	12.94 m <sup>2</sup>
12	Kabinetas	10.06 m <sup>2</sup>
13	Sandėlis	4.50 m <sup>2</sup>
14	WC	2.52 m <sup>2</sup>
15	Holas	8.00 m <sup>2</sup>
16	WC	2.52 m <sup>2</sup>
17	Sandėlis	4.50 m <sup>2</sup>
18	Kabinetas	9.99 m <sup>2</sup>
19	Kabinetas	10.24 m <sup>2</sup>
20	Inventorinė	7.72 m <sup>2</sup>
		193.49 m <sup>2</sup>

**Pastabos:**

1. Pjūvis "A-A" žiūr. lapas Nr. 5 / SR-1 žiūr. LAPAS NR-5
2. "Vn" - ventilacijos ortakiai d 100 mm - 6 vnt.
3. A3 - žiūr. LAPAS NR-21

**SUTARTINIAI GRAFINIAI ŽYMĖJIMAI:**

- Esamos sienos ir pertvaros
- Projektuojamos sienos ir pertvaros
- Griauamos pertvaros

Atestato Nr.	MB „iCUBE studio“			Projekto pavadinimas: Esamo pastato (un.Nr:8596-7011-8010), esančio Lydos g.2, Jašiūnų mstl., Šalčininkų r.sav., paskirties keitimo į sandėliavimo paskirties pastatą bei rekonstravimo projektas		
305736062	Direktorė	K.Četyrkovska	21.10	Brėžinio pavadinimas:		Stadija
39095	P.V.	S.Četyrkovski	21.10	Pirmo aukšto planas M1:100		PP
	Projektavo	S.Četyrkovski	21.10			
LT	Užsakovas:	REJBEN UAB			Projekto Nr:	Lapas
					PP-01-21/07 RV	Lapų
					A1	7



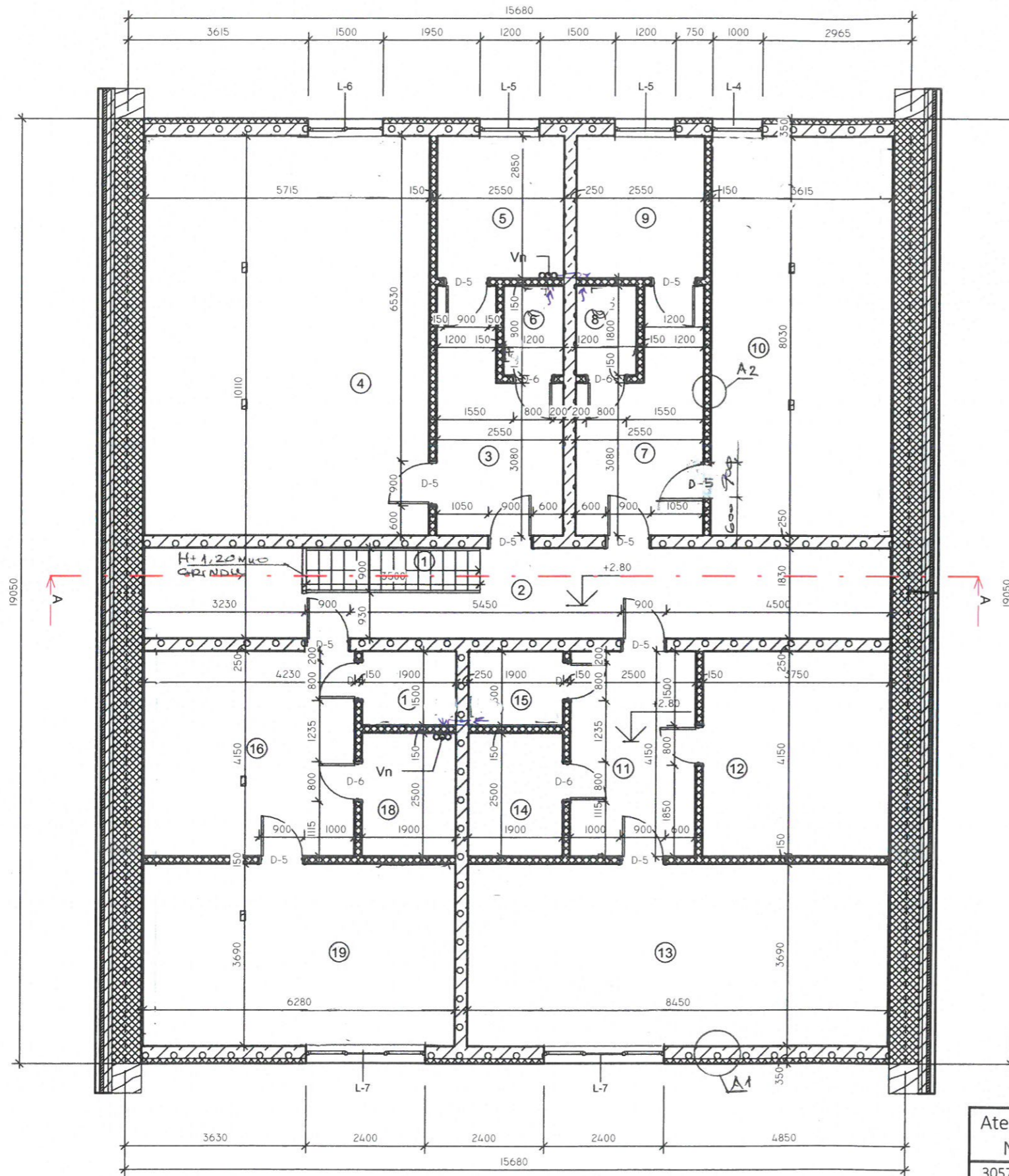

Mansardinio auksto patalpų eksplikacija		
Nr.	Patalpos pavadinimas	Plotas
1	Laiptinė	3.15 m <sup>2</sup>
2	Karidorius	24.26 m <sup>2</sup>
3	Holas	10.19 m <sup>2</sup>
4	Sandėlis	46.12 m <sup>2</sup>
5	Inventorinė	7.27 m <sup>2</sup>
6	Sandėlis	2.16 m <sup>2</sup>
7	Holas	10.19 m <sup>2</sup>
8	Sandėlis	2.16 m <sup>2</sup>
9	Inventorinė	7.27 m <sup>2</sup>
10	Sandėlis	29.18 m <sup>2</sup>
11	Holas	10.38 m <sup>2</sup>
12	Inventorinė	15.56 m <sup>2</sup>
13	Sandėlis	31.54 m <sup>2</sup>
14	Sandėlis	4.75 m <sup>2</sup>
15	Sandėlis	2.85 m <sup>2</sup>
16	Holas	17.55 m <sup>2</sup>
17	Sandėlis	2.85 m <sup>2</sup>
18	Sandėlis	4.70 m <sup>2</sup>
19	Sandėlis	23.53 m <sup>2</sup>
		255.67 m <sup>2</sup>

**Pastabos:**

1. Pjūvis "A-A" žiūr. lapas Nr- 5
2. Mazgas "A1" žiūr. lapas Nr- 2A
3. Mazgas "A2" žiūr. lapas Nr- 2A

**SUTARTINIAI GRAFINIAI ŽYMĖJIMAI:**

 Projektuojamos sienos ir pertvaros

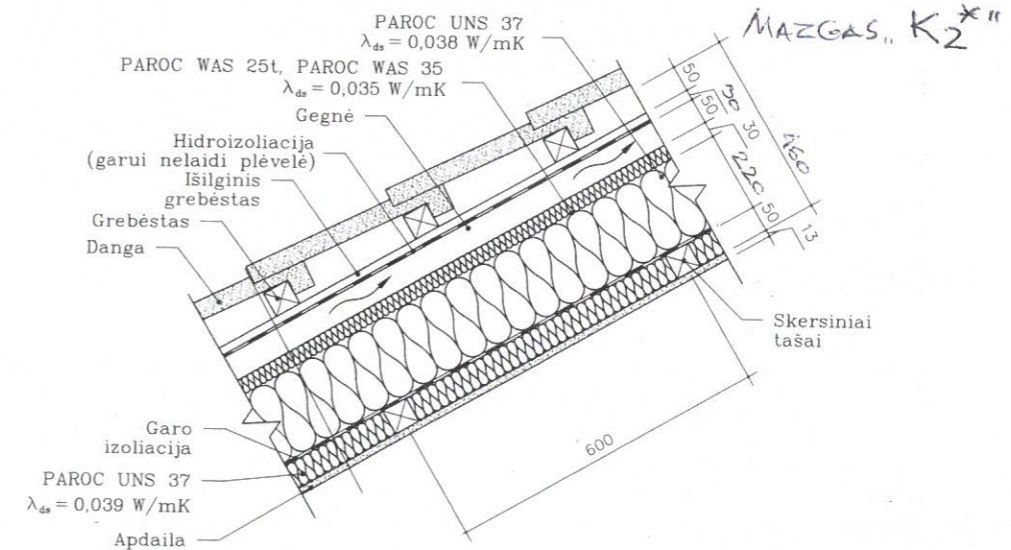

Atestato Nr.	MB „iCUBE studio“			Projekto pavadinimas: Esamo pastato (un.Nr:8596-7011-8010), esančio Lydos g.2, Jašiūnų mstl., Šalčininkų r.sav., paskirties keitimo į sandėliavimo paskirties pastatą bei rekonstravimo projektas		
305736062	Direktorė	K.Četyrkovska	21.10	Brėžinio pavadinimas:		Stadija
39095	P.V.	S.Četyrkovski	21.10	Antro aukšto planas M1:100		PP
	Projektavo	S.Četyrkovski	21.10			
LT	Užsakovas:	REJBEN UAB	Projekto Nr:		Lapas	Lapų
			PP-01-21/07 RV		A2	7



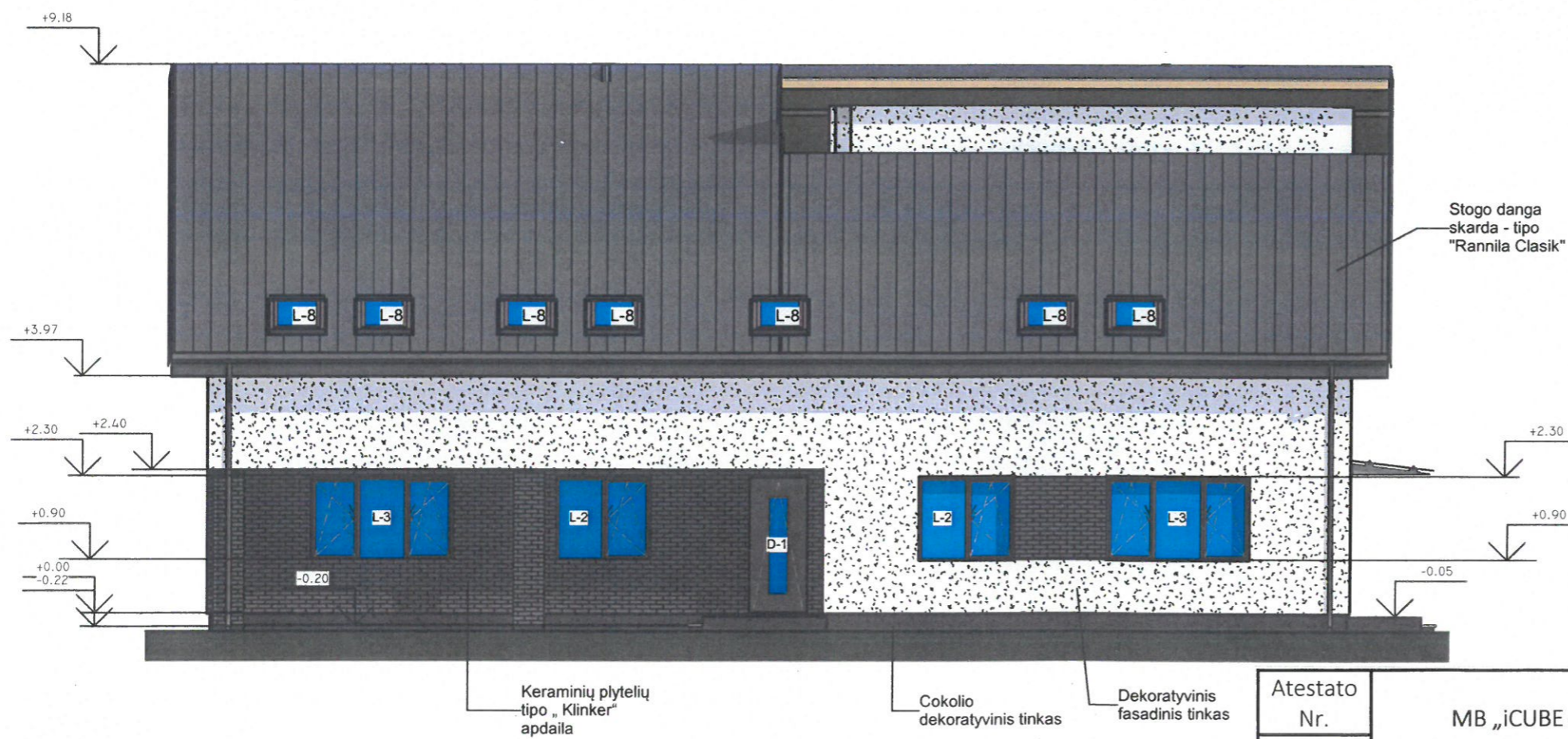
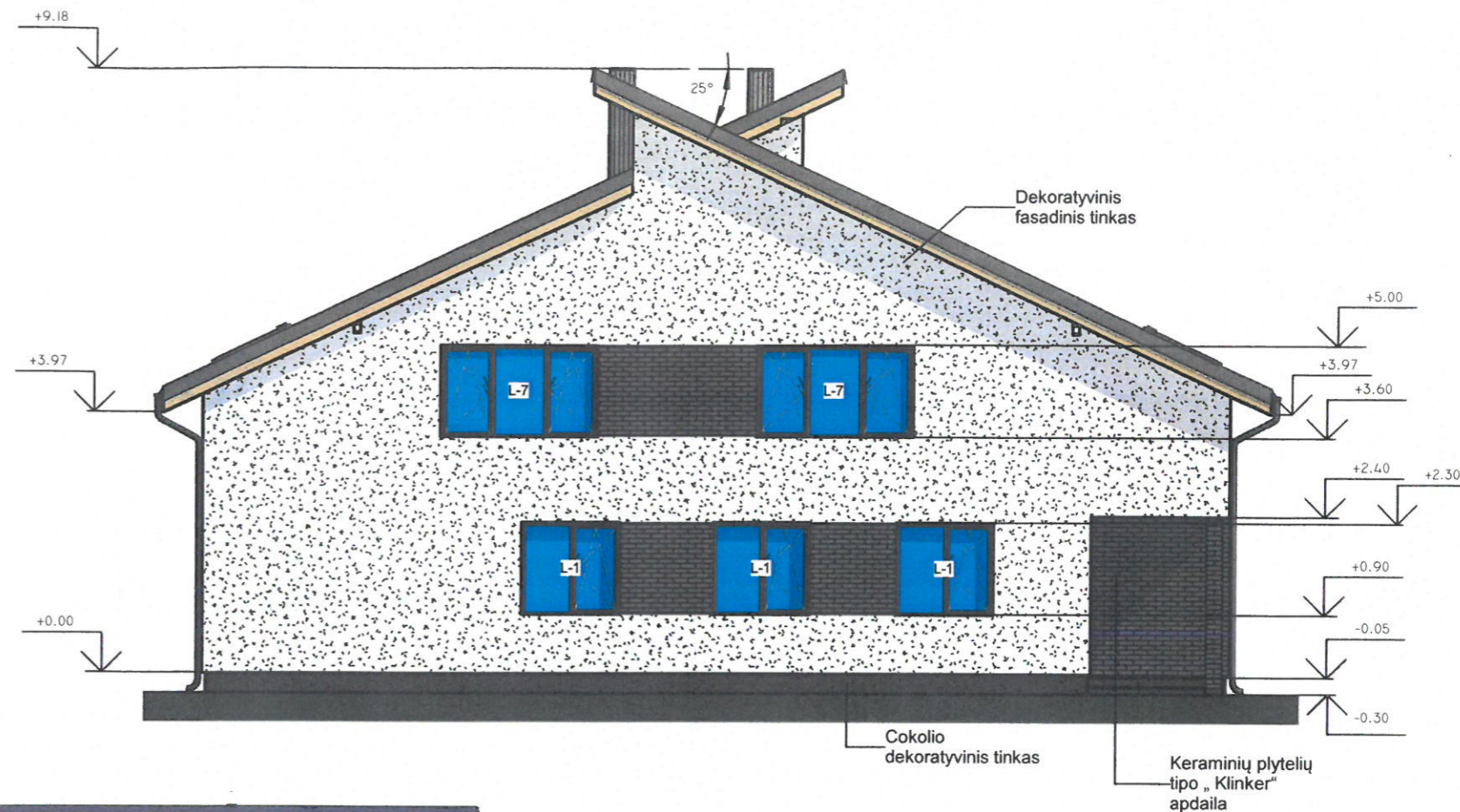

Atestato Nr.	MB „iCUBE studio“			Projekto pavadinimas: Esamo pastato (un.Nr:8596-7011-8010), esančio Lydos g.2, Jašiūnų mstl., Šalčininkų r.sav., paskirties keitimo į sandėliavimo paskirties pastatą bei rekonstravimo projektas		
305736062	Direktorė	K.Četyrkovska	21.10	Brėžinio pavadinimas:		Stadija
39095	P.V.	S.Četyrkovski	21.10	Pagrindinis fasadas; Šoninis fasadas		pp
	Projektavo	S.Četyrkovski	21.10	M1:100		
LT	Užsakovas: REJBEN UAB			Projekto Nr: PP-01-21/07 RV		Lapas A3
						Lapų 7



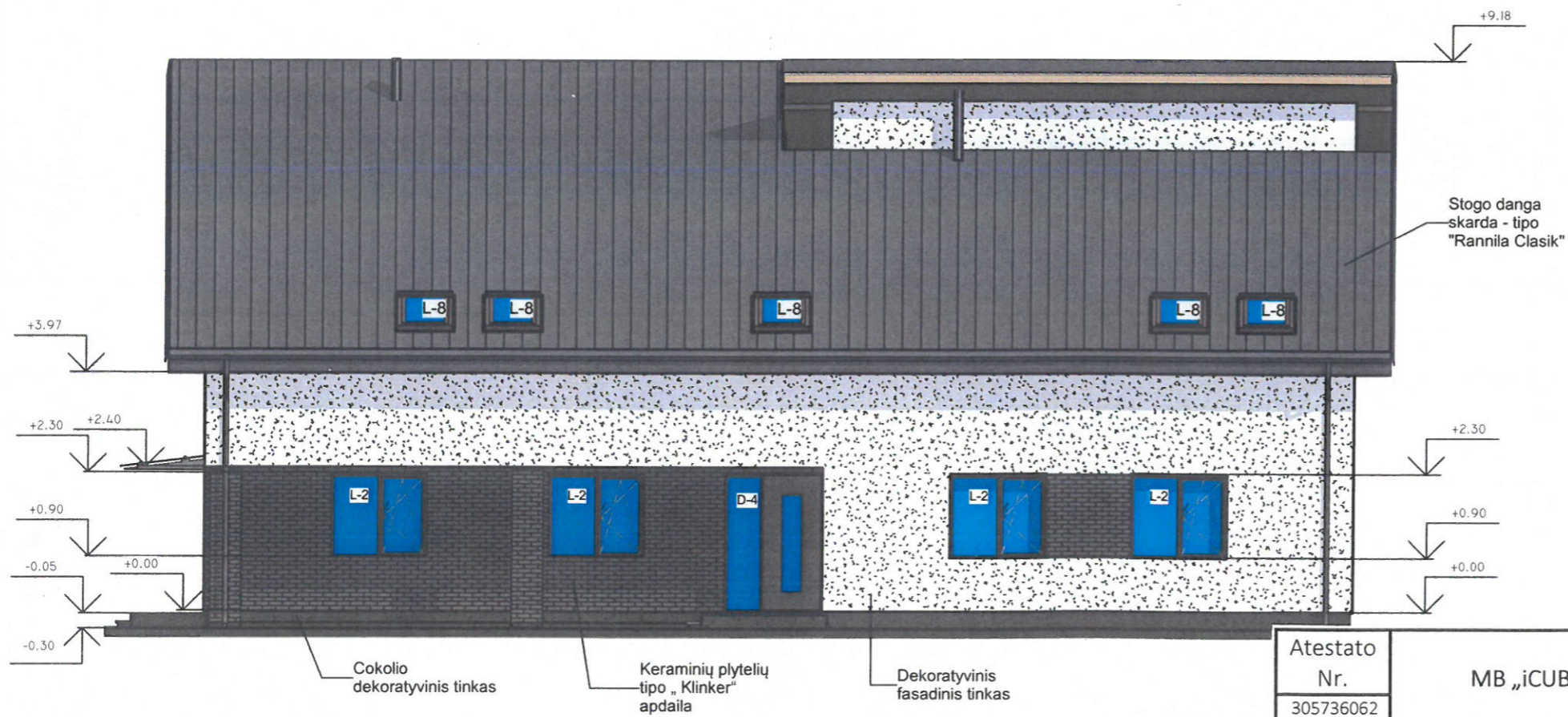
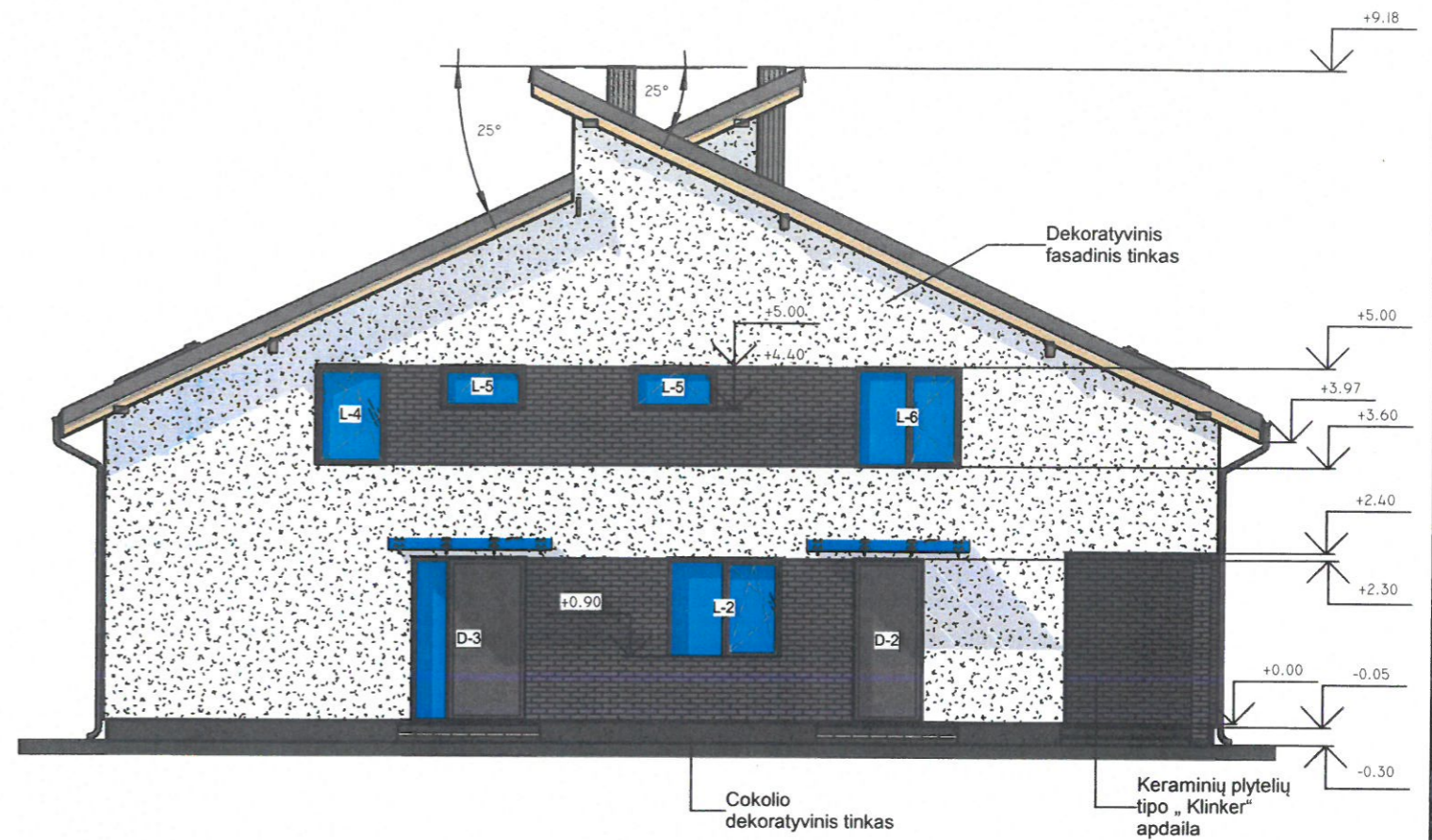

Atestato Nr. 305736062	MB „iCUBE studio“			Projekto pavadinimas: Esamo pastato (un.Nr:8596-7011-8010), esančio Lydos g.2, Jašiūnų mstl., Šalčininkų r.sav., paskirties keitimo į sandėliavimo paskirties pastatą bei rekonstravimo projektas		
39095	Direktorė	K.Četyrkovska	21.10	Brėžinio pavadinimas:	Stadija	
	P.V.	S.Četyrkovski	21.10	Kiemo fasadas; Šoninis fasadas	pp	
	Projektavo	S.Četyrkovski	21.10	M1:100		
LT	Užsakovas: REJBEN UAB			Projekto Nr: PP-01-21/07 RV	Lapas A4	Lapų 7



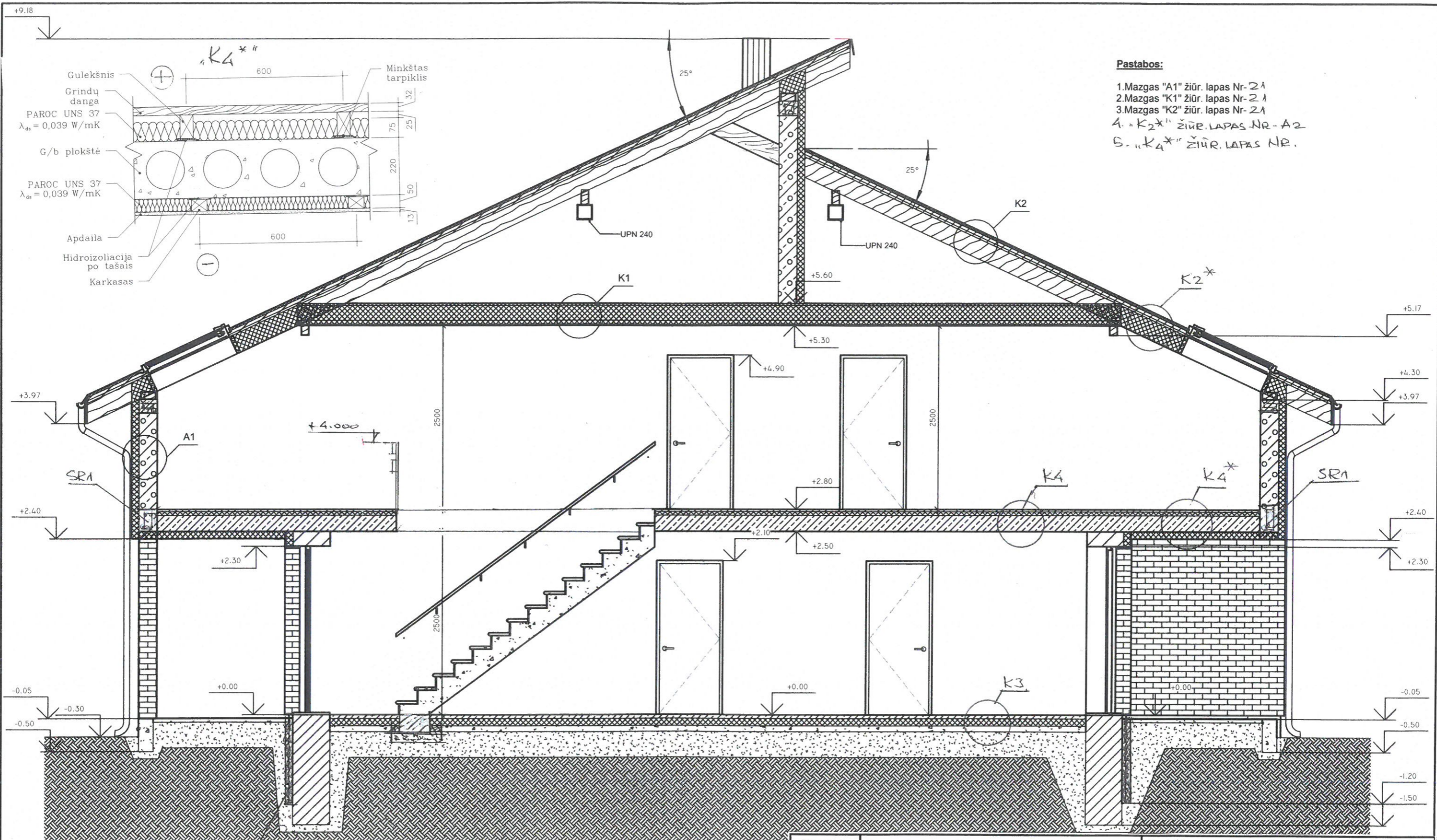

- Pastabos:**
1. Mazgas "A1" žiūr. lapas Nr. 21
  2. Mazgas "K1" žiūr. lapas Nr. 21
  3. Mazgas "K2" žiūr. lapas Nr. 21
  4. "K2\*" žiūr. LAPAS NR. A2
  5. "K4\*" žiūr. LAPAS NR.

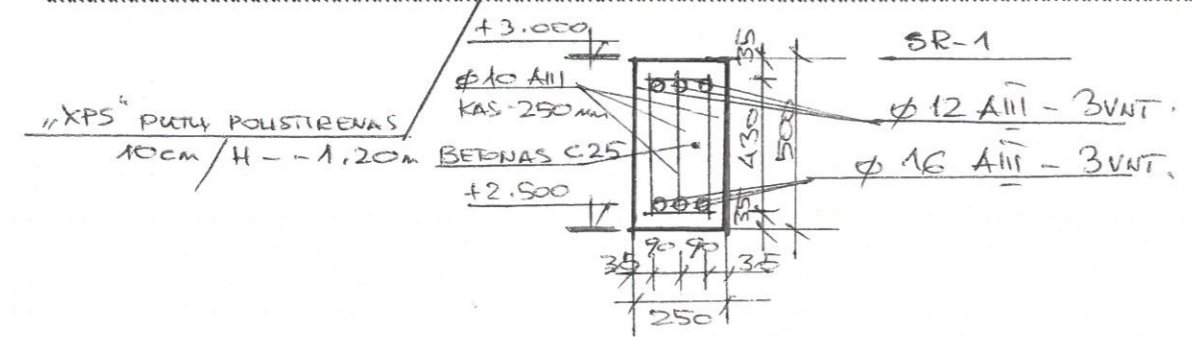

Atestato Nr.	MB „iCUBE studio“			Projekto pavadinimas: Esamo pastato (un.Nr:8596-7011-8010), esančio Lydos g.2, Jašiūnų mstl., Šalčininkų r.sav., paskirties keitimo į sandėliavimo paskirties pastatą bei rekonstravimo projektas		
305736062	Direktorė	K.Četyrkovska	21.10	Brėžinio pavadinimas:		Stadija
39095	P.V.	S.Četyrkovski	21.10	Pjūvis „A-A“ M1:50		PP
	Projektavo	S.Četyrkovski	21.10			
LT	Užsakovas:	REJBEN UAB	Projekto Nr:		Lapas	Lapų
			PP-01-21/07 RV		A5	7



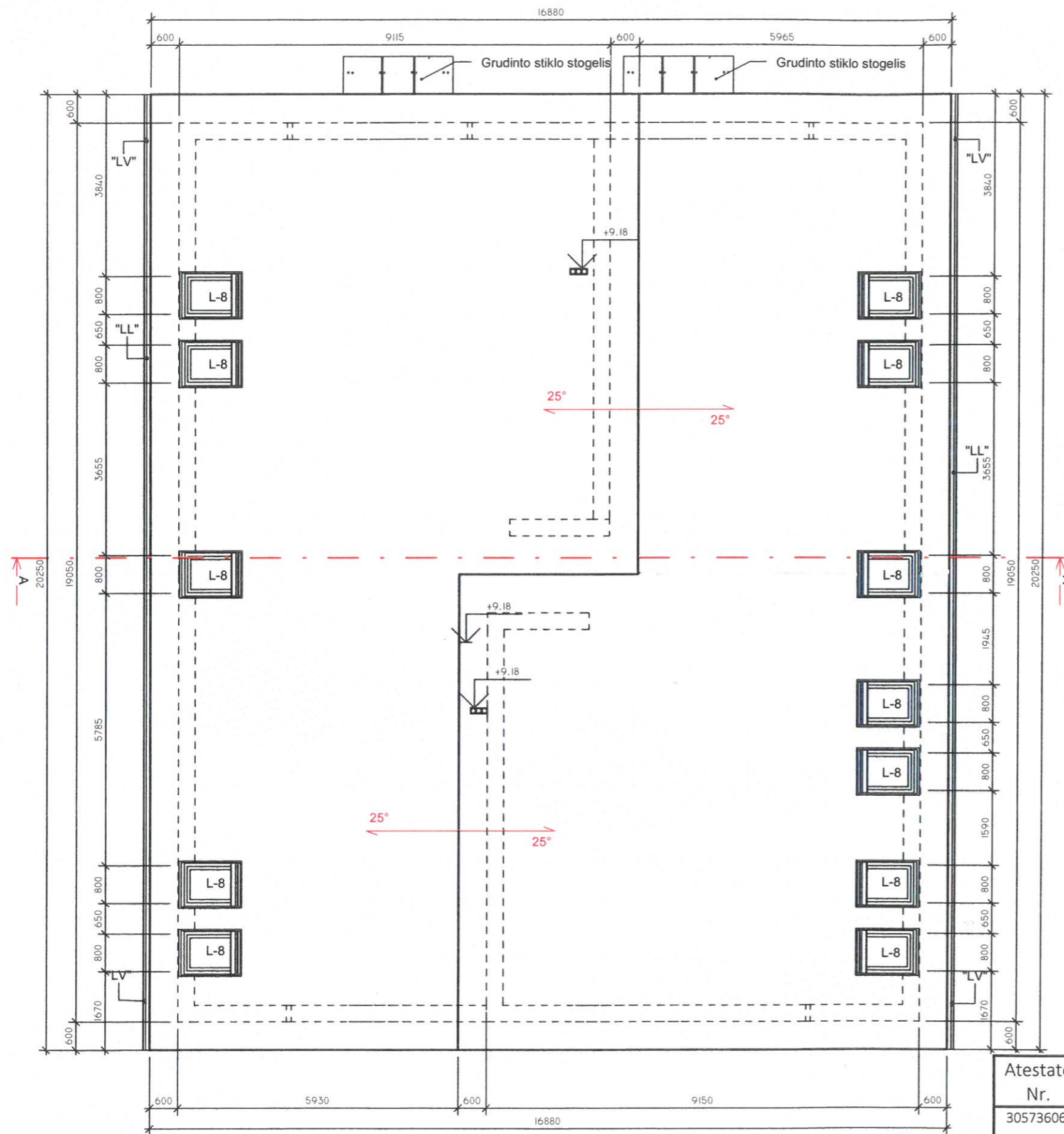

**PASTABOS:**

1. Stogo latakai Ø125mm tvirtinami inkarais kas 50cm.
2. Lietvamzdžiai tvirtinami prie sienos kas 100cm.
3. Turi būti užtikrinamas kraigo ir karnizo vedinimas.
4. Jautriose drėgmei vietose dedamas papildomas sluoksnis Hidroiziacijos.
5. Patekimas ant stogo-pristatant kopėčias prie kamizo.
6. Pjūvis "A-A" žiūr. lapas Nr- 5

**Sutartiniai žymėjimai:**

- "LL" Lietaus surinkimo latakai Ø125mm 40.50 m  
 "LV" Lietvamzdis 80 mm 19.32 m

Stogo plotas			
Nr.	Papadinimas	Plotas	Pastabos
1	Stogas	378.14 m <sup>2</sup>	

Atestato Nr. 305736062	MB „iCUBE studio“			Projekto pavadinimas: Esamo pastato (un.Nr:8596-7011-8010), esančio Lydos g.2, Jašiūnų mstl., Šalčininkų r.sav., paskirties keitimo į sandėliavimo paskirties pastatą bei rekonstravimo projektas		
39095	Direktorė	K.Četyrkovska	21.10	Brėžinio pavadinimas: Stogo nuolydžių planas M1:100		Stadija PP
	P.V.	S.Četyrkovski	21.10			
	Projektavo	S.Četyrkovski	21.10			
LT	Užsakovas: REJBEN UAB			Projekto Nr: PP-01-21/07 RV		Lapas A6
						Lapų 7



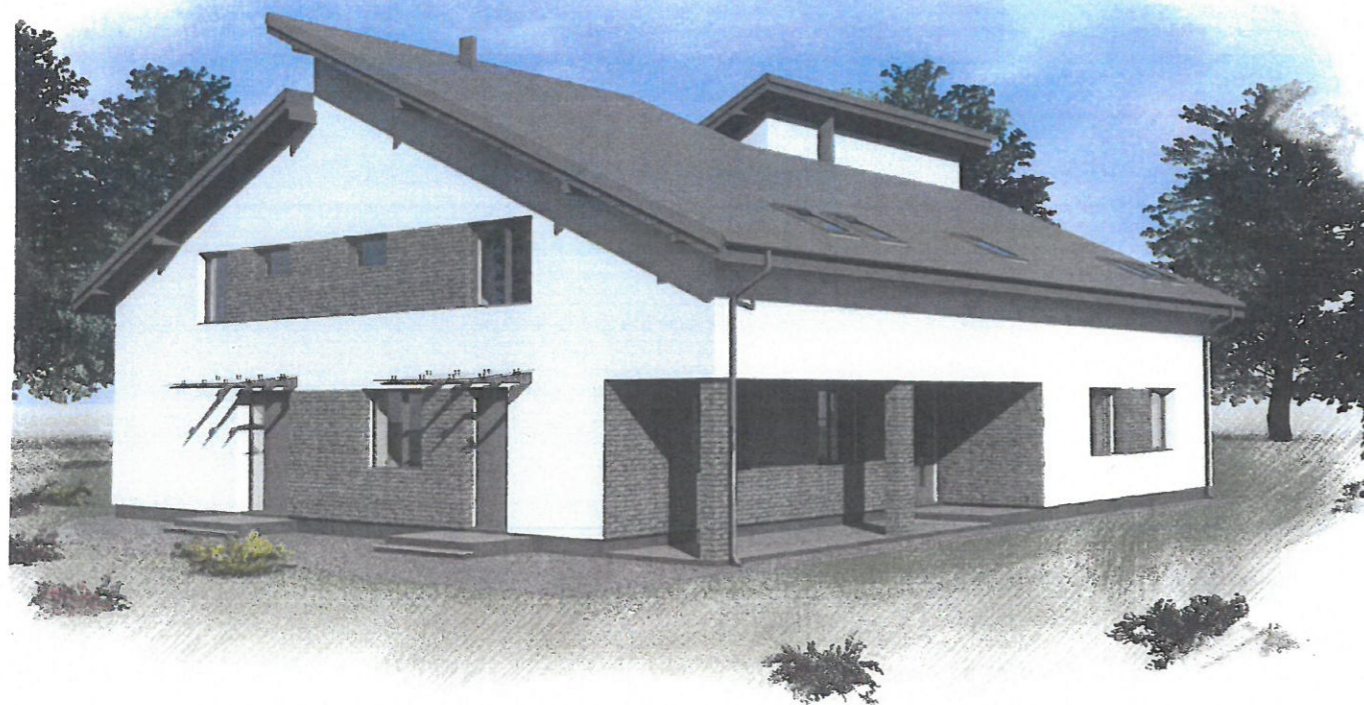
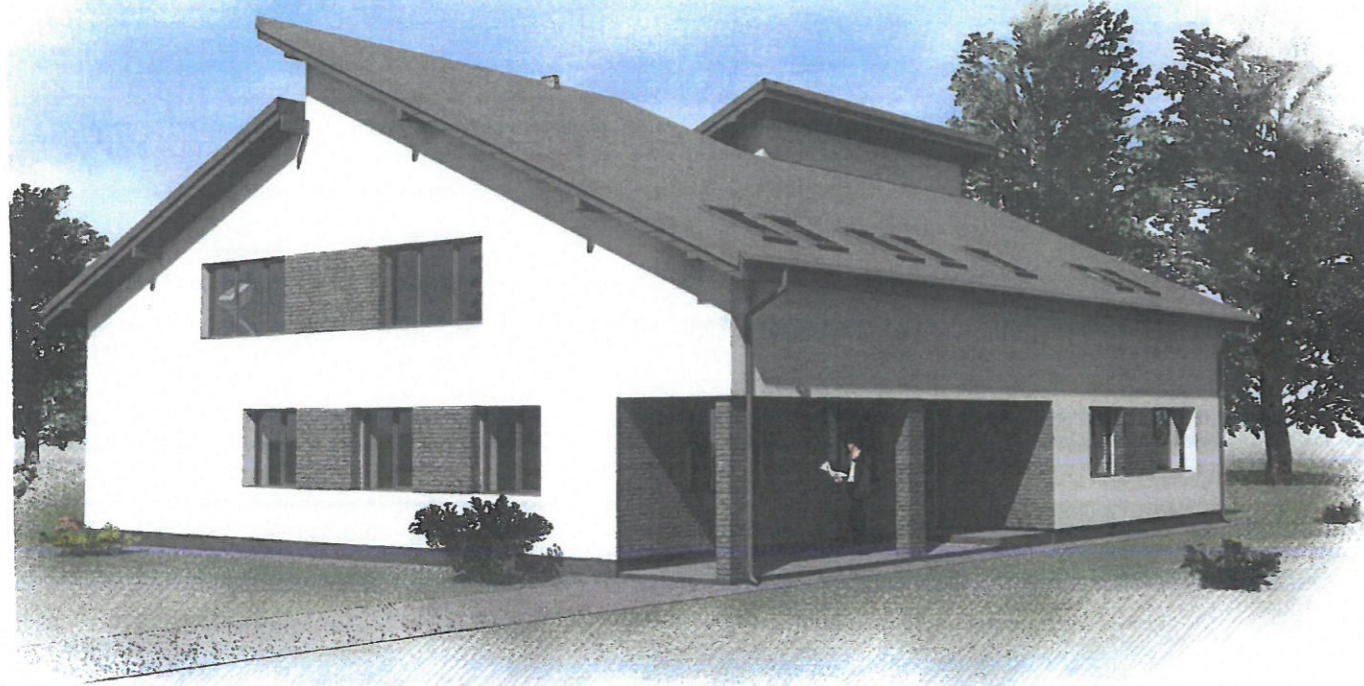

Atestato Nr. 305736062	MB „iCUBE studio“			Projekto pavadinimas: Esamo pastato (un.Nr:8596-7011-8010), esančio Lydos g.2, Jašiūnų mstl., Šalčininkų r.sav., paskirties keitimo į sandėliavimo paskirties pastatą bei rekonstravimo projektas	
39095	Direktorė	K.Četyrkovska	21.10	Brėžinio pavadinimas: Pastato vizualizacijos	Stadija
	P.V.	S.Četyrkovski	21.10		PP
	Projektavo	S.Četyrkovski	21.10		
LT	Užsakovas: REJBEN UAB			Projekto Nr: PP-01-21/07 RV	Lapas A7
					Lapų 7