

JUREVIČIAUS TAPYBOS IR PROJEKTAVIMO ĮMONĖ

Savininkas Algirdas Jurevičius

Įmonės kodas 122340743

Raseinių g.8-13, VILNIUS

Telefonas: +370 687 13919

El. paštas: algirdas.jurevicius@gmail.com**PROJEKTAS** : NR.21- 09**OBJEKTAS** : Gyvenamosios paskirties (vieno buto) pastato (6.1) Vilniaus r. sav., Riešės sen., Didžiosios Riešės k., Samanų g.3 (skl. kad. nr. 4117/0600:890) statybos projektas. NEYPATINGAS.**DALIS** : BD, SP, SA, SK, E, VN.**STADIJA** : TDP**UŽSAKOVAS** : L. R.

PROJEKTAVIMO GRUPĖ

PARĖIGOS	V.PAVARDĖ	ATEST. NR.	PARAŠAS
P.V	A.JUREVIČIUS TEL. 8687-13919	A560	
ARCHITEKTAS	A.JUREVIČIUS TEL. 8687-13919	A560	

2020-21

PV-1388 2022-01-21

PRITARIU

Architektūros ir teritorijos
planavimo skyriaus
vyr. specialistė

Česlovaitė Jovyska

PROJEKTAVIMO UŽDUOTIS
2021.10.03D. VILNIUS.

1. Informacija apie sumanytą projektuoti statinį:

Pavadinimas: Gyvenamosios paskirties (vieno buto) pastato (6.1) Vilniaus r. sav., Riešės sen., Didžiosios Riešės k., Samanų g.3 (skl. kad. nr. 4117/0600:890) statybos projektas. NEYPATINGAS.

- 1.1. Statybos rūšis: NAUJA STATYBA;
- 1.2. Statinio kategorija: NEYPATINGAS;
- 1.3. Statinio pagrindinė naudojimo paskirtis: GYVENAMOJI;
- 1.4. Žemės sklypo (techniniai ir paskirties) rodikliai:
-Sklypo kad.nr.: 4117/0600:890
-pagrindinė naudojimo paskirtis: kita;
-naudojimo būdas- gyvenamos teritorijos;
-naudojimo pobūdis- mažaaukščių gyv. namų statybos;
-sklypo plotas: 0. 1513 ha.
- 1.5. Nuosavybė: žemės sklypo savininkas: L. R.

Projektuojamo statinio (techniniai ir paskirties) rodikliai:

eil. nr.	pavadinimas	mato vienetas	kiekis	pastabos
1.	I. Sklypas 1.1 sklypo plotas 1.2. sklypo užstatymo intensyvumas 1.3. automobilių stovėjimo vietų skaičius 1.4. sklypo užstatymo tankumas 1.5. sklypo užstatymo plotas	ha % vnt. % m ²	0.1513 20 4-6 18 269	
2.	II. Pastatai 1. Gyvenamieji pastatai: gyvenamasis namas 2.1. butų skaičius: 2.2. bendrasis plotas 2.2.1. gyvenamasis 2.2.2. negyvenamasis (verslo) 2.2.3. naudingasis 2.2.4. pagalbinis 2.2.5. rūsių (pusrūsių) 2.3. pastato tūris 2.4. aukštų skaičius 2.5. pastato /patalpų/ aukštis 2.6. energetinio naudingumo klasė 2.7. pastato (patalpų) akustinio komforto sąlygų klasė 2.8. pastato atsparumas ugniai (I, II ar III)	vnt. m ² m ² m ² m ² m ² m ² m ³ vnt. m' --- MJ/m ²	1 309.70 106.99 -- 309.70 89.43 113.28 850 2+r 8.87 A++ B I	

Projekto sudėtis:

- 1.1. Bendroji dalis;
- 1.2. SP dalis;
- 1.3. SA dalis.
- 1.4. VN dalis.

Statytojo pateikiami dokumentai ir kiti duomenys:

- 1.5. Žemės nuosavybės dokumentai
- 1.6. Žemės sklypo planas M 1:500,

Statytojas Laura Rimšaitė

Gyvenamosios paskirties (vieno buto) pastato (6.1) Vilniaus r. sav., Riešės sen., Didžiosios Riešės k., Samanų g.3 (skl. kad. nr. 4117/0600:890) statybos projektas. NEYPATINGAS.

Aiškinamasis raštas BD

1. Privalomieji dokumentai

Projektas yra parengtas vadovaujantis:
 -Specialiaisiais reikalavimais 2020.08.19. SA-294.
 -Projektine užduotimi.

1.1. Pagrindinių normatyvinių dokumentų, kuriais vadovaujantis parengtas projektas, sąrašas

Projektas yra parengtas vadovaujantis 2021.12.31 dienai galiojančiais teisės aktais ir normatyviniais dokumentais pagal Lietuvos Respublikoje galiojančių statybos verslą reglamentuojančių teisės aktų ir normatyvinių dokumentų Rodyklę su priedais.

Reglamento šifras	Pavadinimas
STR 1.01.02:2016	"Normatyviniai statybos techniniai dokumentai"
STR 1.01.08:2002 (KEISTA: 2018 06 19 LR AM įsakymu Nr.D1- 539)	„Statinio statybos rūšys“
STR 1.04.04:2017 (aktuali redakcija)	„Statinio projektavimas, projekto ekspertizė“
STR 1.01.03:2017	„Statinių klasifikavimas“
STR 1.05.01:2017	„Statybą leidžiantys dokumentai. Statybos užbaigimas. Statybos sustabdymas. Savavališkos statybos padarinių šalinimas. statybos pagal neteisėtai išduotą statybą leidžiantį dokumentą padarinių šalinimas“
STR 1.06.01:2016	„Statybos darbai. statinio statybos priežiūra“
Lietuvos higienos norma hn 33:2011 2011 m. birželio 13 d. įsakymu nr. v-604	„Triukšmo ribiniai dydžiai gyvenamuosiuose ir visuomeninės paskirties pastatuose bei jų aplinkoje“
HN 42:2009	„Gyvenamųjų ir visuomeninių pastatų patalpų mikroklimatas“
NORMOS HN 24:2003	„Geriamojo vandens saugos ir kokybės reikalavimai“
HN 73:2001	„Pagrindinės radiacinės saugos normos“
HN 80:2015	„Elektromagnetinis laukas darbo vietoje ir gyvenamojoje aplinkoje. parametrų normuojamos vertės ir matavimo reikalavimai 10 khz–300 ghz radijo dažnių juostoje“
HN 36:2009	„Draudžiamos ir ribojamos medžiagos“
HN 105:2004	„Polimeriniai statybos produktai ir polimerinės baldinės medžiagos“
HN 104:2011	„Gyventojų sauga nuo elektros linijų sukuriamo elektromagnetinio lauko“
2002-12-30 įsakymas, Nr. 522	"Nekilnojamojo turto objektų kadastrinių matavimų ir kadastro duomenų surinkimo bei tikslinimo taisyklės"
STR 2.01.01(1):2005	Esminis statinio reikalavimas. „Mechaninis atsparumas ir pastovumas"
STR 2.01.01(2):1999 (aktuali redakcija)	"Esminiai statinio reikalavimai. Gaisrinė sauga"
2013-10-04 įsakymas, Nr. 1-249	"Dūmų ir šilumos valdymo sistemų projektavimo ir įrengimo taisyklės"
2010-12-07 įsakymas Nr. 1-338 (aktuali redakcija)	"Gaisrinės saugos pagrindiniai reikalavimai"
2011-02-22 įsakymas, Nr. 1-64	"Gyvenamųjų pastatų gaisrinės saugos taisyklės"
STR 2.01.01(3):1999 (aktuali redakcija)	"Esminiai statinio reikalavimai. Higiena, sveikata, aplinkos apsauga"
STR 2.01.01(4):2008	"Esminiai statinio reikalavimai. Naudojimo sauga"
STR 2.01.01(5):2008	"Esminis statinio reikalavimas. Apsauga nuo triukšmo"
STR 2.01.06:2009	"Statinių apsauga nuo žaibo. Išorinė statinių apsauga nuo žaibo"
STR 2.02.01:2004 (aktuali redakcija)	"Gyvenamieji pastatai"
STR 2.02.09:2005 (aktuali redakcija)	"Vienbučiai ir dvibučiai gyvenamieji pastatai"
STR 2.09.02:2005 (aktuali redakcija)	"Šildymas, vėdinimas ir oro kondicionavimas"

Gyvenamosios paskirties (vieno buto) pastato (6.1) Vilniaus r. sav., Riešės sen., Didžiosios Riešės k., Samanų g.3 (skl. kad. nr. 4117/0600:890) statybos projektas. NEYPATINGAS.

STR 2.01.01(6):2008	"Esminis statinio reikalavimas. Energijos taupymas ir šilumos išsaugojimas"
STR 2.06.04:2014	"Gatvės ir vietinės reikšmės keliai. Bendrieji reikalavimai."

2. Bendrieji duomenys

Užsakovas: L.R.

Projekto pavadinimas: Gyvenamosios paskirties (vieno buto) pastato (6.1) Vilniaus r. sav., Riešės sen., Didžiosios Riešės k., Samanų g.3 (skl. kad. nr. 4117/0600:890) statybos projektas. NEYPATINGAS.

Projektuotojas : JUREVIČIAUS TAPYBOS IR PROJEKTAVIMO ĮMONĖ, Įmonės kodas 122340743, Raseinių g.8-13, VILNIUS, Architektas Algirdas Jurevičius, Telefonas: +370 687 13919, El. paštas: algirdas.jurevicius@gmail.com.

Statinio kategorija: neypatingas statinys

Statybos rūšis: statybos projektas

Projekto stadija: techninis darbo projektas.

Adresas: Vilniaus r. sav., Riešės sen., Didžiosios Riešės k., Samanų g.3 (skl. kad. nr. 4117/0600:890).

2.1. Bendrieji statinio rodikliai

eil. nr.	pavadinimas	mato vienetas	kiekis	pastabos
1.	I. Sklypas 1.1 sklypo plotas 1.2. sklypo užstatymo intensyvumas 1.3. automobilių stovėjimo vietų skaičius 1.4. sklypo užstatymo tankumas 1.5. sklypo užstatymo plotas	ha % vnt. % m ²	0.1513 20 4-6 18 269	
2.	II. Pastatai 1. Gyvenamieji pastatai: dvibutis gyvenamasis namas 2.1. butų skaičius: 2.2. bendrasis plotas 2.2.1. gyvenamasis 2.2.2. negyvenamasis (verslo) 2.2.3. naudingasis 2.2.4. pagalbinis 2.2.5. rūsių (pusrūsių) 2.3. pastato tūris 2.4. aukštų skaičius 2.5. pastato aukštis 2.6. energetinio naudingumo klasė 2.7. pastato (patalpų) akustinio komforto sąlygų klasė 2.8. pastato atsparumas ugniai (I, II ar III)	vnt. m ² m ² m ² m ² m ² m ² m ³ vnt. m' --- MJ/m ²	1 309.70 106.99 -- 309.70 89.43 113.28 850 2+R 8.87 A++ B I	

2.2. Techniniai ekonominiai rodikliai

- projektuojamų atitvarų šilumos perdavimo koeficientai:

ATITVARA	A++ klasė
Stogai	0,08(12,5)
Sienos	0,10 (10)
Grindys	0,10 (10)
Langai,durys	0,70 (1,4)

gyvenamosios paskirties (vieno buto) pastato (6.1) Vilniaus r. sav., Riešės sen., Didžiosios Riešės k., Samanų g.3 (skl. kad. nr. 4117/0600:890) statybos projektas. NEYPATINGAS.

3. esama situacija:

3.1. Sklypas

Adresas: Vilniaus r. sav., Riešės sen., Didžiosios Riešės k., Samanų g.3 (skl. kad. nr. 4117/0600:890)

Unikalus daikto nr: 4400-1964-4823;

Sklypo kad.nr.: 4117/0600:890.

- pagrindinė naudojimo paskirtis:** kita;
- naudojimo būdas-** gyvenamos teritorijos;
- naudojimo pobūdis-** mažaaukščių gyv. namų statybos;
- sklypo plotas:** 0. 1513 ha.

Nuosavybė: žemės sklypo savininkas: L. R.

3. Inžineriniai tinklai:

- **Vandentiekis, nuotekos-** Vilniaus vandenys 2020.09.09d. nr.PS20-2628;
- **Elektra-** ESO Prijungimo sąlygos TS21-A9961 (galioja iki 2022.12.02) ;
- **Pijungimo prie susisiekimo komunikacijų sąlygos** 2020.08.18d. Nr.SKPS-999/20.

4. Projektuojama situacija:

4.1. Projektavimo darbai

Sklype Vilniaus r. sav., Riešės sen., Didžiosios Riešės k., Samanų g.3 (skl. kad. nr. 4117/0600:890)

Vykdomi vadovaujantis teritorijų planavimo dokumentais:

- Specialiaisiais reikalavimais,
- Užduotimi.

Sklypui nustatyti reglamentai:

- Maksimalus užstatymo intensyvumas sklype: 0,4
- Maksimalus užstatymo tankis sklype: 24.9 %.
- Maksimalus pastatų aukštis hmax: ≤8.5m.

Projektuojamo sklypo plotas -**0. 1513 ha**.

Esamas reljefas-lygus.

Projektuojamos viebučiui numatytos keturios mašinų stovėjimo vietos.

Pagal STR 2.06.04:2014 „Gatvės ir vietinės reikšmės keliai. Bendrieji reikalavimai“; automobilių skaičius vieno buto gyvenamajam namui /“pastatui, kurio naudingasis plotas didesnis kaip 140 m² – 2 vietos ir papildomai po 1 vietą kiekvienam iki 35 m² didesniai kaip 140 m² esančiam naudingajam plotui“. Vienbučio gyvenamojo namo Bendras plotas- **309,70m²** , iš kurio -113.28 m² rūsys ir 36.00 m² garažas. Pagal reglamentą proj.pastatui reikalingos 7automobilių vietos. Projektuojamos 4-ių automobilių stovėjimo vietos, paliekant galimybes, išnaudoti vietas mašinoms sustoti bendroje nuosavų sklypų gatvėje.

Tvora nenumatoma.

Rekomenduojama įrengti apšvietimą teritorijoje ir prie pastato. Teritorija privalo būti tvarkinga, pastoviai valoma, konteineriai atliekoms įrengiami grįstoje teritorijos dalyje, saugiai įrengtoje, išdrenuotoje, su geru vandens nutekėjimu. Vanduo nuo pastato nuvedamas į surinkimo latakus, drenažas-į gruntą.

4.2. Statiniai.

Projektuojamas pastatas –vienbutis gyvenamasis namas

Projektuojamo pastato architektūra formuojama atitinkanti būdingus sodybinio užstatymo reikalavimus: šlaitinio stogo, nedidelio aukštingumo, naudojant būdingas statybines ir apdailines medžiagas: cokolis-tinkas; sienos-blokeliai (adaila- tinkas, klinkeriio plytelės ir apdailos lentutės), stogas- medinių konstrukcijų, apšiltintas, dengtas metalo danga; bendras pastato plotas- 309.70m² ; pastato aukščio vidurkis -8.87 m. Kadangi pastatas(stogo kraštas) projektuojamas nuo kaimyninio sklypo- 4.85m, norminis aukštis išlaikomas.

projektuojamų patalpų eksplikacija

eil.nr.	patalpos pavadinimas	plotas kv. m
	rūsys	
1	holas	21.00
2	sandėlis	8.45

21-09 -TDP--BD-3

Gyvenamosios paskirties (vieno buto) pastato (6.1) Vilniaus r. sav., Riešės sen., Didžiosios Riešės k., Samanų g.3 (skl. kad. nr. 4117/0600:890) statybos projektas. NEYPATINGAS.

3	sandėlis	4.59
4	Pagalbinė patalpa	66.12
5	wc	4.22
6	sandėlis	8.90
	viso	113.28
	Pirmas aukštas	
1	holas	21.00
2	Darbo kambarys	13,50
3	Virtuvė-svetainė	66.12
4	wc	4.16
5	rūbinė	9.11
g	garažas	36.00
	viso	149.89
	Antras aukštas	
1	holas	12.00
2	miegamasis	13.72
3	vonios kambarys	7.16
4	miegamasis	13.62
	viso	46.53
	Bendras plotas	309.70

4.3. Statinio atitvarų ir konstrukciniai elementai:

Pamatai- Juostiniai su mon.papėdėm Po stulpais gręžininiai poliai Ø300

Sienos- Išorės iš keramzitbetono blokų „fibro“300mm.storio Apšiltintos 300 mm. storio polistireniniu putplasčiu.

Perdenginiai- Surenkami gelžbetoniniai.

Sąramos ir sijos- G//b ir keramzitbetonio surenkamos ir monolitinės.

Stogas - Sutapdintas, stogo danga plastizoliu dengta skarda, ventiliuojama.Stogo nuolydis 12ir 17 laipsnių

Izoliacija- Stogo šilumos izoliacija a/v „Paroc extra 400 mm.storio + Was 35 30mm.storio . Sienų apšiltinimui polistirėninis putplastis 300mm.storio.

Priešgaisriniai reikalavimai- Visi mediniai elementai antipirėninami ir turi atitikti d-s2, d2 degumo klasę.

4.4. Statinio inžineriniai tinklai:

Vandentiekis, nuotekos- Vilniaus vandenys 2020.09.09d. nr.PS20-2628;

Elektra- ESO Prijungimo sąlygos TS21-A9961 (galioja iki 2022.12.02) ;

Pijungimo prie susisiekimo komunikacijų sąlygos 2020.08.18d. Nr.SKPS-999/20.

Lietaus vandens nuvedimas- vietinė sistema-latakais į drenažo šulinius.

Šildymas-vietinis –šilumos siurblys- oras-vanduo arba žemė- vanduo.

Ventiliacija –rekuperacinė sistema.

PV. A.Jurevičius

Gyvenamosios paskirties (vieno buto) pastato (6.1) Vilniaus r. sav., Riešės sen., Didžiosios Riešės k.,
Samanų g.3 (skl. kad. nr. 4117/0600:890) statybos projektas. NEYPATINGAS.

EKSPLIKACIJA

nr. pagal planą	statinio pavadinimas	užstatymas: plotas / %	pastabos
1	PROJEKTUOJAMAS PASTATAS	268 m² / 17.7 %	NAUJA STATYBA

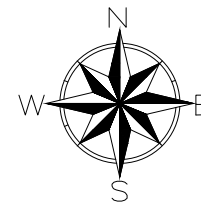

SUTARTINIAI ŽYMĖJIMAI

- PROJ. PASTATAS, ĮEJIMŲ VIETOS, STOGO KONTŪRAS
- PR. PRIVAŽIAVIMO KELIAI, TAKAI, MAŠINŲ STOVĖJIMO VIETOS, ATLIEKŲ KONTEINERŲ VIETOS
- PROJ. PASTATO SKLYPO RIBA
- GRETIMŲ SKLYPŲ RIBOS
- ESAMAS VANDENTIEKIO TINKLAS
- ESAMA 0,4kV ELEKTROS ORO LINIJA
- ESAMAS 0,4kV ELEKTROS KABELIS
- ESAMAS RYŠIŲ KABELIS IR DĒKLAS
- ESAMAS BUITINIŲ NUOTEKŲ TINKLAS
- ESAMAS VS DUJOTIEKIO TINKLAS
- PR. LIETAUS NUOTEKŲ KAUPIMO IR INFILTRACIJOS Į GRUNTĄ ŠULINYS. NUOTEKŲ SURINKIMO LATAKAS
- PROJEKTUOJAMA GRINDINIO TRINKELIŲ DANGA (IVAŽIAVIMAS, KIEMO AIKŠTELĖ) / PROJEKTUOJAMA LAIPTŲ, TERASOS DANGA IŠ AKMENS MASĖS PLYTELIŲ
- PROJEKTUOJAMA BETONO PLYTELIŲ / TRINKELIŲ DANGA (TAKAI) / PROJEKTUOJAMA VEJA

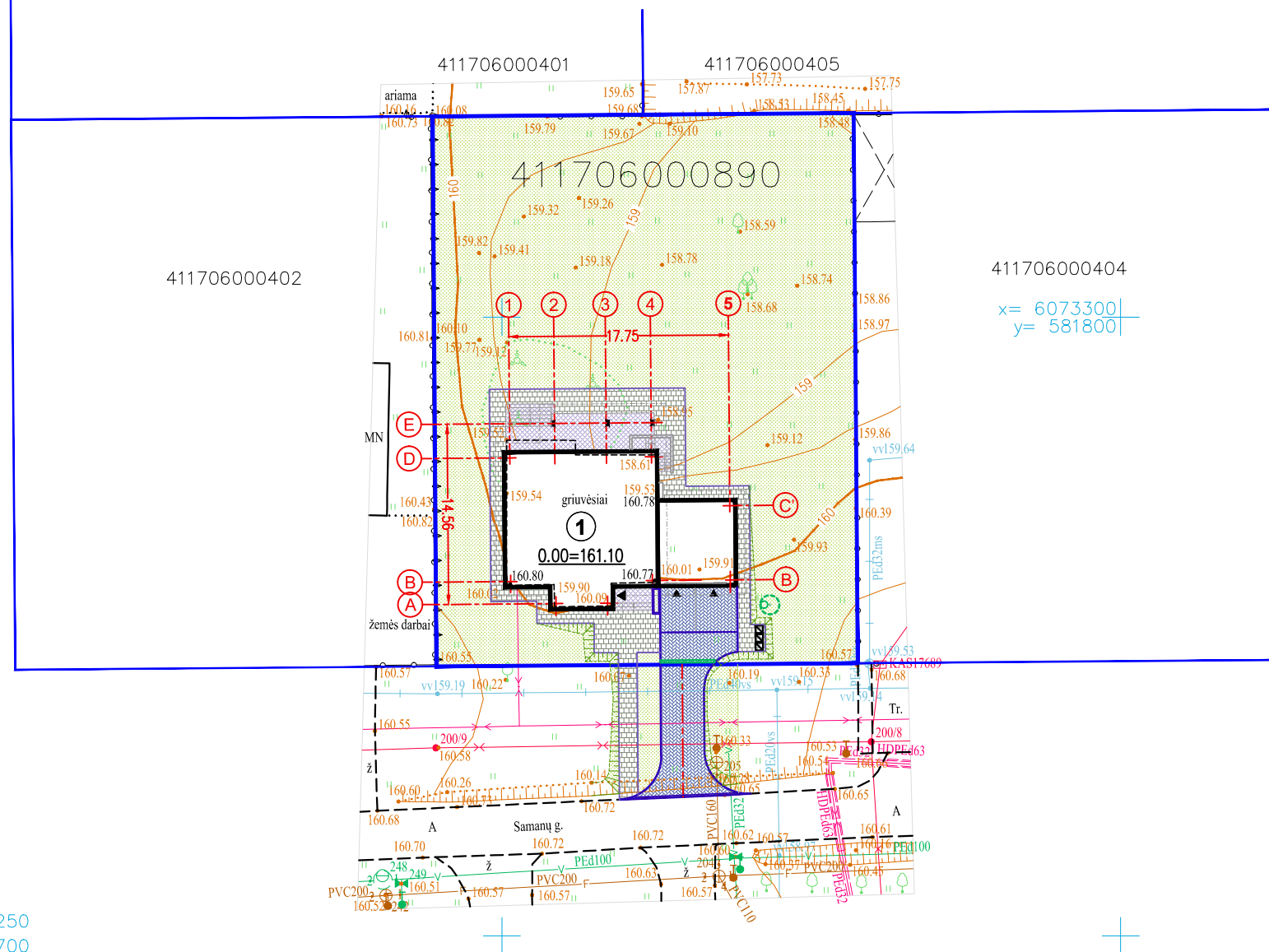
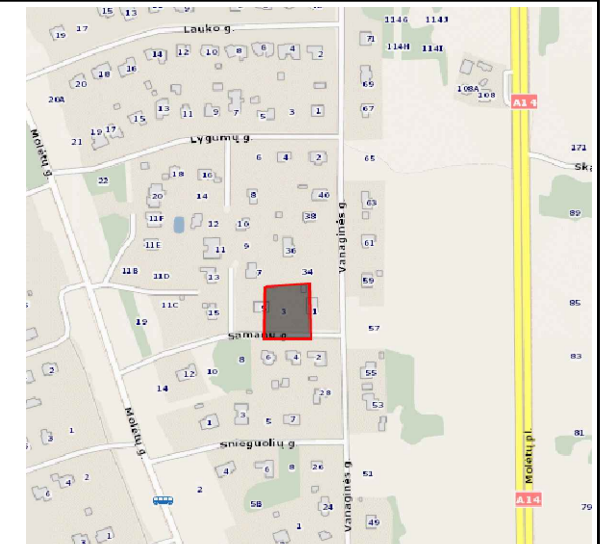

x= 6073250
y= 581700

BENDRIEJI RODIKLIAI

- 1. SKLYPO PLOTAS - 1513 m²
- 2. GYV. NAMO UŽSTATYMO PLOTAS - 269 m²
- 3. SKLYPO UŽSTATYMO TANKIS - 18 % (0.18)
- 4. SKLYPO UŽSTATYMO INTENSIVUMAS - 20 % (0.20)
- 5. BENDRASIS GYV. NAMO PATALPŲ PLOTAS - 309.70 m²
- 6. GYVENAMASIS PLOTAS - 106.99 m²
- 7. PAGALBINIS PLOTAS - 89.43 m²
- 8. RŪSIO PLOTAS - 113.28
- 9. NAUDINGAS PLOTAS - 309.70 m²
- 10. GYV. NAMO STATYBINIS TŪRIS - 850 m³
- 11. PASTATO AUKŠTIS - 8.87m (vidurkis)

KITI RODIKLIAI

- 1. PAMATAI - JUOSTINIAI BETONINIAI .
- 2. SIENOS - KONSTRUKCINĖ DALIS - "FIBO" BLOKAI-30cm , IŠORĖJE - APŠILTINIMO SLUOKSNIS-30cm. IŠORĖS SIENŲ APDAILA - PLONASIS PILKAS TINKAS, APDAILINĖS LENTELĖS, KLINKERIO PLYTELĖS. COKOLIS - STRUKTŪRINIS TINKAS. APDAILOS MEDŽIAGŲ SPALVOS NURODYTOS FASADŲ BRĖŽINIUISE.
- 3. STOGAS - ŠLAITINIS- SKARDA.

KV. ATESTATO NUMERIS	JUREVIČIAUS TAPYBOS IR PROJEKAVIMO ĮMONĖ ĮMONĖS KODAS 122340743				GYVENAMOSIOS PASKIRTIES (VIENO BUTO) PASTATO VILNIAUS R. SAV., RIEŠĖS SEN., DIDŽIOSIOS RIEŠĖS K., SAMANŲ G.3 (SKL.KAD. NR.411706000890), STATYBOS PROJEKTAS		
A 560	PV	A.JUREVIČIUS		2021	SKLYPO SUTVARKYMO (DANGŲ) PLANAS M 1:500		LAIKA
	PDV	A.JUREVIČIUS					0
	PROJEKT.	A.JUREVIČIUS			21 - 9		LAPAS
ETAPAS	STATYTOJAS						LAPŲ
TDP	L. R.				SP - 01	1	1

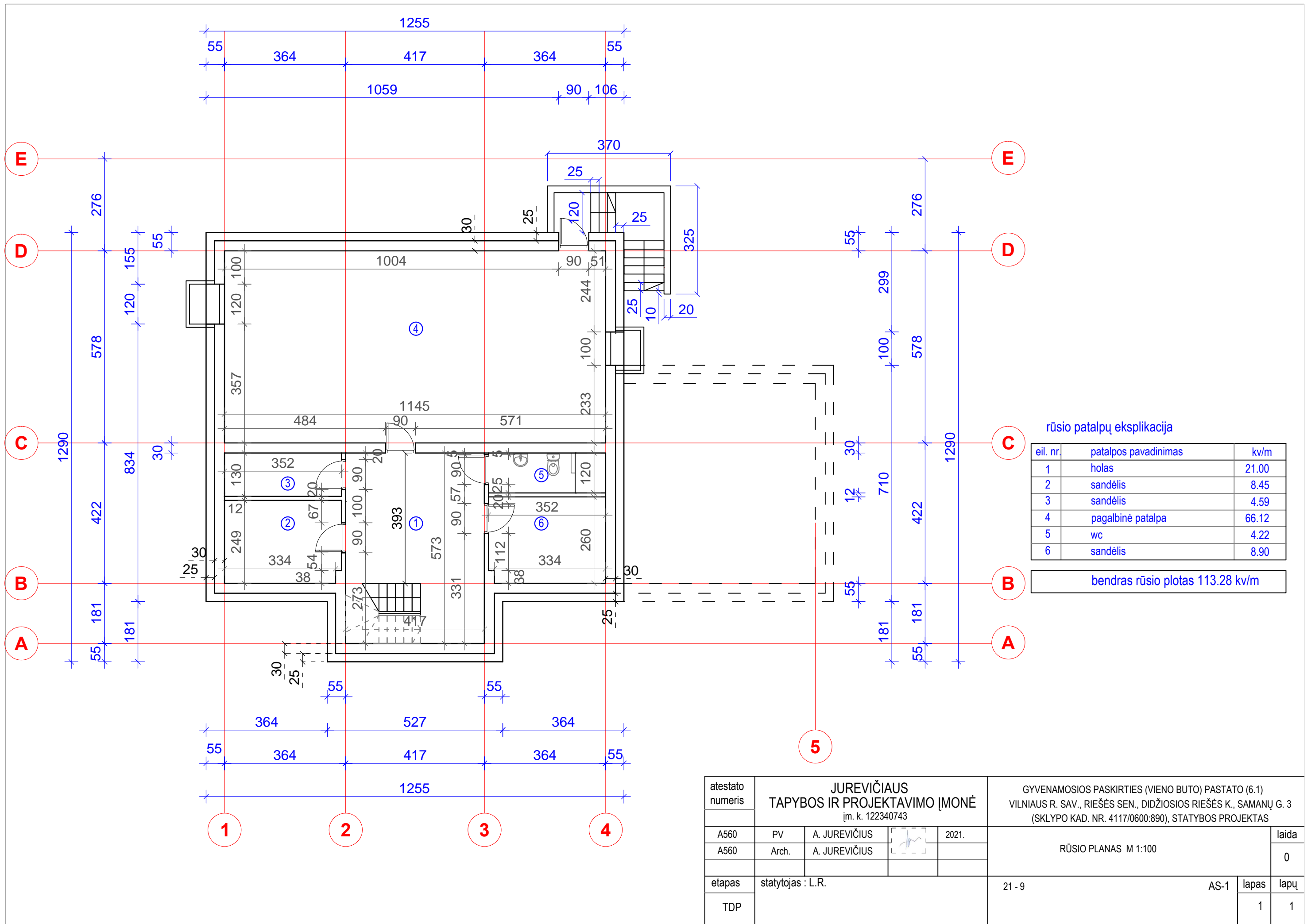

rūšio patalpų eksplikacija

eil. nr.	patalpos pavadinimas	kv/m
1	holas	21.00
2	sandėlis	8.45
3	sandėlis	4.59
4	pagalbinė patalpa	66.12
5	wc	4.22
6	sandėlis	8.90

bendras rūšio plotas 113.28 kv/m

atestado numeris	JUREVIČIAUS TAPYBOS IR PROJEKTAVIMO ĮMONĖ įm. k. 122340743				GYVENAMOSIOS PASKIRTIES (VIENO BUTO) PASTATO (6.1) VILNIAUS R. SAV., RIEŠĖS SEN., DIDŽIOSIOS RIEŠĖS K., SAMANŲ G. 3 (SKLYPO KAD. NR. 4117/0600:890), STATYBOS PROJEKTAS			
	A560	PV	A. JUREVIČIUS	2021.	RŪŠIO PLANAS M 1:100			
A560	Arch.	A. JUREVIČIUS		laida				0
etapas	statytojas : L.R.				21 - 9	AS-1	lapas	lapų
TDP							1	1

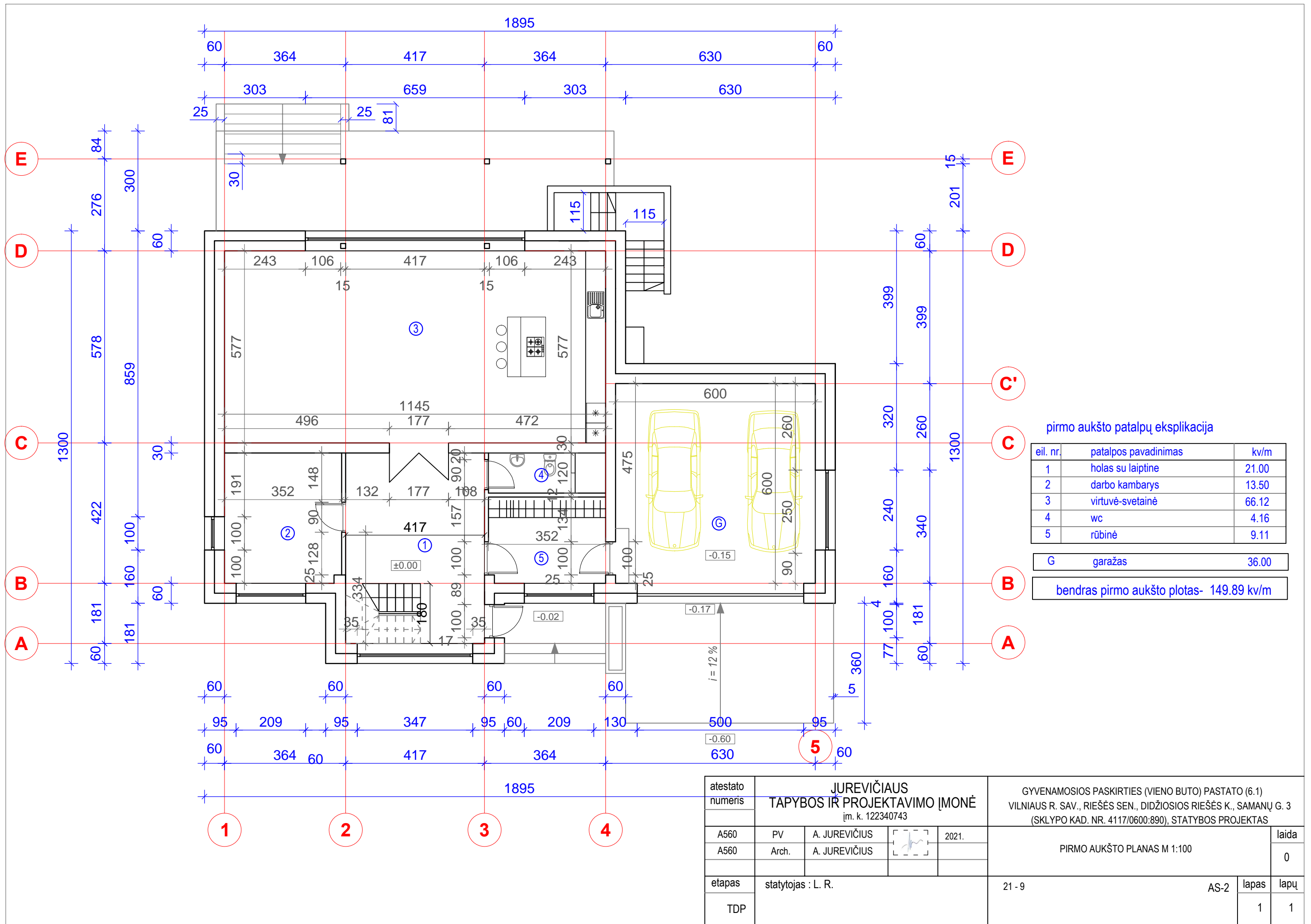

pirmo aukšto patalpų eksplikacija

eil. nr.	patalpos pavadinimas	kv/m
1	holas su laiptine	21.00
2	darbo kambarys	13.50
3	virtuvė-svetainė	66.12
4	wc	4.16
5	rūbinė	9.11

G	garažas	36.00
---	---------	-------

bendras pirmo aukšto plotas- 149.89 kv/m

atestato numeris	JUREVIČIAUS TAPYBOS IR PROJEKTAVIMO ĮMONĖ įm. k. 122340743				GYVENAMOSIOS PASKIRTIES (VIENO BUTO) PASTATO (6.1) VILNAUS R. SAV., RIEŠĖS SEN., DIDŽIOSIOS RIEŠĖS K., SAMANŲ G. 3 (SKLYPO KAD. NR. 4117/0600:890), STATYBOS PROJEKTAS				
A560	PV	A. JUREVIČIUS		2021.	PIRMO AUKŠTO PLANAS M 1:100				laida
A560	Arch.	A. JUREVIČIUS							0
etapas	statytojas : L. R.				21 - 9	AS-2	lapas	lapų	
TDP							1	1	

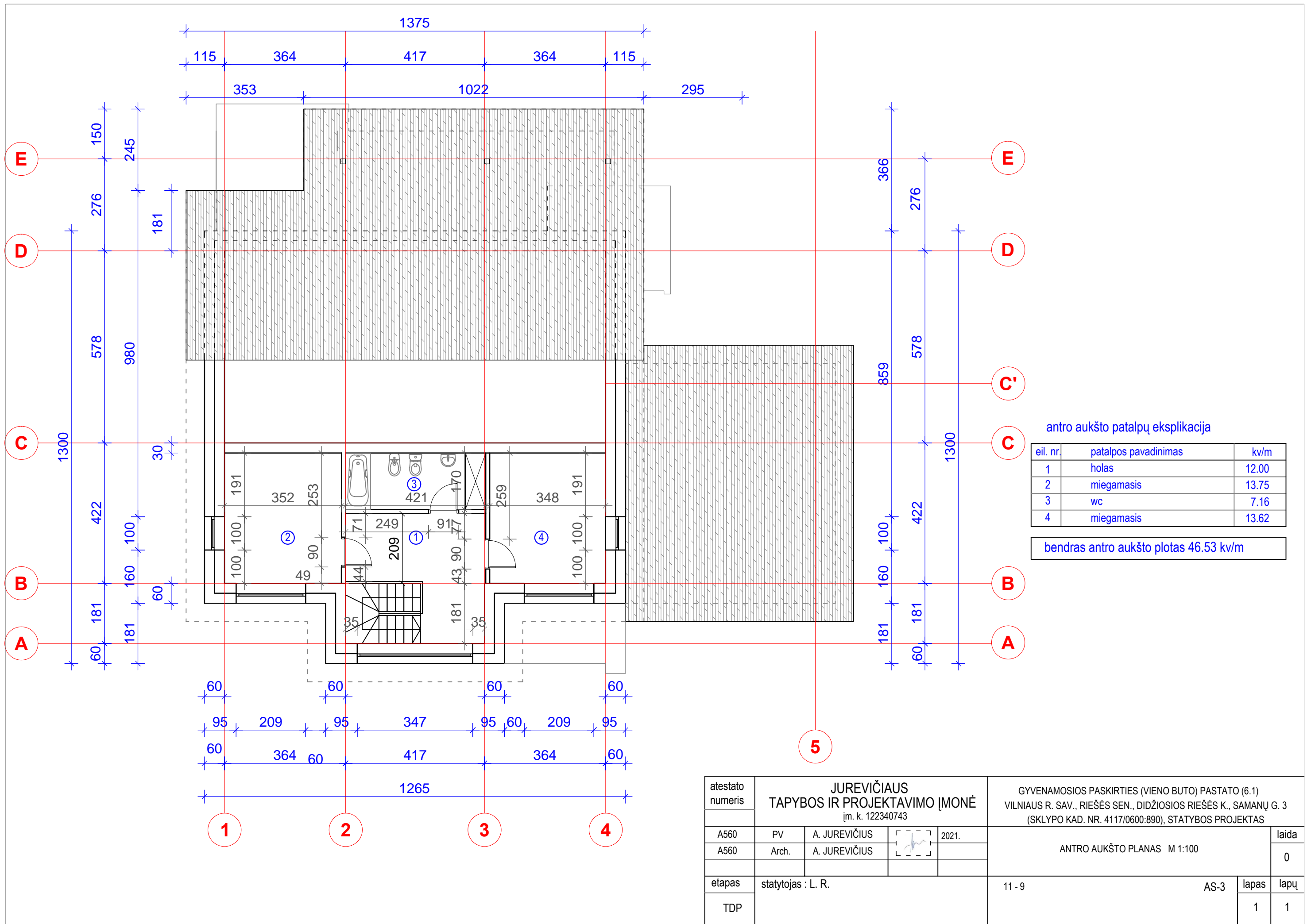

atestado numeris	JUREVIČIAUS TAPYBOS IR PROJEKTAVIMO ĮMONĖ įm. k. 122340743				GYVENAMOSIOS PASKIRTIES (VIENO BUTO) PASTATO (6.1) VILNIAUS R. SAV., RIEŠĖS SEN., DIDŽIOSIOS RIEŠĖS K., SAMANŲ G. 3 (SKLYPO KAD. NR. 4117/0600:890), STATYBOS PROJEKTAS				
A560	PV	A. JUREVIČIUS		2021.	ANTRO AUKŠTO PLANAS M 1:100				laida
A560	Arch.	A. JUREVIČIUS							0
etapas	statytojas : L. R.				11 - 9	AS-3	lapas	lapų	
TDP							1	1	

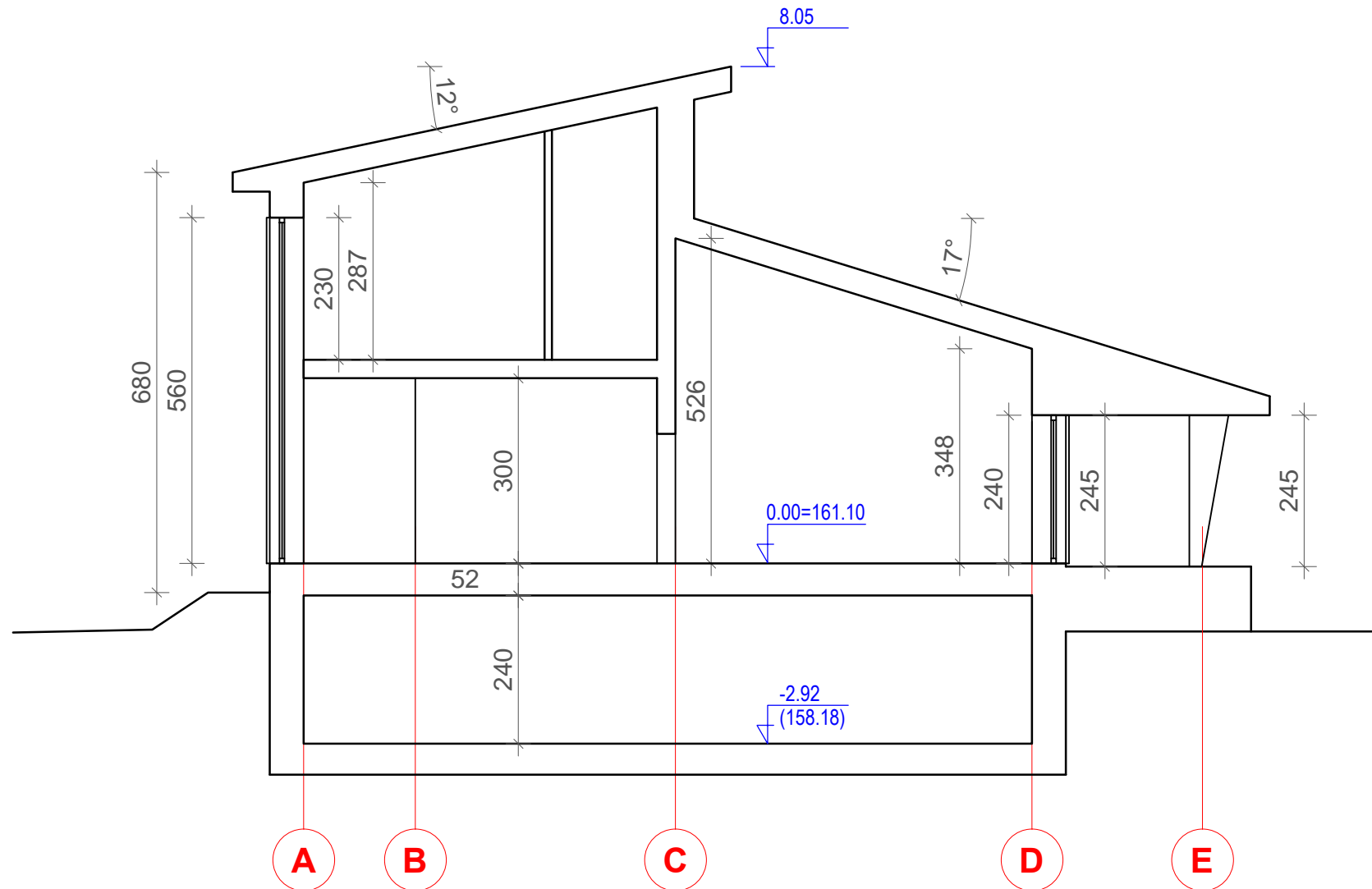

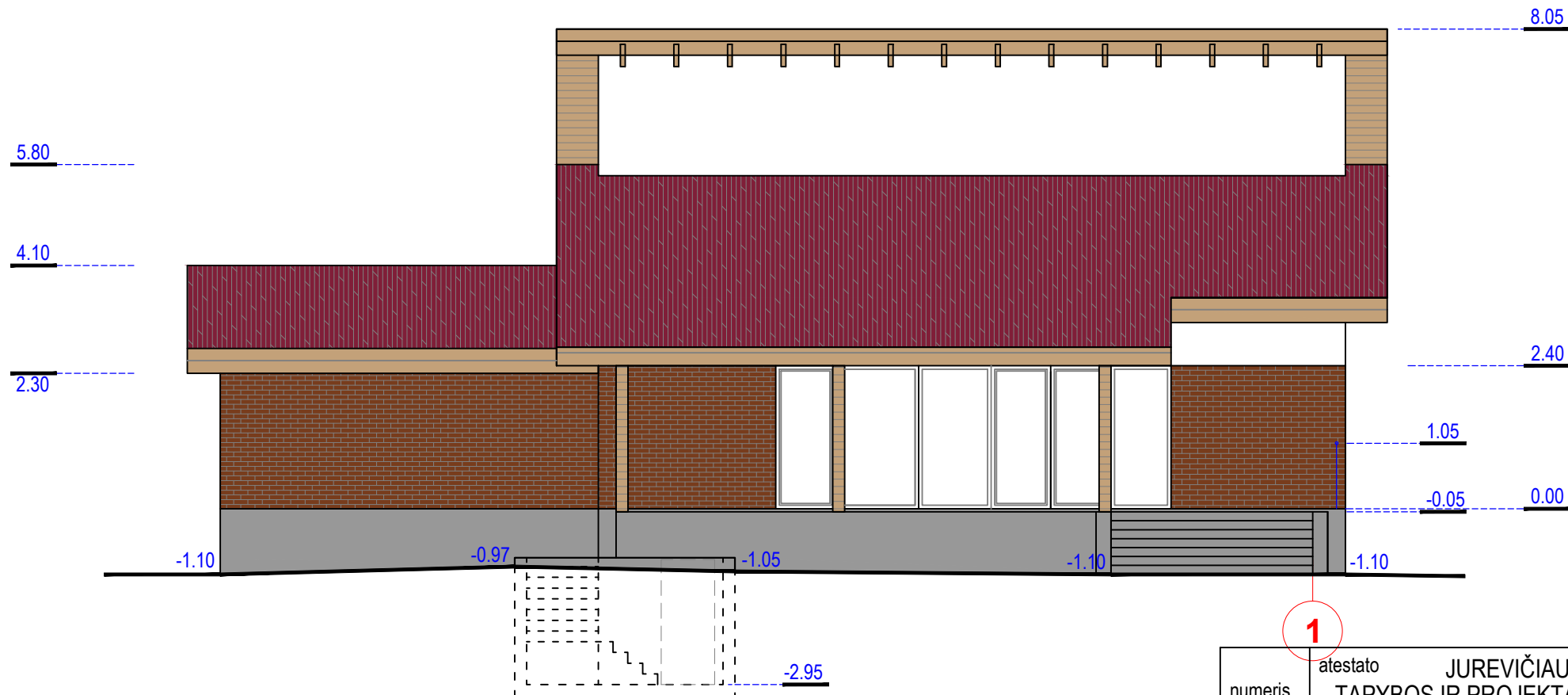

atestado numeris	JUREVIČIAUS TAPYBOS IR PROJEKTAVIMO ĮMONĖ įm. k. 122340743				GYVENAMOSIOS PASKIRTIES (VIENO BUTO) PASTATO (6.1) VILNIAUS R. SAV., RIEŠĖS SEN., DIDŽIOSIOS RIEŠĖS K., SAMANŲ G. 3 (SKLYPO KAD. NR. 4117/0600:890), STATYBOS PROJEKTAS			
A560	PV	A. JUREVIČIUS		2021.	ARCHITEKTŪRINIS PJŪVIS. M 1:100			laida
A560	Arch.	A. JUREVIČIUS						0
etapas	statytojas : L. R.				11 - 9	AS-6	lapas	lapų
TDP							1	1





ŽYMĖJIMAS

-  BALTAS tinkas
-  pilkas tinkas RAL 7024
-  apdailinės plytos RAL 3004
-  medžio apdaila RAL 3012
-  stogo danga SKARDA RAL 3004

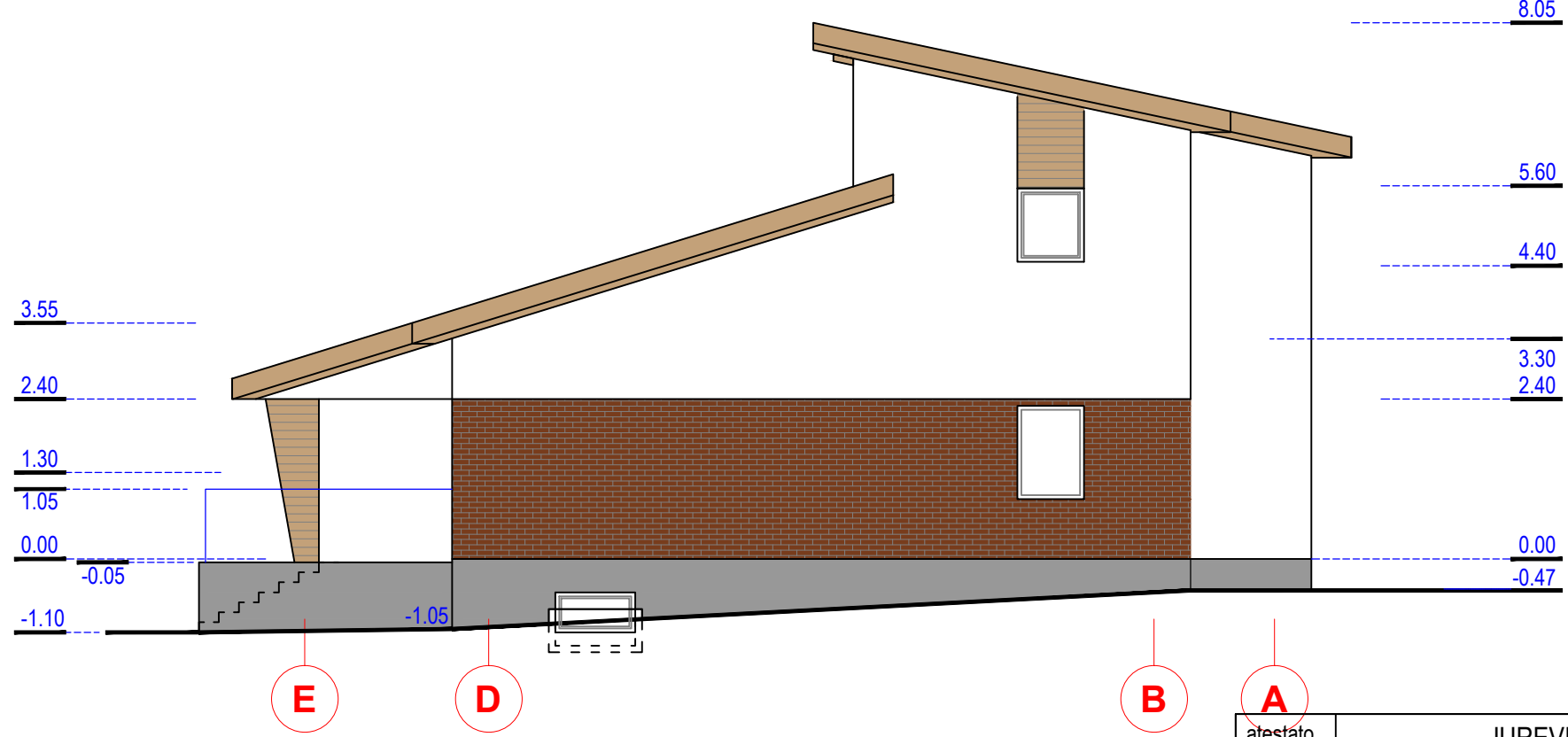
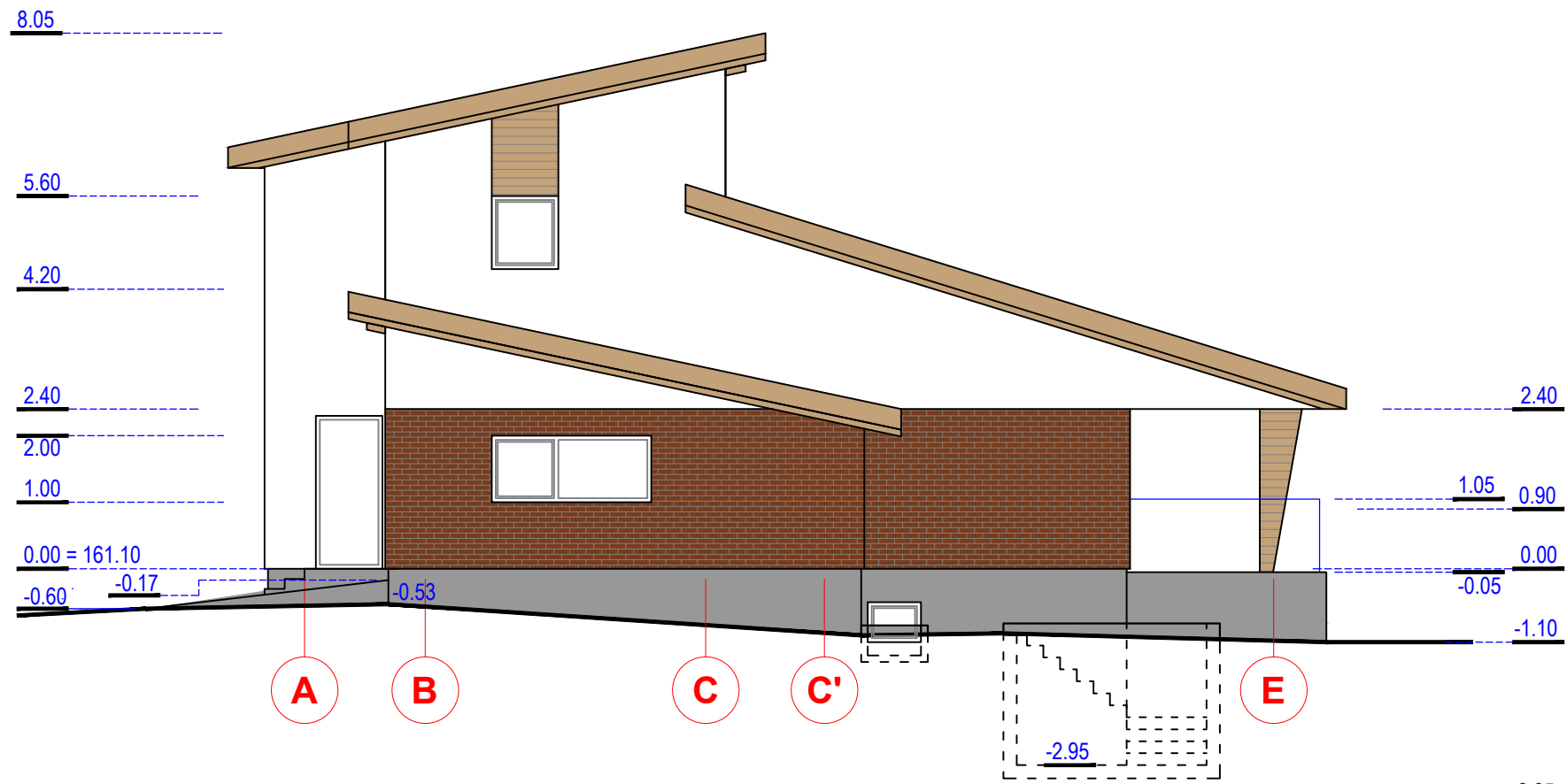
1		atestato JUREVIČIAUS			GYVENAMOSIOS PASKIRTIES (VIENO BUTO) PASTATO (6.1)		
numeris		TAPYBOS IR PROJEKTAVIMO ĮMONĖ			VILNIAUS R. SAV., RIEŠĖS SEN., DIDŽIOSIOS RIEŠĖS K., SAMANŲ G. 3		
		įm. k. 122340743			(SKLYPO KAD. NR. 4117/0600:890), STATYBOS PROJEKTAS		
A560	PV	A. JUREVIČIUS		2021.	FASADAI AŠYSE 1-5 IR 5-1 M 1:100		laida
A560	Arch.	A. JUREVIČIUS					0
etapas	statytojas : L. R.				11 - 9	AS-4	lapas
TDP							lapų
							1
							1

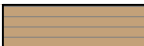

- ŽYMĖJIMAS**
-  BALTAS tinkas
 -  pilkas tinkas RAL 7024
 -  apdailinės plytos RAL 3004
 -  medžio apdaila RAL 3012
 -  stogo danga SKARDA RAL 3004

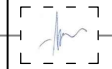
atėstato numeris		JUREVIČIAUS TAPYBOS IR PROJEKTAVIMO ĮMONĖ įm. k. 122340743			GYVENAMOSIOS PASKIRTIES (VIENO BUTO) PASTATO (6.1) VILNIAUS R. SAV., RIEŠĖS SEN., DIDŽIOSIOS RIEŠĖS K., SAMANŲ G. 3 (SKLYPO KAD. NR. 4117/0600:890), STATYBOS PROJEKTAS		
A560	PV	A. JUREVIČIUS		2021.	FASADAI AŠYSE A - E IR E - A M 1:100		laida
A560	Arch.	A. JUREVIČIUS					0
etapas	statytojas : L. R.				11 - 9	AS-5	lapas
TDP							1
							lapų
							1