

OBJEKTO PAVADINIMAS	Esamo vieno buto gyvenamo namo (un. Nr. 4400-5589-0614), Žardupės g. 37, Klaipėdoje, rekonstravimo projektas
OBJEKTO ADRESAS	Klaipėda, Žardupės g. 37. Sklypo kadastrinis Nr. 2101/0033:40
STATYTOJAS	A. M.
PROJEKTO NUMERIS	GS-2021-05-PP
PROJEKTO ETAPAS	Projektiniai pasiūlymai
STATINIO KATEGORIJA	Neypatingas statinys
STATYBOS RŪŠIS	Rekonstravimas
PROJEKTO DALIS	Projektiniai pasiūlymai (PP)
LAIDA	0
PROJEKTUOTOJAS	Giedrės Stankevičienės individuali veikla pagal pažymą Nr. 994284 +37065250976 PV: Alvydas Kriščiūnas, atestato Nr. 1727 Architektė: Giedrė Stankevičienė
STATYTOJAS	A. M.
2021/10	

TURINYS

Lapo Nr.	Pavadinimas	Mastelis
2	Turinys	
3	Statinio techniniai – ekonominiai rodikliai	
4	Aiškinamasis raštas	
Brėžiniai		
7	Situacijos schema	
8	Sklypo planas	M 1:250
9	Pirmo ir antro aukštų planai. Esamos, griaunamos, statomos sienos ir pertvaros	M 1:100
10	Pirmo ir antro aukštų planai	M 1:100
11	Pjūviai	M 1:100
12	Fasadai	M 1:100
13	Fasadai	M 1:100
Vaizdinė informacija		
14	Vaizdinė informacija	

**ESAMO VIENO BUTO GYVENAMO NAMO (UN.NR. 4400-5589-0614), ŽARDUPĖS G. 37, KLAIPĖDOJE, REKONSTRAVIMO PROJEKTAS (PROJEKTINIAI PASIŪLYMAI)
SKLYPO KADASTRINIS NR. 2101/0033:40**

STATINIO TECHNINIAI IR PASKIRTIES RODIKLIAI

Pavadinimas	Mato vienetas	Kiekis po rekonstravimo	Pastabos
I. SKLYPAS			
1. Sklypo plotas	m ²	11213	
2. Sklypo užstatymo intensyvumas		0.04	
3. Sklypo užstatymo tankumas	%	4	
4. Priklausomųjų želdynų plotas sklype	%	83	
II. PASTATAS			
1. Gyvenamosios paskirties (vieno buto) pastatai (6.1) :			
1.1. Pastato bendrasis plotas *	m ²	118.71	Iki rekonstravimo – 35.16 m ²
1.2. Pastato naudingas plotas *	m ²	118.71	Iki rekonstravimo – 35.16 m ²
1.3. Pastato tūris*	m ³	570	Iki rekonstravimo – 152 m ²
1.4. Aukštų skaičius*	vnt.	2	Iki rekonstravimo - 1
1.5. Pastato aukštis*	m	8.33	esamas
1.6. Butų skaičius:	vnt.	1	esamas
1.7. Energetinio naudingumo klasė [5.41]		C	
1.8. Pastato (patalpų) akustinio komforto sąlygų klasė		C	
1.9. Statinio atsparumo ugniai laipsnis		I	
III. INŽINERINIAI TINKLAI			
4. Elektros tinklų ilgis	m	26.43	

8. * Žvaigždute pažymėti rodikliai apskaičiuojami vadovaujantis Nekilnojamojo turto kadastrinių matavimų ir kadastro duomenų surinkimo taisyklėmis, kurias tvirtina Lietuvos Respublikos žemės ūkio ministras. Baigus statybą ir atlikus kadastrinius matavimus šie rodikliai gali turėti neesminių nukrypimų [5.39].

Statinio projekto vadovas

Alvydas Kriščiūnas, atestato Nr. A1727, išdavimo data 2014-11-25
(vardas, pavardė, parašas, kvalifikacijos atestato arba pažymos Nr., data)

ESAMO VIENO BUTO GYVENAMO NAMO (UN.NR. 4400-5589-0614), ŽARDUPĖS G. 37, KLAIPĖDOJE,
REKONSTRAVIMO PROJEKTAS
SKLYPO KADASTRINIS NR. 2101/0033:40

PROJEKTINIAI PASIŪLYMAI AIŠKINAMASIS RAŠTAS

Duomenys apie sklypą ir projektuojamus statinius

Projektuojamų statinių statybos vieta: Žardupės g. 37, Klaipėda, sklypo kad. Nr.: 2101/0033:40.

Pagrindinė žemės naudojimo paskirtis – kita, naudojimo būdas – vienbučių ir dvibučių gyvenamųjų pastatų teritorijos.

Projektuojamų statinių statybos rūšis: rekonstravimas (pastatas), griovimas (neregistruoti I gr. nesudėtingi statiniai – 2 vnt., statiniai neturintys pamatų – 4 vnt.).

Projektuojamų statinių paskirtys: gyvenamoji, vieno buto gyvenamas pastatas.

Statinių kategorija: neypatingas statinys (pastatas).

Statytojas (užsakovas): A. M.

Sklype įregistruoti pastatai ir statiniai:

- Pastatas – Gyvenamas namas, unikalus Nr. 4400-5589-0614, pažymėjimas plane – 2A1b (rekonstruojamas);

- Pastatas – Ūkinis pastatas, unikalus Nr. 4400-5589-0625, pažymėjimas plane 311b (tik apšiltinamas);

- Pastatas – Gyvenamas namas, unikalus Nr. 5590-700-1013, pažymėjimas plane 1A1p

Sklype esantys želdiniai: sklypas apželdintas veja, auga sodai, pavieniai medžiai.

Sklype esantys inžineriniai tinklai: elektros tinklai, vietiniai vandentiekio tinklai, vietiniai buitinių nuotekų tinklai, ryšių tinklai;

Aplinkinis užstatymas: sklypas miesto pakraštyje, Žardės piliakalnių gyvenamajame rajone (2015-03-26, Klaipėdos m. tarybos sprendimu Nr. T2-29), aplinkui neužstatytos teritorijos.

Sklypo plano sprendiniai. Rekonstruojamas esamas gyvenamas namas. Tarp rekonstruojamo pastato ir esamų pastatų išlaikomi norminiai atstumai, taip pat išlaikomi norminiai atstumai iki sklypo ribų. Dėl pastato rekonstravimo gautas sklypo bendrasavininkų sutikimas.

Pagal STR 2.02.09:2005 “Vienbučiai ir dvibučiai gyvenamieji pastatai” 9 priedą, sklypuose, didesniuose kaip 10000 m², maksimalus sklypo užstatymo tankis nustatomas pagal formulę: $UT = \frac{1500}{\sqrt{F}}$, %, kur F – sklypo plotas, m², t.y. $1500/\sqrt{11213}=14.165$ %. Projektuojamas užstatymo tankumas – 4 % (neviršija maksimalaus leistino). Maksimalus sklypo užstatymo intensyvumas yra 0,4 (projektuojamas – 0.04).

Įvažiavimas į sklypą esamas, nuo Žardupės g.

Sklypo reljefas sąlyginai lygus, minimaliai koreguojamos esamos paviršiaus altitudės ties rekonstruojamu pastatu. Projektuojama nuogrinda aplink pastatą, projektuojamos žvyro dangos automobilių stovėjimo vietos.

Teritorija apželdinta, esama veja papildomai įsėjama griaunamų nesudėtingų statinių vietose. Sklype auga sodai, pavieniai medžiai ir krūmai. Želdinių dalis sudaro 83 % viso sklypo ploto.

Inžineriniai tinklai. Pastatas prijungtas prie vietinių vandentiekio ir nuotekų šalinimo sistemų, elektros prijungimas projektuojamas pagal išduotas prisijungimo sąlygas. Paviršinių nuotekų nuvedimas nuo pastato numatomas į infiltracinius šulinėlius. Paviršinių nuotekų surinkimas nuo kietųjų dangų nenumatomas, kadangi susidarančių nuotekų kiekis bus nedidelis ir spės pasiskirstyti sklypo ribose, nedarant įtakos kaimyninėms teritorijoms.

Pastato šildymas numatytas elektriniu šilumos siurbliu. Rekonstruojamo pastato energinio efektyvumo klasė C.

Automobilių stovėjimo vietų poreikio skaičiavimas. Minimalus automobilių stovėjimo vietų skaičius pagal STR 2.06.04:2011 "Gatvės. Bendrieji reikalavimai" 107 p., 30 lentelę, gyvenamosios paskirties (dviejų butų) pastatai, kurio naudingas plotas didesnis kaip 140 m². Projektuojamo dvibučio gyvenamo namo naudingas plotas – 118.71 m², minimalus automobilių stovėjimo vietų poreikis – 2 vnt. (suprojektuotos). Automobilių stovėjimo vietos projektuojamos sklypo ribose.

Rekonstruojamo pastato esamos būklės aprašymas, pagrindinės charakteristikos:

Gyvenamas namas (esama būklė), un. Nr. 4400-5589-0614, pažymėjimas plane – 2A1b, statybos pabaigos metai – 2020, pastato plotas – 35,16 m², II gr. nesudėtingas statinys. esami pamatai gelžbetonio, namo sienos – silikatinių blokelių mūras, perdanga - gelžbetonio, stogas – medinių konstrukcijų, dengtas beasbesčiu šiferiu, dvišlaitis. Šildymas – individuali centrinio šildymo sistema, vandentiekis – vietinis, nuotekų šalinimas – vietinis. Prie gyvenamo namo priblokuotas pagalbinio ūkio pastatas, un. Nr. 4400-5589-0625, pažymėjimas plane – 3I1b, statybos pabaigos metai – 2020.

Rekonstruojamo esamo gyvenamo namo pagrindinės charakteristikos, un. Nr. 4400-5589-0614, esama pastato kategorija – II gr. nesudėtingas statinys. Pastatas rekonstruojamas į neypatingą statinį. Bendras plotas iki rekonstravimo – 35,16 m². Bendras plotas po rekonstravimo – 118,71 m². Gyvenamo namo aukštis paliekamas esamas - 8.33 m nuo žemės paviršiaus.

Esamos pastato dalies išorė nekeičiama, nežymiai perplanuojamos patalpos, vietoje nešildomos pastogės įrengiamas antras aukštas ant esamos perdangos, įrengiami laiptai į antrą aukštą, projektuojami du kambariai antrame aukšte. Rekonstravimo metu didinamas pastato užstatymo plotas - pristatoma papildoma dalis, kuri sujungiama su esamu pastatu formuojant angą išorinėje pastato sienoje.

Prie gyvenamo namo priblokuotas pagalbinio ūkio pastatas nekeičiamas.

Šalia pastato esamas statinys be pamatų demontuojamas:



Pastato architektūros sprendiniai. Aplinkinių pastatų architektūra neišraiškinga, tūriai tradiciniai, būdingi gyvenamajai ir pagalbinio ūkio pastatų paskirčiai. Pastatai vieno/dviejų aukštų, vyrauja šlaitiniai stogai.

Rekonstruojant pastatą formuojamas vientisas kompleksas. Pastato aukštis paliekamas esamas, nedidinamas. Pristatoma dalis vieno aukšto. Esama pastato dalis atnaujinama, keičiama fasadų apdaila (pastatas perdažomas, keičiama stogo danga). Architektūra nedominuojanti teritorijoje, prisitaikanti prie aplinkos. Pastato koloritas neišsiskiriantis teritorijoje.



Pagrindinis įėjimas į pastatą esamas, nuo kiemo, per pagalbinio ūkio pastatą.

Naujai statoma dalis silikatinių blokelių mūro, apšiltinama. Nauji pamatai numatomi gręžtiniai-poliniai, stogai šlaitiniai.

Teritorijų planavimo dokumentai. Pagal Klaipėdos miesto bendrojo plano keitimo, patvirtinto 2021-09-30 tarybos sprendimu Nr. T2-191, sprendinius. Teritorija priskiriama Žardės piliakalnių rajonui (1.7), ekstensyviai naudojamų želdynų zonai. Užstatymo reglamentai nenumatyti.

Teritorijų, žemės sklypų, pastatų, statinių ir įrenginių naudotojams, kurių NT iki BP sprendinių įsigaliojimo dienos registruota pagrindinė žemės naudojimo paskirtis, būdas (ir pobūdis, jei nustatytas) neatitinka šiems BP sprendiniams, paliekama teisė naudotis nekilnojamuoju turtu taip, kaip jis buvo naudojamas iki sprendinių įsigaliojimo dienos, nekeičiant jo naudojimo paskirties pobūdžio bei masto.



SUTARTINIAI ŽYMĖJIMAI			ATEST.NR. G. Stankevičienės individuali veikla pagal pažymą Nr. 994284				Esamo vieno buto gyvenamo namo (un.nr. 4400-5589-0614), Žardupės g. 37, Klaipėdoje, rekonstravimo projektas	
	REKONSTRUOJAMAS GYVENAMAS NAMAS		A1727	PV	A. Kriščiūnas	2021/10	Situacijos schema	LAIDA
	SKLYPO RIBA			Arch.	G. Stankevičienė	2021/10		0
		ETAPAS	STATYTOJAS: A. M.			GS-2021-05-PP SP-01	LAPAS	LAPŲ
		PP						

SKLYPO APLINKOTVARKOS PLANAS



PASTATŲ EKSPLIKACIJA	
1.	REKONSTRUOJAMAS GYVENAMAS NAMAS (un.nr.4400-5589-0614)
2.	ESAMAS REGISTR. PAGALB. ŪKIO PASTATAS (un.nr.4400-5589-0625)
3.	ESAMAS REGISTRUOTAS GYVENAMAS NAMAS (un.nr.5590-7000-1013)
4.	ESAMI NEREGISTRUOTI I GR. NESUDĖTINGI STATINIAI
5.	ESAMI KILNOJAMI DAIKTAI (BE PAMATŲ)
6.	ESAMI NEREGISTRUOTI GRIAUNAMI NESUDĖTINGI PASTATAI
SUTARTINIAI ŽYMĖJIMAI	
	REKONSTRUOJAMAS GYVENAMAS NAMAS
	ESAMI REGISTRUOTI PASTATAI
	ESAMI NEREGISTRUOTI PAGALBINIO ŪKIO PASTATAI NESUDĖTINGI STATINIAI
	PROJEKTAVIMO RIBA
	SKLYPO RIBA
	SKLYPO VIDINIO PADALIJIMO RIBOS
	ESAMO REKONSTRUOJAMO PASTATO KONTŪRAS
	REKONSTRUOJAMO PASTATO IŠSIKIŠANČIOS (STOGO) KONSTRUKCIJOS
	ĮVAŽIVIMAS/IŠVAŽIVIMAS
	ĮĖJIMAI Į PASTATĄ
	SKLYPO KAMPŲ NUMERIAI
	GRIAUNAMI STATINIAI, TINKLAI, ĮRENGINIAI
AG/NKR	ARTEZINIS GRĘŽINYS/NUOTEKŲ KAUPIMO REZERVUARAS
	AG IR NKR SANITARINIAI ATSTUMAI
	BUITINIŲ ATLIEKŲ KONTEINERIŲ PASTATYMO VIETA
	AUTOMOBILIO STOVĖJIMO VIETA (2 VNT.)
$\pm 0.00 = + 18.35$	PASTATO NULINĖ ALTITUDĖ (TIKSLINAMA)
	ESAMA ŽVYRO DANGA
	ESAMA CEMENTINIŲ PLYTELIŲ DANGA
	ESAMA VEJA
	PROJEKTUOJAMA VEJA
	PROJEKTUOJAMA ŽVYRO DANGA - 35 KV. M.
	PROJEKTUOJAMA TRINKELIŲ NUOGRINDA - 12 KV.M.
	PROJEKTUOJAMA TERASA - 16 KV.M.

SKLYPO TECHNINIAI - EKONOMINIAI RODIKLIAI	PAGAL PROJ.
SKLYPO PLOTAS	11213 m ²
SKLYPO DALIES "B" IR "C3" PLOTAS	4884 m ²
SKLYPO UŽSTATYMO TANKUMAS	4 %
UŽSTATYMO INTENSYVUMAS	0.04
ŽELDYNŲ DALIS	83 %
PASTATŲ TECHNINIAI - EKONOMINIAI RODIKLIAI	
GYVENAMOJO NAMO UŽSTATYMO PLOTAS	115.00 m ²
GYVENAMOJO NAMO TŪRIS	570 m ³
AUKŠTINGUMAS	2A (8.33 m)
NAUDINGASIS PLOTAS	118.71 m ²
BENDRASIS PLOTAS	118.71 m ²

PASTABOS:

- Rekonstruojamo pastato nulinė altitudė $\pm 0.00 = 18.35$ - esama, turi būti tikslinama statybos metu;
- Esamas prie pastato blokuotas pagalbinio ūkio pastatas (un. nr. 4400-5589-0625) tik apšiltinamas.

ATEST.NR.	G. Stankevičienės individuali veikla pagal pažymą Nr. 994284			
A1727	PV	A. Kriščiūnas		2021/10
	Arch.	G. Stankevičienė		2021/10
ETAPAS	STATYTOJAS: A. M.			
PP				

Esamo vieno buto gyvenamo namo (un.nr.4400-5589-0614), Žardupės g. 37, Klaipėdoje, rekonstravimo projektas Sklypo kadastrinis Nr. 2101/0033:40			
Sklypo aplinkotvarkos planas		LAIDA	0
M 1:500		LAPAS	LAPŲ
GS-2021-05-PP			

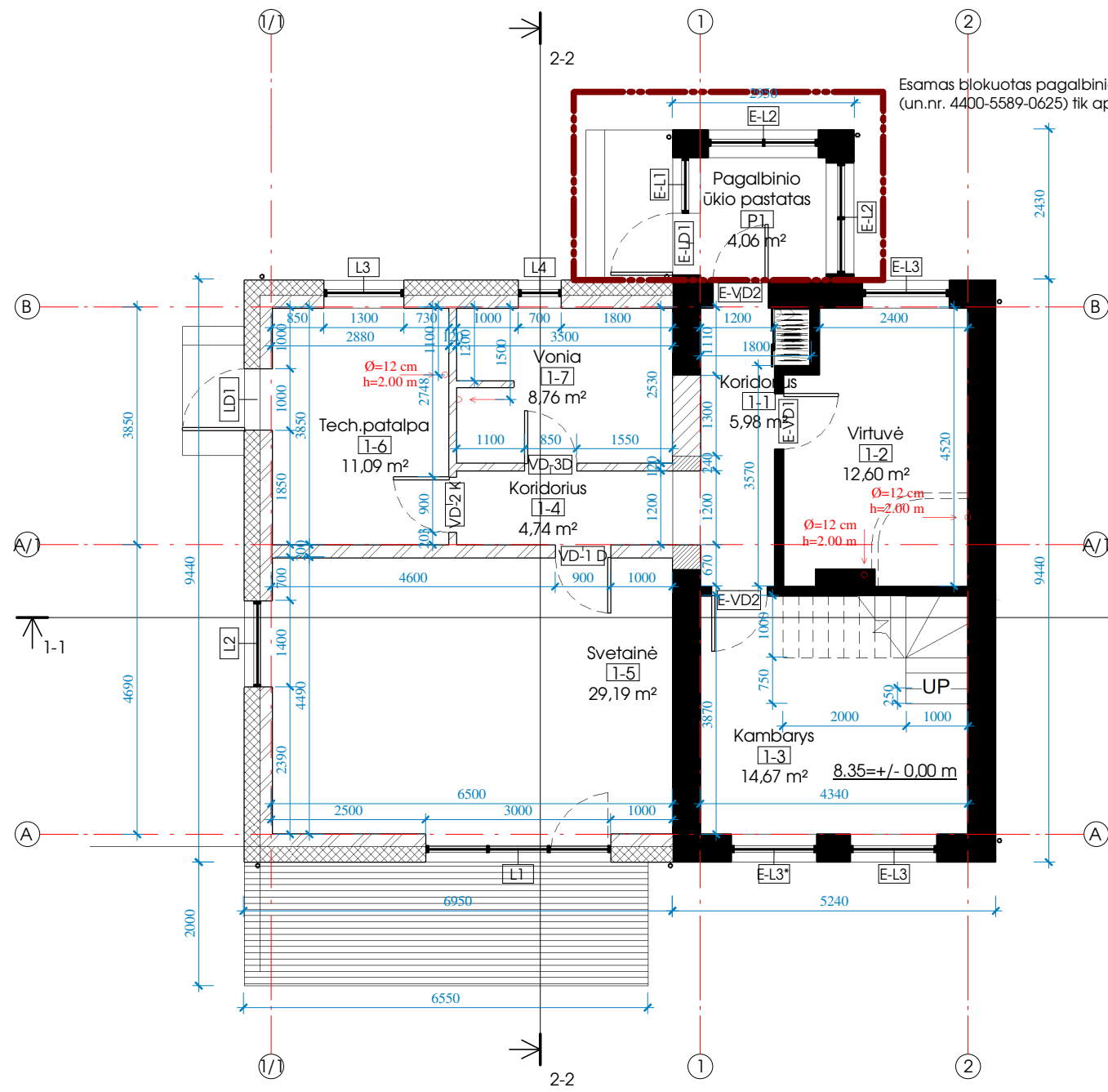

① Pirmo aukšto planas. Esamos, griauamos, statomos sienos ir pertvaros
1:100

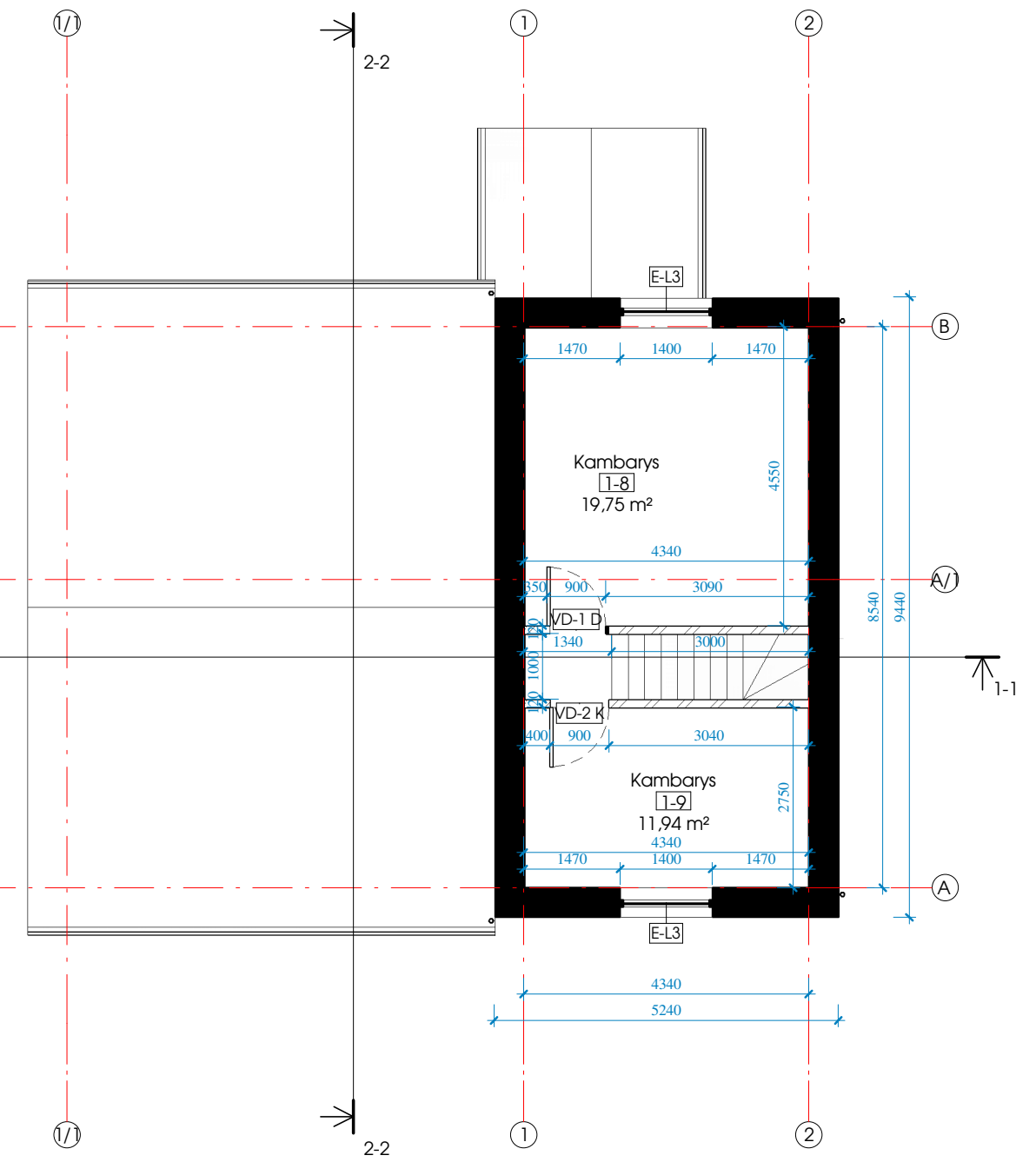

② Antro aukšto planas. Esamos, griauamos, statomos sienos ir pertvaros
1:100

Pagalbinio ūkio pastato plotų eksplikacija		
Nr.	Pavadinimas	Plotas
P1	Pagalbinio ūkio pastatas	4,06 m²
Iš viso		4,06 m²

Gyvenamo namo patalpų eksplikacija		
Nr.	Pavadinimas	Plotas
1-1	Koridorius	5,98 m²
1-2	Virtuvė	12,60 m²
1-3	Kambarys	14,67 m²
1-4	Koridorius	4,74 m²
1-5	Svetainė	29,19 m²
1-6	Tech.patalpa	11,09 m²
1-7	Vonia	8,76 m²
1-8	Kambarys	19,75 m²
1-9	Kambarys	11,94 m²
Iš viso		118,71 m²

Sutartiniai žymėjimai

- Esamos sienos ir pertvaros
- Užmūrijamos angos esamosiose sienose
- Kertamos angos esamosiose sienose
- Demontuojamos esamos pertvaros
- Projektuojamos silikatinių blokelių sienos ir pertvaros
- Projektuojamas šiluminis suoksnis

PASTABOS:
1. Matmenys pateikti milimetrais;
2. Visus matmenis vertinti kartu su konstrukcinės dalies brėžiniais, bei tikslinti statybos vietoje.

G. Stankevičienės individuali veikla pagal pažymą Nr. 994284				Esamo vieno buto gyvenamo namo (un. Nr. 4400-5589-0614), Žardupės g. 37, Klaipėdoje, rekonstravimo projektas			
A1727	PV	A. Kriščiūnas		2021-10			Laida
		Arch. G. Stankevičienė		2021-10	Aukštų planai. Esamos, griauamos, statomos sienos ir pertvaros		
PP	Statytojas: A. M.			GS-2021-05 A-01		Lapas	Lapų

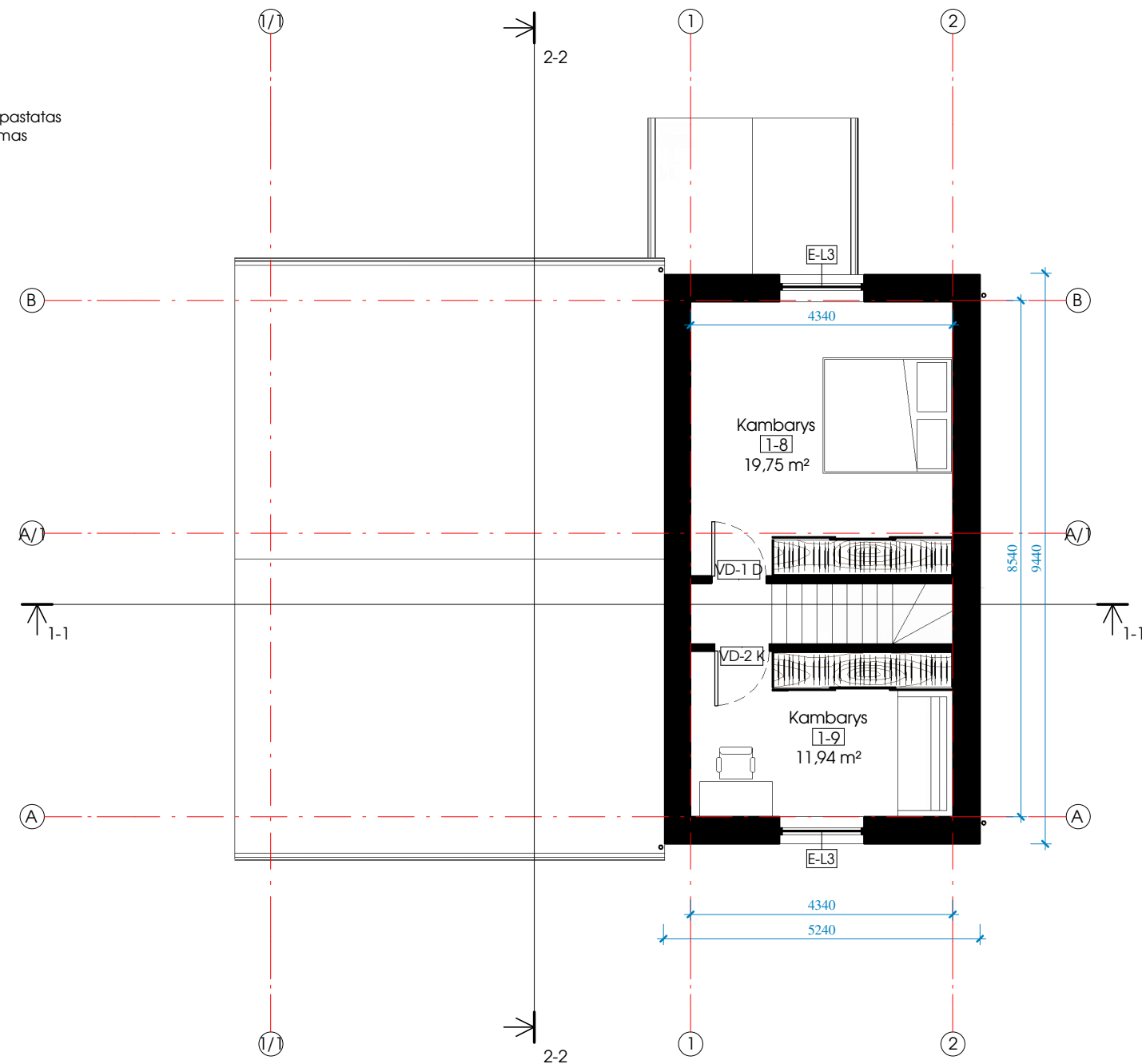
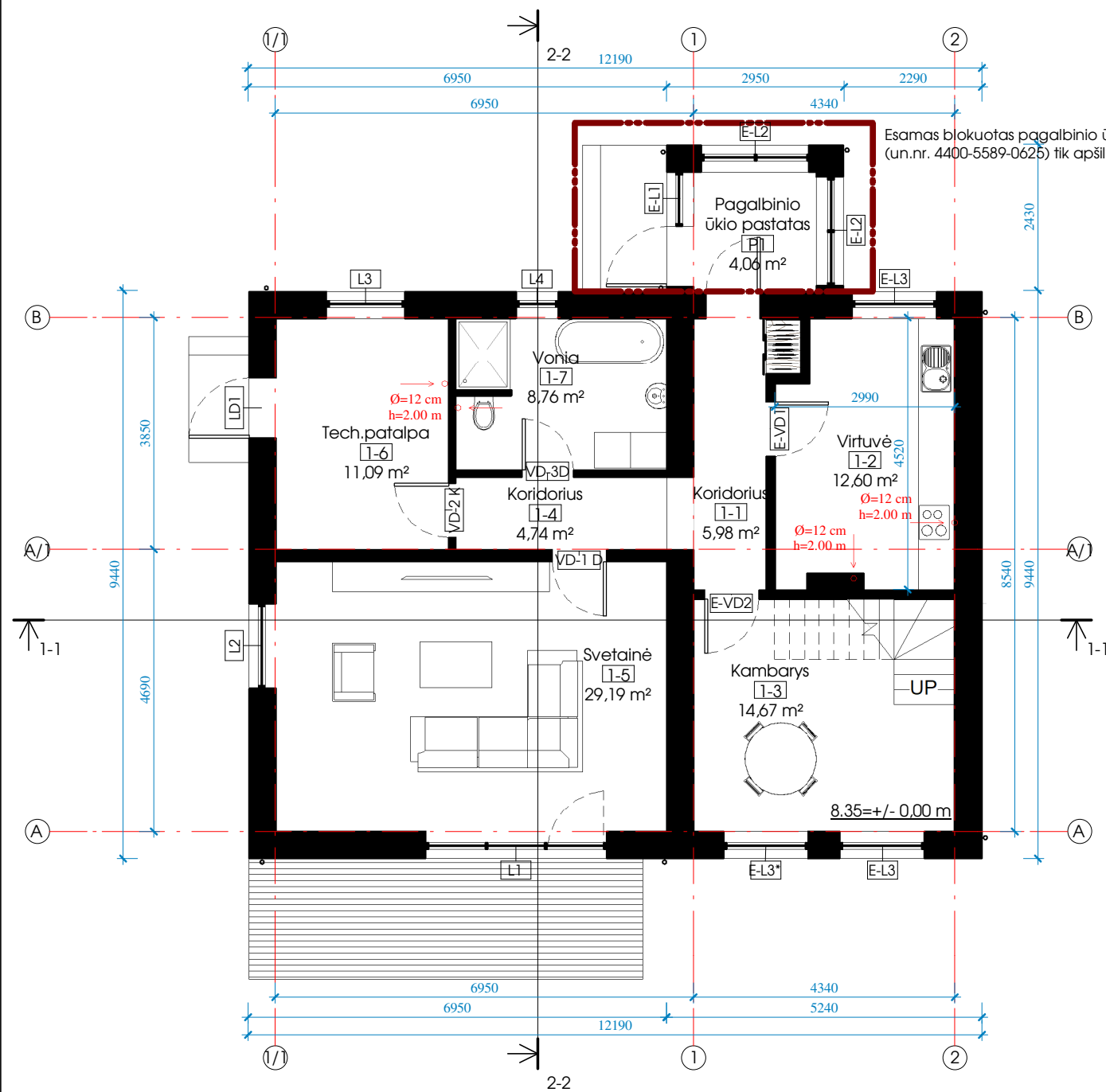

Pagalbinio ūkio pastato plotų eksplikacija

Nr.	Pavadinimas	Plotas
P1	Pagalbinio ūkio pastatas	4,06 m²
Iš viso		4,06 m²

Gyvenamo namo patalpų eksplikacija

Nr.	Pavadinimas	Plotas
1-1	Koridorius	5,98 m²
1-2	Virtuvė	12,60 m²
1-3	Kambarys	14,67 m²
1-4	Koridorius	4,74 m²
1-5	Svetainė	29,19 m²
1-6	Tech.patalpa	11,09 m²
1-7	Vonia	8,76 m²
1-8	Kambarys	19,75 m²
1-9	Kambarys	11,94 m²
Iš viso		118,71 m²

PASTABOS:
 1. Matmenys pateikti milimetrais;
 2. Visus matmenis vertinti kartu su konstrukcinės dalies brėžiniais, bei fiksuoti statybos vietoje.

G. Stankevičienės individuali veikla pagal pažymą Nr. 994284				Esamo vieno buto gyvenamo namo (un. Nr. 4400-5589-0614), Žardupės g. 37, Klaipėdoje, rekonstravimo projektas			
A1727	PV	A. Kriščiūnas		2021-10			Laida
		Arch. G. Stankevičienė		2021-10	Aukštų planai. Baldų išdėstymas		
PP	Statytojas: A. M.			GS-2021-05 A-02		Lapas	Lapų

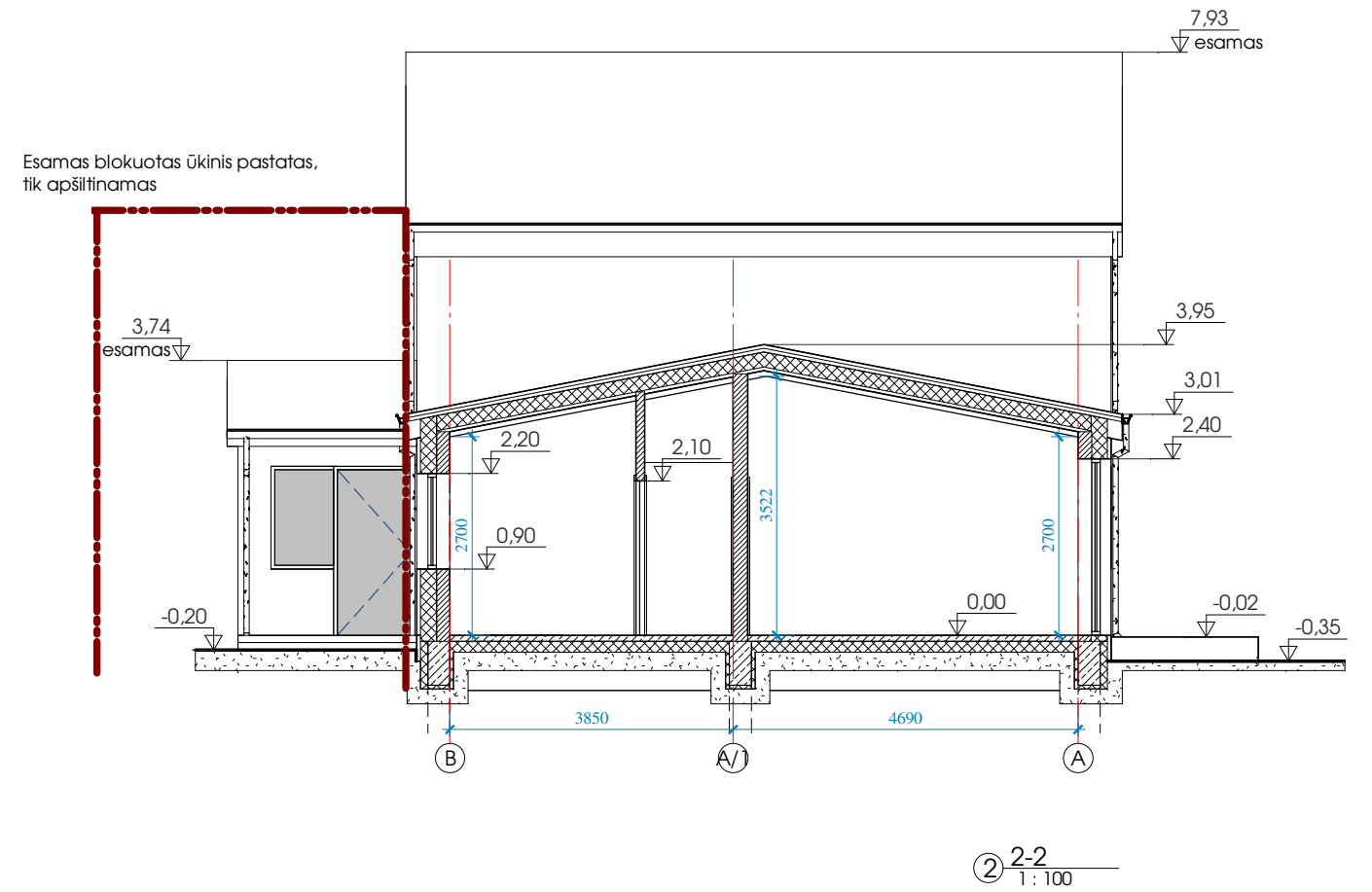
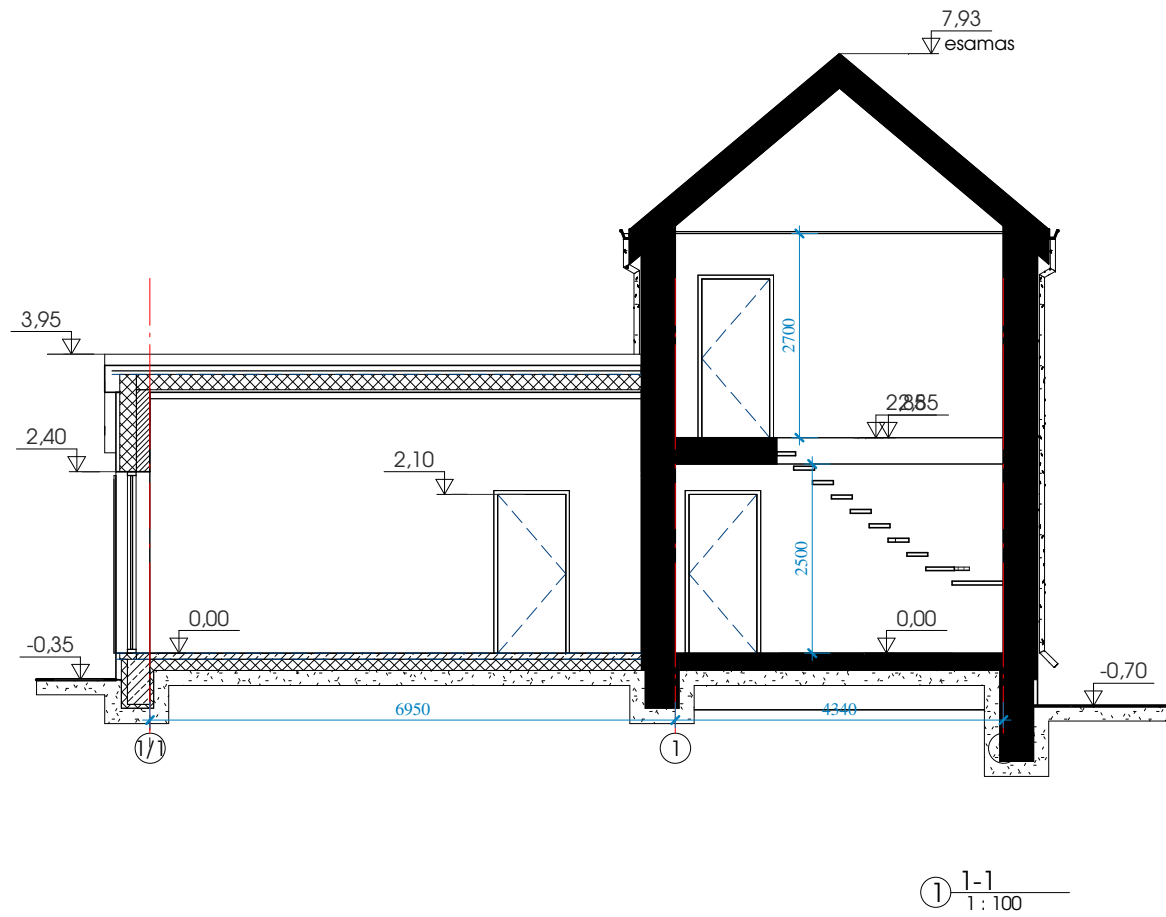

Sutartiniai žymėjimai

- Esamos konstrukcijos
- Projektuojamos silikatinių blokelių sienos ir pertvaros
- Projektuojamas šiluminis sluoksnis
- Projektuojamos g/b konstrukcijos
- Sutankintas gruntas

PASTABOS:

1. Matmenys duoti milimetrais, aukščių altitudės - metrais;
2. Visas altitudes tikslinti statybos metu;
3. Statybos darbai vykdomi pagal parengtą konstrukcinę dalį.

G. Stankevičienės individuali veikla pagal pažymą Nr. 994284				Esamo vieno buto gyvenamo namo (un. Nr. 4400-5589-0614), Žardupės g. 37, Klaipėdoje, rekonstravimo projektas			
A1727	PV	A. Kriščiūnas		2021-10	Pjūviai 1-1, 2-2		Laida
		Arch. G. Stankevičienė		2021-10			
PP	Statytojas: A. M.			GS-2021-05	A-03	Lapas	Lapų

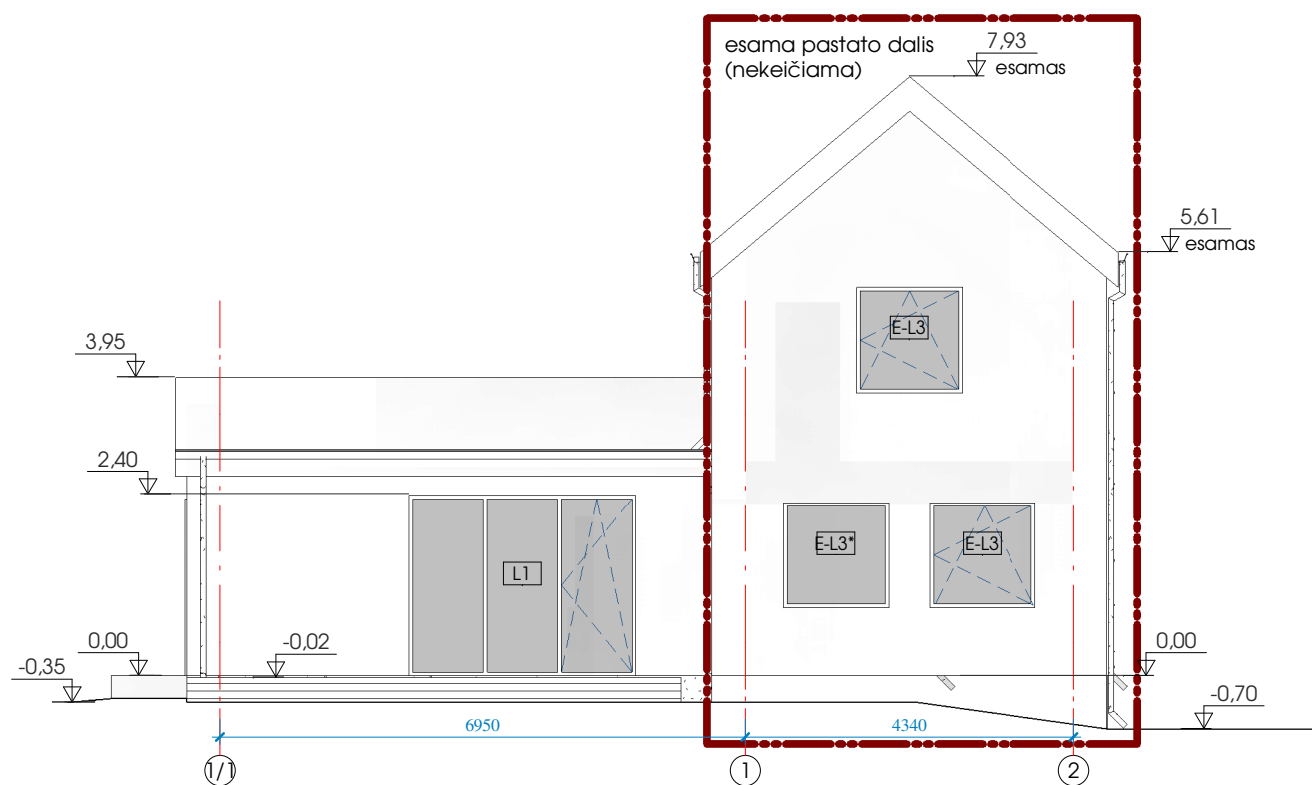

① Fasadas tarp ašių 1/1-2
1:100

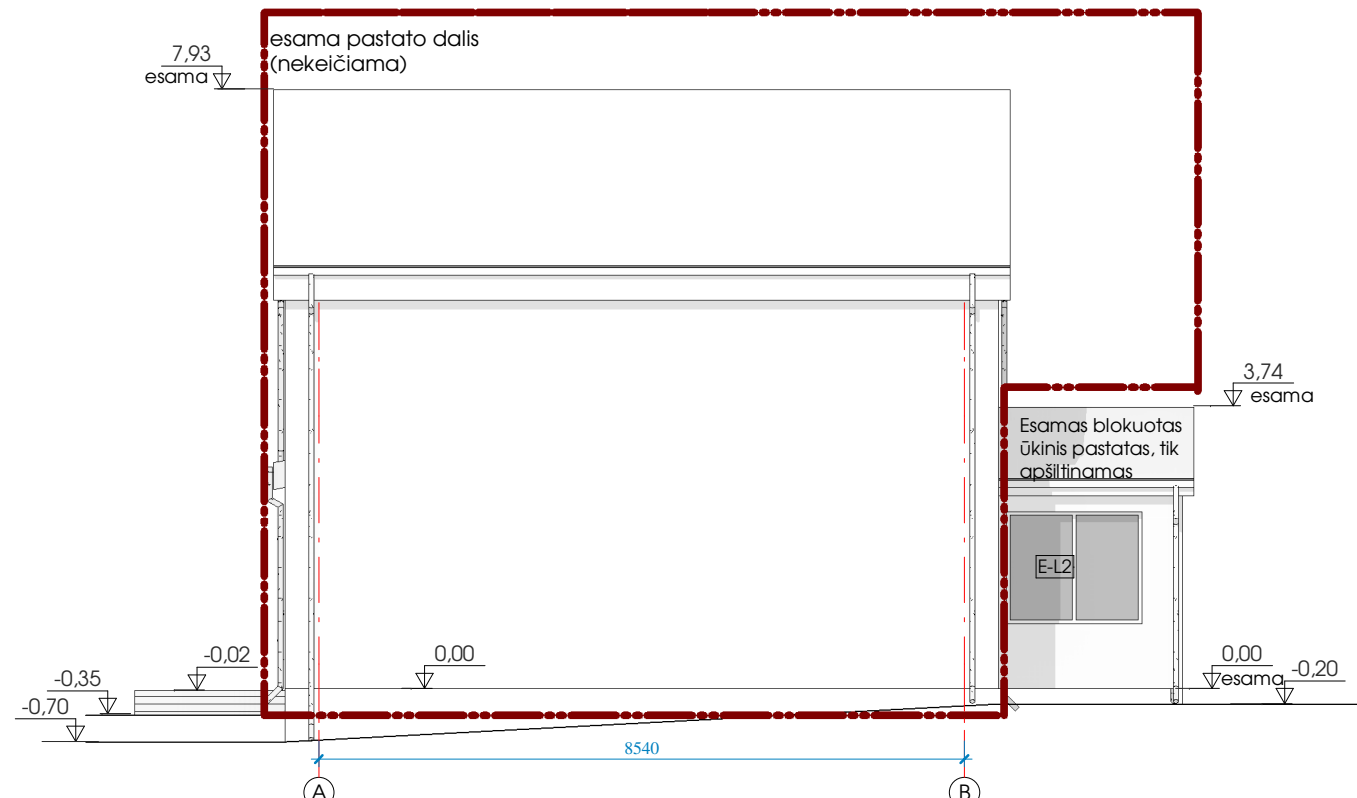

② Fasadas tarp ašių A-C
1:100

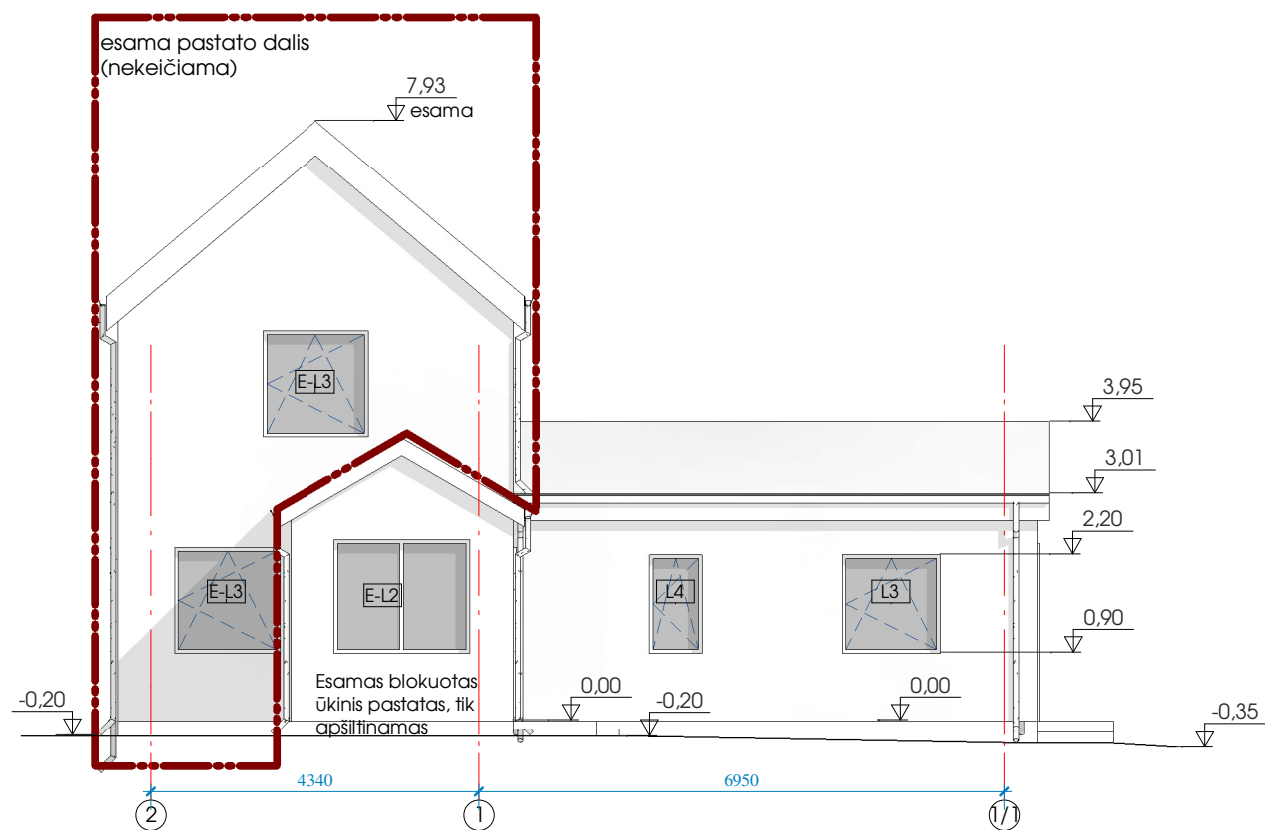

③ Fasadas tarp ašių 2-1/1
1:100

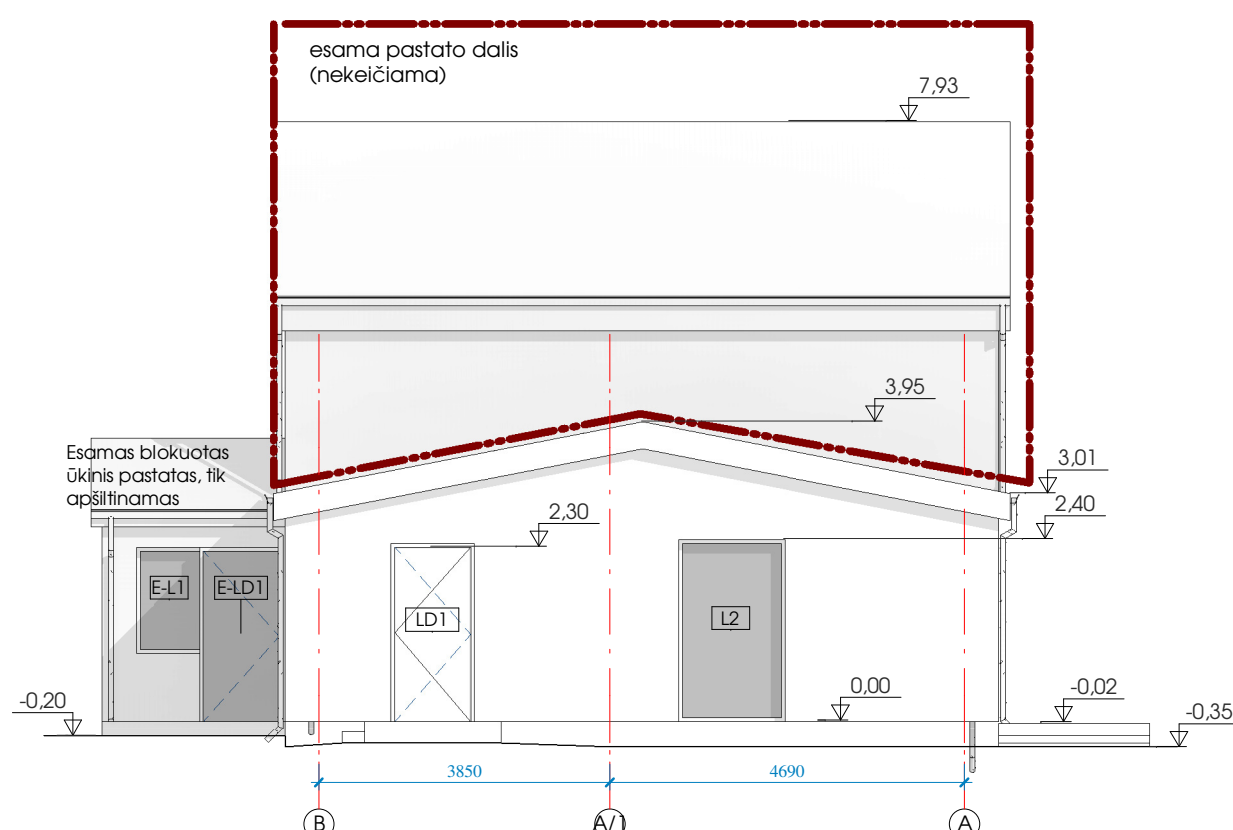

④ Fasadas tarp ašių C-A
1:100

PASTABOS:
 1. Matmenys pateikti milimetrais, aukščių altitudės-metrais;
 2. Visas altitudes fikslinti statybos metu;
 3. Esama gyvenamo namo dalis ir esamas pagalbinio ūkio pastatas nekeičiami.

G. Stankevičienės individuali veikla pagal pažymą Nr. 994284				Esamo vieno buto gyvenamo namo (un. Nr. 4400-5589-0614), Žardupės g. 37, Klaipėdoje, rekonstravimo projektas		
A1727	PV	A. Kriščiūnas	2021-10	Fasadai	Laida	
	Arch.	G. Stankevičienė	2021-10			
PP	Statytojas: A. M.			GS-2021-05	A-04	Lapas Lapų



① Fasadas tarp ašiy 1/1-2. Spalvinis sprendimas
1:100



② Fasadas tarp ašiy A-C. Spalvinis sprendimas
1:100

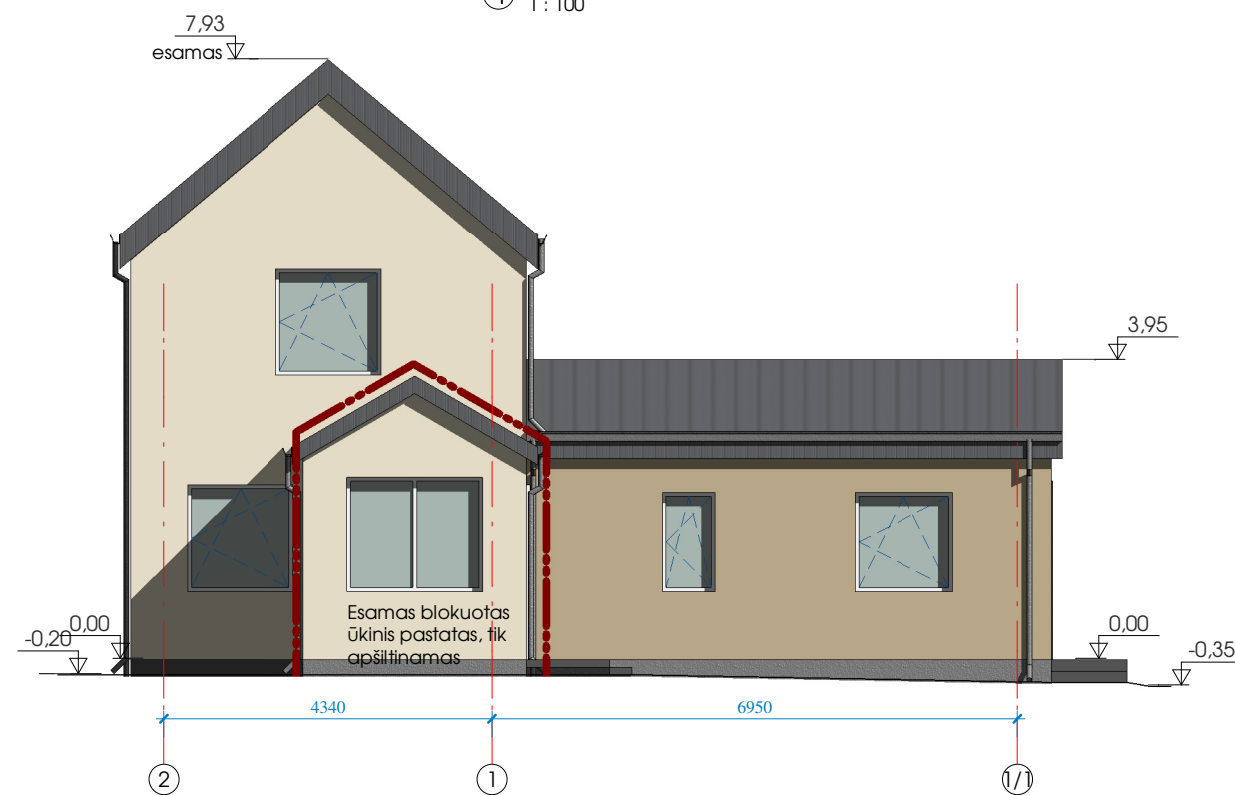

③ Fasadas tarp ašiy 2-1/1. Spalvinis sprendimas
1:100



④ Fasadas tarp ašiy C-A. Spalvinis sprendimas
1:100

Fasadų medžiagų apdailos lentelė

MEDŽIAGA	SPALVA	SCHEMA	KIEKIS
SIENOS: fasadinis tinkas	šviesi smėlinė RAL 1013		125,06 m ²
SIENOS: fasadinis tinkas 2	smėlinė RAL 1019		48,99 m ²
Stogas - šonų pakalimas	pilka RAL 7024		24,44 m ²
STOGAS: skarda	pilka RAL 7024		150,57 m ²
TERASA-medžio lentos	natūrali medžio		16,58 m ²
Tinkas - cokolis	pilka RAL 7024		25,50 m ²

PASTABOS:

1. Matmenys pateikti milimetrais, aukščių altitudės-metrais;
2. Visas altitudes tikslinti statybos metu;
3. Esama gyvenamo namo dalis ir esamas pagalbinio ūkio pastatas nekeičiami;
4. Fasadų spalvas tikslinti prieš užsakymą;
5. Apdailos medžiagų kiekiai duoti orientaciniai, kiekius būtina tikslinti prieš užsakymą.

G. Stankevičienės individuali veikla pagal pažymą Nr. 994284				Esamo vieno buto gyvenamo namo (un. Nr. 4400-5589-0614), Žardupės g. 37, Klaipėdoje, rekonstravimo projektas		
A1727	PV	A. Kriščiūnas	2021-10	Fasadai. Spalvinis sprendimas		Laida
	Arch.	G. Stankevičienė	2021-10			
PP	Statytojas: A. M.		GS-2021-05 A-05		Lapas	Lapų



ATEST.NR.	G. Stankevičienės individuali veikla pagal pažymą Nr. 994284				Esamo vieno buto gyvenamo namo (un.nr. 4400-5589-0614), Žardupės g. 37, Klaipėdoje, rekonstravimo projektas			
A1727	PV	A. Kriščiūnas		2021/10	Vaizdinė informacija		LAI DA	
	Arch.	G. Stankevičienė		2021/10			0	
ETAPAS	STATYTOJAS: A. M.				GS-2021-05-PP		LAPAS	LAPŲ
PP								