

Pakrantės apsaugos juosta (10 m)

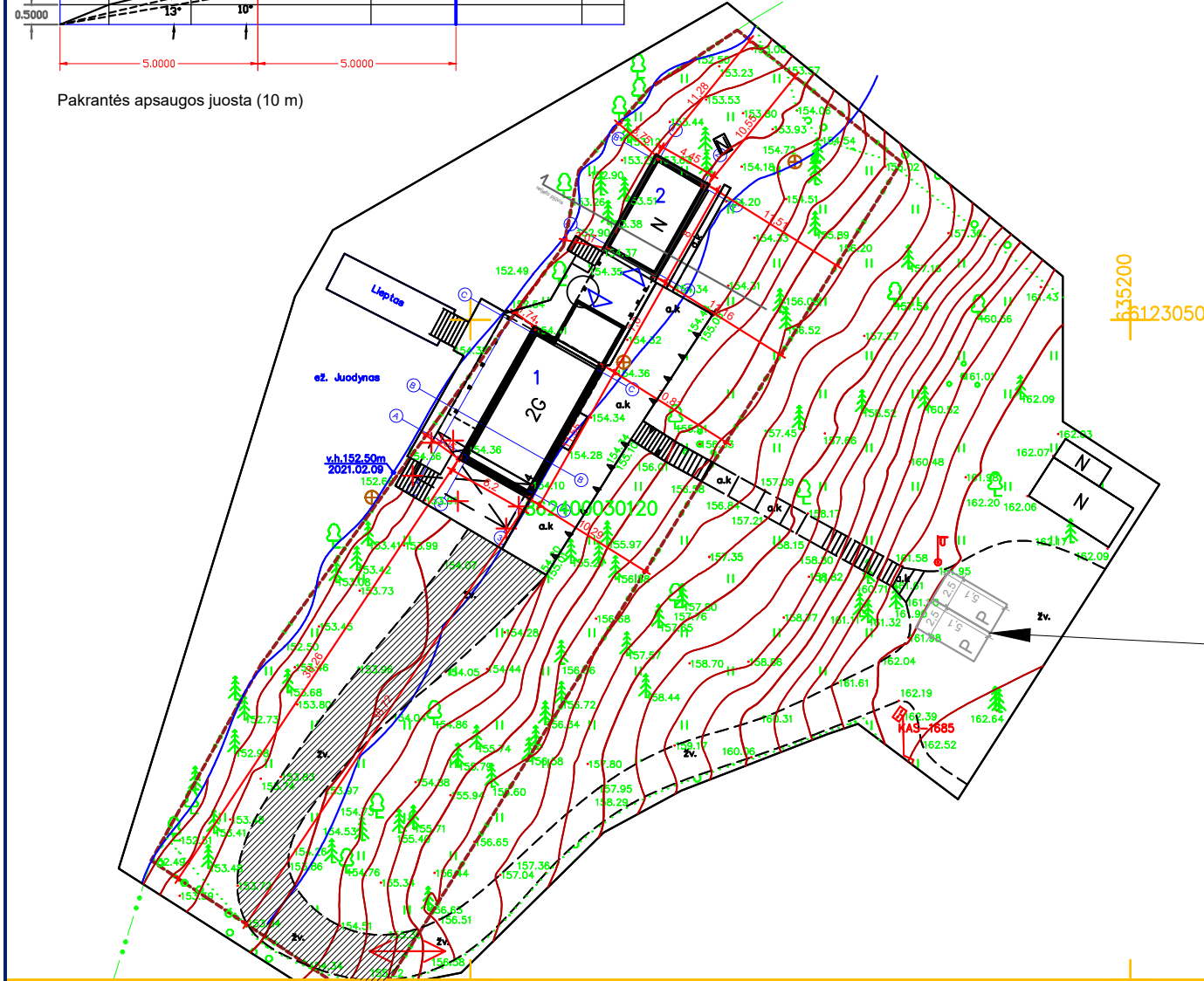

Geodezinis planas suderintas ir integruotas TOPD, unikalus Nr.

86:21:123

REKONSTRUOJAMŲ STATINIŲ/PASTATŲ SARAŠAS		
VIENBUTIS GYVENAMASIS NAMAS	1	1
PAGALBINIO ŪKIO PASTATAS, PIRTIS	2	2
BENDRIEJI RODIKLIAI		
RODIKLIAI	PROJEKTUOJAMI	ESAMI
ŽEMĖS SKLYPO PLOTAS (m²)	1500	1500
SKLYPO UŽSTATYMAS (m²)	222,65	224
BENDRAS PLOTAS (m²) (namo ir pirties)	137,91	134
SKLYPO UŽSTATYMO INTENSIVUMAS (%)	9,19	8,93
SKLYPO UŽSTATYMO TANKUMAS (%)	14,84	14,93
ŽELDYNŲ PLOTAS (m²)	953,3	953,3
ŽELDYNŲ PLOTAS (%)	63,55	63,55
BENDRIEJI RODIKLIAI		
VIENBUTIS GYVENAMASIS NAMAS (su terasa ir stogine)	1	1
BENDRASIS PLOTAS (m²)	111,87	99,03
NAUDINGASIS PLOTAS (m²)	111,87	99,03
TŪRIS (m³)	562	564
AUKŠTIS (m)	8,1	8,3
UŽSTATYTAS PLOTAS (m²)	187,05	188
PAGALBINIO ŪKIO PASTATAS, PIRTIS		
BENDRASIS PLOTAS (m²)	26,04	35
TŪRIS (m³)	124,72	135
AUKŠTIS (m)	4,95	4,96
UŽSTATYTAS PLOTAS (m²)	35,6	36

PASTABA: rekonstruojamo vienbučio gyvenamojo namo ir pagalbinio ūkio pastato (pirties), užstatytas plotas, tūris, nėra didinami.

PASTABA: automobilių parkavimo vietos numatomos statytojui bendra nuosavybės teise priklausančiame kaimyniniame sklype, esamoje sutankinto grunto ir žvyro aikštelėje.

PASTABA: sklype naujos dangos neprojektuojamos, esamas žvyro privažiavimas prie namo, akmens dangos aikštelė ir laipteliai nėra keičiami, rekonstruojami ar kitaip tvarkomi, esamo liepto, terasos projekcijos nėra keičiamos.

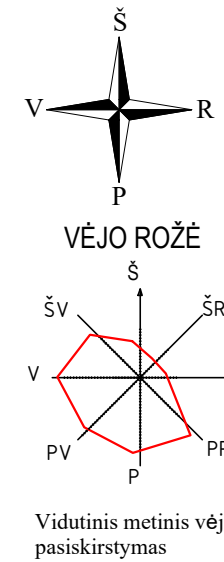

SITUACIJOS SCHEMA

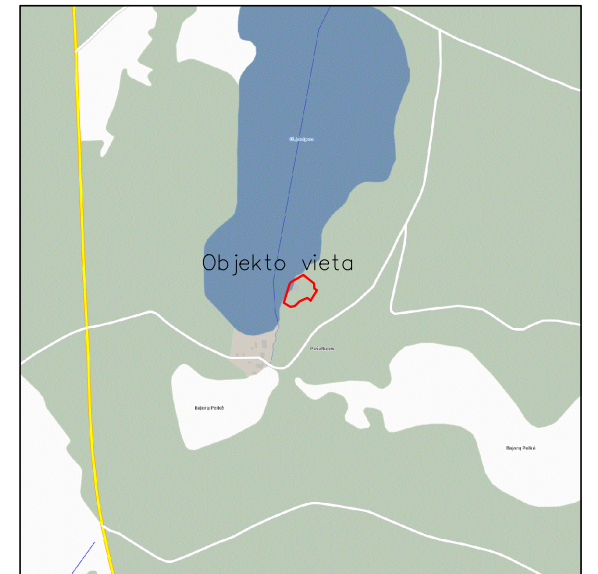

SUTARTINIS ŽYMĖJIMAS	
Rekonstruojamas vienbutis gyvenamasis namas	1
Rekonstruojama pirtis	2
Sklypo riba	—
Dangų susikirtimo riba	—
Ivažiavimas į sklypą	↔
Automobilio parkavimo vieta (2,5 m X 5,1 m)	P
Konteinerių vieta	K
Pakrantės apsaugos juosta (10 m)	—
Naikinama stoginė/ 2 aukšto projekcija	X X
Natūrali žolės/ sąmanų danga sklype, esama	■
Akmens danga sklype, esama	■
Žvyro danga sklype, esama	■
Terasių lentų danga sklype, esama	■

87/44 – 0141

87/44 – 0161

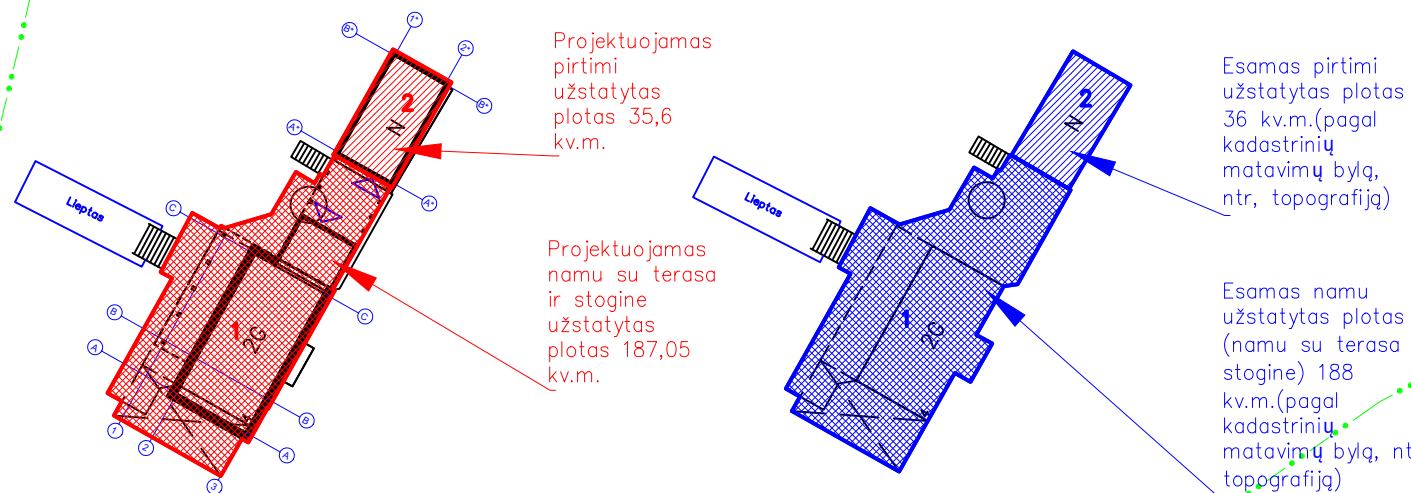

Atestato Nr.	MB "Vilniaus architektai"				VIENBUTIS GYVENAMASIS NAMAS IR PAGALBINIO ŪKIO PASTATAS (PIRTIS), PAŠALTUPIO VS. 4, ŠVENČIONĖLIŲ SEN., ŠVENČIONIŲ R. SAV., REKONSTRAVIMO PROJEKTAS	
	Įmonės kodas: 302915284, A.Mickevičiaus g. 7A, Vilnius Mob. tel.: 8 615 47303; el. paštas: studija@vilniausarchitektai.lt					
A 1963	PV Architektas	Mantas Žvybas		2021	SKLYPO PLANAS	LAI DA
A 1963	PDV Architektas	Mantas Žvybas		2021		0
008732	Architektė	Gabrielė Seneckytė		2021	M1:500	
LT	STATYTOJAS: UAB "TROJA"				S202105-PP- BD	LAPAS LAPŲ

PATALPŲ EKSPLIKACIJA. VIENBUTIS GYVENAMASIS NAMAS

ŽYMUO	PATALPA	PLOTAS	AUKŠTAS
00	TAMBŪRAS	12.91 m ²	1 aukštas
01	HOLAS	7.87 m ²	1 aukštas
02	KATILINĖ	3.10 m ²	1 aukštas
03	WC	2.71 m ²	1 aukštas
04	VIRTUVĖ-SVETAINĖ	34.00 m ²	1 aukštas
05	HOLAS	7.41 m ²	2 aukštas
06	VONIA	5.86 m ²	2 aukštas
07	KAMBARYS	11.59 m ²	2 aukštas
08	KAMBARYS	11.75 m ²	2 aukštas
09	KAMBARYS	14.68 m ²	2 aukštas
		111.87 m ²	

PATALPŲ EKSPLIKACIJA. PIRTIS

ŽYMUO	PATALPA	PLOTAS	AUKŠTAS
P1	PRIEŠPIRTIS	11.71 m ²	1 aukštas
P2	VONIA	4.81 m ²	1 aukštas
P3	PIRTIS	9.52 m ²	1 aukštas
		26.04 m ²	

SUTARTINIS ŽYMĖJIMAS

-  Esama terasa (projekcija nekeičiama)
-  Esamos išsaugomos sienos
-  Naujai projektuojamos sienos
-  Naujai projektuojamas apšiltinimo sluoksnis
-  Naujai projektuojamos pertvaros
-  2 aukšto projekcija
-  Griaunamos sienos ir pertvaros

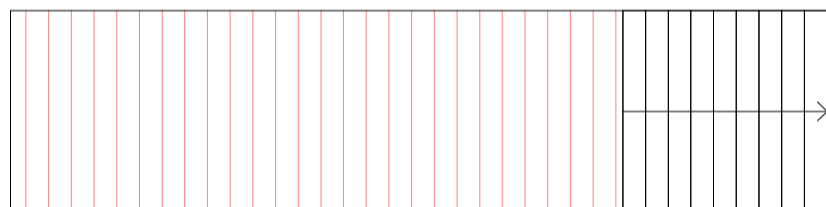

REKONSTRUOJAMAS VIENBUTIS GYVENAMASIS NAMAS

Pastabos:

- Išorės sienos apšiltinamos 300 mm termoizoliacijos (EPS 70 N) sluoksniu.
- Lauko sienos mūrijamos iš 200 mm blokelių.
- Vidinės pertvaros - 120 mm storio blokeliai ar g/k sistemos.
- Matmenis tikrinti vietoje ir derinti su projektuotoju.
- Pakeitimus derinti su projektuotoju.
- Visos naudojamos medžiagos turi atitikti galiojančias priešgaisrines ir sanitarines higienos normas. Rangovas privalo pateikti galiojančius medžiagų atitikties sertifikatus.
- Išsaugomi esami pamatai - poliniai su rostverku.
- Pastato matmenys nurodyti centimetrais (cm), pastato altitudės nurodytos metrais (m).
- Nulinė altitudė tikslinama vietoje.
- Stogo danga – skarda. Stogo nuolydžiai ir tvirtinimas turi atitikti gamintojo įrengimo instrukcijų reikalavimus.
- Projektuojama lietaus vandens surinkimo sistema išorinė latakais ir lietvamzdžiais.
- Visi stogo konstrukcijoms gaminti naudojami metalo ir skardos elementai turi būti iš korozijai atsparių statybos produktų: cinkuoto plieno, nerūdijančio plieno, vario ir panašiai, jei dažyti - gamyklinio dažymo.
- Langų ir durų dalijimą ir varstymą, bei angų dydžius tikslinti ir derinti pagal faktinius angų dydžius pagal gamintojo rekomendacijas. Antrame aukšte langai varstomi ne žemiau kaip 100 cm virš įrengtų grindų paviršiaus. Atsidarantys langai antrame aukšte, kurių palangės yra žemesnės nei 0,90 m nuo grindų paviršiaus privalo turėti įtvirtintą aptvarą (turėklus), aptvarų (turėklų) aukštis turi būti ne žemesnis kaip 0,9 m. Aptvarai turi būti ištiesiniai, apskaičiuoti ne mažesnei kaip 0,3 kN/m apkrovai.

TERASA IŠSAUGOMA, PROJEKCIJA NEKEIČIAMA

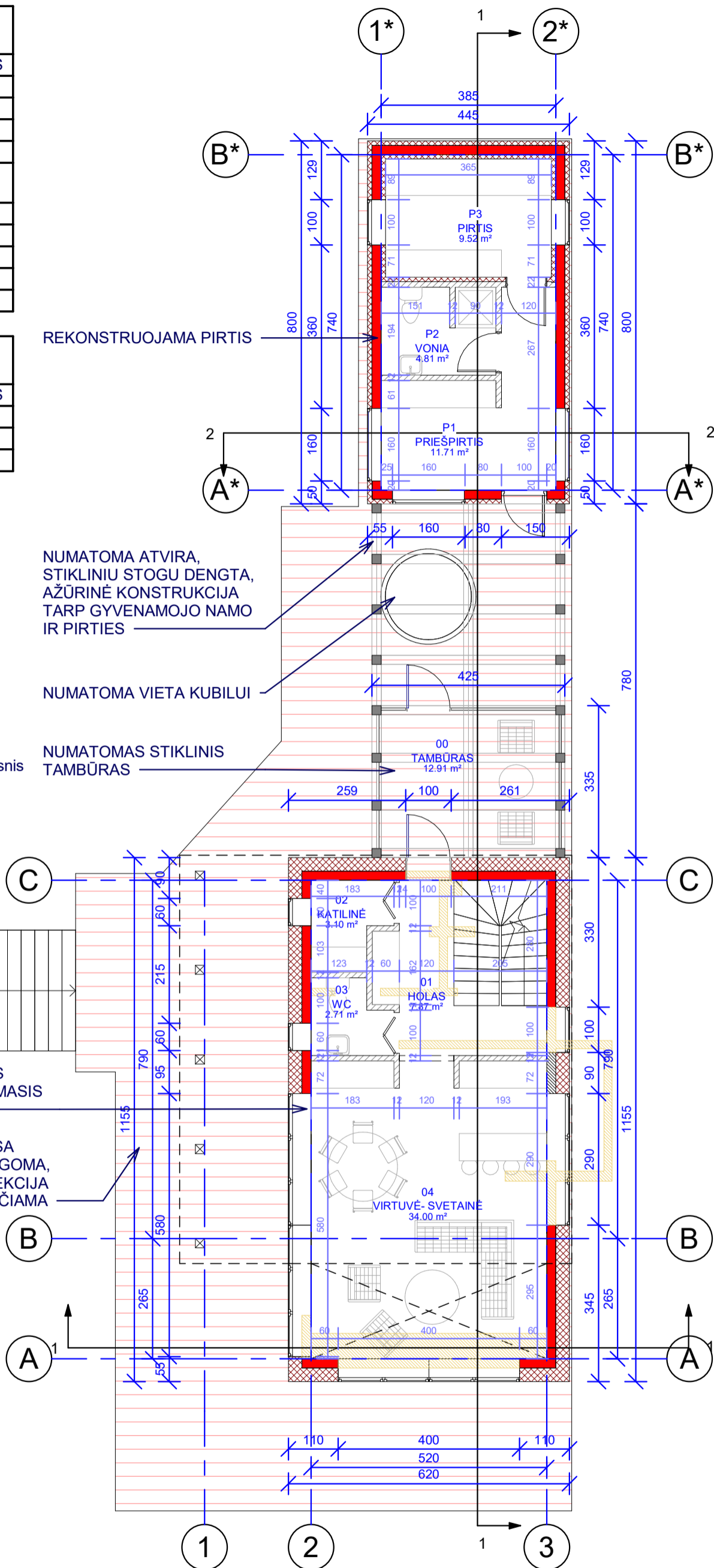

MB "Vilniaus architektai"

Atestato Nr. Jmonės kodas: 302915284, A.Mickevičiaus g. 7A, Vilnius
Mob. tel.: 8 615 47303; el. paštas: studija@vilniausarchitektai.lt

VIENBUTIS GYVENAMASIS NAMAS IR PAGALBINIO ŪKIO PASTATAS (PIRTIS), PAŠALTUPIO VS. 4, ŠVENČIONIŲ SEN., ŠVENČIONIŲ R. SAV., REKONSTRAVIMO PROJEKTAS

A 1963	PV Architektas	Mantas Žvybas	2021	1 AUKŠTAS	LAIDA
A 1963	PDV Architektas	Mantas Žvybas	2021		0
	Architektė	Gabrielė Seneckytė	2021	1 : 100	
LT	STATYTOJAS: UAB "TROJA"			S202105-PP-SA	LAPAS LAPŲ

PATALPŲ EKSPLIKACIJA. VIENBUTIS GYVENAMASIS NAMAS			
ŽYMUO	PATALPA	PLOTAS	AUKŠTAS
00	TAMBŪRAS	12.91 m ²	1 aukštas
01	HOLAS	7.87 m ²	1 aukštas
02	KATILINĖ	3.10 m ²	1 aukštas
03	WC	2.71 m ²	1 aukštas
04	VIRTUVĖ-SVETAINĖ	34.00 m ²	1 aukštas
05	HOLAS	7.41 m ²	2 aukštas
06	VONIA	5.86 m ²	2 aukštas
07	KAMBARYS	11.59 m ²	2 aukštas
08	KAMBARYS	11.75 m ²	2 aukštas
09	KAMBARYS	14.68 m ²	2 aukštas
		111.87 m ²	

REKONSTRUOJAMA PIRTIS

NUMATOMA ATVIRA, NEDENGIAMA, AŽŪRINĖ KONSTRUKCIJA TARP GYVENAMOJO NAMO IR PIRTIES

SUTARTINIS ŽYMĖJIMAS

-  Esama terasa (projekcija nekeičiama)
-  Esamos išsaugomos sienos
-  Naujai projektuojamos sienos
-  Naujai projektuojamas apšiltinimo sluoksnis
-  Naujai projektuojamos pertvaros
-  2 aukšto projekcija
-  Griaunamos sienos ir pertvaros

Pastabos:

- Išorės sienos apšiltinamos 300 mm termoizoliacijos (EPS 70 N) sluoksniu.
- Lauko sienos mūrijamos iš 200 mm blokelių.
- Vidinės pertvaros - 120 mm storio blokeliai ar g/k sistemos.
- Matmenis tikrinti vietoje ir derinti su projektuotoju.
- Pakeitimus derinti su projektuotoju.
- Visos naudojamos medžiagos turi atitikti galiojančias priešgaisrines ir sanitarines higienos normas. Rangovas privalo pateikti galiojančius medžiagų atitikties sertifikatus.
- Išsaugomi esami pamatai - poliniai su rostverku.
- Pastato matmenys nurodyti centimetrais (cm), pastato altitudės nurodytos metrais (m).
- Nulinė altitudė tikslinama vietoje.
- Stogo danga – skarda. Stogo nuolydžiai ir tvirtinimas turi atitikti gamintojo įrengimo instrukcijų reikalavimus.
- Projektuojama lietaus vandens surinkimo sistema išorinė latakais ir lietvamzdžiais.
- Visi stogo konstrukcijoms gaminti naudojami metalo ir skardos elementai turi būti iš korozijai atsparių statybos produktų: cinkuoto plieno, nerūdijančio plieno, vario ir panašiai, jei dažyti - gamyklinio dažymo.
- Langų ir durų dalijimą ir varstymą, bei angų dydžius tikslinti ir derinti pagal faktinius angų dydžius pagal gamintojo rekomendacijas. Antrame aukšte langai varstomi ne žemiau kaip 100 cm virš įrengtų grindų paviršiaus. Atsidarantys langai antrame aukšte, kurių palangės yra žemesnės nei 0,90 m nuo grindų paviršiaus privalo turėti įtvirtintą aptvarą (turėklus), aptvarų (turėklų) aukštis turi būti ne žemesnis kaip 0,9 m. Aptvarai turi būti išsininiai, apskaičiuoti ne mažesnei kaip 0,3 kN/m apkrovai.

REKONSTRUOJAMAS VIENBUTIS GYVENAMASIS NAMAS

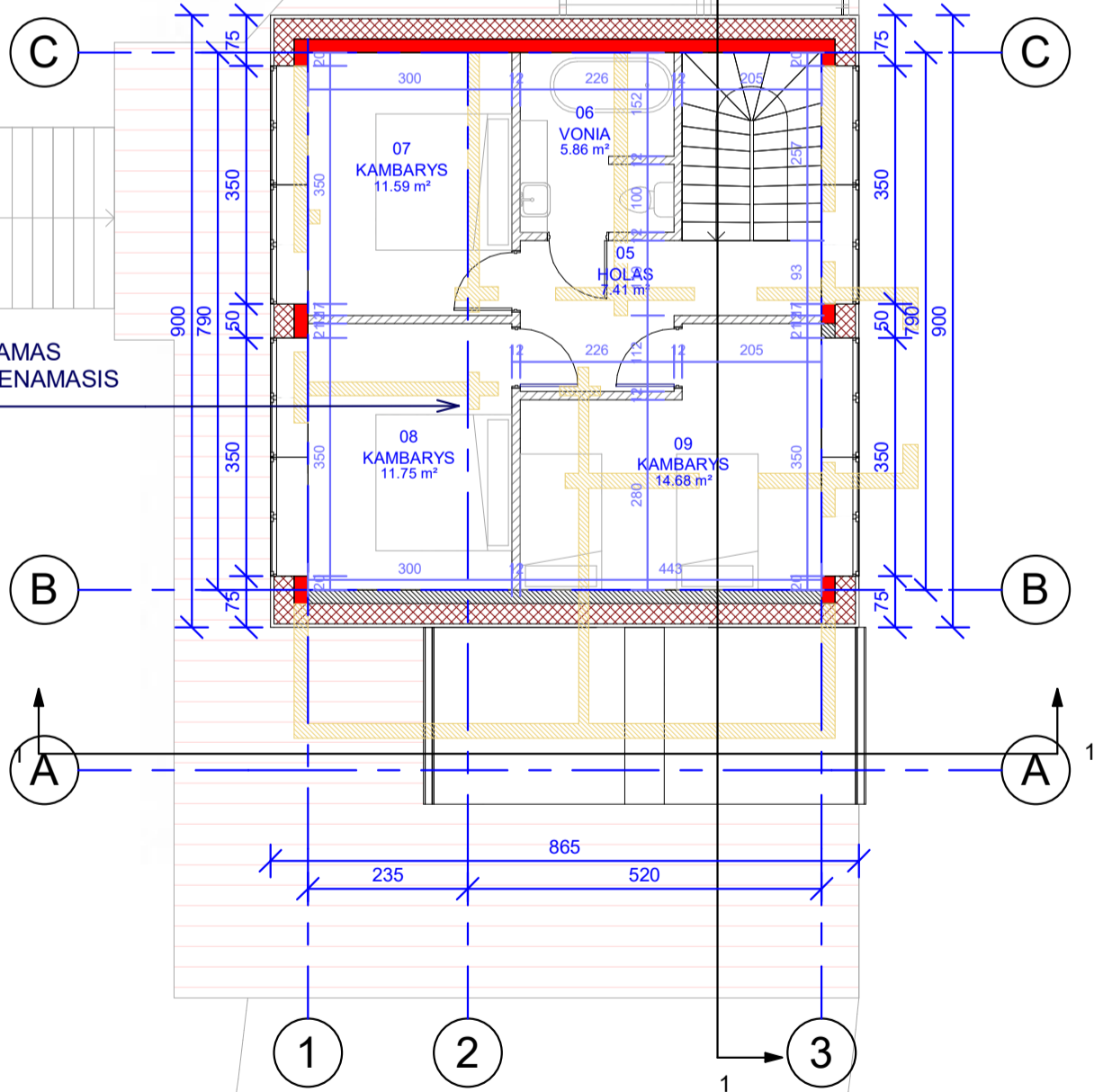

MB "Vilniaus architektai"				VIENBUTIS GYVENAMASIS NAMAS IR PAGALBINIO ŪKIO PASTATAS (PIRTIS), PAŠALTUPIO VS. 4, ŠVENČIONIŲ SEN., ŠVENČIONIŲ R. SAV., REKONSTRAVIMO PROJEKTAS	
Atestato Nr.	Įmonės kodas: 302915284, A.Mickevičiaus g. 7A, Vilnius Mob. tel.: 8 615 47303; el. paštas: studija@vilniausarchitektai.lt			2 AUKŠTAS	
A 1963	PV Architektas	Mantas Žvybas	2021	LAIDA	
A 1963	PDV Architektas	Mantas Žvybas	2021	0	
	Architektė	Gabrielė Seneckytė	2021	1 : 100	
LT	STATYTOJAS: UAB "TROJA"			S202105-PP-SA	LAPAS LAPŲ

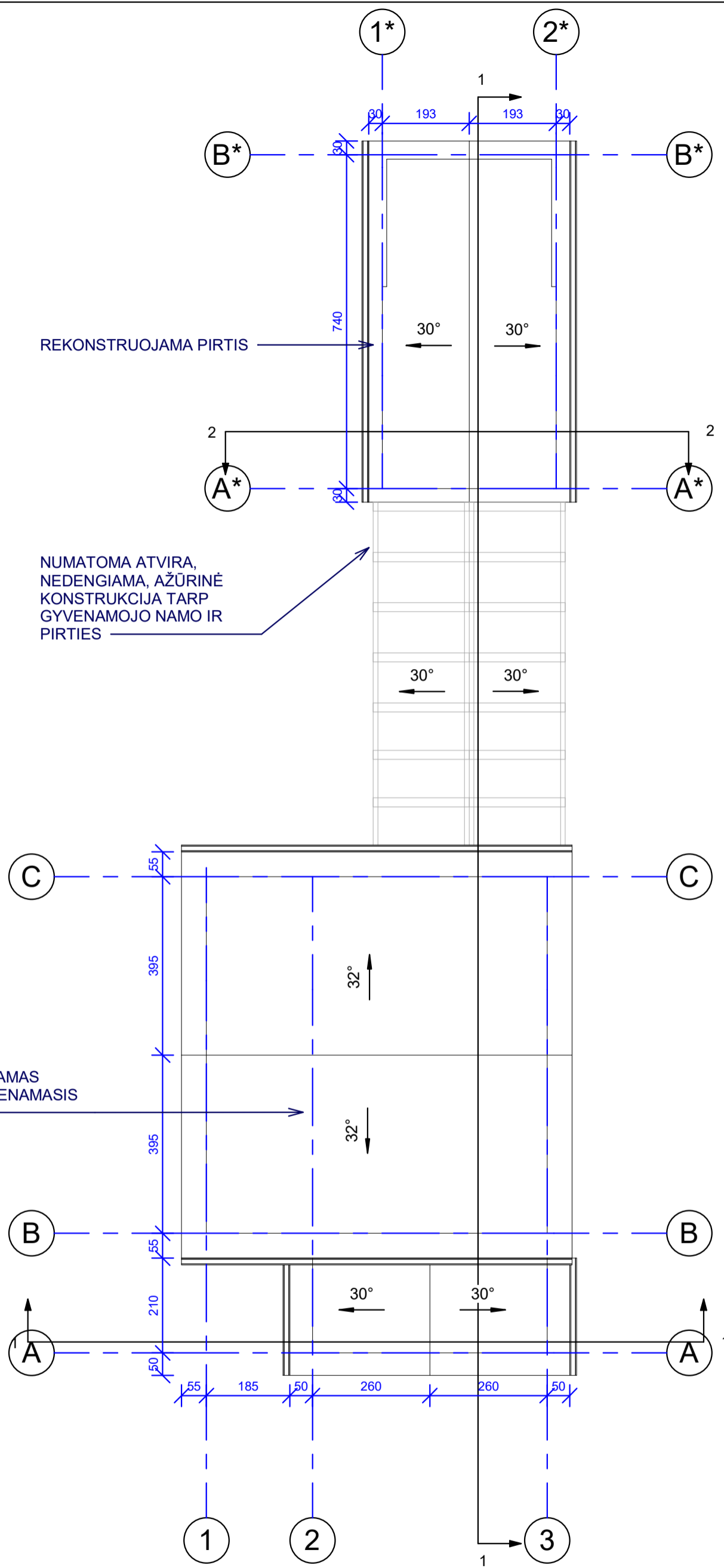

- Pastabos:
- Išorės sienos apšiltinamos 300 mm termoizoliacijos (EPS 70 N) sluoksniu.
 - Lauko sienos mūrijamos iš 200 mm blokelių.
 - Vidinės pertvaros - 120 mm storio blokeliai ar g/k sistemos.
 - Matmenis tikrinti vietoje ir derinti su projektuotoju.
 - Pakeitimus derinti su projektuotoju.
 - Visos naudojamos medžiagos turi atitikti galiojančias priešgaisrines ir sanitarines higienos normas. Rangovas privalo pateikti galiojančius medžiagų atitikties sertifikatus.
 - Išsaugomi esami pamatai - poliniai su rostverku.
 - Pastato matmenys nurodyti centimetrais (cm), pastato altitudės nurodytos metrais (m).
 - Nulinė altitudė tikslinama vietoje.
 - Stogo danga – skarda. Stogo nuolydžiai ir tvirtinimas turi atitikti gamintojo įrengimo instrukcijų reikalavimus.
 - Projektuojama lietaus vandens surinkimo sistema išorinė latakais ir lietvamzdžiais.
 - Visi stogo konstrukcijoms gaminti naudojami metalo ir skardos elementai turi būti iš korozijai atsparių statybos produktų: cinkuoto plieno, nerūdijančio plieno, vario ir panašiai, jei dažyti - gamyklinio dažymo.
 - Langų ir durų dalijimą ir varstymą, bei angų dydžius tikslinti ir derinti pagal faktinius angų dydžius pagal gamintojo rekomendacijas. Antrame aukšte langai varstomi ne žemiau kaip 100 cm virš įrengtų grindų paviršiaus. Atsidarantys langai antrame aukšte, kurių palangės yra žemesnės nei 0,90 m nuo grindų paviršiaus privalo turėti įtvirtintą aptvarą (turėklus), aptvarų (turėklų) aukštis turi būti ne žemesnis kaip 0,9 m. Aptvarai turi būti iššisiniai, apskaičiuoti ne mažesnei kaip 0,3 kN/m apkrovai.

MB "Vilniaus architektai" <small>Įmonės kodas: 302915284, A.Mickevičiaus g. 7A, Vilnius Mob. tel.: 8 615 47303; el. paštas: studija@vilniausarchitektai.lt</small>				VIENBUTIS GYVENAMASIS NAMAS IR PAGALBINIO ŪKIO PASTATAS (PIRTIS), PAŠALTUPIO VS. 4, ŠVENČIONĖLIŲ SEN., ŠVENČIONIŲ R. SAV., REKONSTRAVIMO PROJEKTAS	
				STOGO PLANAS	
A 1963	PV Architektas	Mantas Žvybas	2021	1 : 100	
A 1963	PDV Architektas	Mantas Žvybas	2021		
	Architektė	Gabrielė Seneckytė	2021	LAPAS LAPŲ	
LT	STATYTOJAS: UAB "TROJA"				

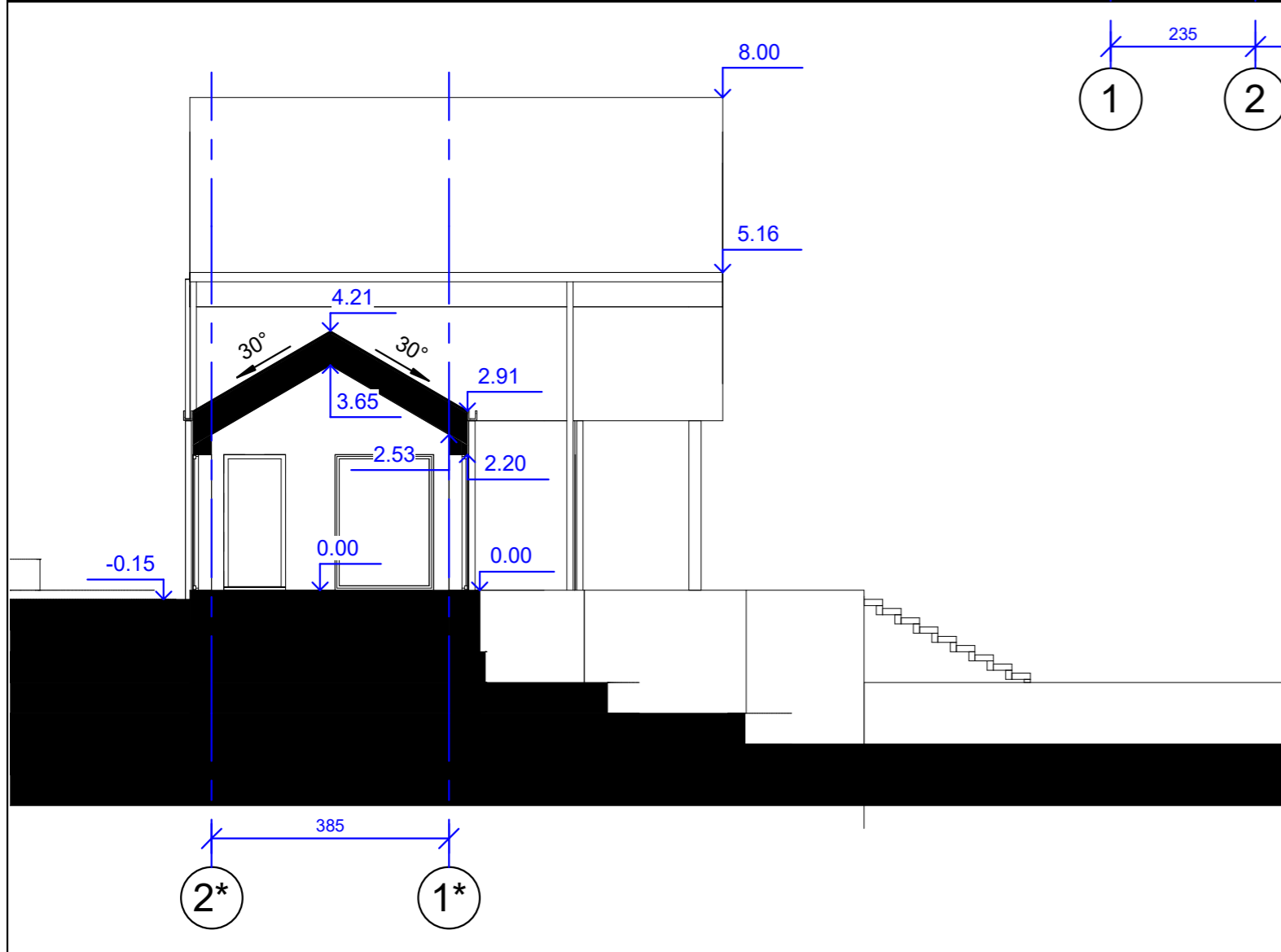
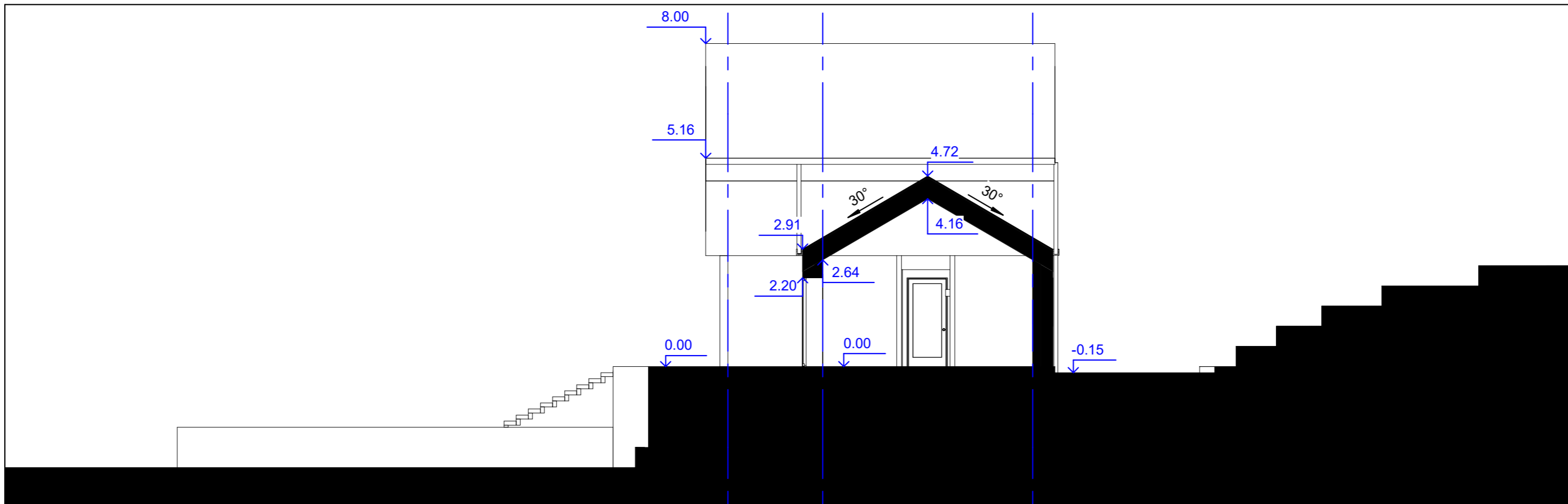

- Pastabos:
- Išorės sienos apšiltinamos 300 mm termoizoliacijos (EPS 70 N) sluoksniu.
 - Lauko sienos mūrijamos iš 200 mm blokelių.
 - Vidinės pertvaros - 120 mm storio blokeliai ar g/k sistemos.
 - Matmenis tikrinti vietoje ir derinti su projektuotoju.
 - Pakeitimus derinti su projektuotoju.
 - Visos naudojamos medžiagos turi atitikti galiojančias priešgaisrines ir sanitarines higienos normas. Rangovas privalo pateikti galiojančius medžiagų atitikties sertifikatus.
 - Išsaugomi esami pamatai - poliniai su rostverku.
 - Pastato matmenys nurodyti centimetrais (cm), pastato altitudės nurodytos metrais (m).
 - Nulinė altitudė tikslinama vietoje.
 - Stogo danga – skarda. Stogo nuolydžiai ir tvirtinimas turi atitikti gamintojo įrengimo instrukcijų reikalavimus.
 - Projektuojama lietaus vandens surinkimo sistema išorinė latakais ir lietvamzdžiais.
 - Visi stogo konstrukcijoms gaminti naudojami metalo ir skardos elementai turi būti iš korozijai atsparių statybos produktų: cinkuoto plieno, nerūdijančio plieno, vario ir panašiai, jei dažyti - gamyklinio dažymo.
 - Langų ir durų dalijimą ir varstymą, bei angų dydžius tikslinti ir derinti pagal faktinius angų dydžius pagal gamintojo rekomendacijas. Antrame aukšte langai varstomi ne žemiau kaip 100 cm virš įrengtų grindų paviršiaus. Atsidarantys langai antrame aukšte, kurių palangės yra žemesnės nei 0,90 m nuo grindų paviršiaus privalo turėti įtvirtintą aptvarą (turėklus), aptvarų (turėklų) aukštis turi būti ne žemesnis kaip 0,9 m. Aptvarai turi būti ištisiniai, apskaičiuoti ne mažesnei kaip 0,3 kN/m apkrovai.

		MB "Vilniaus architektai"			VIENBUTIS GYVENAMASIS NAMAS IR PAGALBINIO ŪKIO PASTATAS (PIRTIS), PAŠALTUPIO VS. 4, ŠVENČIONĖLIŲ SEN., ŠVENČIONIŲ R. SAV., REKONSTRAVIMO PROJEKTAS		
Atestato Nr.	Įmonės kodas: 302915284, A. Mickevičiaus g. 7A, Vilnius Mob. tel.: 8 615 47303; el. paštas: studija@vilniausarchitektai.lt						
A 1963	PV Architektas	Mantas Žvybas		2021	PJŪVIS		
A 1963	PDV Architektas	Mantas Žvybas		2021	LAIDA		
008732	Architektė	Gabrielė Seneckytė		2021	0		
					1 : 100		
LT	STATYTOJAS: UAB "TROJA"				S202105-PP-SA	LAPAS	LAPŲ

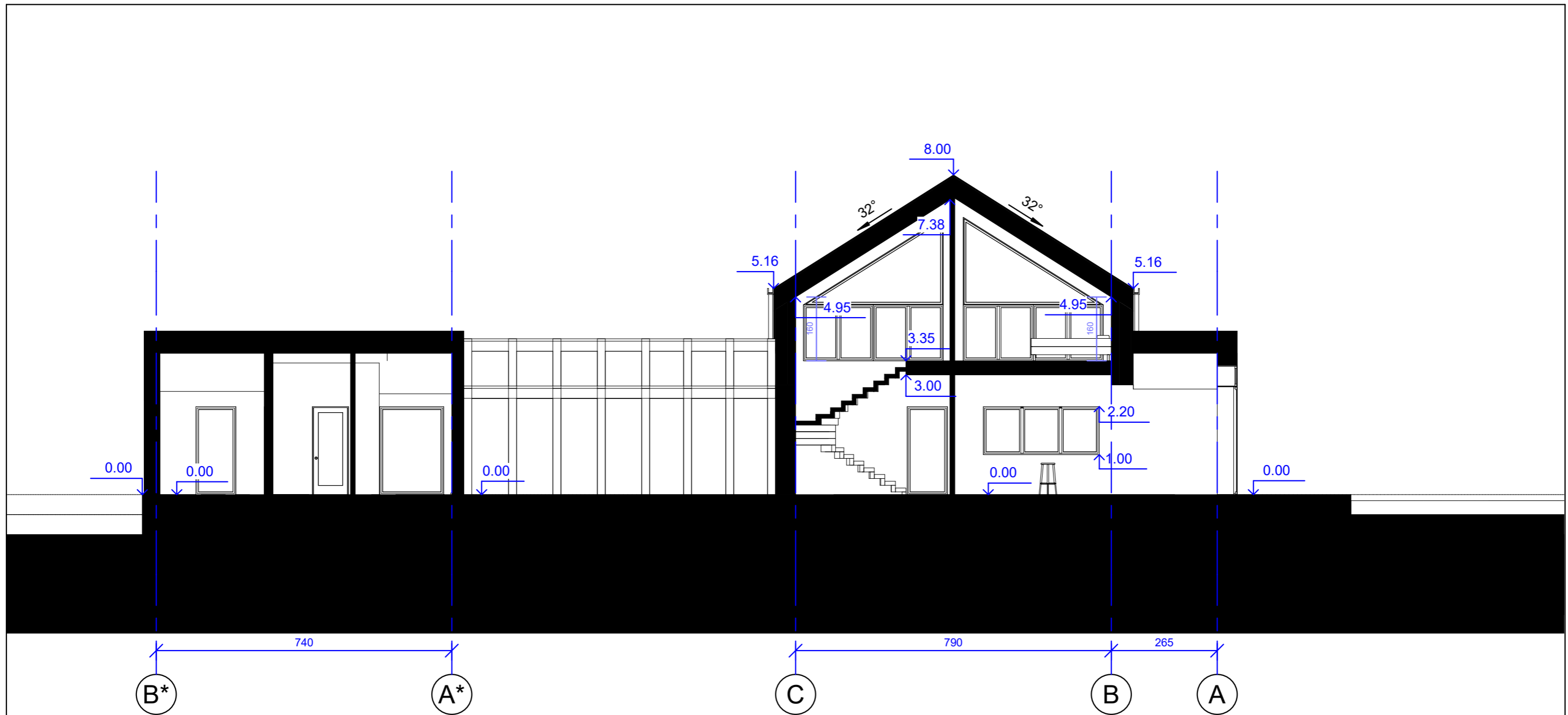

Pastabos:

- Išorės sienos apšiltinamos 300 mm termoizoliacijos (EPS 70 N) sluoksniu.
- Lauko sienos mūrijamos iš 200 mm blokelių.
- Vidinės pertvaros - 120 mm storio blokeliai ar g/k sistemos.
- Matmenis tikrinti vietoje ir derinti su projektuotoju.
- Pakeitimus derinti su projektuotoju.
- Visos naudojamos medžiagos turi atitikti galiojančias priešgaisrines ir sanitarines higienos normas. Rangovas privalo pateikti galiojančius medžiagų atitikties sertifikatus.
- Išsaugomi esami pamatai - poliniai su rostverku.
- Pastato matmenys nurodyti centimetrais (cm), pastato altitudės nurodytos metrais (m).
- Nulinė altitudė tikslinama vietoje.
- Stogo danga – skarda. Stogo nuolydžiai ir tvirtinimas turi atitikti gamintojo įrengimo instrukcijų reikalavimus.
- Projektuojama lietaus vandens surinkimo sistema išorinė latakais ir lietvamzdžiais.
- Visi stogo konstrukcijoms gaminti naudojami metalo ir skardos elementai turi būti iš korozijai atsparių statybos produktų: cinkuoto plieno, nerūdijančio plieno, vario ir panašiai, jei dažyti - gamyklinio dažymo.
- Langų ir durų dalijimą ir varstymą, bei angų dydžius tikslinti ir derinti pagal faktinius angų dydžius pagal gamintojo rekomendacijas. Antrame aukšte langai varstomi ne žemiau kaip 100 cm virš įrengtų grindų paviršiaus. Atsitarantys langai antrame aukšte, kurių palangės yra žemesnės nei 0,90 m nuo grindų paviršiaus privalo turėti įtvirtintą aptvarą (turėklus), aptvarų (turėklų) aukštis turi būti ne žemesnis kaip 0,9 m. Aptvarai turi būti ištininiai, apskaičiuoti ne mažesnei kaip 0,3 kN/m apkrovai.

		MB "Vilniaus architektai"			VIENBUTIS GYVENAMASIS NAMAS IR PAGALBINIO ŪKIO PASTATAS (PIRTIS), PAŠALTUPIO VS. 4, ŠVENČIONĖLIŲ SEN., ŠVENČIONIŲ R. SAV., REKONSTRAVIMO PROJEKTAS		
Atestato Nr.	Įmonės kodas: 302915284, A. Mickevičiaus g. 7A, Vilnius Mob. tel.: 8 615 47303; el. paštas: studija@vilniausarchitektai.lt						
A 1963	PV Architektas	Mantas Žvybas		2021	PJŪVIS		LAIDA
A 1963	PDV Architektas	Mantas Žvybas		2021			0
008732	Architektė	Gabrielė Seneckytė		2021	1 : 100		
LT	STATYTOJAS: UAB "TROJA"				S202105-PP-SA	LAPAS	LAPŲ

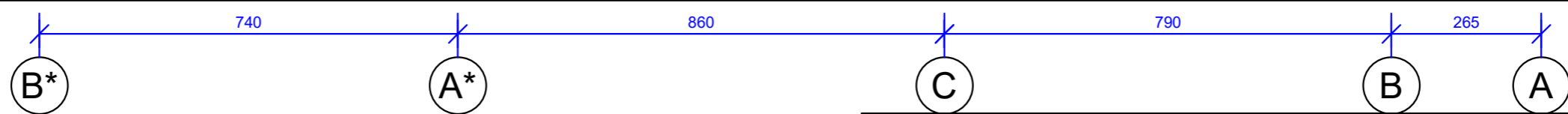

SUTARTINIS ŽYMĖJIMAS



Stogo ir fasado apdaila, skarda, spalva tamsi pilka, ral7015 ar pan.



Fasado apdaila, klinkerio plytelės, spalva rudai pilka, ral8028 ar pan.



Fasado apdaila, medinės dailylentės, spalva pilka, ral7004 ar pan.

		MB "Vilniaus architektai"			VIENBUTIS GYVENAMASIS NAMAS IR PAGALBINIO ŪKIO PASTATAS (PIRTIS), PAŠALTUPIO VS. 4, ŠVENČIONĖLIŲ SEN., ŠVENČIONIŲ R. SAV., REKONSTRAVIMO PROJEKTAS	
Atestato Nr.	Įmonės kodas: 302915284, A. Mickevičiaus g. 7A, Vilnius Mob. tel.: 8 615 47303; el. paštas: studija@vilniausarchitektai.lt					
A 1963	PV Architektas	Mantas Žvybas		2021	FASADAS	
A 1963	PDV Architektas	Mantas Žvybas		2021	LAIDA	
008732	Architektė	Gabrielė Seneckytė		2021	0	
LT	STATYTOJAS: UAB "TROJA"				1 : 100	
					S202105-PP-SA	LAPAS LAPŲ

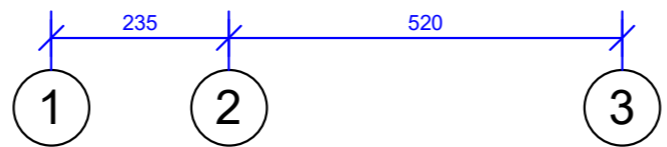

SUTARTINIS ŽYMĖJIMAS



Stogo ir fasado apdaila, skarda, spalva tamsi pilka, ral7015 ar pan.



Fasado apdaila, klinkerio plytelės, spalva rudai pilka, ral8028 ar pan.



Fasado apdaila, medinės dailylentės, spalva pilka, ral7004 ar pan.

		MB "Vilniaus architektai"			VIENBUTIS GYVENAMASIS NAMAS IR PAGALBINIO ŪKIO PASTATAS (PIRTIS), PAŠALTUPIO VS. 4, ŠVENČIONĖLIŲ SEN., ŠVENČIONIŲ R. SAV., REKONSTRAVIMO PROJEKTAS		
Atestato Nr.	Įmonės kodas: 302915284, A. Mickevičiaus g. 7A, Vilnius Mob. tel.: 8 615 47303; el. paštas: studija@vilniausarchitektai.lt						
A 1963	PV Architektas	Mantas Žvybas		2021	FASADAS	LAIDA	
A 1963	PDV Architektas	Mantas Žvybas		2021		0	
008732	Architektė	Gabrielė Seneckytė		2021		1 : 100	
LT	STATYTOJAS: UAB "TROJA"				S202105-PP-SA	LAPAS	LAPŲ

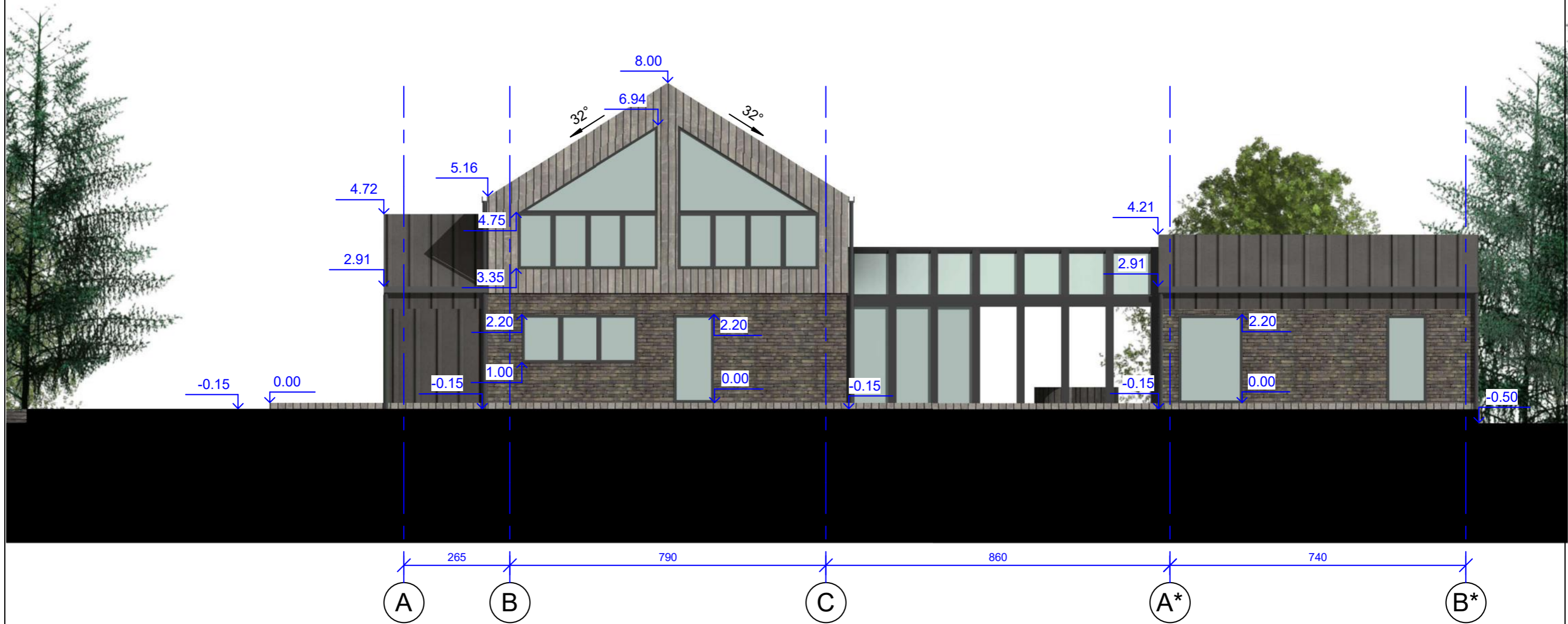

SUTARTINIS ŽYMĖJIMAS



Stogo ir fasado apdaila, skarda, spalva tamsi pilka, ral7015 ar pan.



Fasado apdaila, klinkerio plytelės, spalva rudai pilka, ral8028 ar pan.



Fasado apdaila, medinės dailylentės, spalva pilka, ral7004 ar pan.

		MB "Vilniaus architektai"			VIENBUTIS GYVENAMASIS NAMAS IR PAGALBINIO ŪKIO PASTATAS (PIRTIS), PAŠALTUPIO VS. 4, ŠVENČIONĖLIŲ SEN., ŠVENČIONIŲ R. SAV., REKONSTRAVIMO PROJEKTAS		
Atestato Nr.	Įmonės kodas: 302915284, A. Mickevičiaus g. 7A, Vilnius Mob. tel.: 8 615 47303; el. paštas: studija@vilniausarchitektai.lt						
A 1963	PV Architektas	Mantas Žvybas		2021	FASADAS	LAIDA	
A 1963	PDV Architektas	Mantas Žvybas		2021		0	
008732	Architektė	Gabrielė Seneckytė		2021		1 : 100	
LT	STATYTOJAS: UAB "TROJA"				S202105-PP-SA	LAPAS	LAPŲ

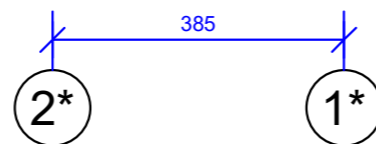
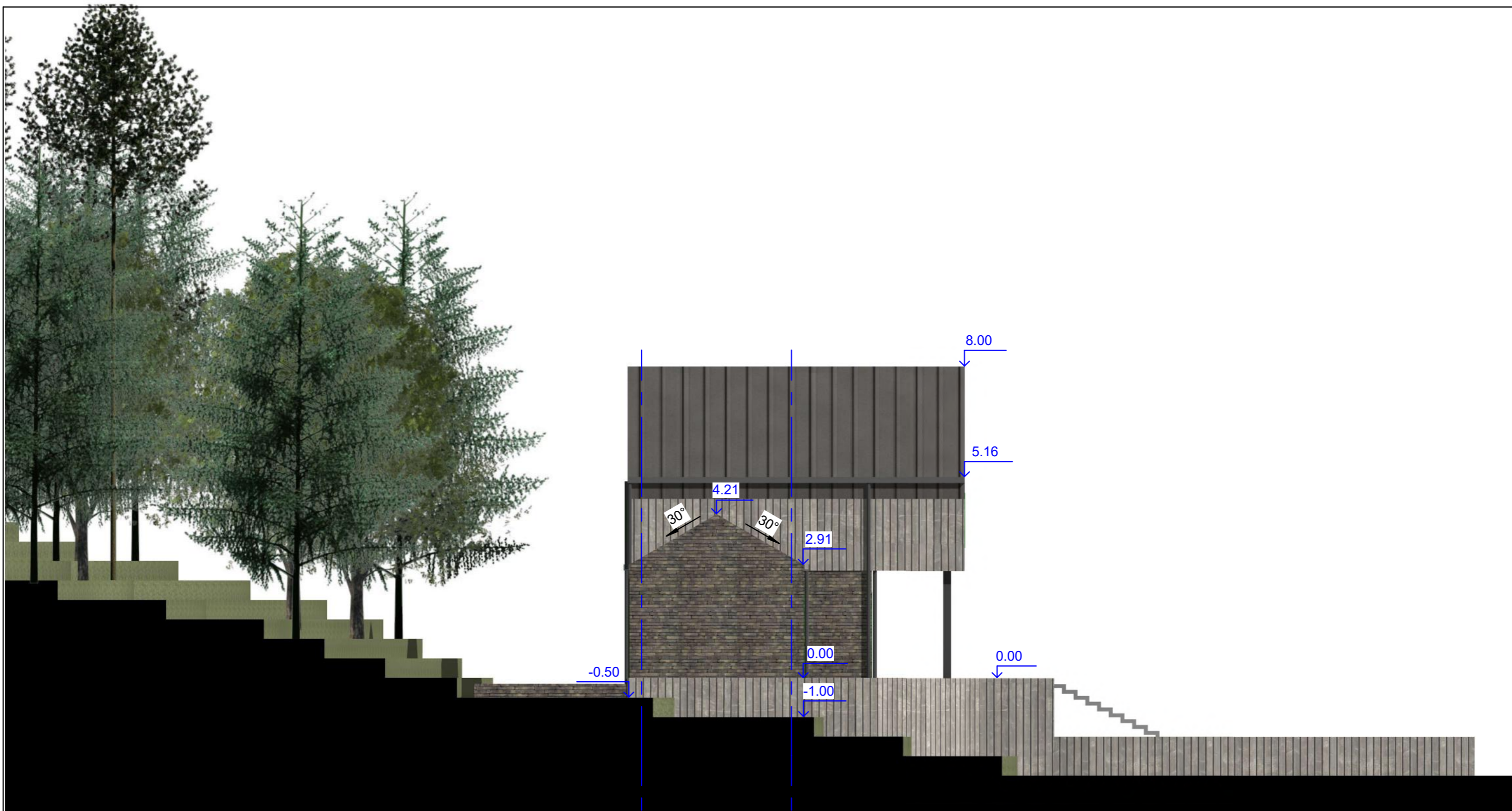

SUTARTINIS ŽYMĖJIMAS



Stogo ir fasado apdaila, skarda, spalva tamsi pilka, ral7015 ar pan.



Fasado apdaila, klinkerio plytelės, spalva rudai pilka, ral8028 ar pan.



Fasado apdaila, medinės dailylentės, spalva pilka, ral7004 ar pan.

		MB "Vilniaus architektai"			VIENBUTIS GYVENAMASIS NAMAS IR PAGALBINIO ŪKIO PASTATAS (PIRTIS), PAŠALTUPIO VS. 4, ŠVENČIONĖLIŲ SEN., ŠVENČIONIŲ R. SAV., REKONSTRAVIMO PROJEKTAS	
Atestato Nr.	Įmonės kodas: 302915284, A. Mickevičiaus g. 7A, Vilnius Mob. tel.: 8 615 47303; el. paštas: studija@vilniausarchitektai.lt					
A 1963	PV Architektas	Mantas Žvybas		2021	FASADAS	
A 1963	PDV Architektas	Mantas Žvybas		2021	LAIDA	
008732	Architektė	Gabrielė Seneckytė		2021	0	
LT	STATYTOJAS: UAB "TROJA"				1 : 100	
					S202105-PP-SA	LAPAS
						LAPŲ



Atestato Nr.	MB "Vilniaus architektai"				VIENBUTIS GYVENAMASIS NAMAS IR PAGALBINIO ŪKIO PASTATAS (PIRTIS), PAŠALTUPIO VS. 4, ŠVENČIONĖLIŲ SEN., ŠVENČIONIŲ R. SAV., REKONSTRAVIMO PROJEKTAS		
	Įmonės kodas: 302915284, A. Mickevičiaus g. 7A, Vilnius Mob. tel.: 8 615 47303; el. paštas: studija@vilniausarchitektai.lt						
A 1963	PV Architektas	Mantas Žvybas		2021	VIZUALIZACIJA		LAIDA
A 1963	PDV Architektas	Mantas Žvybas		2021			0
008732	Architektė	Gabrielė Seneckytė		2021			
LT	STATYTOJAS: UAB "TROJA"				S202105-PP-SA	LAPAS	LAPŲ



Atestato Nr.	MB "Vilniaus architektai"				VIENBUTIS GYVENAMASIS NAMAS IR PAGALBINIO ŪKIO PASTATAS (PIRTIS), PAŠALTUPIO VS. 4, ŠVENČIONĖLIŲ SEN., ŠVENČIONIŲ R. SAV., REKONSTRAVIMO PROJEKTAS		
	Įmonės kodas: 302915284, A. Mickevičiaus g. 7A, Vilnius Mob. tel.: 8 615 47303; el. paštas: studija@vilniausarchitektai.lt						
A 1963	PV Architektas	Mantas Žvybas		2021	VIZUALIZACIJA		LAI DA
A 1963	PDV Architektas	Mantas Žvybas		2021			0
008732	Architektė	Gabrielė Seneckytė		2021			
LT	STATYTOJAS: UAB "TROJA"				S202105-PP-SA	LAPAS	LAPŲ



		MB "Vilniaus architektai"			VIENBUTIS GYVENAMASIS NAMAS IR PAGALBINIO ŪKIO PASTATAS (PIRTIS), PAŠALTUPIO VS. 4, ŠVENČIONĖLIŲ SEN., ŠVENČIONIŲ R. SAV., REKONSTRAVIMO PROJEKTAS		
Atestato Nr.		Įmonės kodas: 302915284, A. Mickevičiaus g. 7A, Vilnius Mob. tel.: 8 615 47303; el. paštas: studija@vilniausarchitektai.lt					
A 1963	PV Architektas	Mantas Žvybas		2021	VIZUALIZACIJA		LAIDA
A 1963	PDV Architektas	Mantas Žvybas		2021			0
008732	Architektė	Gabrielė Seneckytė		2021			
LT	STATYTOJAS: UAB "TROJA"				S202105-PP-SA	LAPAS	LAPŲ

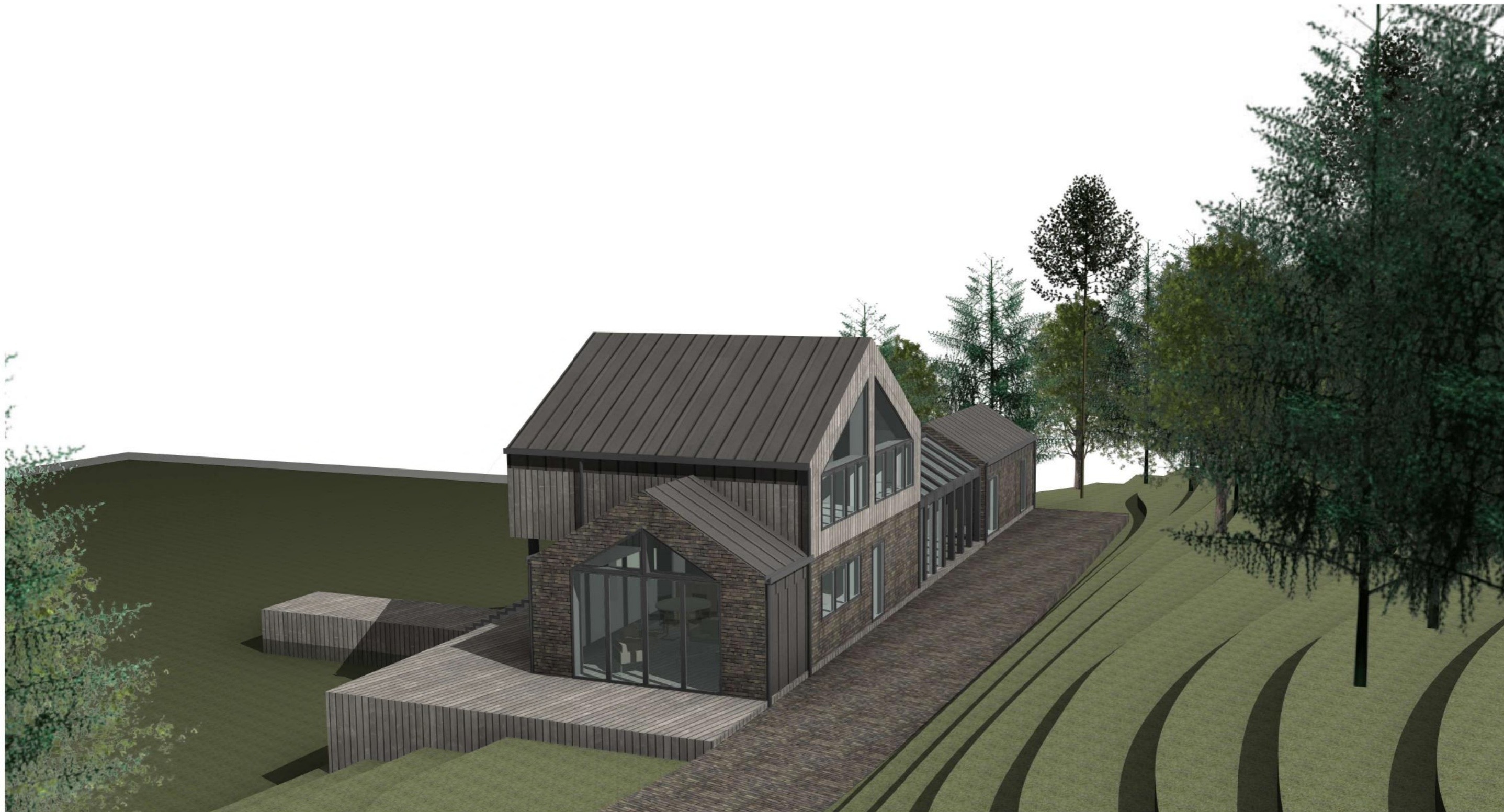

Atestato Nr.	MB "Vilniaus architektai"				VIENBUTIS GYVENAMASIS NAMAS IR PAGALBINIO ŪKIO PASTATAS (PIRTIS), PAŠALTUPIO VS. 4, ŠVENČIONĖLIŲ SEN., ŠVENČIONIŲ R. SAV., REKONSTRAVIMO PROJEKTAS		
	Įmonės kodas: 302915284, A. Mickevičiaus g. 7A, Vilnius Mob. tel.: 8 615 47303; el. paštas: studija@vilniausarchitektai.lt						
A 1963	PV Architektas	Mantas Žvybas		2021	VIZUALIZACIJA		LAI DA
A 1963	PDV Architektas	Mantas Žvybas		2021			0
008732	Architektė	Gabrielė Seneckytė		2021			
LT	STATYTOJAS: UAB "TROJA"				S202105-PP-SA	LAPAS	LAPŲ