



MB „Statinio projektas“
www.statinioprojektas.lt
info@statinioprojektas.lt
+370 610 03701

Projekto pavadinimas	Dviejų sandėlių (7.9.), Pakalnės g. 10, Bezdonys, Vilniaus r. sav., statybos projektas
Statytojas	Tvirtinu UAB „Gardelė“
Statybos vieta	Pakalnės g. 10, Bezdonys, Vilniaus r. sav.
Statybos rūšis	Nauja statyba
Naudojimo paskirtis	(7.9.) Sandėliavimo paskirties pastatai
Kategorija	Neypatingas
Projekto stadija	Techninis darbo projektas
Projekto numeris	SP2202-PP
Dalis	Projektiniai pasiūlymai
Byla	SP2202-01-PP
Laida	0
Statinio projekto vadovas	Justinas Dūda kval. dok. nr. 38467
Statinio projekto dalies vadovas	Rūta Normantienė kval. dok. nr. A 2156

BYLOS SUDĖTIES ŽINIARAŠTIS

Dokumento pavadinimas
Projektinių pasiūlymų rengimo užduotis
Aiškinamasis raštas
Brėžiniai

PV-1375 2022-01-04

Architektūros ir teritorijos
planavimo skyriaus
vyr. specialistė

PRITARIU

Č. Javla Lizonyska

Dviejų sandėlių (7.9.), Pakalnės g. 10, Bezdonys, Vilniaus r. sav., statybos projektas

Statybos adresas

PROJEKTINIŲ PASIŪLYMŲ RENGIMO UŽDUOTIS
(pagal STR 1.04.04:2017 „Statinio projektavimas. Projekto ekspertizė“)

Informacija apie planuojamus statyti statinius:		
1.	Statinio pavadinimas	Sandėlis
2.	Statybos rūšis	Nauja statyba
3.	Statinio kategorija	Neypatingas
4.	Statinio naudojimo paskirtis	Sandėliavimo paskirties pastatas
Žemės sklypo techniniai ir paskirties rodikliai:		
5.	Žemės sklypo kadastro Nr.	4101/0100:44 Arvydų k.v.
6.	Pagrindinė naudojimo paskirtis	Kita
7.	Naudojimo būdas	Pramonės ir sandėliavimo objektų teritorijos
8.	Nuosavybės teisė	UAB „Gardelė“, a.k. 121740371
9.	Žemės sklypo plotas, ha	5,4443
10.	Esamas sklypo užstatymo plotas, m ²	~1600
11.	Planuojamas sklypo užstatymo plotas, m ²	~4600
12.	Esamas sklypo užstatymo tankumas, %	~3
13.	Planuojamas sklypo užstatymo tankumas, %	~9
14.	Esamas bendras pastatų plotas, m ²	~1600
15.	Planuojamas bendras pastatų plotas, m ²	~4600
16.	Esamas sklypo užstatymo intensyvumas, %	~3
17.	Planuojamas sklypo užstatymo intensyvumas, %	~9
18.	Esamas kietų dangų plotas, m ²	~1000
19.	Planuojamas kietų dangų plotas, m ²	~2000
20.	Esamų pastatų aukštis, m	~8,6
21.	Projektuojamų pastatų aukštis, m	~8,6
22.	Želdynų plotas m ²	~2000
Projektuojamų statinių techniniai ir paskirties rodikliai, statinių aprašymas:		
22.	Projektuojamo sandėlio Nr. 1 bendrasis plotas, m ²	~1500
22.1.	Projektuojamo sandėlio Nr. 2 bendrasis plotas, m ²	~1500
23.	Projektuojamo sandėlio Nr. 1 tūris, m ³	~11000
23.1.	Projektuojamo sandėlio Nr. 2 tūris, m ³	~11000
24.	Projektuojamo sandėlio Nr. 1 aukštų skaičius	1
24.1.	Projektuojamo sandėlio Nr. 2 aukštų skaičius	1
25.	Projektuojamo sandėlio Nr. 1 aukštis, m	~8,6

25.1	Projektuojamo sandėlio Nr. 2 aukštis, m	~8,6
26.	Projektuojamo sandėlio Nr. 1 apdailos medžiagos	Sienų ir stogo apdaila daugiasluoksnės plokštės.
26.1	Projektuojamo sandėlio Nr. 2 apdailos medžiagos	Sienų ir stogo apdaila daugiasluoksnės plokštės.
27.	Projektuojamo sandėlio Nr. 1 spalvos	Pilka
27.1	Projektuojamo sandėlio Nr. 2 spalvos	Pilka
28.	Stogo konstrukcija sandėlio Nr. 1 (vienšlaitis, dvišlaitis, arkinis, plokščias...)	Dvišlaitis
28.1	Stogo konstrukcija sandėlio Nr. 2 (vienšlaitis, dvišlaitis, arkinis, plokščias...)	Dvišlaitis
29.	Planuojama ūkinė veikla sandėlio Nr. 1 (gamybinės, ūkinės veiklos apimtys, aptarnaujamų žmonių sk.)	Metalinių baldų sandėliavimas, 1 aptarnaujantis asmuo
29.1	Planuojama ūkinė veikla sandėlio Nr. 2 (gamybinės, ūkinės veiklos apimtys, aptarnaujamų žmonių sk.)	Metalinių baldų sandėliavimas, 1 aptarnaujantis asmuo
30.	Esama ir būsima statinio (jo dalies) paskirtis (pildoma keičiant paskirtį)	-
Ar rengiant visuomenei svarbaus statinio ar jo dalies projektą numatoma koreguoti Teritorijų planavimo įstatymo 28 str. 8 dalyje nurodytus detaliojo plano sprendinius (nurodyti koreguojamus sprendinius)		
Projektinių pasiūlymų paskirtis:		
<input type="checkbox"/>	31.	Išreikšti Statytojo sumanyto projektuoti statinio architektūros ir kitų pagrindinių sprendinių idėją.
<input type="checkbox"/>	32.	Informuoti visuomenę apie visuomenei svarbaus statinio ar jo dalies, Teritorijų planavimo įstatymo 20 straipsnyje numatytais atvejais statinio ar jo dalies, numatomą projektavimą, statinio ar statinio dalies paskirties keitimą, visuomenei svarbaus statinio ar jo dalies numatomą projektavimą, kai Teritorijų planavimo įstatymo 28 straipsnio 8 dalyje nustatytais atvejais rengiant statinio ar jo dalies projektą bus koreguojami detaliojo plano sprendiniai.
<input type="checkbox"/>	33.	Specialiesiems architektūros reikalavimams gauti.
<input type="checkbox"/>	34.	Nustatyti žemės sklypo teritorijos naudojimo reglamento parametrus, kai teritorijų planavimo įstatymo 20 straipsnio nustatytais atvejais neparengti teritorijų planavimo dokumentai ir statyba konkrečiame žemės sklype leidžiama.
Statytojo pateikiami dokumentai ir kiti duomenys:		
<input type="checkbox"/>	35.	Žemės sklypo planas
<input type="checkbox"/>	36.	Nekilnojamojo turto registro centrinio duomenų banko išrašas (žemės sklypo nuosavybę patvirtinantys dokumentai)
<input type="checkbox"/>	37.	Teritorijų planavimo dokumento (kai jis parengtas) kopija
Projektinių pasiūlymų sudėtis:		
<input type="checkbox"/>	38.	1. Aiškinamasis raštas
<input type="checkbox"/>	39.	2. Grafinė dalis:
<input type="checkbox"/>		2.1. Žemės sklypo su gretima urbanistine aplinka planas
<input type="checkbox"/>		2.2. pastato, jo dalies aukštų planų schemos
<input type="checkbox"/>		2.3. pastato, jo dalies charakteringų pjūvių schemos
<input type="checkbox"/>		2.4. pastato, jo dalių fasadai

□ 40.	3. Projektinių pasiūlymų vaizdinė informacija (statinių su gretima urbanistine aplinka vizualizacija yra privaloma)
□ 41.	4. Teritorijų planavimo dokumento (kai jis parengtas) aiškinamasis raštas ir pagrindinis brėžinys arba ištrauka iš pagrindinio brėžinio su pažymėta statybos vieta, teritorijų planavimo patvirtinimo dokumentai
Kiti duomenys:	

Projekto vadovas
(pareigų pavadinimas)*



(parašas)

Justinas Dūda
(vardas ir pavardė)

AIŠKINAMASIS RAŠTAS

1. PAGRINDINIAI TECHNINIAI RODIKLIAI

Pavadinimas	Mato vienetas	Kiekis	Pastabos
I. SKLYPAS			
1.1. sklypo plotas	m ²	54443	
1.2. sklypo užstatymo plotas	m ²	4600	
1.3. sklypo užstatymo intensyvumas	%	3	
1.4. sklypo užstatymo tankumas	%	3	
1.5. užstatymo tūrio rodiklis	%	0,6	maks. leist. - 2,5
1.6. automobilių stovėjimo vietų sk.	vnt.	14	
1.7. sklypo želdynų plotas	m ²	esamas	
II. PASTATAI			
2.1. Sandėliavimo paskirties pastatas (sandėlis Nr. 1)			
2.1.1. bendrasis plotas*	m ²	1438,83	
2.1.2. pagrindinis*	m ²	1438,83	
2.1.3. pagalbinis*	m ²	1438,83	
2.1.4. pastato tūris *	m ³	10620	
2.1.5. aukštų skaičius	vnt.	1	
2.1.6. pastato aukštis *	m	8,6	
2.2. Sandėliavimo paskirties pastatas (sandėlis Nr. 2)			
2.2.1. bendrasis plotas*	m ²	1438,83	
2.2.2. pagrindinis*	m ²	1438,83	
2.2.3. pagalbinis*	m ²	1438,83	
2.2.4. pastato tūris *	m ³	10620	
2.2.5. aukštų skaičius	vnt.	1	
2.2.6. pastato aukštis *	m	8,6	
III. KITI STATINIAI			
3.1. Plokšti horizontalūs inžineriniai statiniai			
3.1.1. Aikštelė	m ²	1400	

2. BENDRIEJI DUOMENYS

Objektas. Dviejų sandėlių (7.9.), Pakalnės g. 10, Bezdonys, Vilniaus r. sav., statybos projektas.

Statybos rūšis. Naujo statinio statyba.

Adresas. Pakalnės g. 10, Bezdonys, Vilniaus r. sav. Sklypo Kad. Nr. 4101/0100:44 Arvydų k.v.

Žemės sklypo naudojimo būdas. Pramonės ir sandėliavimo objektų teritorijos.

Statytojas. UAB „Gardelė“.

Statinio paskirtis. Sandėliavimo paskirties pastatai (7.9.).

Statinio kategorija. Neypatingi statiniai.

3. PROJEKTO RENGIMO PAGRINDAS

- Projektinių pasiūlymų rengimo užduotis;
- Žemės sklypo nuosavybės dokumentai;
- Žemės sklypo planas;
- Topografinė nuotrauka;

- Vilniaus rajono teritorijos bendrasis planas.

4. TRUMPAS STATYBOS SKLYPO APIBŪDINIMAS

Esama situacija. Sklypas netaisyklingo daugiakampio formos. Sklypo teritorijos reljefas nėra lygus. Statybos zonos aukščių skirtumas žymus, aukščiausia altitudė 138,39 m, žemiausia – 136,15 m. Sklypas žemėja pietų kryptimi. Sklypo vakarinė, rytinė, pietinė ir šiaurinė dalys ribojasi su kaimyniniais sklypais. Šiaurės vakarinė dalis ribojasi su esamu mišku. Patekimas į sklypa iš vakarinės sklypo dalies. Sklype yra kitų pastatų. Sklypo teritorijoje yra kitoms žinyboms priklausančių inžinerinių tinklų ar komunikacijų.

Sprendiniai. Remiantis Vilniaus rajono savivaldybės teritorijos bendruoju planu, sklypas patenka į užstatytas teritorijas. Dalis sklypo patenka į kultūros paveldo objektų ir vietovių teritoriją (Bezdonių dvaro I sodybos fragmentai (kodas 887)). Sklypui nėra parengtas detalusis planas. Sprendiniai dėl sklypo užstatymo tankumo, intensyvumo, tūrio užstatymo rodiklio taip pat pastato aukštumo, priimti vadovaujantis STR 2.03.02:2005 "Gamybos, pramonės ir sandėliavimo statinių sklypų tvarkymas", taip pat mažiausiais leistiniais atstumais, užtikrinančiais statinių mechaninį atsparumą ir pastovumą (tarp statinių pamatų ir inžinerinių tinklų bei kitų inžinerinių statinių, tarp įvairios paskirties inžinerinių tinklų, tarp želdinių ir statinių elementų), atstumais iki sklypo ribos pagal STR 1.05.01:2017 7 priedo reikalavimus, priešgaisrinius atstumus.

Automobilių stovėjimo vietų poreikis prie naujai statomų pastatų nustatomas remiantis STR 2.06.04:2014 „Gatvės ir vietinės reikšmės keliai. Bendrieji reikalavimai“ – projektuojama 14 automobilių stovėjimo vietų. Automobilių stovėjimo vietos projektuojamos prie esamų pastatų 7 vietos, prie projektuojamų sandėlių – 8 vietos.

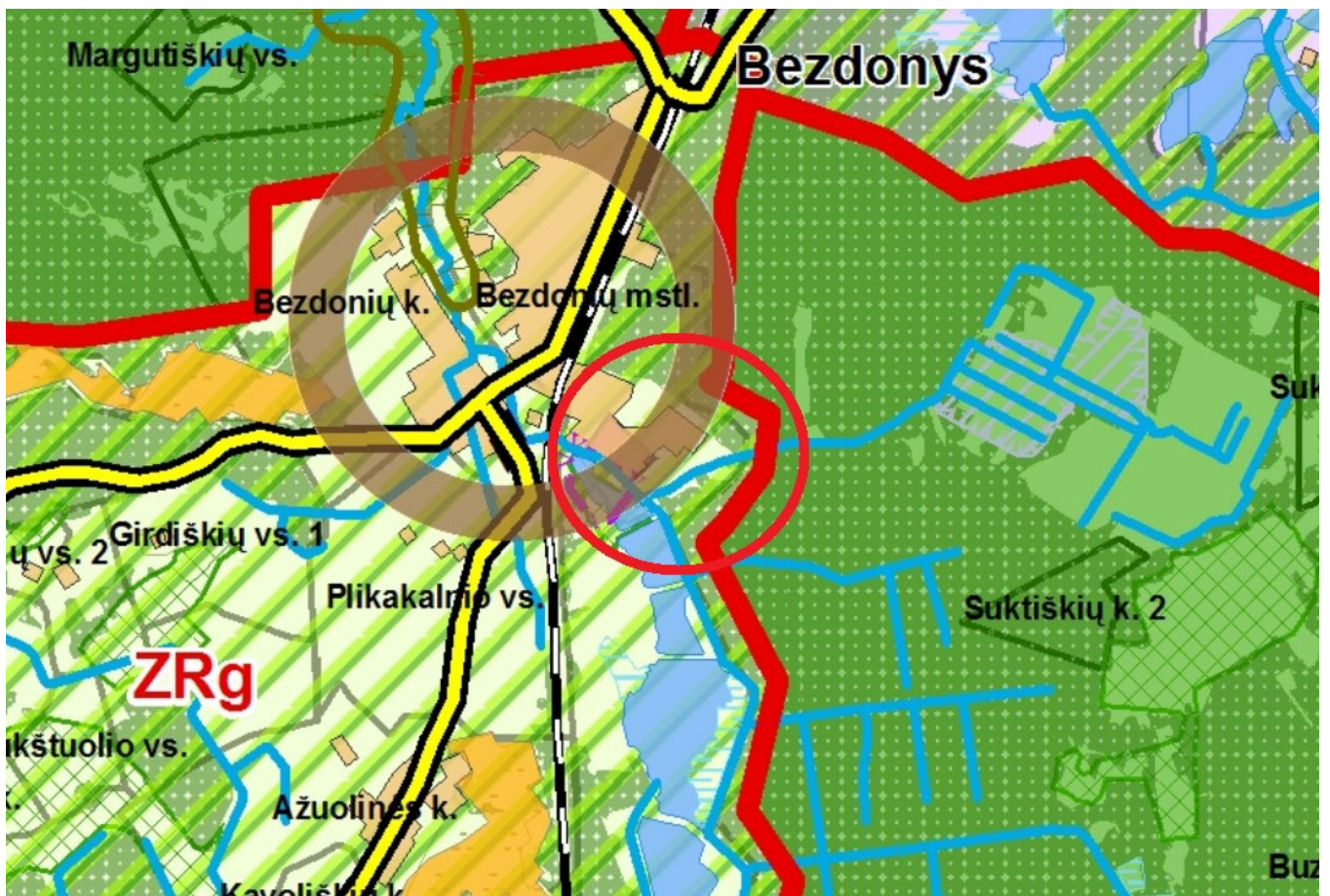

1. pav. Ištrauka iš Vilniaus rajono savivaldybės teritorijos bendrojo plano

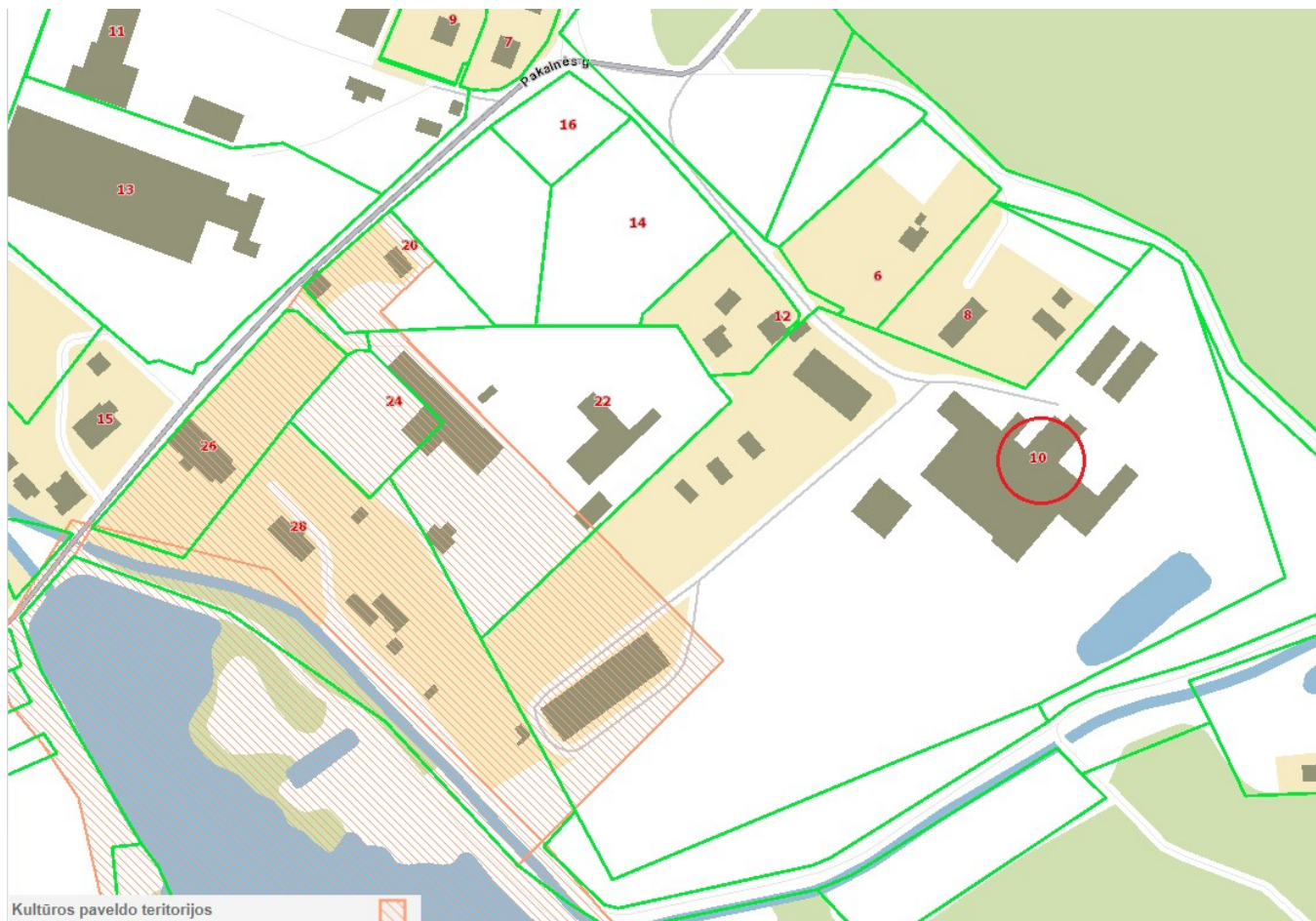

2. pav. Ištrauka iš IS „Regia“ sklypo dalis petenkanti į Kultūros paveldo teritorijas

5. GALIMA STATYBOS ĮTAKA APLINKAI, GYVENTOJAMS, GRETIMOMS TERITORIJOMS

Statybos aikštelė. Statinių statybos metu statybos aikštelė aptveriami. Statybinės medžiagos sandėliuojamos žemės sklypo ribose. Transportas važinės tik per savo ir bendro naudojimo teritoriją.

Atliekų tvarkymas. Atliekų tvarkymas statybos metu ir eksploatacijos metu turi būti atliekamas vadovaujantis galiojančiomis „Atliekų tvarkymo taisyklėmis“. Visais atvejais atliekos turi būti renkamos, saugomos ir rūšiuojamos taip, kad nekeltų pavojaus žmonių sveikatai ir aplinkai.

Statybinių atliekų tvarkymas. Statybinės atliekos turi būti tvarkomos LR atliekų tvarkymo įstatymo 31 straipsniu nustatyta tvarka. Statybinių atliekų išvežimą įforminantys dokumentai turi būti laikomi iki statinio pripažinimo tinkamu naudoti.

Statybos įtaka aplinkai. Statybos metu kaimyniniuose sklypuose esantiems pastatams neigiamos įtakos nebus. Nuo projektuojamo statinio iki artimiausio gyvenamojo pastato ~270m. Aplinkiniai kaimyniniai sklypai užstatyti. Projektuojamų sandėlių aukštingumas ~8,6m. Priėjimai ir privažiavimai nebus apriboti. Kaimyninių sklypų ir pastatų įvadiniai inžineriniai tinklai nebus paliesti. Naudojimo metu statiniai neigiamos įtakos gretimoms teritorijoms neturės. Atsižvelgiama, kad nebūtų pažeisti trečiųjų asmenų interesai, jų gyvenimo ir veiklos sąlygos, nebloginamos gretimų sklypų naudojimo sąlygos, nebūtų ribojamos užstatymo galimybės, privažiavimo keliai, pėsčiųjų takai, neblogėtų gretimuose sklypuose esančių pastatų insoliacija. Nevaržoma galimybė naudotis inžineriniais tinklais. Įvertinama, kad nebūtų pažeistos trečiųjų asmenų gaisrinės saugos priemonės ir sistemos

bei išsaugotos jų funkcinės savybės.

6. TRUMPAS PROJEKTUOJAMO PASTATO APIBŪDINIMAS

Architektūra. Projektuojamas Sandėlis Nr. 1 vieno aukšto, suskirstytas į vieną sandėliavimo zoną. Išorinės sienos – daugiasluoksnės plokštės. Stogas šlaitinis, danga – daugiasluoksnės plokštės. Patekimui į pastatą numatyti pakeliami vartai ir durys. Pastato išorinėse sienose projektuojami langai. Projektuojamas Sandėlis Nr. 2 vieno aukšto, suskirstytas į vieną sandėliavimo zoną. Išorinės sienos – daugiasluoksnės plokštės. Stogas šlaitinis, danga – daugiasluoksnės plokštės. Patekimui į pastatą numatyti pakeliami vartai ir durys. Pastato išorinėse sienose projektuojami langai.

Konstrukcijos. Sandėlis Nr. 1 ir Sandėlis Nr. 2 pagrindinės laikančios konstrukcijos - gamylinės metalinės.

7. TRUMPAS INŽINERINIŲ TINKLŲ APIBŪDINIMAS

Vandentiekis ir nuotekos. Projektuojama.

Šildymas. Neprojektuojama.

Elektra. Projektuojama.

Vėdinimas. Natūralus, per pakeliamus vartus, duris ir langus.

8. TRUMPAS SUSISIEKIMO IR TRANSPORTO JUDĖJIMO APRAŠYMAS

Įvažiavimas į sklypą iš šiaurės vakarinės sklypo dalies per esamą privažiavimo kelią. Automobilių stovėjimo vietos projektuojamos prie esamų pastatų 7, prie projektuojamų pastatų – 8 vietos.

9. PLANUOJAMA VEIKLA PASTATE

Sklype yra esamų pastatų, kuriuose vykdoma gamyba, projektuojamuose sandėliuose bus laikoma pagaminta metalo baldų produkcija. Numatomas statinių darbo laikas penkios darbo dienos: pirmadienis - penktadienis nuo 8:00 val. ryto iki 17:00 val. vakaro. Numatomi 1-3 darbuotojai. Produkcija atvežama ir išvežama kroviniu transportu tik dienos metu. Numatomos 1 sunkiasvorė transporto priemonė per dieną atvežanti produkciją ir 1-2 sunkiasvorė transporto priemonės išsivežančios produkciją. Produkcijos iškrovimui, pervežimui bei sandėliavimui naudojami elektriniai krautuvai, kurių darbo laikas dienos metu (skleidžiamas triukšmo lygis 65 dB(A), smulkesniems vidaus krovimo darbams rankiniai krautuvai. Krautuvai laikomi ir įkraunami projektuojamuose sandėliuose. Planuojama veikla nesukelia taršos poveikių.

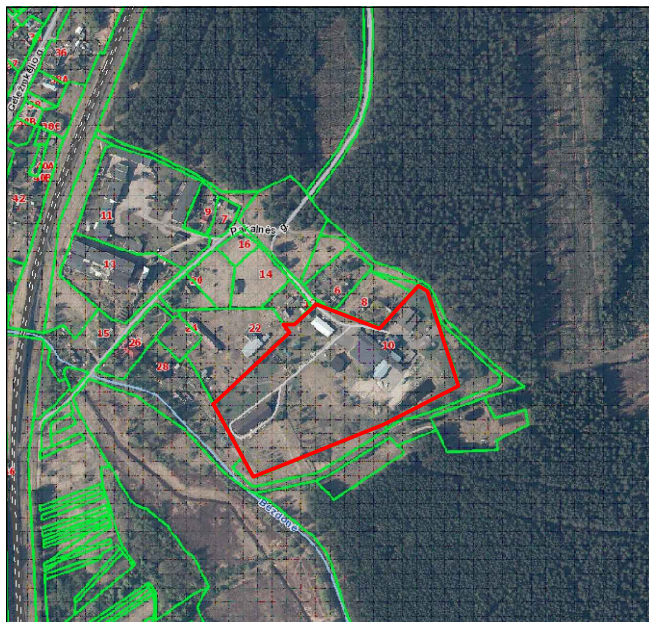

SKLYPO PLANAS M1:500

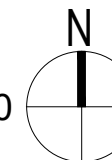

Esami sklypo statiniai

SUTARTINIAI ŽYMĖJIMAI:

- Žemės sklypo ribos
- ① Projektuojamas sandėlis
- ② Projektuojamas sandėlis
- ▲ Patekimas į pastatą
- ▲ Patekimas į sklypą
- Kietos skaldo aikštelė, 1400m²
- Esamos sklypo dangos
- Eismo judėjimo kryptys
- ◆ Buitinių atliekų konteinerio vieta
- P Parkavimo vieta
- ✗ Griaunami esami pastatai

RODIKLIAI:

- Žemės sklypo plotas - 54443m²
- Žemės sklypo užstatymas - 4600m²
- Užstatymo tankumas - 3%
- Užstatymo intensyvumas - 3%
- Užstatymo tūrio rodiklis - 0,6%
- Sandėlio Nr. 1 bendras plotas - 1438,83m²
- Sandėlio Nr. 2 bendras plotas - 1438,83m²
- Sandėlio Nr.1 tūris - 10620m³
- Sandėlio Nr.2 tūris - 10620m³
- Sandėlio Nr.1 aukštis - 8,6m
- Sandėlio Nr.2 aukštis - 8,6m

PASTABOS:

1. Automobilių stovėjimo vietų poreikis prie projektuojamo sandėlio nustatomas remiantis STR 2.06.04:2014 „Gatvės ir vietinės reikšmės keliai. Bendrieji reikalavimai“ - projektuojama 14 automobilių stovėjimo vietų. 6 parkavimo vietos numatytos prie esamų pastatų ir 8 parkavimo vietos prie projektuojamų pastatų.

O	2022	Projektiniai pasiūlymai		
Laida	Išleidimo data	Laidos statusas, keitimo priežastis (jei taikoma)		
Kval. pat. dok. Nr.	Projektuotojas	 MB "Statinio projektas" www.statinioprojektas.lt info@stainioprojektas.lt +370 610 03701	Projekto pavadinimas Dviejų sandėlių (7.9.), Pakalnės g. 10, Bezdonys, Vilniaus r. sav., statybos projektas	
38467	PV	J. Dūda	Dokumentas	Laida
A2156	ARCH	R. Normantienė	Sklypo planas M 1:500	O
LT	Statytojas	UAB Gardelė	Žymuo	Lapas
			SP2202-00-PP	Lapų
			1	1

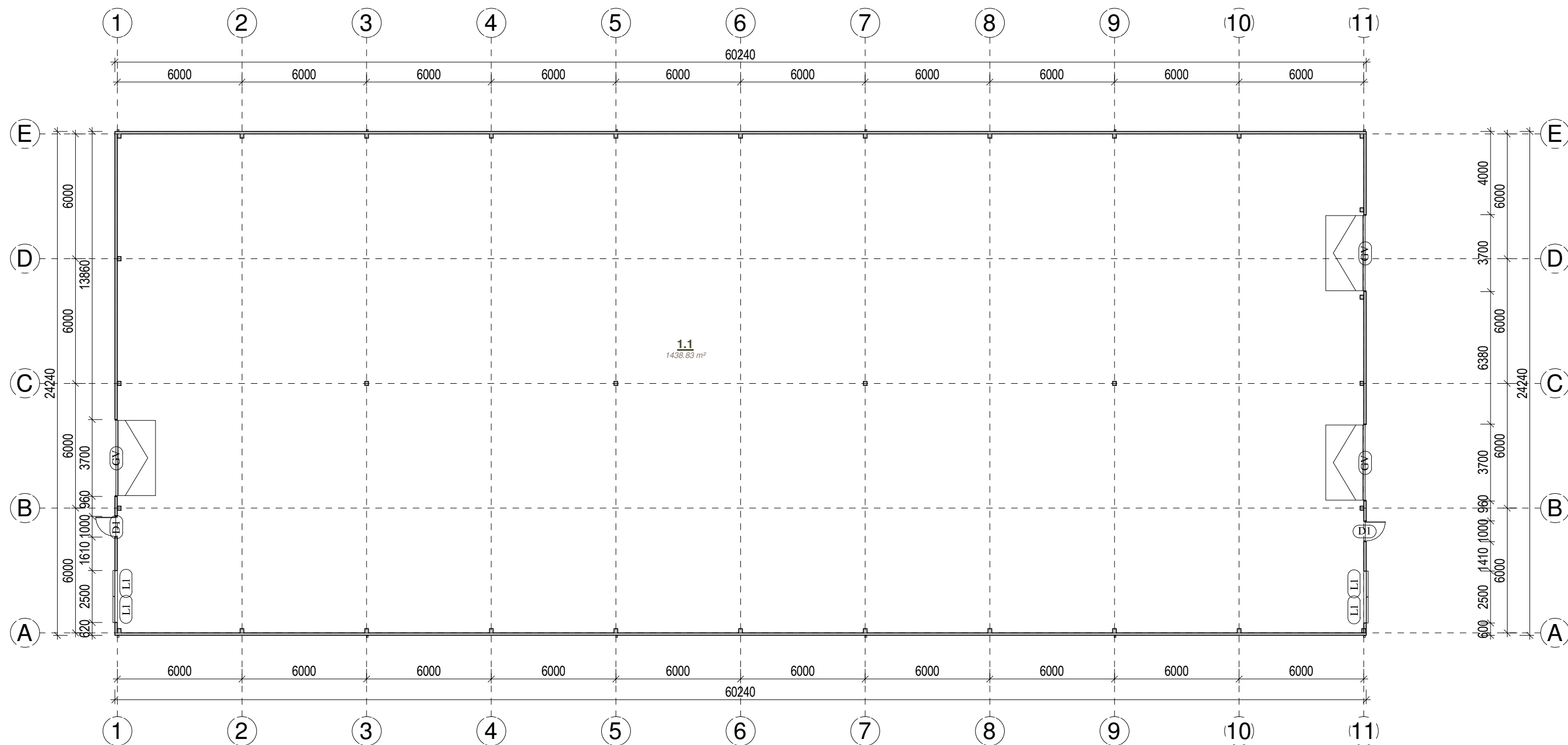

Pirmo aukšto patalpų žiniaraštis.

Patalpos Nr.	Pavadinimas	Plotas
1.1	Sandėlio patalpa	1438.83 m ²

Pastato bendras plotas 1438.83 m²
Pastato pagrindinis plotas 1438.83 m²
Pastato aukštis 8.57 m
Pastato tūris 10620 m³

Pastabos:
 Konstrukcijų gamybos vykdymo klasė EXC2 pagal LST EN 1090-2: 2008.
 Aplinkos korozijos kategorija C2 pagal LST EN 1090-2: 2008.
 Konstrukcinio plieno markės pateiktos pagal LST EN 10025-2.
 Suvirinimo procesas pusiau automatinis apsauginių dujų (CO₂ arba AGAMIX20) aplinkoje.
 Elektrodinė viela G42 (LST EN 440), Ø1.2mm.
 Konstrukcijos virinamos visu lietimosi perimetru, nenurodytų siūlių statiniai kf lygūs plonesnio iš jungiamųjų elementų storiui.
 Metalinės konstrukcijos prieš dažymą valomos, švarumo klasė Sa21/2 pagal ISO 8501-1:1998.
 Jungtys įtempiamaisiais (stipriaisiais) varžtais jungiamųjų paviršių apdirbimo (nuvalymo) būdas:
 Dviejų paviršių valymas šratais ar šratų srautu nekonservuojant

0	2022	PROJEKTINIAI PASIŪLYMAI		
LAIDA	IŠLEIDIMO DATA	LAIDOS STATUSAS IR IŠLEIDIMO PRIEŽASTIS (JEI TAIKOMA)		
KVAL. DOK. NR.	MB "Statinio projektas" www.statinioprojektas.lt info@statinioprojektas.lt +370 610 03701	STATINIO PROJEKTO PAVADINIMAS Dviejų sandėlių (7.9.), Pakalnės g. 10, Bezdonys, Vilniaus r. sav., statybos projektas		
		STATINIO NR. IR PAVADINIMAS Sandėlis Nr. 1 (7.9.)		
38467	PV	J. DŪDA		DOKUMENTO PAVADINIMAS: Pirmo aukšto planas M 1 : 100
A2156	PDV	R. NORMANTIENĖ		LAIDA 0
				DOKUMENTO ŽYMUO SP2202-01-PP-SA.B. 01
LT	STATYTOJAS/ UŽSAKOVAS: UAB "Gardelė"		LAPAS 1	LAPŲ 1

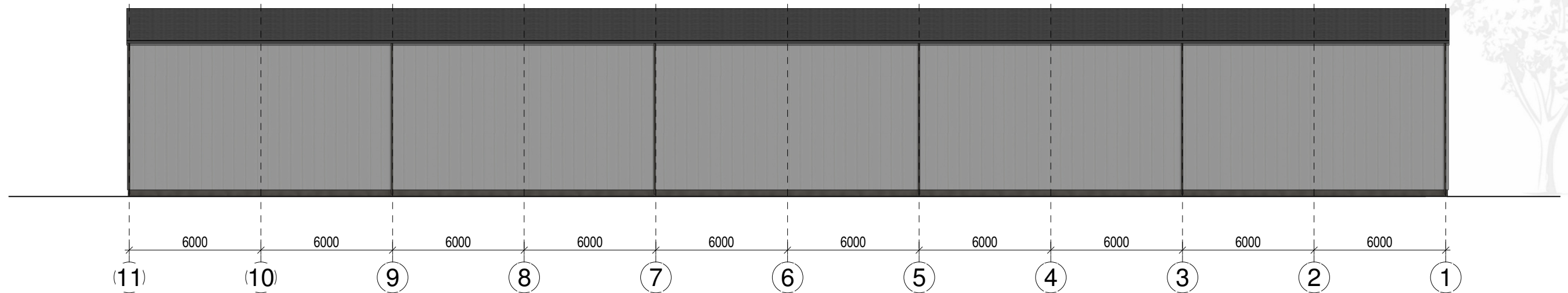
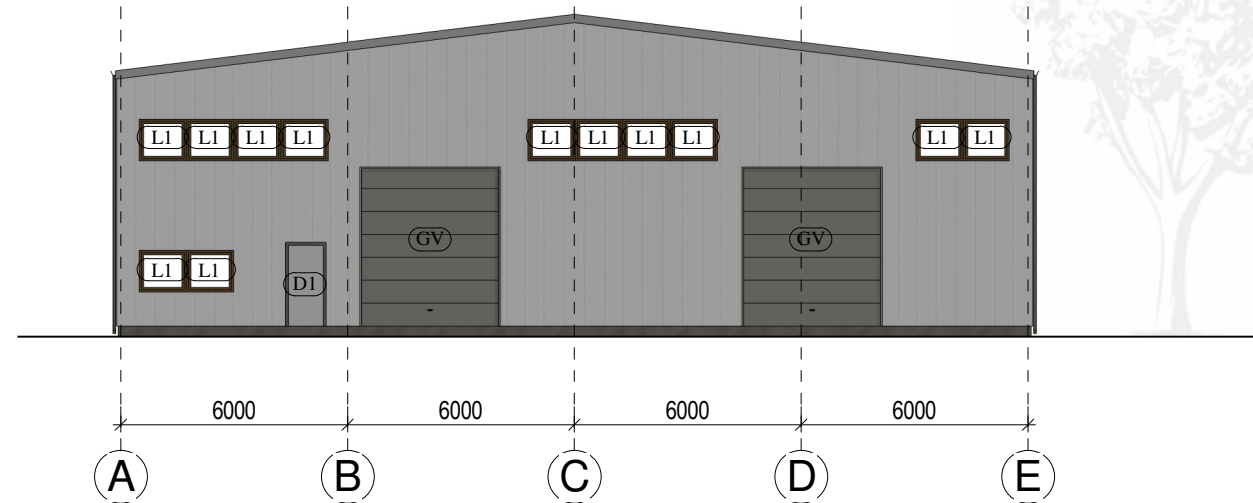

Pastabos:
 Konstrukcijų gamybos vykdymo klasė EXC2 pagal LST EN 1090-2: 2008.
 Aplinkos korozijos kategorija C2 pagal LST EN 1090-2: 2008.
 Konstrukcinio plieno markės pateiktos pagal LST EN 10025-2.
 Suvirinimo procesas pusiau automatiniu apsauginių dujų (CO₂ arba AGAMIX20) aplinkoje.
 Elektrodinė viela G42 (LST EN 440), Ø1.2mm.
 Konstrukcijos virinamos visu lietimosi perimetru, nenurodytų siūlių statiniai kf lygūs plonesnio iš jungiamųjų elementų storiui.
 Metalinės konstrukcijos prieš dažymą valomos, švarumo klasė Sa21/2 pagal ISO 8501-1:1998.
 Jungtys įtempiamaisiais (stipriaisiais) varžtais jungiamųjų paviršių apdirbimo (nuvalymo) būdas:
 Dviejų paviršių valymas šratais ar šratų srautu nekonservuojant

0	2022	PROJEKTINIAI PASIŪLYMAI		
LAIDA	IŠLEIDIMO DATA	LAIDOS STATUSAS IR IŠLEIDIMO PRIEŽASTIS (JEI TAIKOMA)		
KVAL. DOK. NR.	 MB "Statinio projektas" www.statinioprojektas.lt info@statinioprojektas.lt +370 610 03701		STATINIO PROJEKTO PAVADINIMAS Dviejų sandėlių (7.9.), Pakalnės g. 10, Bezdonyų, Vilniaus r. sav., statybos projektas	
			STATINIO NR. IR PAVADINIMAS Sandėlis Nr. 1 (7.9.)	
38467	PV	J. DŪDA		DOKUMENTO PAVADINIMAS: Fasadai M 1 : 100
A2156	PDV	R. NORMANTIENĖ		
				DOKUMENTO ŽYMUO
LT	STATYTOJAS/ UŽSAKOVAS: UAB "Gardelė"		SP2202-01-PP-SA.B. 03	LAPAS 1
				LAPŲ 1

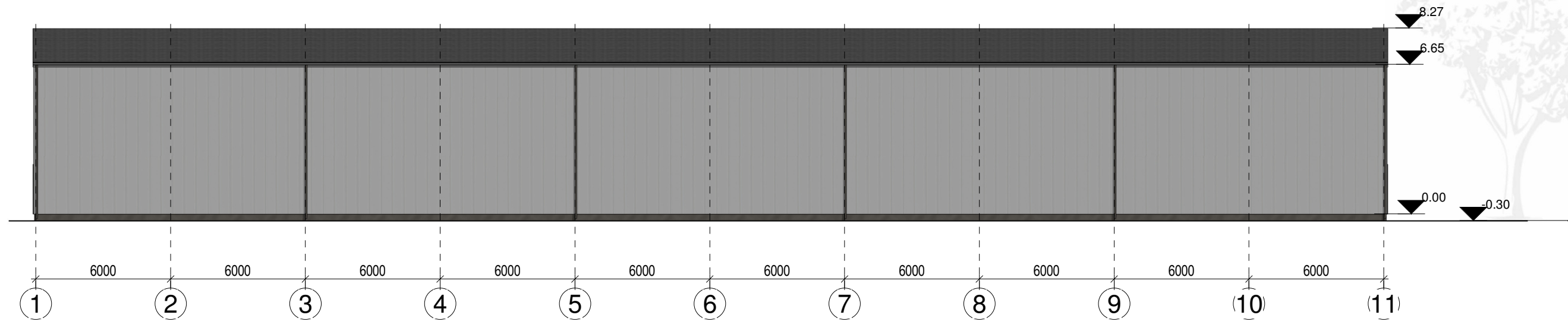
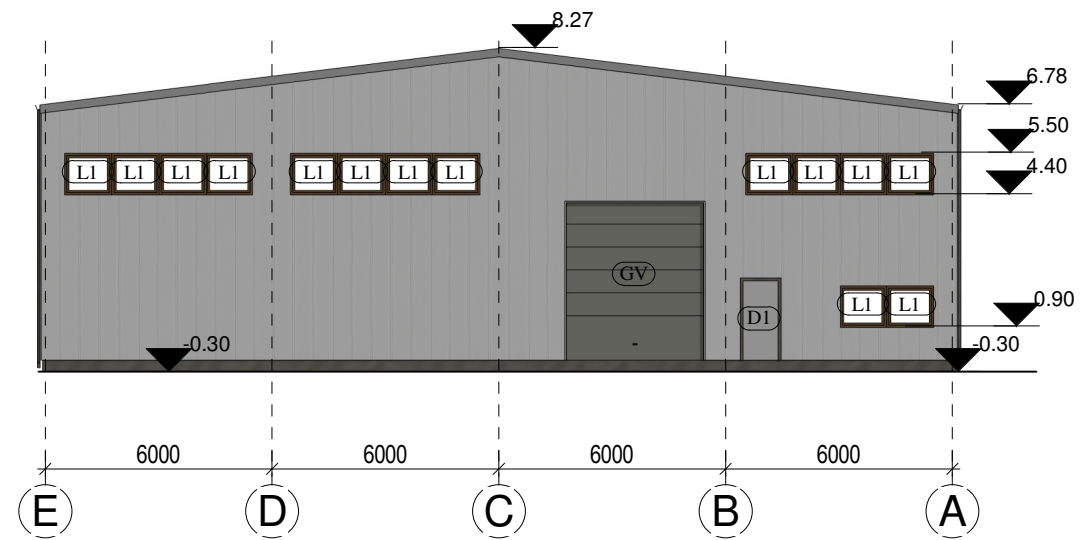

Pastabos:
 Konstrukcijų gamybos vykdymo klasė EXC2 pagal LST EN 1090-2: 2008.
 Aplinkos korozijos kategorija C2 pagal LST EN 1090-2: 2008.
 Konstrukcinio plieno markės pateiktos pagal LST EN 10025-2.
 Suvirinimo procesas pusiau automatinis apsauginių dujų (CO₂ arba AGAMIX20) aplinkoje.
 Elektrodinė viela G42 (LST EN 440), Ø1.2mm.
 Konstrukcijos virinamos visu lietimosi perimetru, nenurodytų siūlių statiniai kf lygūs plonesnio iš jungiamųjų elementų storiui.
 Metalinės konstrukcijos prieš dažymą valomos, švarumo klasė Sa21/2 pagal ISO 8501-1:1998.
 Jungtys įtempiamaisiais (stipriaisiais) varžtais jungiamųjų paviršių apdirbimo (nuvalymo) būdas:
 Dviejų paviršių valymas šratais ar šratų srautu nekonservuojant

0	2022	PROJEKTINIAI PASIŪLYMAI		
LAIDA	IŠLEIDIMO DATA	LAIDOS STATUSAS IR IŠLEIDIMO PRIEŽASTIS (JEI TAIKOMA)		
KVAL. DOK. NR.	 MB "Statinio projektas" www.statinioprojektas.lt info@statinioprojektas.lt +370 610 03701		STATINIO PROJEKTO PAVADINIMAS	
			Dviejų sandėlių (7.9.), Pakalnės g. 10, Bezdonyų, Vilniaus r. sav., statybos projektas	
PAREIGOS			STATINIO NR. IR PAVADINIMAS	
VARDAS, PAVARDĖ			Sandėlis Nr. 1 (7.9.)	
PARAŠAS			DOKUMENTO PAVADINIMAS:	
38467	PV	J. DŪDA	Fasadai M 1 : 100	
A2156	PDV	R. NORMANTIENĖ	LAIDA	
			0	
			DOKUMENTO ŽYMUO	
STATYTOJAS/ UŽSAKOVAS:			SP2202-01-PP-SA.B. 04	
UAB "Gardelė"			LAPAS	LAPŲ
			1	1

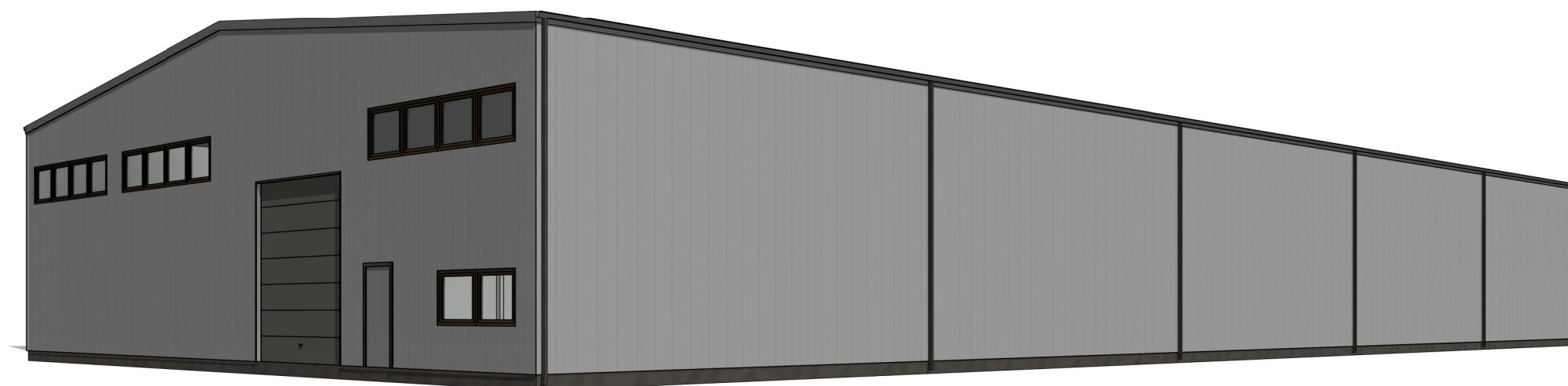
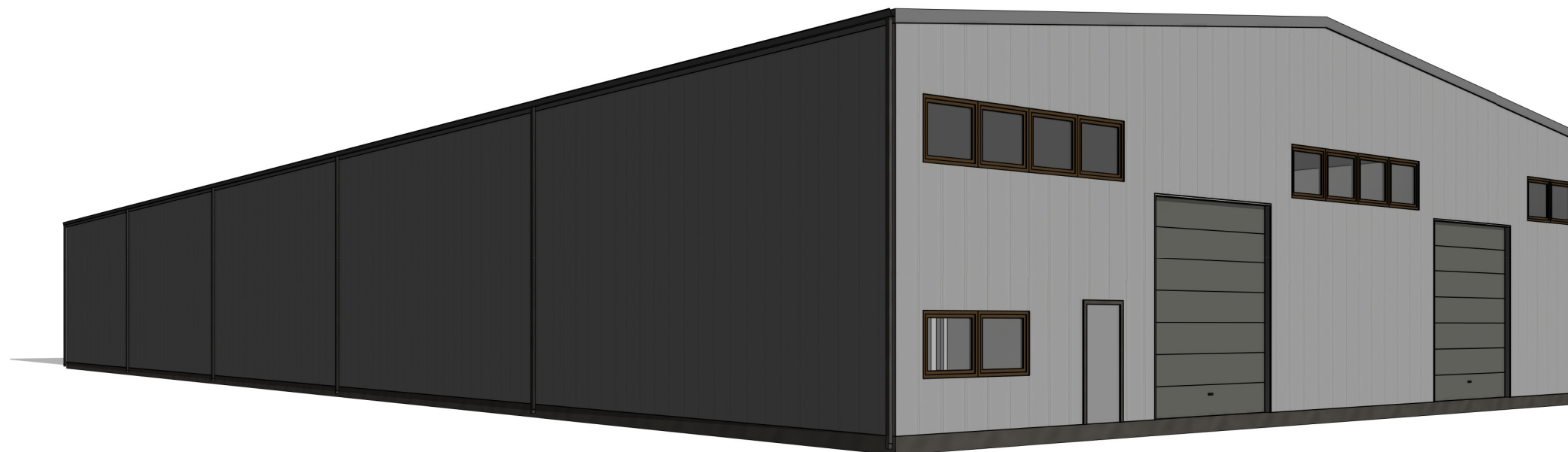

Pastabos:
 Konstrukcijų gamybos vykdymo klasė EXC2 pagal LST EN 1090-2: 2008.
 Aplinkos korozijos kategorija C2 pagal LST EN 1090-2: 2008.
 Konstrukcinio plieno markės pateiktos pagal LST EN 10025-2.
 Suvirinimo procesas pusiau automatinis apsauginių dujų (CO₂ arba AGAMIX20) aplinkoje.
 Elektrodinė viela G42 (LST EN 440), Ø1.2mm.
 Konstrukcijos virinamos visu lietimosi perimetru, nenurodytų siūlių statiniai kf lygūs plonesnio išjungiamųjų elementų storiui
 Metalinės konstrukcijos prieš dažymą valomos, švarumo klasė Sa21/2 pagal ISO 8501-1:1998.
 Jungtys įtempiamaisiais (stipriaisiais) varžtais jungiamųjų paviršių apdirbimo (nuvalymo) būdas:
 Dviejų paviršių valymas šratais ar šratų srautu nekonservuojant

0	2022	PROJEKTINIAI PASIŪLYMAI		
LAIDA	IŠLEIDIMO DATA	LAIDOS STATUSAS IR IŠLEIDIMO PRIEŽASTIS (JEI TAIKOMA)		
KVAL. DOK. NR.	 MB "Statinio projektas" www.statinioprojektas.lt info@statinioprojektas.lt +370 610 03701		STATINIO PROJEKTO PAVADINIMAS	
			Dviejų sandėlių (7.9.), Pakalnės g. 10, Bezdonys, Vilniaus r. sav., statybos projektas STATINIO NR. IR PAVADINIMAS Sandėlis Nr. 1 (7.9.)	
38467	PV	J. DŪDA		DOKUMENTO PAVADINIMAS:
A2156	PDV	R. NORMANTIENĖ		Vizualizacijos
				DOKUMENTO ŽYMUO
LT	STATYTOJAS/ UŽSAKOVAS:		SP2117-01-PP-SA.B. 09	LAPAS
	UAB "Gardelė"			LAPŲ
			1	1

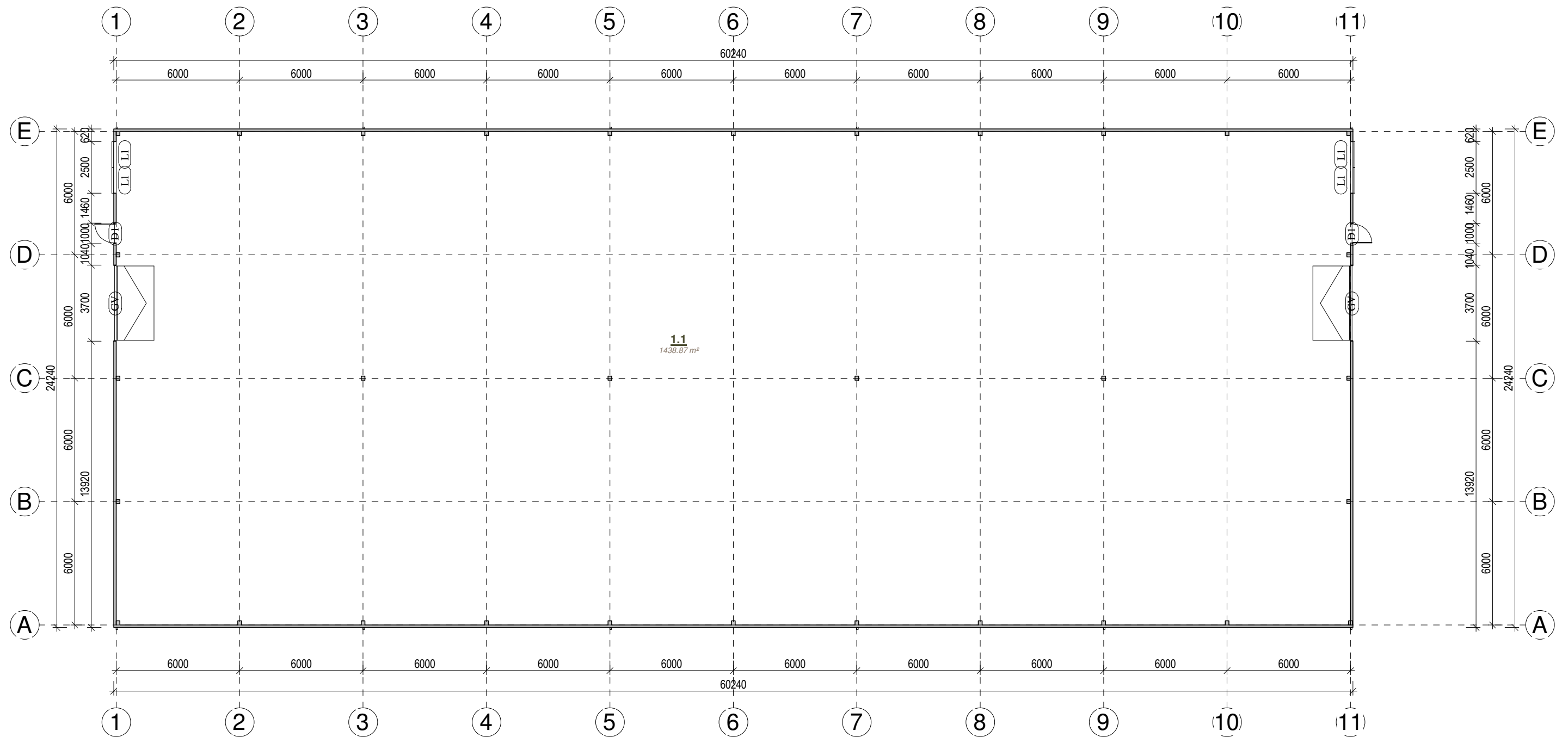

Pirmo aukšto patalpų žiniaraštis.

Patalpos Nr.	Pavadinimas	Plotas
1.1	Sandėlio patalpa	1438.87 m ²

Pastato bendras plotas 1438.87 m²
Pastato pagrindinis plotas 1438.87 m²
Pastato aukštis 8.57 m
Pastato tūris 10640 m³

Pastabos:
 Konstrukcijų gamybos vykdymo klasė EXC2 pagal LST EN 1090-2: 2008.
 Aplinkos korozijos kategorija C2 pagal LST EN 1090-2: 2008.
 Konstrukcinio plieno markės pateiktos pagal LST EN 10025-2.
 Suvirinimo procesas pusiau automatinis apsauginių dujų (CO₂ arba AGAMIX20) aplinkoje.
 Elektrodinė viela G42 (LST EN 440), Ø1.2mm.
 Konstrukcijos virinamos visu lietimosi perimetru, nenurodytų siūlių statiniai kf lygūs plonesnio iš jungiamųjų elementų storiui.
 Metalinės konstrukcijos prieš dažymą valomos, švarumo klasė Sa21/2 pagal ISO 8501-1:1998.
 Jungtys įtempiamaisiais (stipriaisiais) varžtais jungiamųjų paviršių apdirbimo (nuvalymo) būdas:
 Dviejų paviršių valymas šratais ar šratų srautu nekonservuojant

0	2022	PROJEKTINIAI PASIŪLYMAI		
LAIDA	IŠLEIDIMO DATA	LAIDOS STATUSAS IR IŠLEIDIMO PRIEŽASTIS (JEI TAIKOMA)		
KVAL. DOK. NR.	MB "Statinio projektas" www.statinioprojektas.lt info@statinioprojektas.lt +370 610 03701	STATINIO PROJEKTO PAVADINIMAS Dviejų sandėlių (7.9.), Pakalnės g. 10, Bezdonys, Vilniaus r. sav., statybos projektas		
		STATINIO NR. IR PAVADINIMAS Sandėlis Nr. 2 (7.9.)		
38467	PV	J. DŪDA		DOKUMENTO PAVADINIMAS: Pirmo aukšto planas M 1 : 100
A2156	PDV	R. NORMANTIENĖ		LAIDA 0
				DOKUMENTO ŽYMUO
LT	STATYTOJAS/ UŽSAKOVAS: UAB "Gardelė"		SP2202-01-PP-SA.B. 01	LAPAS 1
				LAPŲ 1

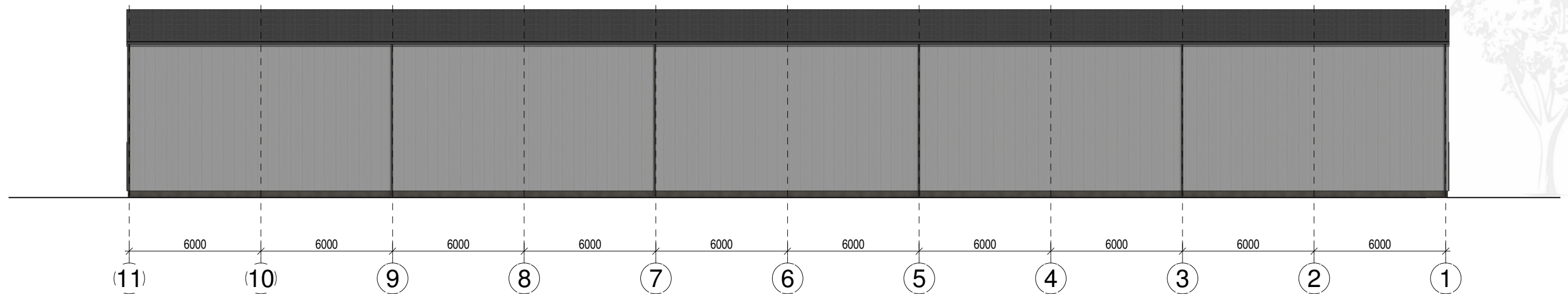
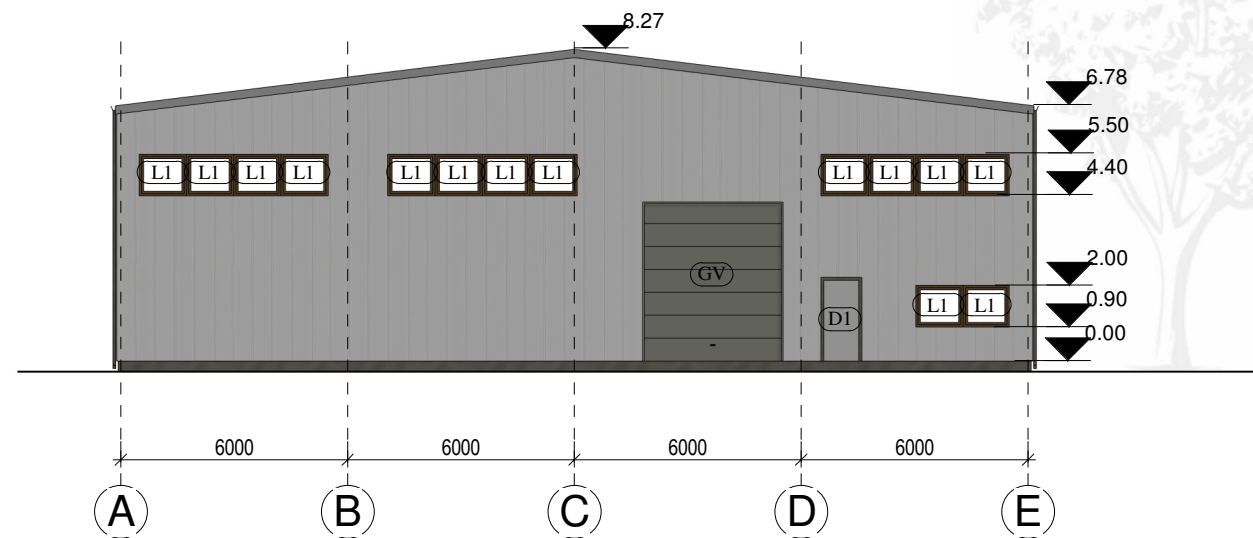

Pastabos:
 Konstrukcijų gamybos vykdymo klasė EXC2 pagal LST EN 1090-2: 2008.
 Aplinkos korozijos kategorija C2 pagal LST EN 1090-2: 2008.
 Konstrukcinio plieno markės pateiktos pagal LST EN 10025-2.
 Suvirinimo procesas pusiau automatinis apsauginių dujų (CO₂ arba AGAMIX20) aplinkoje.
 Elektrodinė viela G42 (LST EN 440), Ø1.2mm.
 Konstrukcijos virinamos visu lietimosi perimetru, nenurodytų siūlių statiniai kf lygūs plonesnio iš jungiamųjų elementų storiui.
 Metalinės konstrukcijos prieš dažymą valomos, švarumo klasė Sa21/2 pagal ISO 8501-1:1998.
 Jungtys įtempiamaisiais (stipriaisiais) varžtais jungiamųjų paviršių apdirbimo (nuvalymo) būdas:
 Dviejų paviršių valymas šratais ar šratų srautu nekonservuojant

0	2022	PROJEKTINIAI PASIŪLYMAI		
LAIDA	IŠLEIDIMO DATA	LAIDOS STATUSAS IR IŠLEIDIMO PRIEŽASTIS (JEI TAIKOMA)		
KVAL. DOK. NR.	 MB "Statinio projektas" www.statinioprojektas.lt info@statinioprojektas.lt +370 610 03701	STATINIO PROJEKTO PAVADINIMAS Dviejų sandėlių (7.9.), Pakalnės g. 10, Bezdonyų, Vilniaus r. sav., statybos projektas		
		STATINIO NR. IR PAVADINIMAS Sandėlis Nr. 2 (7.9.)		
38467	PV	J. DŪDA		DOKUMENTO PAVADINIMAS: Fasadai M 1 : 100
A2156	PDV	R. NORMANTIENĖ		LAIDA 0
				DOKUMENTO ŽYMUO
LT	STATYTOJAS/ UŽSAKOVAS: UAB "Gardelė"		SP2202-01-PP-SA.B. 03	LAPAS 1
				LAPŲ 1

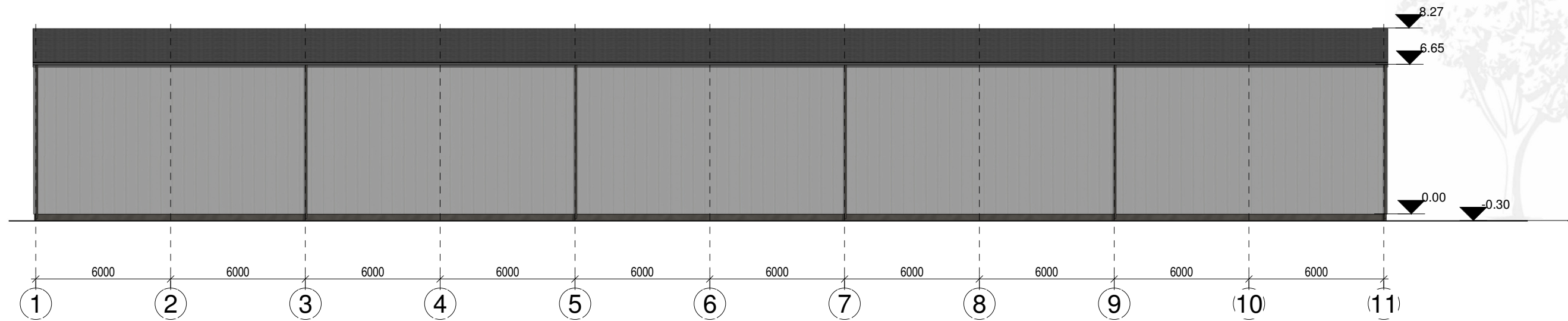
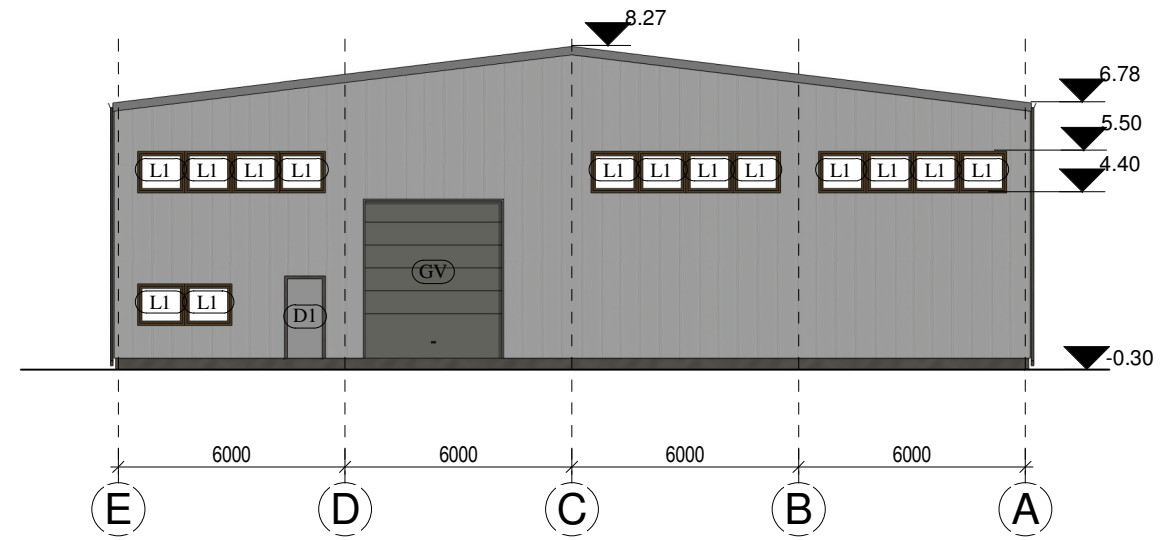

Pastabos:
 Konstrukcijų gamybos vykdymo klasė EXC2 pagal LST EN 1090-2: 2008.
 Aplinkos korozijos kategorija C2 pagal LST EN 1090-2: 2008.
 Konstrukcinio plieno markės pateiktos pagal LST EN 10025-2.
 Suvirinimo procesas pusiau automatinis apsauginių dujų (CO₂ arba AGAMIX20) aplinkoje.
 Elektrodinė viela G42 (LST EN 440), Ø1.2mm.
 Konstrukcijos virinamos visu lietimosi perimetru, nenurodytų siūlių statiniai kf lygūs plonesnio iš jungiamųjų elementų storiui.
 Metalinės konstrukcijos prieš dažymą valomos, švarumo klasė Sa21/2 pagal ISO 8501-1:1998.
 Jungtys įtempiamaisiais (stipriaisiais) varžtais jungiamųjų paviršių apdirbimo (nuvalymo) būdas:
 Dviejų paviršių valymas šratais ar šratų srautu nekonservuojant

0	2022	PROJEKTINIAIA PASIŪLYMAI		
LAIDA	IŠLEIDIMO DATA	LAIDOS STATUSAS IR IŠLEIDIMO PRIEŽASTIS (JEI TAIKOMA)		
KVAL. DOK. NR.	 MB "Statinio projektas" www.statinioprojektas.lt info@statinioprojektas.lt +370 610 03701	STATINIO PROJEKTO PAVADINIMAS Dviejų sandėlių (7.9.), Pakalnės g. 10, Bezdonys, Vilniaus r. sav., statybos projektas		
		STATINIO NR. IR PAVADINIMAS Sandėlis Nr. 2 (7.9.)		
38467	PV	J. DŪDA		DOKUMENTO PAVADINIMAS: Fasadai M 1 : 100
A2156	PDV	R. NORMANTIENĖ		
				DOKUMENTO ŽYMUO
LT	STATYTOJAS/ UŽSAKOVAS: UAB "Gardelė"		SP2202-01-PP-SA.B. 04	LAPAS 1
				LAPŲ 1

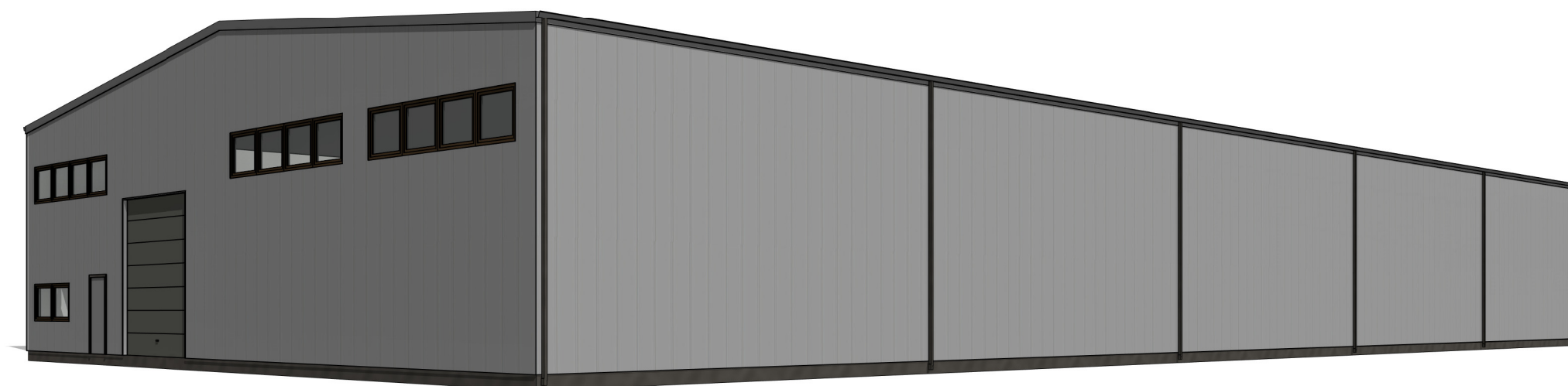
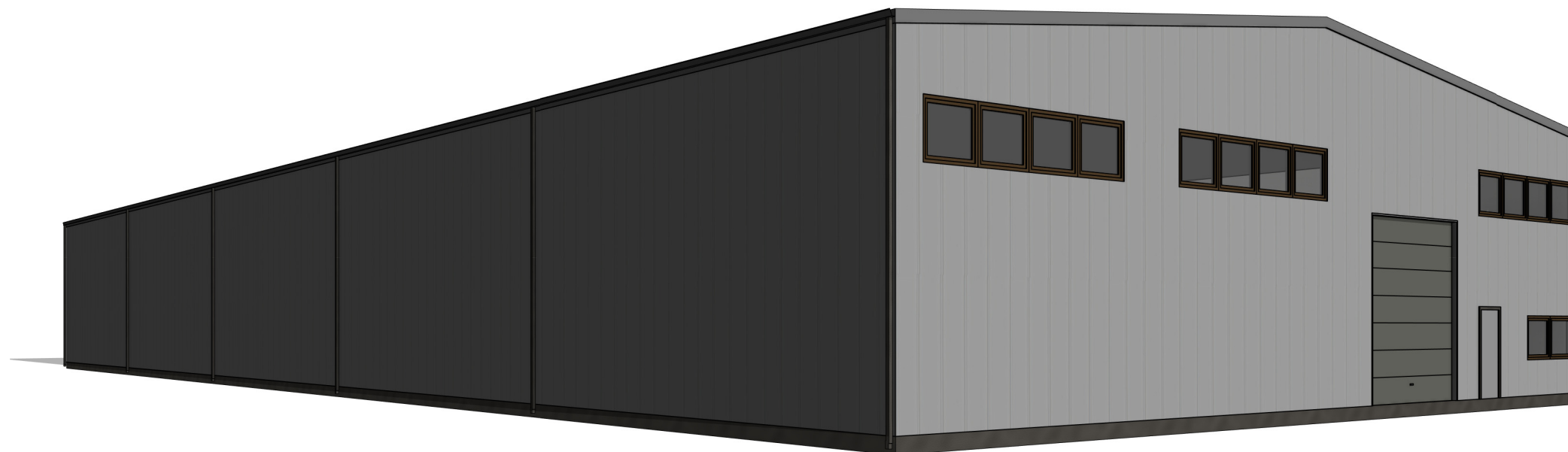

Pastabos:
 Konstrukcijų gamybos vykdymo klasė EXC2 pagal LST EN 1090-2: 2008.
 Aplinkos korozijos kategorija C2 pagal LST EN 1090-2: 2008.
 Konstrukcinio plieno markės pateiktos pagal LST EN 10025-2.
 Suvirinimo procesas pusiau automatinis apsauginių dujų (CO₂ arba AGAMIX20) aplinkoje.
 Elektrodinė viela G42 (LST EN 440), Ø1.2mm.
 Konstrukcijos virinamos visu lietimosi perimetru, nenurodytų siūlių statiniai kf lygūs plonesnio išjungiamųjų elementų storiui.
 Metalinės konstrukcijos prieš dažymą valomos, švarumo klasė Sa21/2 pagal ISO 8501-1:1998.
 Jungtys įtempiamaisiais (stipriaisiais) varžtais jungiamųjų paviršių apdirbimo (nuvalymo) būdas:
 Dviejų paviršių valymas šratais ar šratų srautu nekonservuojant

0	2022	PROJEKTINIAI PASIŪLYMAI		
LAIDA	IŠLEIDIMO DATA	LAIDOS STATUSAS IR IŠLEIDIMO PRIEŽASTIS (JEI TAIKOMA)		
KVAL. DOK. NR.	 MB "Statinio projektas" www.statinioprojektas.lt info@statinioprojektas.lt +370 610 03701		STATINIO PROJEKTO PAVADINIMAS	
			Dviejų sandėlių (7.9.), Pakalnės g. 10, Bezdonyų, Vilniaus r. sav., statybos projektas	
	PAREIGOS	VARDAS, PAVARDĖ	PARAŠAS	STATINIO NR. IR PAVADINIMAS
38467	PV	J. DŪDA		Sandėlis Nr. 2 (7.9.)
A2156	PDV	R. NORMANTIENĖ		DOKUMENTO PAVADINIMAS:
				Vizualizacijos
				DOKUMENTO ŽYMUO
				SP2202-01-TDP-SA.B.09
LT	STATYTOJAS/ UŽSAKOVAS:			LAPAS
	UAB "Gardelė"			LAPŲ
				1
				1

VIZUALIZACIJA

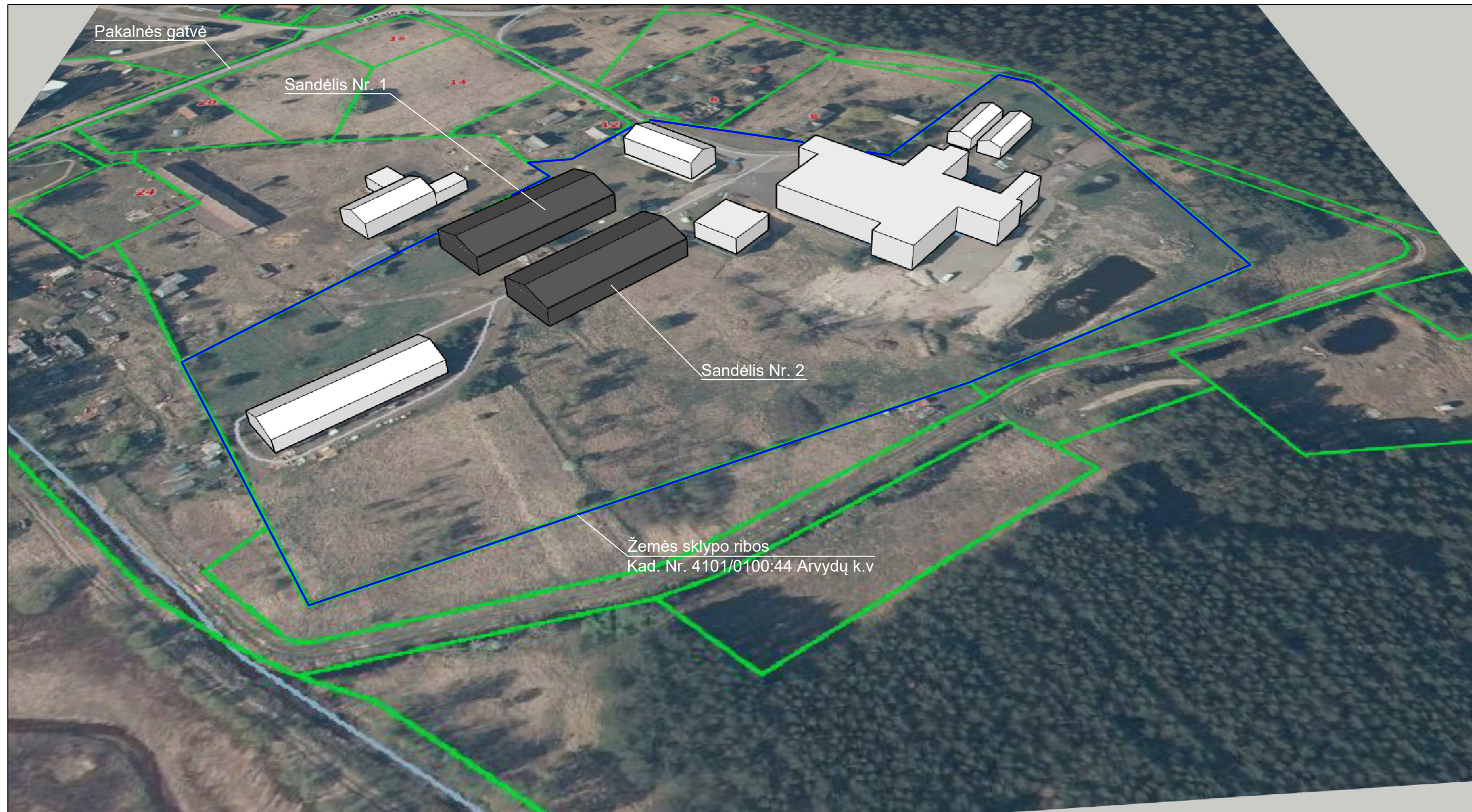

O	2022	Projektiniai pasiūlymai		
Laida	Išleidimo data	Laidos statusas, keitimo priežastis (jei taikoma)		
Kval. pat. dok. Nr.	Projektuotojas	 MB "Statinio projektas" www.statinioprojektas.lt info@statinioprojektas.lt +370 610 03701		Projekto pavadinimas
	38467	PV	J. Dūda	Dviejų sandėlių (7.9.), Pakalnės g. 10, Bezdonys, Vilniaus r. sav., statybos projektas
A2156	ARCH	R. Normantienė	Dokumentas	Laida
			Vizualizacija	O
LT	Statytojas	Žymuo		Lapas
	UAB Gardelė	SP2202-00-PP		Lapų
			1	1

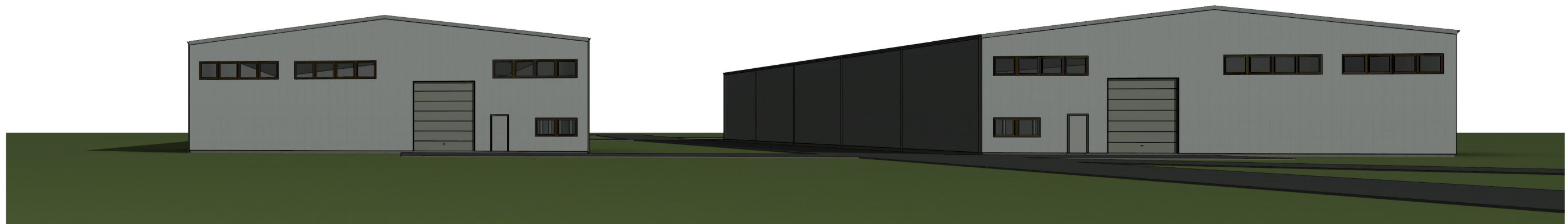
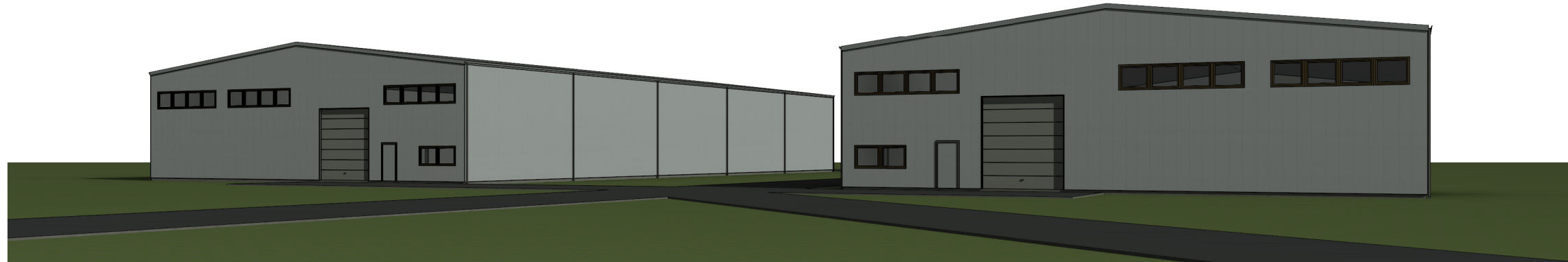

Pastabos:
 Konstrukcijų gamybos vykdymo klasė EXC2 pagal LST EN 1090-2: 2008.
 Aplinkos korozijos kategorija C2 pagal LST EN 1090-2: 2008.
 Konstrukcinio plieno markės pateiktos pagal LST EN 10025-2.
 Suvirinimo procesas pusiau automatinis apsauginių dujų (CO₂ arba AGAMIX20) aplinkoje.
 Elektrodinė viela G42 (LST EN 440), Ø1.2mm.
 Konstrukcijos virinamos visu lietimosi perimetru, nenurodytų siūlių statiniai kf lygūs plonesnio išjungiamųjų elementų storiui
 Metalinės konstrukcijos prieš dažymą valomos, švarumo klasė Sa21/2 pagal ISO 8501-1:1998.
 Jungtys įtempiamaisiais (stipriaisiais) varžtais jungiamųjų paviršių apdirbimo (nuvalymo) būdas:
 Dviejų paviršių valymas šratais ar šratų srautu nekonservuojant

0	2021.11	PROJEKTINIAI PASIŪLYMAI		
LAIDA	IŠLEIDIMO DATA	LAIDOS STATUSAS IR IŠLEIDIMO PRIEŽASTIS (JEI TAIKOMA)		
KVAL. DOK. NR.	 MB "Statinio projektas" www.statinioprojektas.lt info@statinioprojektas.lt +370 610 03701	STATINIO PROJEKTO PAVADINIMAS Dviejų sandėlių (7.9.), Pakalnės g. 10, Bezdonyų, Vilniaus r. sav., statybos projektas		
		STATINIO NR. IR PAVADINIMAS Sandėlis (7.9.)		
38467	PV	J. DŪDA		DOKUMENTO PAVADINIMAS: Unamed
A2156	PDV	R. NORMANTIENĖ		
				DOKUMENTO ŽYMUO
LT	STATYTOJAS/ UŽSAKOVAS: UAB "Gardelė"		SP2202-01-TDP-SA.B.	LAPAS 1
				LAPŲ 1

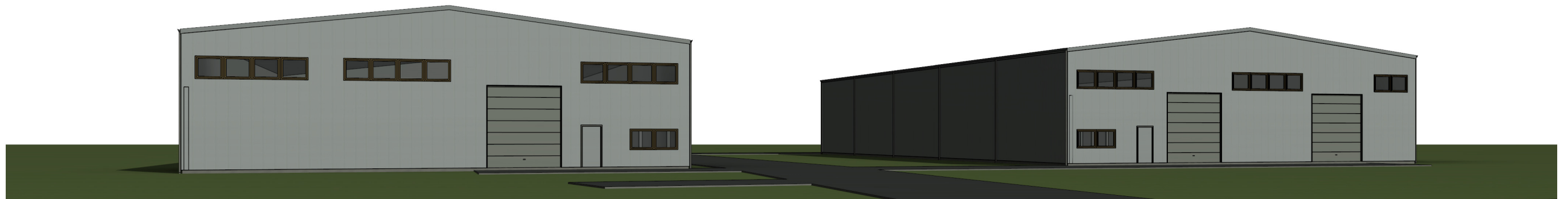
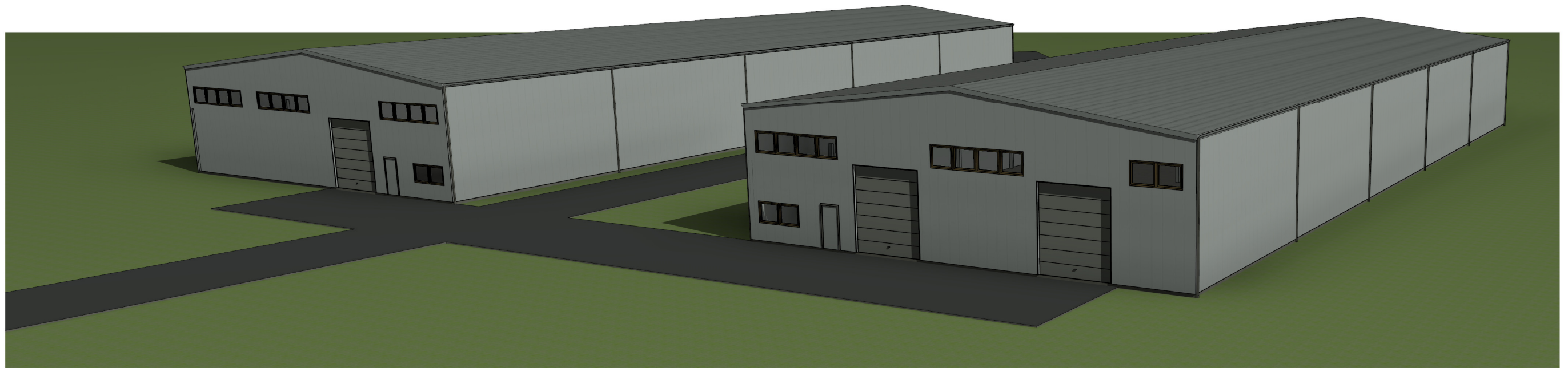

Pastabos:
 Konstrukcijų gamybos vykdymo klasė EXC2 pagal LST EN 1090-2: 2008.
 Aplinkos korozijos kategorija C2 pagal LST EN 1090-2: 2008.
 Konstrukcinio plieno markės pateiktos pagal LST EN 10025-2.
 Suvirinimo procesas pusiau automatinis apsauginių dujų (CO₂ arba AGAMIX20) aplinkoje.
 Elektrodinė viela G42 (LST EN 440), Ø1.2mm.
 Konstrukcijos virinamos visu lietimosi perimetru, nenurodytų siūlių statiniai kf lygūs plonesnio iš jungiamųjų elementų storiui
 Metalinės konstrukcijos prieš dažymą valomos, švarumo klasė Sa21/2 pagal ISO 8501-1:1998.
 Jungtys įtempiamaisiais (stipriaisiais) varžtais jungiamųjų paviršių apdirbimo (nuvalymo) būdas:
 Dviejų paviršių valymas šratais ar šratų srautu nekonservuojant

0	2022	PROJEKTINIAI PASIŪLYMAI		
LAIDA	IŠLEIDIMO DATA	LAIDOS STATUSAS IR IŠLEIDIMO PRIEŽASTIS (JEI TAIKOMA)		
KVAL. DOK. NR.	 MB "Statinio projektas" www.statinioprojektas.lt info@statinioprojektas.lt +370 610 03701		STATINIO PROJEKTO PAVADINIMAS	
			Dviejų sandėlių (7.9.), Pakalnės g. 10, Bezdonyų, Vilniaus r. sav., statybos projektas	
	PAREIGOS	VARDAS, PAVARDĖ	PARAŠAS	STATINIO NR. IR PAVADINIMAS
38467	PV	J. DŪDA		Sandėlis (7.9.)
A2156	PDV	R. NORMANTIENĖ		DOKUMENTO PAVADINIMAS:
				Unnamed
				DOKUMENTO ŽYMUO
LT	STATYTOJAS/ UŽSAKOVAS:			LAPAS
	UAB "Gardelė"		SP2202-01-TDP-SA.B.	LAPŲ
				1
				1