



UŽDAROJI AKCINĖ BENDROVĖ
"PAŽANGIOS ARCHITEKTŪRINĖS MINTYS"

ADRESAS: VASARIO 16-OSIOS G.2-1 VILNIUS
TELEFONAS: (8-5) 212 1050
(8-5) 212 0898

Projekto pavadinimas	Gamybos, pramonės pastato (unik. Nr.: 4400-0064-2220) rekonstravimo ir paskirties keitimo į gyvenamosios paskirties (vieno buto) pastatą, nugriaunant esamus sandėliavimo pastatus (unik. Nr.: 6297-0002-5017 ir unik. Nr.: 4400-0064-3370) ir gamybos, pramonės pastatus (unik. Nr.: 4400-0064-2173 ir unik. Nr.: 6297-0002-5028) Limino g. 7, Žiūrų k., Luokesos sen., Molėtų r. sav. projektas
Objekto adresas	Molėtų r. sav., Luokesos sen., Žiūrų k., Limino g. 7 Žemės sklypo kad. Nr. 6284/0001:334
Objekto numeris	2022-01-05-01
Statinių kategorija	Neypatingas statinys
Projektuotojas	UAB "Pažangios architektūrinės mintys". Atestatas Nr. 2113 Adresas: Vasario 16-osios g. 2-1, Vilnius. Tel.: (8-5) 212 1050
Užsakovas	A. G.
Etapas	Projektiniai pasiūlymai (PP)

Pareigos	Parašas	Pavardė
PV A944 UAB "Pažangios architektūrinės mintys" direktorius		Gintautas Pamerneckis
Užsakovas		A. G. D. G.



Pritariu _____

G.Putvinskas

Molėtų rajono savivaldybės administracijos

Architektūros ir teritorijų planavimo

skyriaus vedėjas – vyr.architektas

2022-01-10

PROJEKTINIŲ PASIŪLYMŲ RENGIMO UŽDUOTIS

2022-01-06

Molėtai

Statytojas (turintis statytojo teisę asmuo): A G

(fizinio asmens vardas, pavardė, adresas, tel. Nr., el. pašto adresas; juridinio asmens pavadinimas, teisinė forma, juridinio asmens kodas, juridinio asmens adresas, tel. Nr., el. pašto adresas)

1. Informacija apie sumanytą projektuoti statinį:

Projekto pavadinimas	Gamybos, pramonės pastato (unik. Nr.: 4400-0064-2220) rekonstravimo ir paskirties keitimo į gyvenamosios paskirties (vieno buto) pastatą, nugriaunant esamus sandėliavimo pastatus (unik. Nr.: 6297-0002-5017 ir unik. Nr.: 4400-0064-3370) ir gamybos, pramonės pastatus (unik. Nr.: 4400-0064-2173 ir unik. Nr.: 6297-0002-5028) Limino g. 7, Žiūrų k., Luokesos sen., Molėtų r. sav. projektas
Statybos rūšis	Rekonstravimas, griovimas
Statinio kategorija	Neypatingi statiniai
Statybos (statinio) vieta (adresas): žemės sklypo (-ų), adresas (-ai)	Molėtų r. sav., Luokesos sen., Žiūrų k., Limino g. 7
Žemės sklypo duomenys:	
kadastrinis (-iai) Nr.	6284/0001:334
unikalus (-ūs) Nr.	4400-5791-6277

plotas	0,2589 ha
paskirtis	Kita; Vienbučių ir dvibučių gyvenamųjų pastatų teritorijos
Rekonstruojamo statinio (ių) rodikliai: Unikalus (-ūs) Nr.	4400-0064-2220
Aukštų skaičius	1
Pastato aukštis	7,60 m
Bendras plotas	325,00 m ²
Sienos	Mūras
Stogas	Stogo laikančios konstrukcijos: medinės, Stogo danga: keramikinės čerpės
Statinio pagrindinė naudojimo paskirtis	gamybos, pramonės
Statinio būsimą pagrindinę naudojimo paskirtis	gyvenamosios paskirties (vieno buto) pastatai
Gamybos, kitos planuojamos ūkinės veiklos, paslaugų apimtis, butų, vietų, lovų, aptarnaujamų žmonių skaičius;	
Projektuojami sklypo techniniai rodikliai: Užstatymo tankis	20%
Užstatymo intensyvumas	0,13

2. Projektinių pasiūlymų paskirtis: projektuojamo statinio architektūros ir kitų pagrindinių sprendinių idėjai parinkti, specialiesiems reikalavimams parengti.
3. Projektiniai pasiūlymai:
 - Bendruoju atveju
 - Rekomendacinio pobūdžio
 - Rengti nebūtina
4. Projektinių pasiūlymų sudėtis:
 - Aiškinamasis raštas
 - Žemės sklypo su gretima urbanistine aplinka planas (ant ne senesnio kaip 3 metų topografinio plano);
 - Pastato (-ų), jo dalies aukštų planų schemas;
 - Pastato (-ų) jo dalies charakteringų pjūvių schemas;
 - Pastato (-ų) fasadai jo dalių;
 - Projektinių pasiūlymų vaizdinė informacija (statinių su gretima urbanistine aplinka vizualizacija (pastatams privaloma) arba maketas);
 - Projektinių pasiūlymų kompiuterinė laikmena arba popierinis variantas.
5. Visuomenės informavimas apie numatomą statinio (-ių) projektavimą:

- Reikalingas
 - Nereikalingas
6. Statytojo pateikiami dokumentai:
- Nekilnojamo turto registro pažymėjimas(-ai) 3 lapas(-ai),
 - Sklypo planas 2 lapas(-ai),
 - Ištrauka iš pastato(-ų) kadastro duomenų bylos 21 lapas(-ai),
 - Bendraturčių sutikimas(-ai) 1 lapas(-ai),
 - Įgaliojimas 1 lapas(-ai).
 - Kiti dokumentai ir duomenys, atsižvelgiant į numatomo projektuoti statinio specifiką 1 lapas(-ai).
7. Kiti duomenys:
- 7.1. Projektinių pasiūlymų parengimo terminas: nuo 2022- 01 - 06 iki 2022-01-10
- 7.2. Statytojui projektuotojas pateikia kompiuterinę laikmeną su įrašytais projektiniais pasiūlymais, pasirašytą juos parengusių asmenų elektroniniais parašais (adoc).
- PASTABA: Projektinių pasiūlymų teikimo atveju jų sudėtis pažymima

Statytojas A G

(parašas, vardas, pavardė, tel., įgaliojimo data ir Nr., data)

Projektinių pasiūlymų užduoties rengėjas UAB „Pažangios architektūrinės mintys“, PV A944, Gintautas Pamerneckis, tel. Nr.: 86817771, el.paštas: g.pamerneckis@pam.lt, įgaliojimo data: 2022-01-05

(pareigos, parašas, vardas, pavardė, tel., įgaliojimo data ir Nr., data)

Už pateiktų dokumentų ir juose nurodytų duomenų tikrumą atsako statytojas (užsakovas) Lietuvos Respublikos įstatymų nustatyta tvarka

Projekto pavadinimas: Gamybos, pramonės pastato (unik. Nr.: 4400-0064-2220) rekonstravimo ir paskirties keitimo į gyvenamosios paskirties (vieno buto) pastatą, nugriaunant esamus sandėliavimo pastatus (unik. Nr.: 6297-0002-5017 ir unik. Nr.: 4400-0064-3370) ir gamybos, pramonės pastatus (unik. Nr.: 4400-0064-2173 ir unik. Nr.: 6297-0002-5028) Limino g. 7, Žiūrų k., Luokesos sen., Molėtų r. sav. projektas

Objekto adresas: Molėtų r. sav., Luokesos sen., Žiūrų k., Limino g. 7

Žemės sklypo kad. Nr.: 6284/0001:334

Žemės sklypo pagrindinė naudojimo paskirtis: Kita

Žemės sklypo naudojimo būdas: Vienbučių ir dvibučių gyvenamųjų pastatų teritorijos

Rekonstruojamo pastato esama pagrindinė naudojimo paskirtis: gamybos, pramonės

Rekonstruojamo pastato būsimą pagrindinę naudojimo paskirtis: gyvenamosios paskirties (vieno buto) pastatai

Rekonstruojamo pastato unik. Nr.: 4400-0064-2220

Statinio kategorija: neypatingas statinys

Griaunamo pastato pagrindinė naudojimo paskirtis: sandėliavimo

Griaunamo pastato unik. Nr.: 6297-0002-5017

Statinio kategorija: neypatingas statinys

Griaunamo pastato pagrindinė naudojimo paskirtis: gamybos, pramonės

Griaunamo pastato unik. Nr.: 4400-0064-2173

Statinio kategorija: neypatingas statinys

Griaunamo pastato pagrindinė naudojimo paskirtis: gamybos, pramonės

Griaunamo pastato unik. Nr.: 6297-0002-5028

Statinio kategorija: neypatingas statinys

Griaunamo pastato pagrindinė naudojimo paskirtis: sandėliavimo

Griaunamo pastato unik. Nr.: 4400-0064-3370

Statinio kategorija: neypatingas statinys

IVADAS. ESAMA PADĖTIS

A. G. ir D. G. užsakymu parengti Gamybos, pramonės pastato (unik. Nr.: 4400-0064-2220) rekonstravimo ir paskirties keitimo į gyvenamosios paskirties (vieno buto) pastatą, nugriaunant esamus sandėliavimo pastatus (unik. Nr.: 6297-0002-5017 ir unik. Nr.: 4400-0064-3370) ir gamybos, pramonės pastatus (unik. Nr.: 4400-0064-2173 ir unik. Nr.: 6297-0002-5028) Limino g. 7, Žiūrų k., Luokesos sen., Molėtų r. sav. projektiniai pasiūlymai.

Žemės sklypo (kad. Nr. 6284/0001:334) plotas: 0,2589 ha. Žemės sklypo pagrindinė naudojimo paskirtis: Kita. Žemės sklypo naudojimo būdas: Vienbučių ir dvibučių gyvenamųjų pastatų teritorijos. Žemės sklypas yra tarp ties šiaurine sklypo riba einančios Limino gatvės ir Limino ežero. Sklypo ribose yra penki neypatingi esami gamybos, pramonės ir sandėliavimo paskirties pastatai. Netoli Limino ežero esantis žemės sklypas patenka į vandens telkinių apsaugos zonos ribas.

Projekte numatoma rekonstruoti vieną esamą gamybos, pramonės paskirties pastatą - dirbtuves (2P1p; unik. Nr.: 4400-0064-2220), šio pastato paskirtį pakeisti į gyvenamosios paskirties (vieno buto). Esamas dirbtuvių pastatas vieno aukšto, mūrinis, pastato bendras plotas: 112,53 m², užstatytas plotas: 121,00 m², tūris: 343,00 m³. Pastatas statytas 1975 m.

Keturis sklype esančius pastatus numatoma nugriauti:

- esamą sandėliavimo paskirties pastatą - grūdų sandėlį (1F1p; unik. Nr.: 6297-0002-5017). Esamas grūdų sandėlio pastatas vieno aukšto, mūrinis, pastato bendras plotas: 220,48 m², užstatytas plotas: 241,00 m², tūris, 747,00 m³. Pastatas statytas 1970 m;

- esamą gamybos, pramonės paskirties pastatą - gaterį (1P1m; unik.: Nr. 4400-0064-2173). Esamas gaterio pastatas vieno aukšto, medinis (rąstinis), pastato bendras plotas: 54,39 m², užstatytas plotas: 60,00 m², tūris: 181,00 m³. Pastatas statytas 1968 m;

- esamą gamybos, pramonės paskirties pastatą - malūną (2P1ž; unik. Nr.: 6297-0002-5028).

Esamas malūno pastatas vieno aukšto, medinis (medis su karkasu), pastato bendras plotas: 167,62 m², užstatytas plotas: 171,00 m², tūris: 702,00 m³. Pastatas statytas 1970 m;

- esamą sandėliavimo paskirties pastatą - sandėlį (3F1p; unik. Nr.: 4400-0064-3370). Esamas sandėlis vieno aukšto, mūrinis, pastato bendras plotas: 222,76 m², užstatytas plotas: 238,00 m², tūris: 674,00 m³. Pastatas statytas 1976 m.

Situacijos schema

Objekto vieta
sklypas kad. Nr.:
6284/0001:334



PROJEKTINIAI SPRENDINIAI SKLYPO PLANO SPRENDINIAI

Žemės sklypas ir jame esantys pastatai patenka į vandens telkinio, Limino ežero paviršinio vandens telkinio apsaugos zonos ribas. Ties ežero pakrante šlaito nėra, apsaugos juostos išorinė riba matuojama nuo ežero kranto linijos. Pakrantės žemės paviršiaus nuolydžio kampas kintamas, nuo 3,8° iki 9,1°. Pakrantės apsaugos juostos plotis – 10 m.

Sklypo pietinėje ir vakarinėje dalyje esantys du sandėliavimo paskirties pastatai - grūdų sandėlis (1F1p; unik. Nr.: 6297-0002-5017) ir sandėlis (3F1p; unik. Nr.: 4400-0064-3370) ir du gamybos, pramonės paskirties pastatai - gateris (1P1m; unik.: Nr. 4400-0064-2173) ir malūnas (2P1ž; unik. Nr.: 6297-0002-5028) griaujami. Pietrytinėje sklypo dalyje esantis gamybos, pramonės paskirties pastatas – dirbtuvės (2P1p; unik. Nr.: 4400-0064-2220) rekonstruojamas, šio pastato paskirtis keičiama į gyvenamosios paskirties (vieno buto). Rekonstravimo metu esamas pastatas išplečiamas griaunamų pastatų kryptimi, tačiau nuo vandens telkinio kranto projektuojami atsitraukę didesniu atstumu nei yra griaujami pastatai. Atsumai nuo pietinės ir rytinės sklypo ribų ir šia kryptimi esančio vandens telkinio kranto lieka esami. Rekonstruojamas pastatas projektuojama vieno aukšto, su garažu, dengtas keturšlaičiais stogais. Įvažiavimas į sklypą projektuojamas iš ties šiaurine sklypo riba esančios Limino gatvės. Prie rekonstruojamo pastato projektuojama automobilių stovėjimo aikštelė.

Rekonstruojamo pastato naudingas plotas: 196,23 m². Pagal STR 2.06.04:2014 “Gatvės ir vietinės reikšmės keliai. Bendrieji reikalavimai” reikalavimus rekonstruojam pastatui reikalingos 3 automobilių stovėjimo vietos (140 m² pastato naudingo ploto reikia 2 vietų ir 1 vietos likusiam

56,23 m² pastato naudingo ploto). Šių automobilių parkavimas numatytas rekonstruojamo pastato garaže arba prie pastato projektuojamoje automobilių stovėjimo aikštelėje.

PLANO IR TŪRINIAI SPRENDINIAI

Esamo gamybos, pramonės paskirties pastato - dirbtuvių (2P1p; unik. Nr.: 4400-0064-2220), paskirties keitimo į gyvenamosios paskirties (vieno buto) ir rekonstravimo metu, rekonstruojamas pastatas padidinamas šiaurės ir vakarų kryptimis, zonose, kur yra esami, griaujami pastatai. Rekonstruojamas pastatas projektuojamas išsaugant esamo pastato rytinės ir dalies pietinės sienos pamatus. Rekonstruojamas pastatas projektuojamas vieno aukšto, dengtas keturšlaičiais stogais, Pastate projektuojamas tambūras, virtuvė, svetainės – valgomojo kambarys, du miegamieji su atskirais sanitariniais mazgais ir drabužinėmis, pagalbinės patalpos, pirtis ir garažas. Garažas projektuojamas sklypo dalyje, kurioje yra griauti numatomi pastatai.

Pastato fasadų apdailai numatoma klinkerio plytų apdaila, keturšlaičiai stogai dengiami keramikinių čerpių danga.

Bendrieji rodikliai:

SKLYPAS:

Sklypo plotas:	2589 m ²
Užstatymo tankumas:	19,00 %
Užstatymo intensyvumas:	0,12

PASTATAI:

Rekonstruojamo pastato esama pagrindinė naudojimo paskirtis: gamybos, pramonės

Rekonstruojamo pastato būsima pagrindinė naudojimo paskirtis: gyvenamosios paskirties (vieno buto) pastatai

Užstatytas plotas:	492,00 m ²
Bendras plotas:	307,63 m ²
Naudingas plotas:	196,23 m ²
Gyvenamasis plotas:	101,70 m ²
Tūris:	2100 m ³
Aukštų skaičius:	1 vnt.
Aukštis:	7,60 m

Pastatas atitinka statybos normas ir taisykles, ekologinius, higienos ir priešgaisrinius reikalavimus. Projekto sprendiniai nepažeidžia trečiųjų šalių interesų.

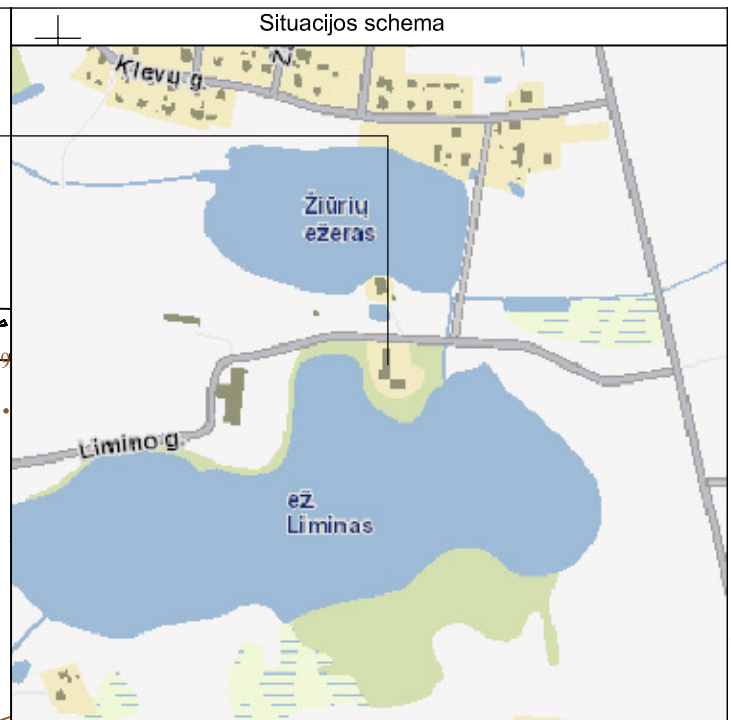
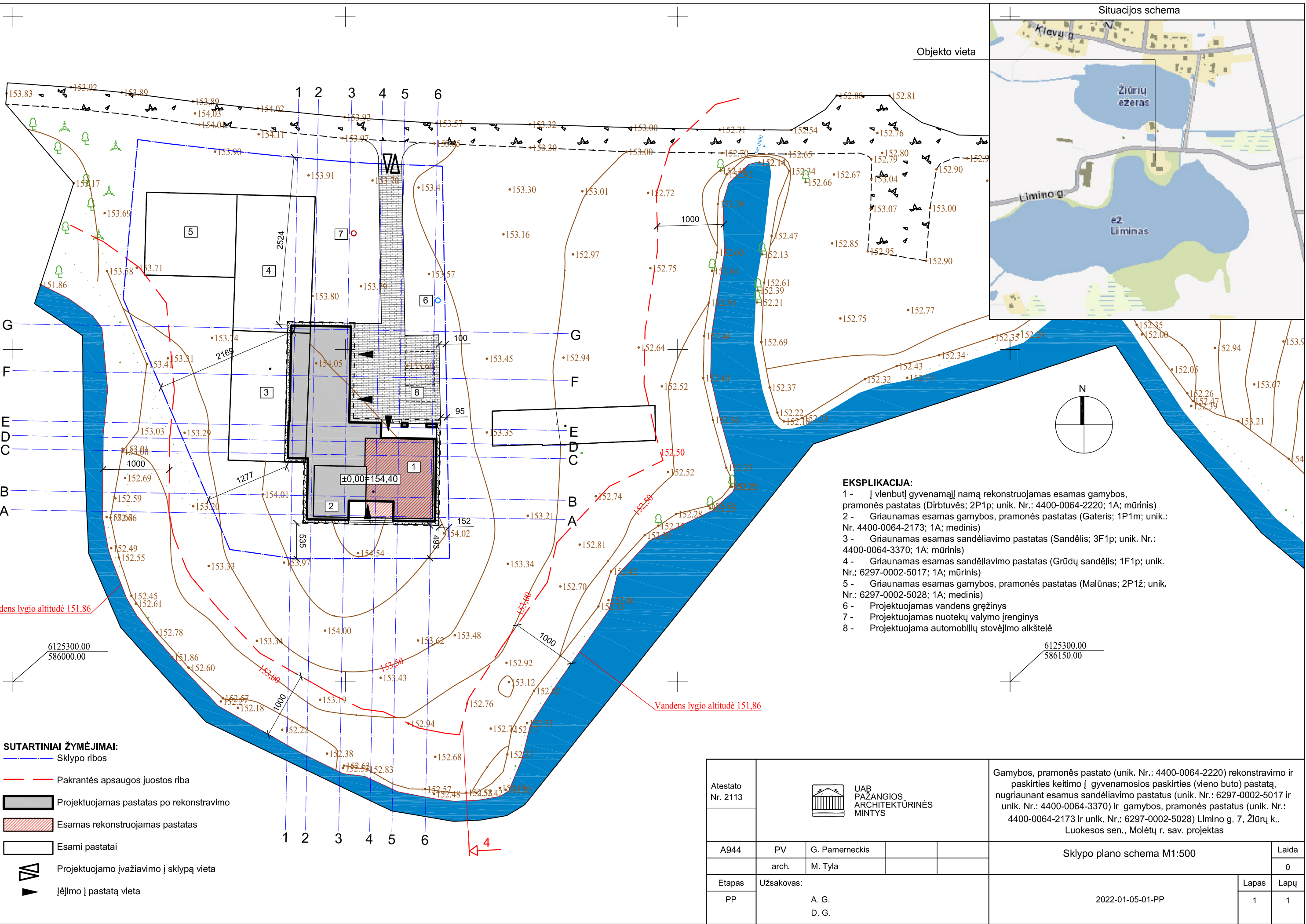

Objekto vieta

Situacijos schema

EKSPLIKACIJA:

- 1 - Į vienbutį gyvenamąjį namą rekonstruojamas esamas gamybos, pramonės pastatas (Dirbtuvės; 2P1p; unik. Nr.: 4400-0064-2220; 1A; mūrinis)
- 2 - Griaunamas esamas gamybos, pramonės pastatas (Gateris; 1P1m; unik.: Nr. 4400-0064-2173; 1A; medinis)
- 3 - Griaunamas esamas sandėliavimo pastatas (Sandėlis; 3F1p; unik. Nr.: 4400-0064-3370; 1A; mūrinis)
- 4 - Griaunamas esamas sandėliavimo pastatas (Grūdų sandėlis; 1F1p; unik. Nr.: 6297-0002-5017; 1A; mūrinis)
- 5 - Griaunamas esamas gamybos, pramonės pastatas (Malūnas; 2P1ž; unik. Nr.: 6297-0002-5028; 1A; medinis)
- 6 - Projektuojamas vandens gręžinys
- 7 - Projektuojamas nuotekų valymo įrenginys
- 8 - Projektuojama automobilių stovėjimo aikštelė

Vandens lygio altitudė 151.86

Vandens lygio altitudė 151.86

SUTARTINIAI ŽYMĖJIMAI:

- Sklypo ribos
- Pakrantės apsaugos juostos riba
- Projektuojamas pastatas po rekonstravimo
- Esamas rekonstruojamas pastatas
- Esami pastatai
- Projektuojamo įvažiavimo į sklypą vieta
- Įėjimo į pastatą vieta

Atestato Nr. 2113	 UAB PAŽANGIOS ARCHITEKTŪRINĖS MINTYS			Gamybos, pramonės pastato (unik. Nr.: 4400-0064-2220) rekonstravimo ir paskirties keitimo į gyvenamosios paskirties (vieno buto) pastatą, nugriaunant esamus sandėliavimo pastatus (unik. Nr.: 6297-0002-5017 ir unik. Nr.: 4400-0064-3370) ir gamybos, pramonės pastatus (unik. Nr.: 4400-0064-2173 ir unik. Nr.: 6297-0002-5028) Limino g. 7, Žiūrų k., Luokesos sen., Molėtų r. sav. projektas	
	A944	PV	G. Pamerneckis		
		arch.	M. Tyla		0
Etapas	Užsakovas:				Lapas
PP	A. G. D. G.			2022-01-05-01-PP	Lapų
					1
					1

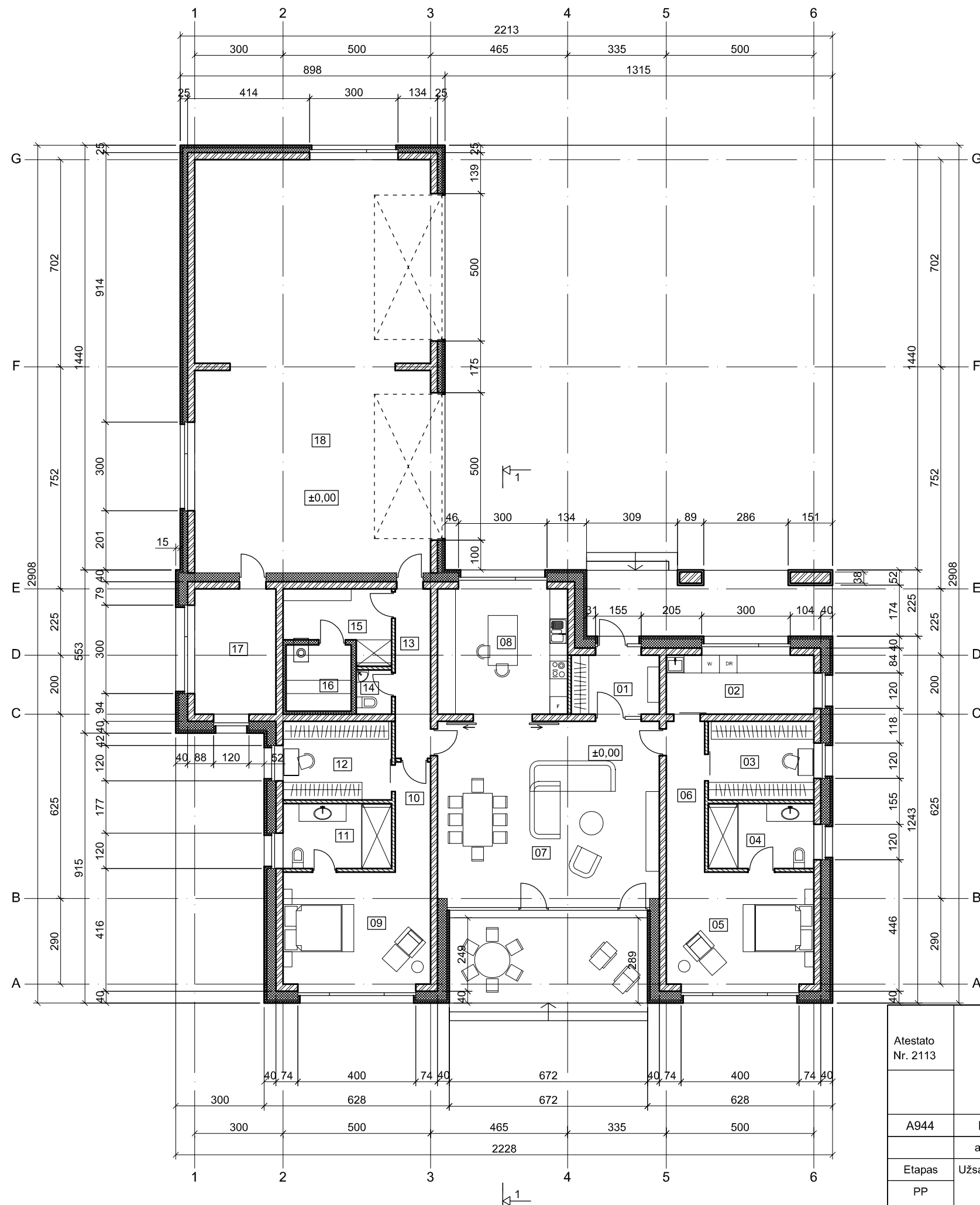

PATALPŲ EKSPLIKACIJA:

1. Tambūras	5,96 m ²
2. Skalbimo pat.	10,00 m ²
3. Drabužinė	9,52 m ²
4. WC	7,88 m ²
5. Miegamasis	19,00 m ²
6. Koridorius	6,63 m ²
7. Svetainė	45,00 m ²
8. Virtuvė	18,70 m ²
9. Miegamasis	19,00 m ²
10. Koridorius	4,48 m ²
11. WC	8,10 m ²
12. Drabužinė	9,79 m ²
13. Koridorius	6,90 m ²
14. WC	1,80 m ²
15. Priešpirtis	7,45 m ²
16. Pirtis	4,97 m ²
17. Techninė patalpa	11,05 m ²
18. Garažas	111,40 m ²

Viso: 307,63 m²



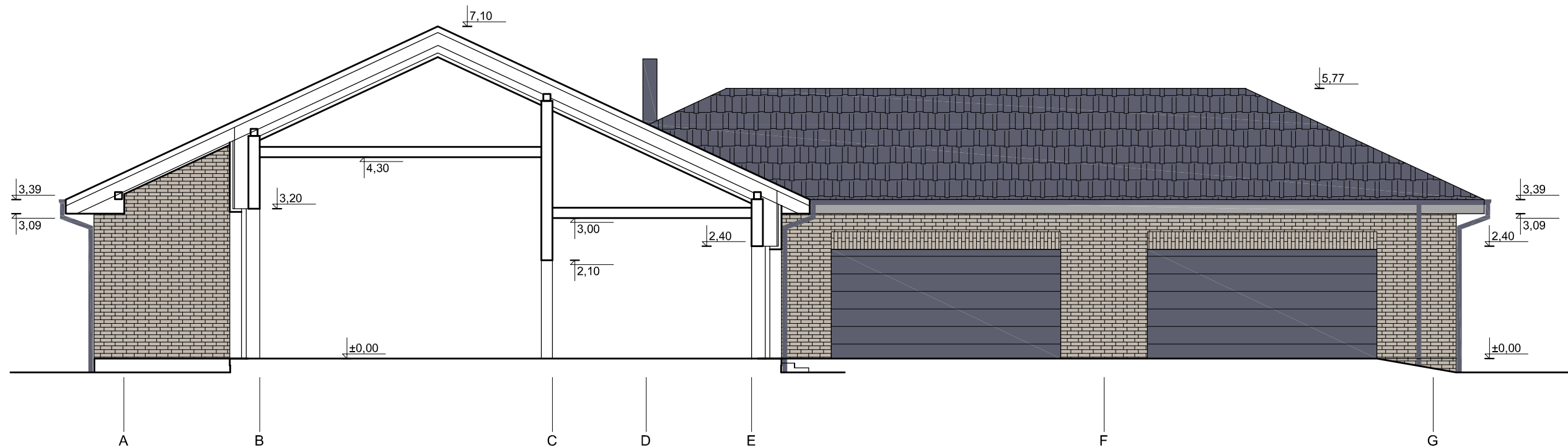

SUTARTINIAI ŽYMĖJIMAI:

- Projektuojamos silikatinų blokelių sienos
- Projektuojamos gipso kartono pertvaros
- Projektuojama šilumos izoliacija
- Projektuojama klinkerio plytų apdaila
- Ardomos sienos

Atestato Nr. 2113	 UAB PAŽANGIOS ARCHITEKTŪRINĖS MINTYS			Gamybos, pramonės pastato (unik. Nr.: 4400-0064-2220) rekonstravimo ir paskirties keitimo į gyvenamosios paskirties (vieno buto) pastatą, nugriauant esamus sandėliavimo pastatus (unik. Nr.: 6297-0002-5017 ir unik. Nr.: 4400-0064-3370) ir gamybos, pramonės pastatus (unik. Nr.: 4400-0064-2173 ir unik. Nr.: 6297-0002-5028) Limino g. 7, Žiūrų k., Luokesos sen., Molėtų r. sav. projektas		
	A944	PV	G. Pamerneckis			
	arch.	M. Tyla				
Etapas	Užsakovas:					
PP	A. G. D. G.					
Pimo aukšto planas M1:150 Baldų išdėstymo schema					Laida	0
2022-01-05-01-PP					Lapas	Lapų
					1	1





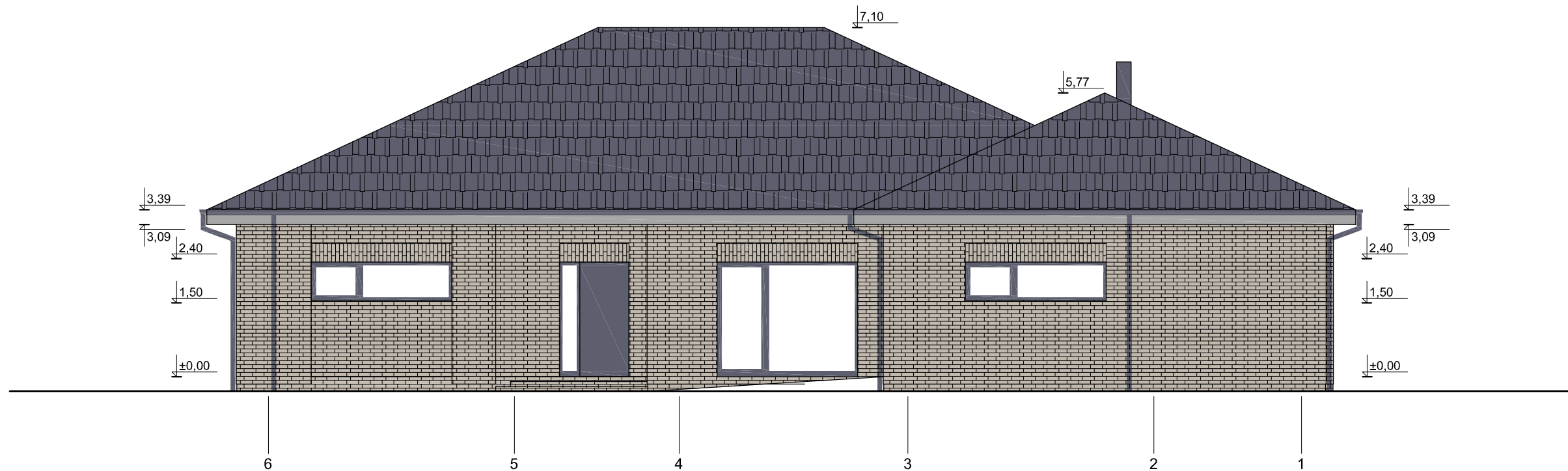

SUTARTINIAI ŽYMĖJIMAI:

-  Keraminių čeroių stogo danga
-  Medinių dailienčių kamizų apdaila
-  Klinkerinių plytų fasadų apdaila
-  Medinių lentų terasos danga

Atestato Nr. 2113	 UAB PAŽANGIOS ARCHITEKTŪRINĖS MINTYS				Gamybos, pramonės pastato (unik. Nr.: 4400-0064-2220) rekonstravimo ir paskirties keitimo į gyvenamosios paskirties (vieno buto) pastatą, nugriauant esamus sandėliavimo pastatus (unik. Nr.: 6297-0002-5017 ir unik. Nr.: 4400-0064-3370) ir gamybos, pramonės pastatus (unik. Nr.: 4400-0064-2173 ir unik. Nr.: 6297-0002-5028) Limino g. 7, Žiūrų k., Luokesos sen., Molėtų r. sav. projektas			
	A944	PV	G. Pamerneckis		Pjūvis 1-1 M1:100			Laida
	arch.	M. Tyla						0
Etapas	Užsakovas:					Lapas	Lapų	
PP	A. G. D. G.				2022-01-05-01-PP	1	1	





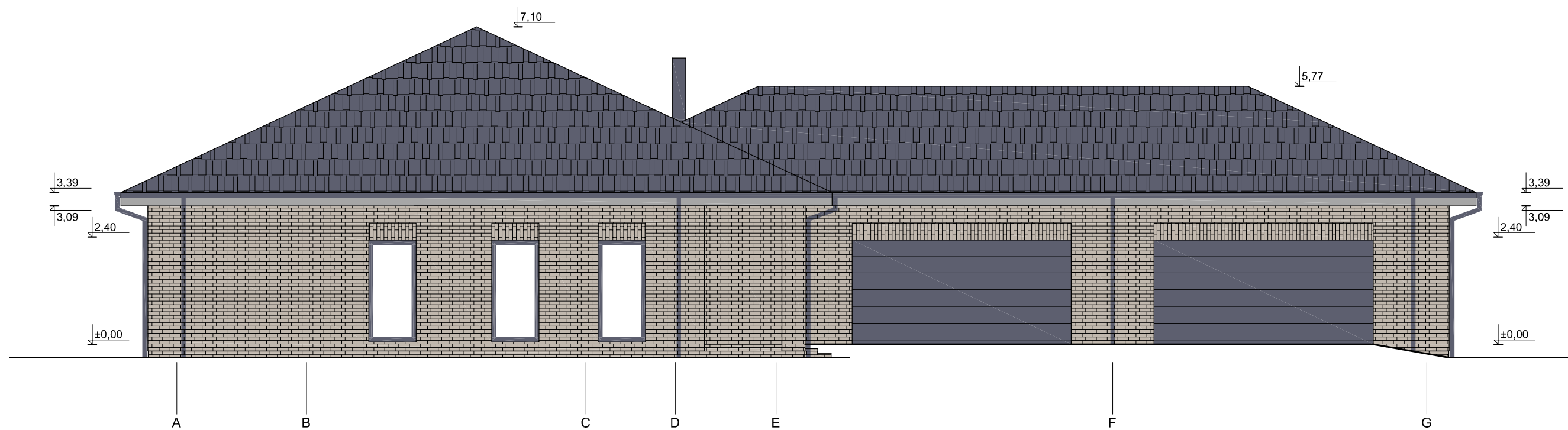

SUTARTINIAI ŽYMĖJIMAI:

-  Keraminių čerpių stogo danga
-  Medinių dailylenčių kamizų apdaila
-  Klinkerinių plytų fasadų apdaila
-  Medinių lentų terasos danga

Atestato Nr. 2113	 UAB PAŽANGIOS ARCHITEKTŪRINĖS MINTYS				Gamybos, pramonės pastato (unik. Nr.: 4400-0064-2220) rekonstravimo ir paskirties keltimo į gyvenamosios paskirties (vieno buto) pastatą, nugriaunant esamus sandėliavimo pastatus (unik. Nr.: 6297-0002-5017 ir unik. Nr.: 4400-0064-3370) ir gamybos, pramonės pastatus (unik. Nr.: 4400-0064-2173 ir unik. Nr.: 6297-0002-5028) Limino g. 7, Žiūrų k., Luokesos sen., Molėtų r. sav. projektas				
									A944
	arch.	M. Tyla					Lapas	Lapų	
Etapas	Užsakovas:								
PP	A. G. D. G.					2022-01-05-01-PP	1	1	





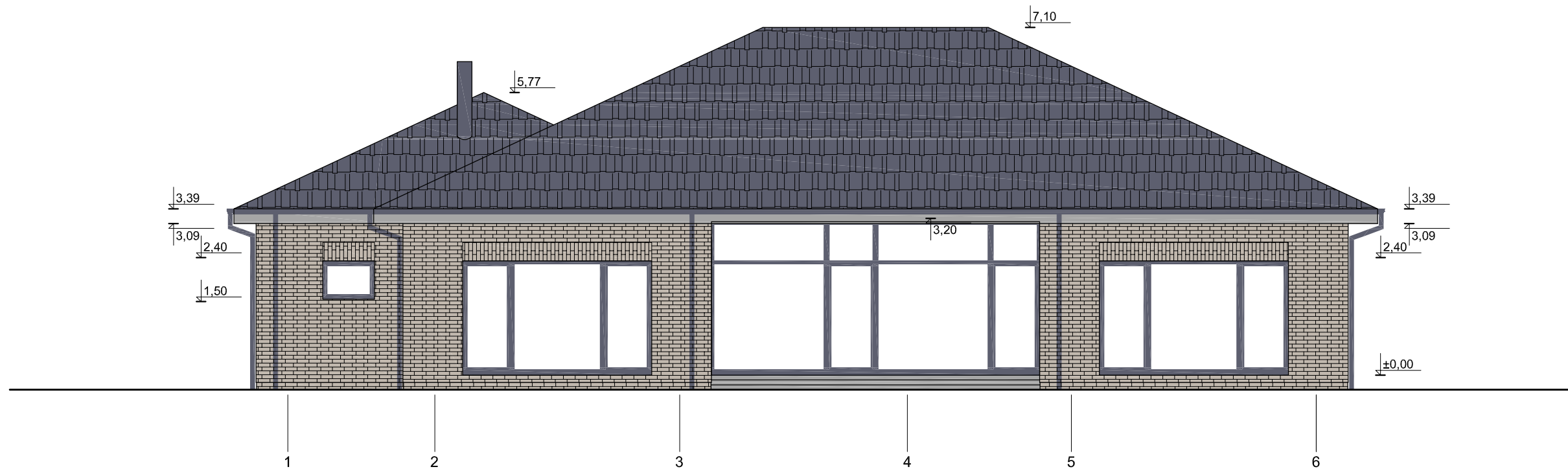

SUTARTINIAI ŽYMĖJIMAI:

-  Keraminių čeroių stogo danga
-  Medinių dailienčių kamizų apdaila
-  Klinkerinių plytų fasadų apdaila
-  Medinių lentų terasos danga

Atestato Nr. 2113	 UAB PAŽANGIOS ARCHITEKTŪRINĖS MINTYS				Gamybos, pramonės pastato (unik. Nr.: 4400-0064-2220) rekonstravimo ir paskirties keitimo į gyvenamosios paskirties (vieno buto) pastatą, nugriauant esamus sandėliavimo pastatus (unik. Nr.: 6297-0002-5017 ir unik. Nr.: 4400-0064-3370) ir gamybos, pramonės pastatus (unik. Nr.: 4400-0064-2173 ir unik. Nr.: 6297-0002-5028) Limino g. 7, Žiūrų k., Luokesos sen., Molėtų r. sav. projektas			
		arch.	M. Tyla				Lapas	Lapų
Etapas	Užsakovas:						1	1
PP	A. G. D. G.					2022-01-05-01-PP		





SUTARTINIAI ŽYMĖJIMAI:

-  Keraminių čerpių stogo danga
-  Medinių dailylenčių kamizų apdaila
-  Klinkerinių plytų fasadų apdaila
-  Medinių lentų terasos danga

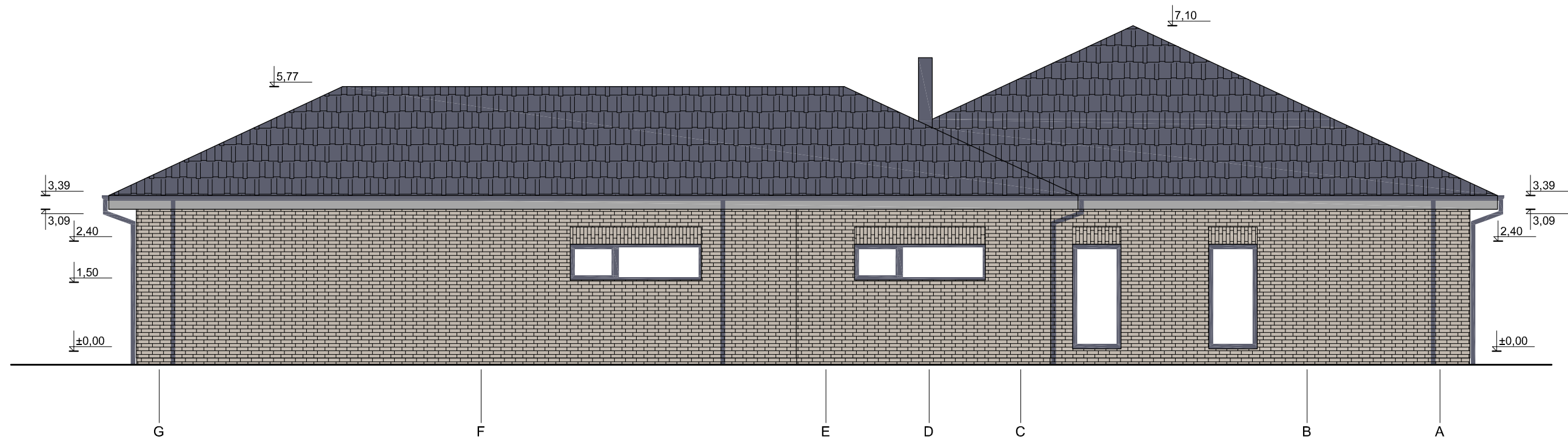
Atestato Nr. 2113	 UAB PAŽANGIOS ARCHITEKTŪRINĖS MINTYS				Gamybos, pramonės pastato (unik. Nr.: 4400-0064-2220) rekonstravimo ir paskirties keitimo į gyvenamosios paskirties (vieno buto) pastatą, nugriauant esamus sandėliavimo pastatus (unik. Nr.: 6297-0002-5017 ir unik. Nr.: 4400-0064-3370) ir gamybos, pramonės pastatus (unik. Nr.: 4400-0064-2173 ir unik. Nr.: 6297-0002-5028) Limino g. 7, Žiūrų k., Luokesos sen., Molėtų r. sav. projektas		
	A944	PV	G. Pamernekis				
		arch.	M. Tyla				0
Etapas	Užsakovas:					Lapas	Lapų
PP	A. G. D. G.				2022-01-05-01-PP	1	1

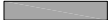

SUTARTINIAI ŽYMĖJIMAI:

-  Keraminių čeroių stogo danga
-  Medinių dailylenčių kamizų apdaila
-  Klinkerinių plytų fasadų apdaila
-  Medinių lentų terasos danga

Atestato Nr. 2113	 UAB PAŽANGIOS ARCHITEKTŪRINĖS MINTYS				Gamybos, pramonės pastato (unik. Nr.: 4400-0064-2220) rekonstravimo ir paskirties keitimo į gyvenamosios paskirties (vieno buto) pastatą, nugriaunant esamus sandėliavimo pastatus (unik. Nr.: 6297-0002-5017 ir unik. Nr.: 4400-0064-3370) ir gamybos, pramonės pastatus (unik. Nr.: 4400-0064-2173 ir unik. Nr.: 6297-0002-5028) Limino g. 7, Žiūrų k., Luokesos sen., Molėtų r. sav. projektas			
	arch.	M. Tyla					Lapas	Lapų
Etapas	Užsakovas:							
PP	A. G. D. G.					2022-01-05-01-PP	1	1



Atestato Nr. 2113	 UAB PAZANGIOS ARCHITEKTŪRINĖS MINTYS				Gamybos, pramonės pastato (unik. Nr.: 4400-0064-2220) rekonstravimo ir paskirties keitimo į gyvenamosios paskirties (vieno buto) pastatą, nugriaunant esamus sandėliavimo pastatus (unik. Nr.: 6297-0002-5017 ir unik. Nr.: 4400-0064-3370) ir gamybos, pramonės pastatus (unik. Nr.: 4400-0064-2173 ir unik. Nr.: 6297-0002-5028) Limino g. 7, Žiūrų k., Luokesos sen., Molėtų r. sav. projektas			
								A944
	arch.	M. Tyla					0	
Etapas	Užsakovas:						Lapas	Lapų
PP	A. G. D. G.					2022-01-05-01-PP	1	1



Atestato Nr. 2113	 UAB PAZANGIOS ARCHITEKTŪRINĖS MINTYS				Gamybos, pramonės pastato (unik. Nr.: 4400-0064-2220) rekonstravimo ir paskirties keitimo į gyvenamosios paskirties (vieno buto) pastatą, nugriaunant esamus sandėliavimo pastatus (unik. Nr.: 6297-0002-5017 ir unik. Nr.: 4400-0064-3370) ir gamybos, pramonės pastatus (unik. Nr.: 4400-0064-2173 ir unik. Nr.: 6297-0002-5028) Limino g. 7, Žiūrų k., Luokesos sen., Molėtų r. sav. projektas		
	arch.	M. Tyla					0
Etapas	Užsakovas:				2022-01-05-01-PP	Lapas	Lapų
PP	A. G. D. G.					1	1