

UŽSAKOVAS/STATYTOJAS	A.Ž.
PROJEKTUOTOJAS	KĘSTUČIO ŠERPENSKO FIRMA
OBJEKTAS	Sodo pastato kapitalinio remonto ir paskirties keitimo į gyvenamą namą, Pamario g. 8, Gervėnupio k., Samylų sen., Kauno r.sav., , statybos projektas.
NUMERIS	21-0122
ETAPAS	PP
STATINIO PAVADINIMAS	GYVENAMAS NAMAS
KATEGORIJA	NEYPATINGAS STATINYS
BYLA	1
LAIDA	0
IŠLEIDIMO DATA	2021 m.

PROJEKTO VADOVAS, SA, SP PROJEKTO DALIŲ VADOVAS, ATES. NR. A911
KĘSTUTIS ŠERPENSKAS

STATYTOJAS
A.Ž.
PRITARIU:



BENDRIEJI STATINIO RODIKLIAI (BSR)

BENDRIEJI STATINIO RODIKLIAI

Pavadinimas	Mato vienetas	Iki remonto	Po remonto	Pastabos
		Kiekis	Kiekis	
I. SKLYPAS				
1. Sklypo plotas	m ²	709	709	
2. Sklypo užstatymo intensyvumas	%	8,8	13,5	
3. Sklypo užstatymo tankumas	%	8,8	11,9	
4. Kietų dangų plotas	%	15,8	15,8	
5. Želdynų plotas	%	75,4	72,3	
II. PASTATAI				
Gyvenamas namas (01)				
2.1. Pastato bendras plotas.*	m ²	62,69	95,80	
2.2. Užstatytas plotas.*	m ²	62,69	84,83	
2.3. Pastato naudingas plotas. *	m ²	62,69	95,80	
2.4. Gyvenamas plotas*	m ²	42,95	67,67	
2.5. Rūsių plotas	m ²	-	-	
2.6. Pastato tūris.*	m ³	391	421	
2.7. Aukštų skaičius.	vnt.	1	2	
2.8. Pastato aukštis. *	m	6,70	6,70	Nuo žemės paviršiaus
2.9. Butų skaičius.	vnt.	1	1	
2.10 Terasa	m ²	23,09	34,0	

0	Statybą leidžiančiam dokumentui gauti ir statybos darbams vykdyti.		
Laida	Data	Laidos statusas. Keitimo priežastis (jei taikoma)	
Kval. patv. dok. nr.	KĘSTUČIO ŠERPENSKO FIRMA Į.K. 134732168		Statinio projekto pavadinimas: Sodo pastato kapitalinio remonto ir paskirties keitimo į gyvenamą namą,, Pamario g. 8, Gervėnupio k., Samylų sen., Kauno r.sav., , statybos projektas.
A 911	PV	Kęstutis Šerpenskas	Statinio numeris ir pavadinimas, dokumento pavadinimas: BENDRIEJI STATINIO RODIKLIAI
A 911	PDV	Kęstutis Šerpenskas	
LT	Statytojas ir/arba užsakovas: A.Ž.		Dokumento žymuo: 21-0122-TDP- BD- BSR
			Laida
			0
			Lapas

Pavadinimas	Mato vienetas	Iki remonto	Po remonto	Pastabos
		Kiekis	Kiekis	
2.11. Energinio naudingumo klasė.	Klasė.		B	
2.12. Pastato (patalpų) akustinio komforto sąlygų klasė.	klasė		C	
2.13. Pastato atsparumas ugniai	laipsnis	II	II	
Parkavimas				2 automobiliai

Tvirtinu:

Statinio projekto vadovas Kęstutis Šerpenskas kval. atest. Nr. A 911,
(vardas, pavardė, parašas, kvalifikacijos atestato arba pažymos Nr., data)

Tvirtinu:

Užsakovas / Statytojas A.Ž.



Dokumento žymuo: 17-0727-TDP-BD- BSR	Lapas	Laida
	48	0

1. PROJEKTUOJAMŲ STATINIŲ PAŽINTINIAI DUOMENYS

Esmas pastatas . Mansardiniame aukšte įrengiamos gyvenamosios patalpos. **Vandnetiekis , nuotekų sistema ESAMA – vietinė.**

Projektas nusiustas derinimui į Kauno marių reg. Parko direkcija

Statinių grupės (komplekso) pavadinimas. Gyvenamosios paskirties (dvių butų) pastatai.

Statybos geografinė vieta. Pamario g. 8, Gervėnupio k., Samylų sen., Kauno r.sav

- **Statytojas (užsakovas).** A.Ž.
- **Projektuotojas.** Techninį projektą parengė Kęstučio Šerpensko firma . Projekto vadovas Kęstutis Šerpenskas (kval. Atestatas nr.A911).
- **Statybos finansavimo šaltiniai.** Projektavimo ir statybos darbai finansuojami privačiomis lėšomis.
- **Projekto rengimo pagrindas.** Projekto rengimo pagrindas yra projektavimo rangos sutartis. Techninis projektas parengtas vadovaujantis teisės aktais, projektavimo sąlygomis ir kitais privalomaisiais projekto rengimo dokumentais.
- **Statybos rūšis.** Paskirties keitimas
- **Statybos paskirtis.** Vienbutis gyvenamasis namas .
- **Žemės sklypo paskirtis .** Kita.

STATYBOS SKLYPO APIBŪDINIMAS

- **Tikslinė žemės paskirtis.** Žemės sklypo tikslinė naudojimo paskirtis – Mėgėjų sodų žemės sklypai
- **Kultūros paveldas.** - Nepriklauso.
- **Teritorija, reljefas.** Inžinerinių geodezinių tyrinėjimų duomenimis sklype reljefo paviršiaus altitudės kinta nestipriai.
- **Gretimos teritorijos, transporto tinklas – keliai, gatvės.** Pietų pusėje sklypą riboja gatvė, iš kitų pusių sklypas ribojasi su kitais sklypais.
- **Žemės naudojimo apribojimai:** Nėra
- **Servituto teisės žemės sklype:** Nėra
- **Sklype esantys statiniai.** Nėra
- **Sklype esantys želdiniai.** Nėra .
- **Sanitarinė ir ekologinė situacija.** Sklypo sanitarinė ir ekologinė situacija yra normali. Sklype nėra susikaupusių šiukšlių ar aplinkai kenksmingų medžiagų. Sklype ir aplinkinėje teritorijoje nėra taršos ar triukšmo šaltinių, gamybinių objektų.

SKLYPO SUTVARKYMO PROJEKTINIAI SPRENDINIAI

Projektuojamos dangos, tvoros, vartai. Šiuo projektu tvoros neprojektuojamos.

- **Sklypo vertikalus planavimas, paviršių formavimas.** Paliekamas esamas susiformavęs sklypo paviršius.
 - **Lietaus vandens surinkimas sklype ir šalinimas.** Lietaus vandeniu nuo pastato stogo nuvedamas į surinkimo talpas.
 - **Sklypo apželdinimas.** Esamas.
- Parkavimas.** Naujai projektuojamam namui automobilių parkavimas 2 automobiliams sklypo ribose

0	2020	Statybą leidžiančiam dokumentui gauti ir statybos darbams vykdyti.		
Laida	Data	Laidos statusas. Keitimo priežastis (jei taikoma)		
Kval. patv. dok. nr.	KĘSTUČIO ŠERPENSKO FIRMA Į.K. 134732168		Statinio projekto pavadinimas: Sodo pastato kapitalinio remonto ir paskirties keitimo į gyvenamą namą,, Pamario g. 8, Gervėnupio k., Samylų sen., Kauno r.sav., , statybos projektas.	
A 911	PV	Kęstutis Šerpenskas	PRIVALOMIEJI DOKUMENTAI	Laida
A 911	PDV	Kęstutis Šerpenskas		0
LT	Statytojas ir/arba užsakovas: A.Ž.		Dokumento žymuo: 21-0122-PP	Lapas 49

Projektuojamas gyvenamas namas. Bute yra : bendras kambarys su virtuve, sanmazgai, miegamieji kambariai .

2. VANDENS IR ENERGIJOS TIEKIMO ŠALTINIAI, INŽINERINIAI TINKLAI

ŠILDYMAS

Elektriniais radiatoriais

VIDAUS ELEKTROS TINKLAI

Esami

VĒDINIMAS

Natūralus, per langus, orlaides, vent. kanalus. Iš wc atskiri kanalai. Virtuvės garų surinktuvo gaubtas jungiami į ventiliacijos kanalą d.120 mm. ortakiu.

LAUKO VANDENTIEKIO TINKLAI

Pastatas aprūpinamas geriamos kokybės vandeniu iš šulinio .

LAUKO BUITINIŲ NUOTEKŲ TINKLAI

Savitakiniai buitinių nuotekų tinklai montuojami iš PVC N klasės d 110-160 mm. kanalizacijos vamzdžių į esamus vietinius valymo įrenginius..

VIDAUS ŠALTAS VANDENTIEKIS

Vandens apskaitos mazgas su įvadiniu skaitikliu, apsaugotu nuo magnetinio poveikio, numatytas pirmame aukšte, tam skirtoje patalpoje.

Vidaus šalto vandentiekio sistema numatoma iš plastikinių vamzdžių turinčių atitikties sertifikatus. Sienose esantys vandentiekio vamzdžiai užtaisomi g/k plokšte ir apdailine medžiaga

VIDAUS KARŠTAS VANDENTIEKIS

Vidaus karšto vandentiekio sistema numatoma iš plastikinių vamzdžių. Karšto vandens ruošimas numatomas elektriniais tūriniais vandens šildytuvais arba bendras šildymas katilinėje. Karšto vandentiekio vamzdžiai izoliuojami dėl šilumos nuostolių. Sienose esantys vandentiekio vamzdžiai užtaisomi g/k plokšte ir apdailine medžiaga.

VIDAUS BUITINIŲ NUOTEKŲ TINKLAI

Vidaus ūkio-buitinių nuotekų tinklai projektuojami iš PVC nuotekų vamzdžių Ø50 mm ir Ø110 mm. Montuojant nuotekų vamzdžius prisilaikyti firmos gamintojos reikalavimų. Stovų vėdinamąją dalį iškelti virš stogo 70 cm. Sienose esantys nuotekų vamzdžiai užtaisomi g/k plokšte ir apdailine medžiaga.

GALIMA STATYBOS ĮTAKA APLINKAI, GYVENTOJAMS, GRETIMOMS TERITORIJOMS

Statybos aikštelė. Statybos metu aikštelė aptveriamą žemės sklypo ribose. Statybinės medžiagos sandėliuojamos t. p. žemės sklypo ribose.

Statybos įtaka aplinkai. Statybos metu kaimyniniuose sklypuose esančių pastatų naudotojų priėjimai ir privažiavimai nebus apriboti. Kaimyninių sklypų įvadiniai inžineriniai tinklai nebus paliesti. Naudojimo metu statiniai neigiamos įtakos gretimoms teritorijoms neturės.

ESMINIŲ STATINIO REIKALAVIMŲ IŠPILDYMAS PROJEKTE

Mechaninis patvarumas ir pastovumas

Statinio konstrukcijos suprojektuotos vadovaujantis normatyviniais statybos techniniais dokumentais.

Projektiniai sprendiniai užtikrina statinio mechaninį patvarumą ir pastovumą statybos ir ilgalaikio naudojimo metu.

Dokumento žymuo: 17-0727-TDP-BD- BSR	Lapas	Laida
	50	0

SKLYPO SITUACIJOS SCHEMA

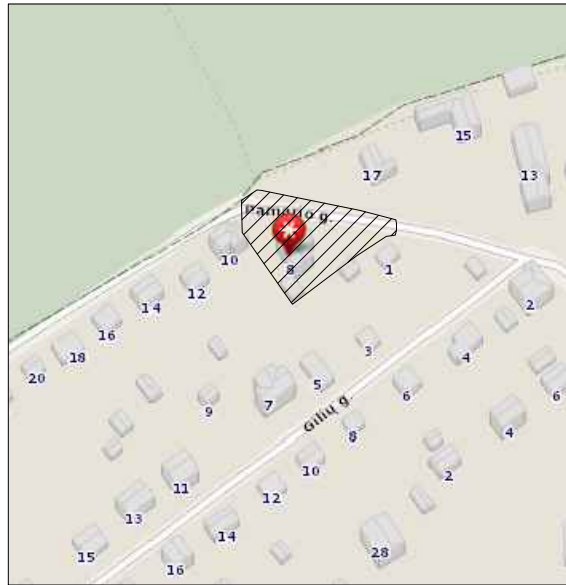

SKLYPO PLANAS. M 1:250

SKLYPO STATINIŲ ŽYMĖJIMAI

01	Gyvenamosios paskirties (vieno buto) namas (unikalus Nr.4400-0926-1405)	Kapitalinis remontas
02	Sachtinis šulinys (unikalus Nr.4400-5285-3080)	Esamas
03	Buitinių nuotekų įrenginiai (unikalus Nr.4400-5331-9752)	Esamas
04	Atleškų konteineriai	Esamas
05	Ūkinis pastatas	Griaunamas
06	Ūkinis pastatas	Griaunamas
07	Terasa	Esamas

BENDRIEJI TECHINIAI RODIKLIAI

SKLYPAS	MATO VNT.	IKI REMONTO	PO REMONTO
Sklypo plotas	m ²	709	709
Sklypo užstatymo tankumas	%	8,8	11,9
Sklypo užstatymo intensyvumas	%	8,8	13,5
Kietų dangų plotas	%	15,8	15,8
Želdinių plotas	%	75,4	72,3

GYVENAMAS NAMAS (01)

Bendras plotas*	m ²	62,69	95,80
Užstatytas plotas*	m ²	62,69	84,83
Naudingas plotas*	m ²	62,69	95,80
Gyvenamas plotas*	m ²	42,95	67,67
Pastato tūris*	m ³	391	421
Aukštų skaičius*	vnt.	1	2
Pastato aukštis*	m	6,70	6,70
Terasos plotas	m ²	23,09	34,0

SUTARTINIAI ŽYMĖJIMAI

	- Gyvenamosios paskirties (vieno buto) namas (unikalus Nr.4400-0926-1405)
	- Sklypo riba
	- Patekimas į sklypą
	- Patekimas į rekonstruojamą pastatą
	- Automobilių stovėjimo vieta
	- Želdynai, veja
	- Betono trinkelų danga
	- Betono trinkelų danga
	- Buitinių atliekų konteineriai

INŽINERINIŲ TINKLŲ SUTARTINIAI ŽYMĖJIMAI

	- Vandentiekio tinklai
	- Fekalinės kanalizacijos tinklai
	- Požeminis elektros kabelis

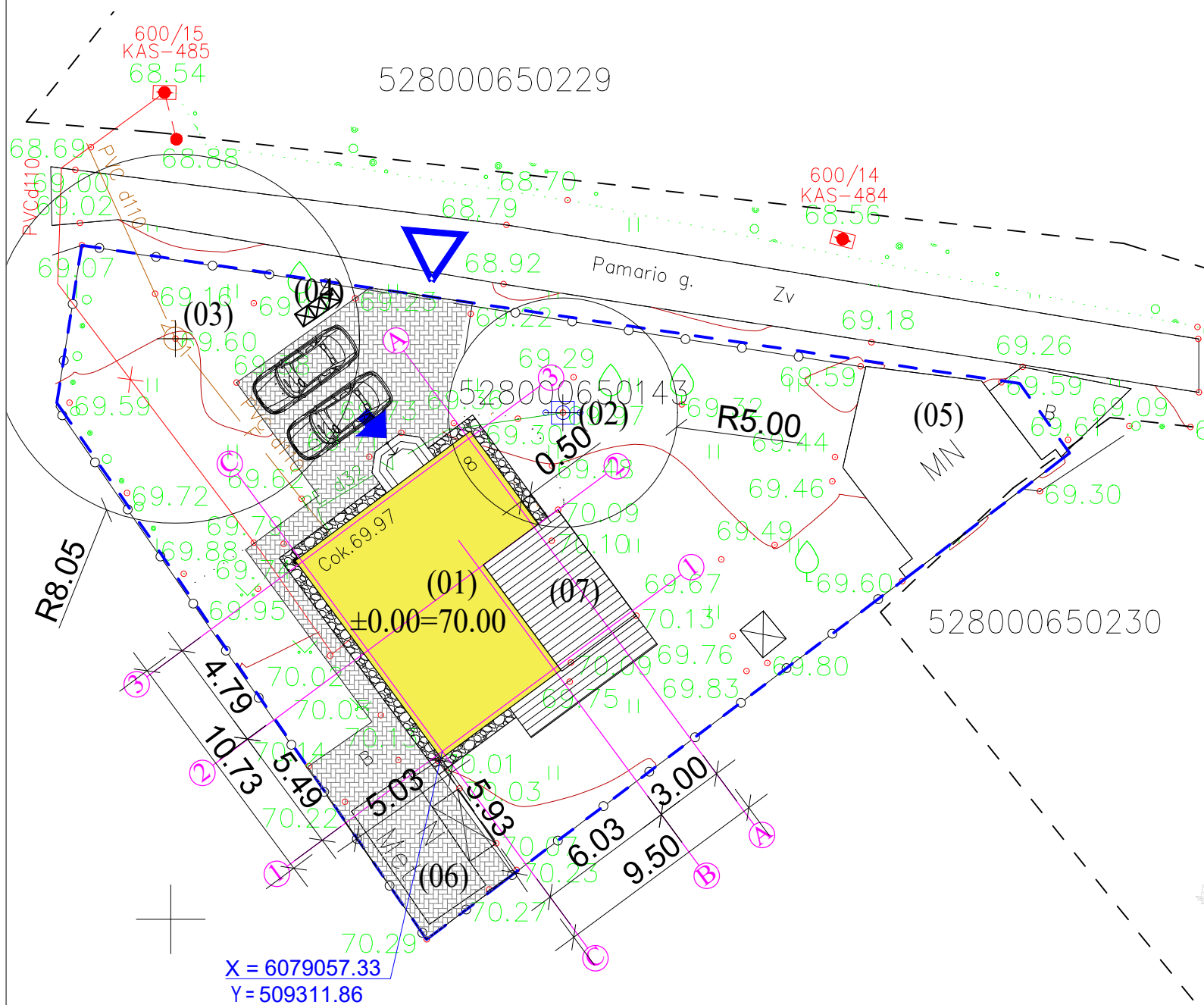

PASTABOS:

1. Pastato koordinatės duotos ašių susikirtimo vietose.
2. Visi matmenys duoti metrais.
3. Vadovaujantis STR 2.06.04:2014 "Gatvės ir vietinės reikšmės keliai. Bendrieji reikalavimai" XIII skyrių 107 p. 30 lentelę nustatytas minimalus automobilių stovėjimo vietų skaičius, 2 automobilių stovėjimo vietos.
4. Projektą keisti galima tik gavus projekto vadovo sutikimą, ir suderinus su projekta derinusiomis institucijomis.
5. * žvaigždute pažymėti rodikliai apskaičiuojami vadovaujantis Nekilnojamojo turto kadastrinių matavimų ir kadastro duomenų surinkimo taisyklėmis, kurias tvirtina LR Žemės ūkio ministras. Baigus statybą ir atlikus kadastrinius matavimus šie rodikliai gali turėti neesminių nukrypimų.
6. Inžineriniai tinklai neprojektuojami, eksploatuojami esami.

0	2021	Statybą leidžiančiam dokumentui gauti ir statybos darbams vykdyti.			
Laida	Data	Laidos statusas. Keitimo priežastis (jei taikoma)			
Kval. patv. dok. nr. IP96-384	A 911	PV	Kęstutis Šerpenskas	2021	Statinio projekto pavadinimas: Sodo pastato kapitalinio remonto ir paskirties keitimo į gyvenamą namą, Pamario g. 8, Gervėnupio k., Samylų sen., Kauno r.sav., statybos projektas
				2021	Brėžinys: Sklypo planas. M 1:250
LT	Statytojas ir/arba užsakovas:	A.Ž.		Dokumento žymuo:	21-0122-00-TDP-SP.B-01
				Lapas	Lapų
				1	1

PIRMO AUKŠTO PLANAS. M 1:100

MANSARDOS PLANAS. M 1:100

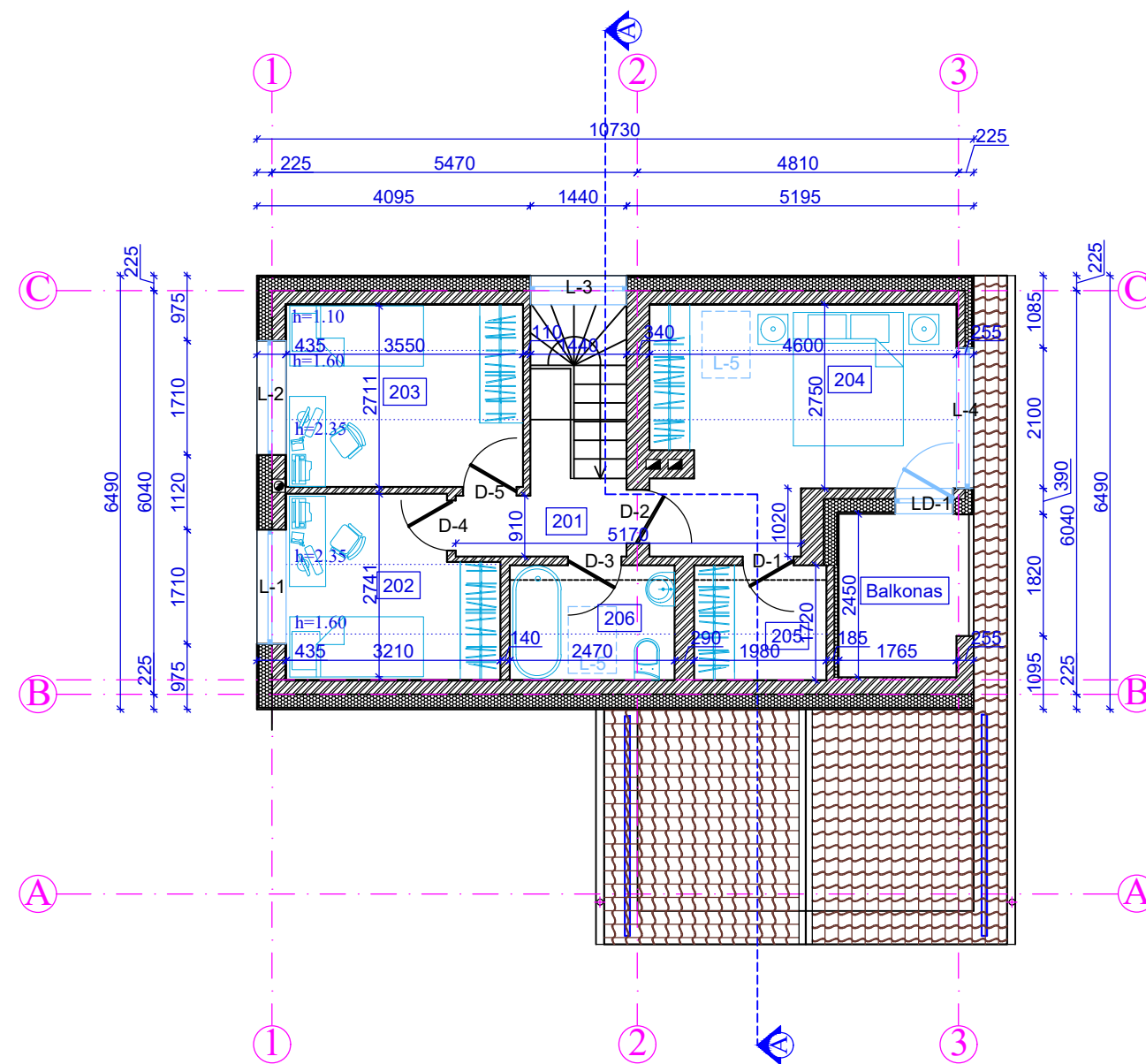
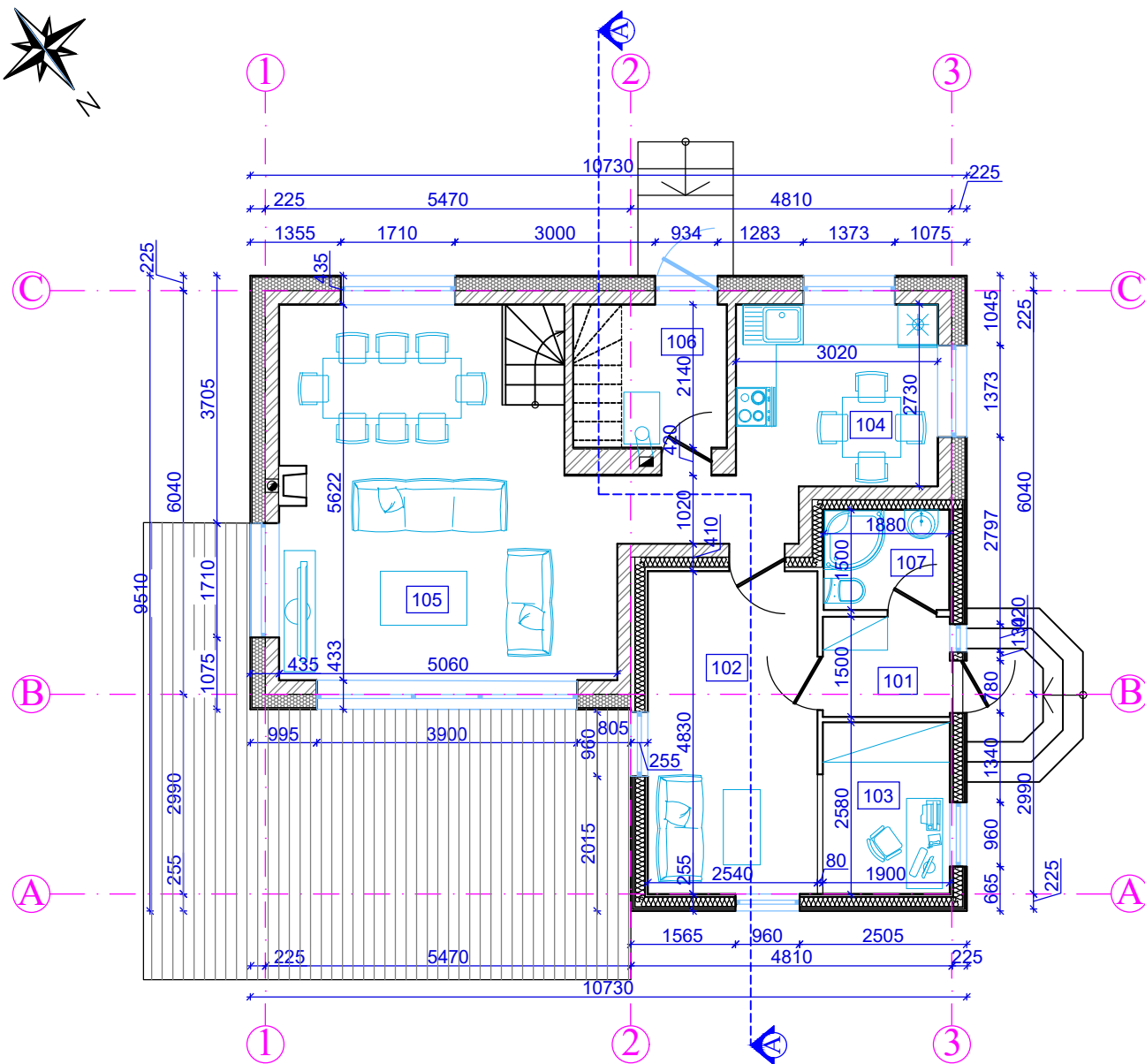

Sutartiniai žymėjimai

	Esamos išorinės sienos
	Naujos išorinės sienos
	Medžio karkaso sienos
	Esamos pertvaros
	Naujos mūro pertvaros

PIRMO AUKŠTO PATALPŲ EKSPLIKACIJA

NR.	PATALPOS PAVADINIMAS	PLOTAS IKI REMONTO (m ²)	PLOTAS PO REMONTO (m ²)
101	Tamburas	2,85	2,85
102	Kambarys	12,27	12,27
103	Darbo kambarys	4,88	4,88
104	Virtuvė	10,37	10,37
105	Svetainė	25,80	25,80
106	Katilinė	3,70	3,70
107	WC	2,82	2,82
BENDRAS PLOTAS		62,69	62,69

MANSARDOS PATALPŲ EKSPLIKACIJA

NR.	PATALPOS PAVADINIMAS	PLOTAS IKI REMONTO (m ²)	PLOTAS PO REMONTO (m ²)
201	Koridorius		3,80
202	Kambarys		5,93
203	Kambarys		7,26
204	Miegamasis kambarys		11,53
205	Drabužinė		2,04
206	Vonios kambarys		2,55
BENDRAS PLOTAS			33,11

PASTABOS:

1. Matmenys pateikti milimetrais;
2. ±0.00=70.00;
3. Pastato išorinės atitvaros - dvisluoksnio mūro sienos. Apdaila - klinkerio plytelės bei struktūrinis tinkas.
4. Įėjimo durų slenksčiai į pastatą negali būti aukštesni nei 20mm; vonios kambariuose tarp durų varčios ir grindų paliekamas 15 mm tarpas arba įrengiamos ventiliacijos grotelės;
5. Santechnikos įrangos, baldų, bei buitinės technikos matmenys bei atstumai nurodyti sąlyginiai. Prieš užsakinėjant gaminius, matmenis patikslinti vietoje;
6. Įrenginėjant grindinį šildymą virtuvėje, rekomenduojama šildymo neįrenginėti virtuvės baldų užimamą ploto zonę;
7. Keisti betkuriuos projekto sprendinius galima tik gavus Projekto vadovo sutikimą;
8. Pastato ugniai atsparumo laipsnis II;
9. Pastato akustinio komforto klasė - C (STR. 2.01.07:2003).

0	2021	Statybą leidžiančiam dokumentui gauti ir statybos darbams vykdyti.	
Laida	Data	Laidos statusas. Keitimo priežastis (jei taikoma)	
Kval. patv. dok. nr. IP96-384	 KĘSTUTIS ŠERPENSKO FIRMA j.m. k. 134732168. Savanorių pr. 222-1, Kaunas tel. Nr.: +370 698 80068	Statinio projekto pavadinimas: Sodo pastato kapitalinio remonto ir paskirties keitimo į gyvenamą namą, Pamario g. 8, Gervėnupio k., Samylų sen., Kauno r.sav., statybos projektas	
		Statinio numeris ir pavadinimas, dokumento pavadinimas: Gyvenamas namas (01)	
A 911	PV	Kęstutis Šerpenskas	2021
A 911	PDV	Kęstutis Šerpenskas	2021
			2021
Brėžinys:			Pirmo aukšto planas. M 1:100 Antro aukšto planas. M 1:100
Laida			0
Dokumento žymuo:			Lapas Lapų
LT	Slatytojas ir/arba užsakovas: A.Ž.		21-0122-01-TDP-SA.B-01 1 1

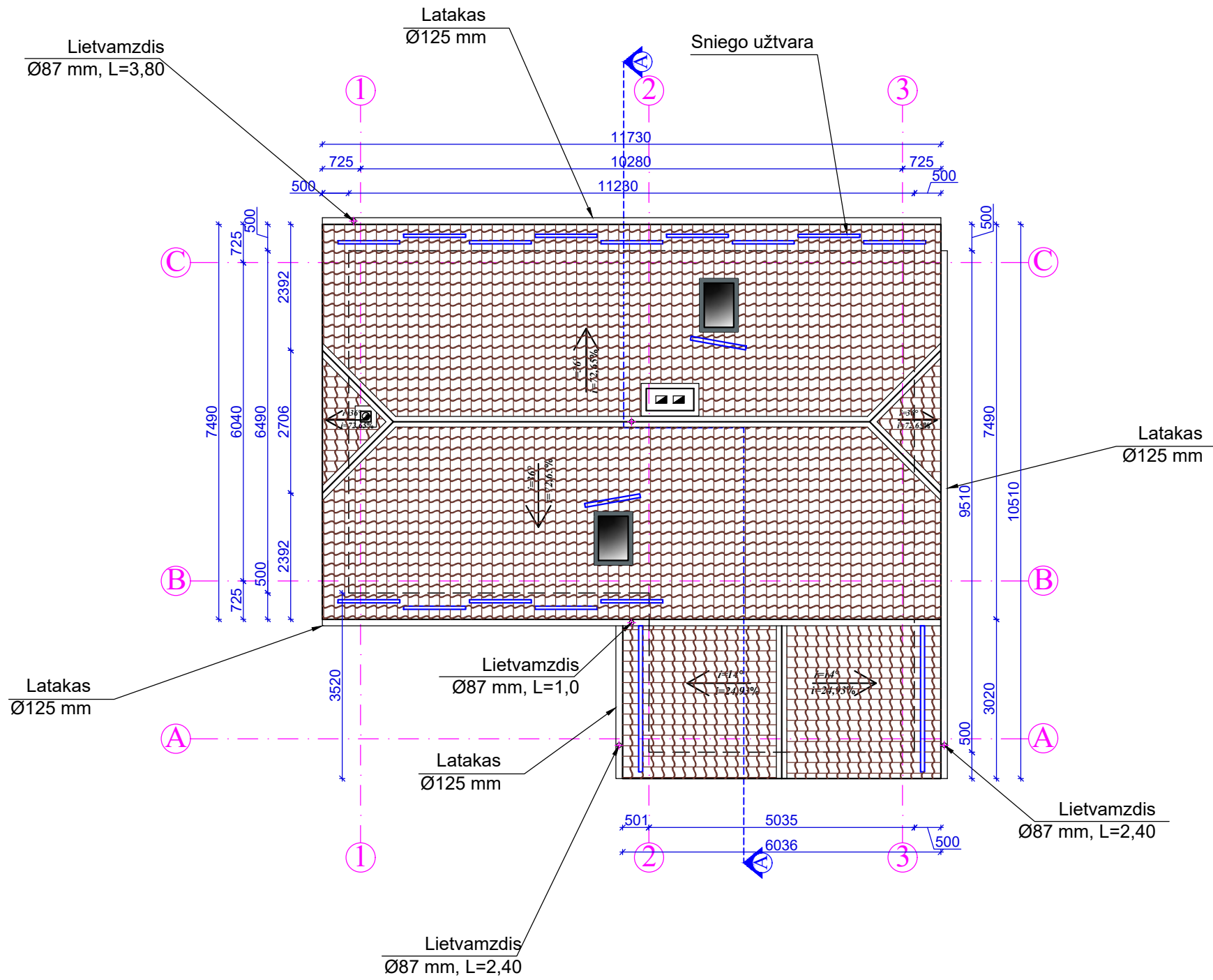

STOGO ELEMENTŲ ŽINIARAŠTIS

Pavadinimas ir techninės charakteristikos	Kiekis		
	Vnt.	m	viso, m
Lietvamzdis, Ø87 mm	1	1,0	1,0
Lietvamzdis, Ø87 mm	2	2,40	4,80
Lietvamzdis, Ø87 mm	1	3,80	3,80
Latakas, Ø125 mm	4		36,98
Sniego užtvara	4		28,0

PASTABOS:

1. Matmenys brėžinyje pateikti milimetrais;
2. Stogo danga - profiliuota plieninė skarda (RAL 8012);
3. Stogo konstrukcijoje įrengti oro pritekėjimą užtikrinantį vėdinimą.
4. Lietaus nuvedimo sistemos latakai plieniniai, lygios skardos - Ø125 mm, tvirtinami su nuolydžiu (ne mažesniu nei 0,3 %), inkarais kas 0,9 m (RAL 7031);
5. Lietvamzdžiai plieniniai, lygios skardos - Ø87 mm, tvirtinami prie sienų kas 1,9 m (RAL 7031);
6. Bendras stogo dangos plotas - 166 m².

0	2021	Statybą leidžiančiam dokumentui gauti ir statybos darbams vykdyti.	
Laida	Data	Laidos statusas. Keitimo priežastis (jei taikoma)	
Kval. patv. dok. nr. IP96-384	 KĘSTUČIO ŠERPENSKO FIRMA įm. k. 134732168. Savanorių pr. 222-1, Kaunas tel. Nr.: +370 698 80068		Statinio projekto pavadinimas: Sodo pastato kapitalinio remonto ir paskirties keitimo į gyvenamą namą, Pamario g. 8, Gervėnupio k., Samylų sen., Kauno r.sav., statybos projektas
A 911	PV	Kęstutis Šerpenskas	2021
A 911	PDV	Kęstutis Šerpenskas	2021
			2021
Statinio numeris ir pavadinimas, dokumento pavadinimas: Gyvenamas namas (01)			Laida 0
Brėžinys: Stogo planas. M 1:100			Lapas 1
LT	Statytojas ir/arba užsakovas: A.Ž.		Dokumento žymuo: 21-0122-01-TDP-SA.B-02

Fasadas "A-C". M 1:100

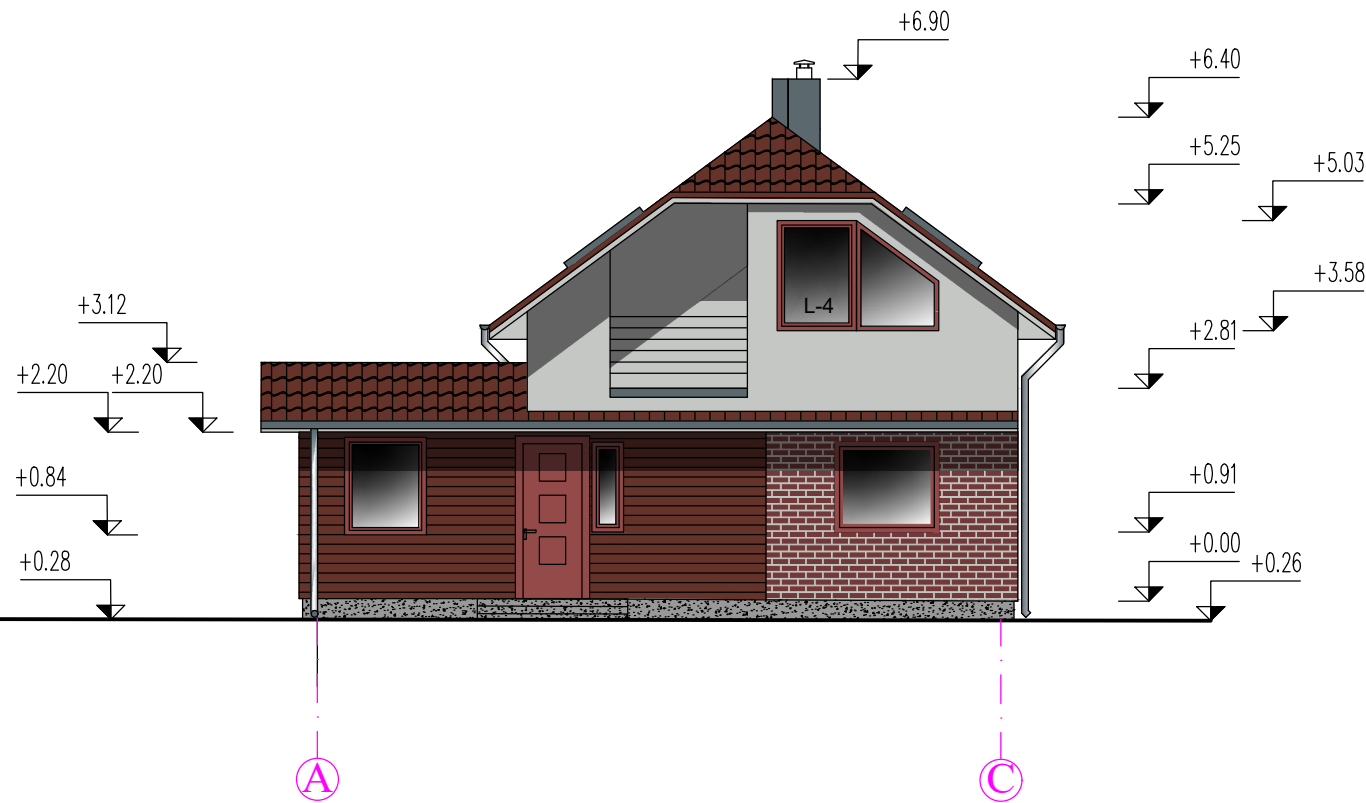

Fasadas "1-3". M 1:100

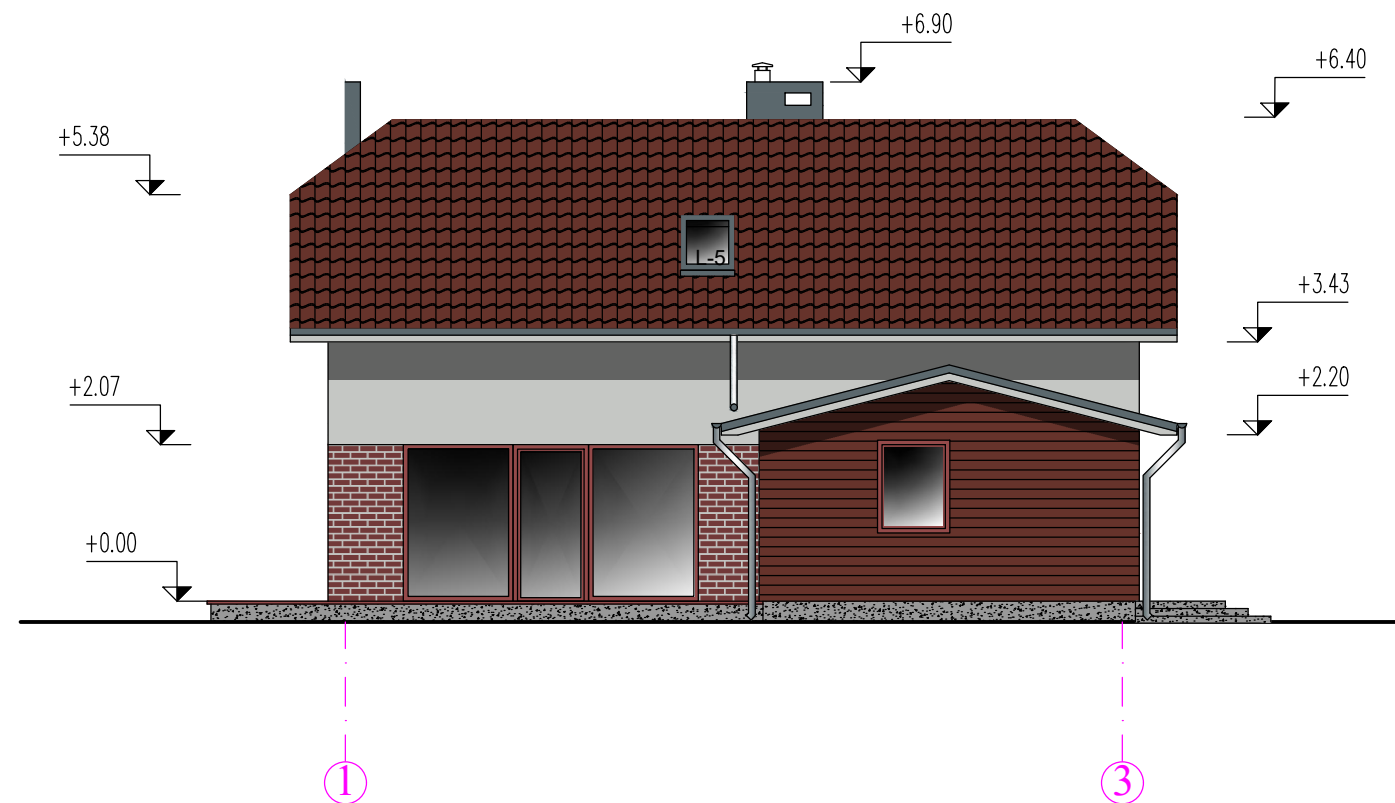

PASTABOS:

1. Altitudės pateiktos metrais;
2. ±0.00=70.00;
3. Įėjimo durų slenksčiai į pastatą negali būti aukštesni nei 20mm;
4. Visi matmenys ir kiekiai - projektiniai, privaloma tikslinti darbų metu;
5. Keisti projekto sprendinius galima tik gavus Projekto vadovo sutikimą.

SUTARTINIAI ŽYMĖJIMAI

Žymuo	APDAILOS PAVADINIMAS	plotas (m ²)
1	Valcuota plieninė stogo danga (RAL 8012)	-
2	Struktūrinis fasado tinkas (RAL 7035)	25,00
3	Granitinis dekoratyvinis cokolio tinkas (tamsiai pilkas)	5,50
4	Fasadinės lentos (RAL 8012)	22,00
5	Skardiniai ir/ar dažyti fasado elementai (RAL 7031)	-
5	Klinkerio plytelės (RAL 7038)	9,40

0	2021	Statybą leidžiančiam dokumentui gauti ir statybos darbams vykdyti.	
Laida	Data	Laidos statusas. Keitimo priežastis (jei taikoma)	
Kval. patv. dok. nr. IP96-384	 KESTUČIO ŠERPENSKO FIRMA jm. k. 134732168. Savanorių pr. 222-1, Kaunas tel. Nr.: +370 698 80068		Statinio projekto pavadinimas:
			Sodo pastato kapitalinio remonto ir paskirties keitimo į gyvenamą namą, Pamario g. 8, Gervėnupio k., Samylų sen., Kauno r.sav., statybos projektas
A 911	PV	Kęstutis Šerpenskas	2021
A 911	PDV	Kęstutis Šerpenskas	2021
			2021
Statytojas ir/arba užsakovas:			Statinio numeris ir pavadinimas, dokumento pavadinimas:
A.Ž.			Gyvenamas namas (01)
			Brėžinys:
			Fasadai "A-C"; "1-3". M 1:100
			Dokumento žymuo:
			21-0122-01-TDP-SA.B-03
			Lapas
			Lapų
			1
			1

Fasadas "3-1". M 1:100

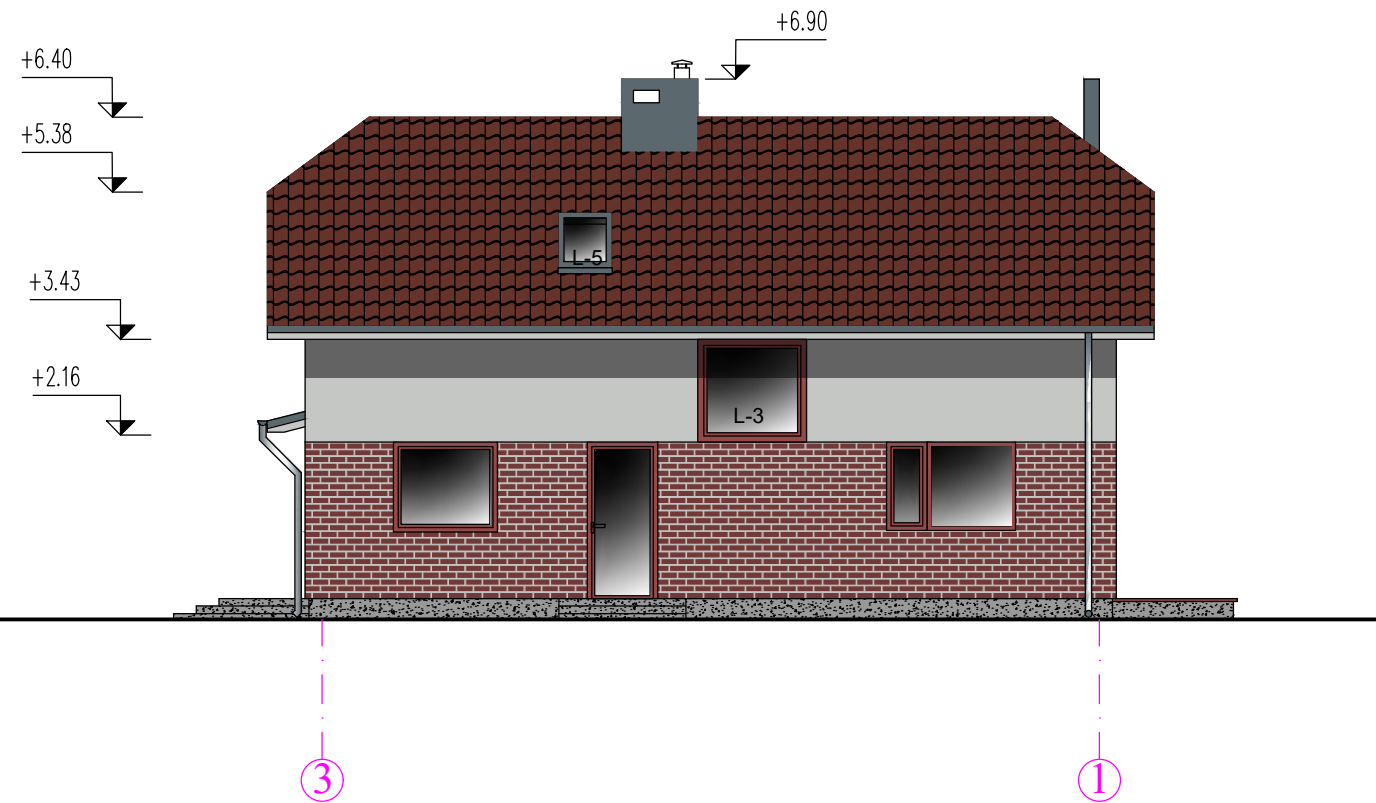

Fasadas "C-A". M 1:100

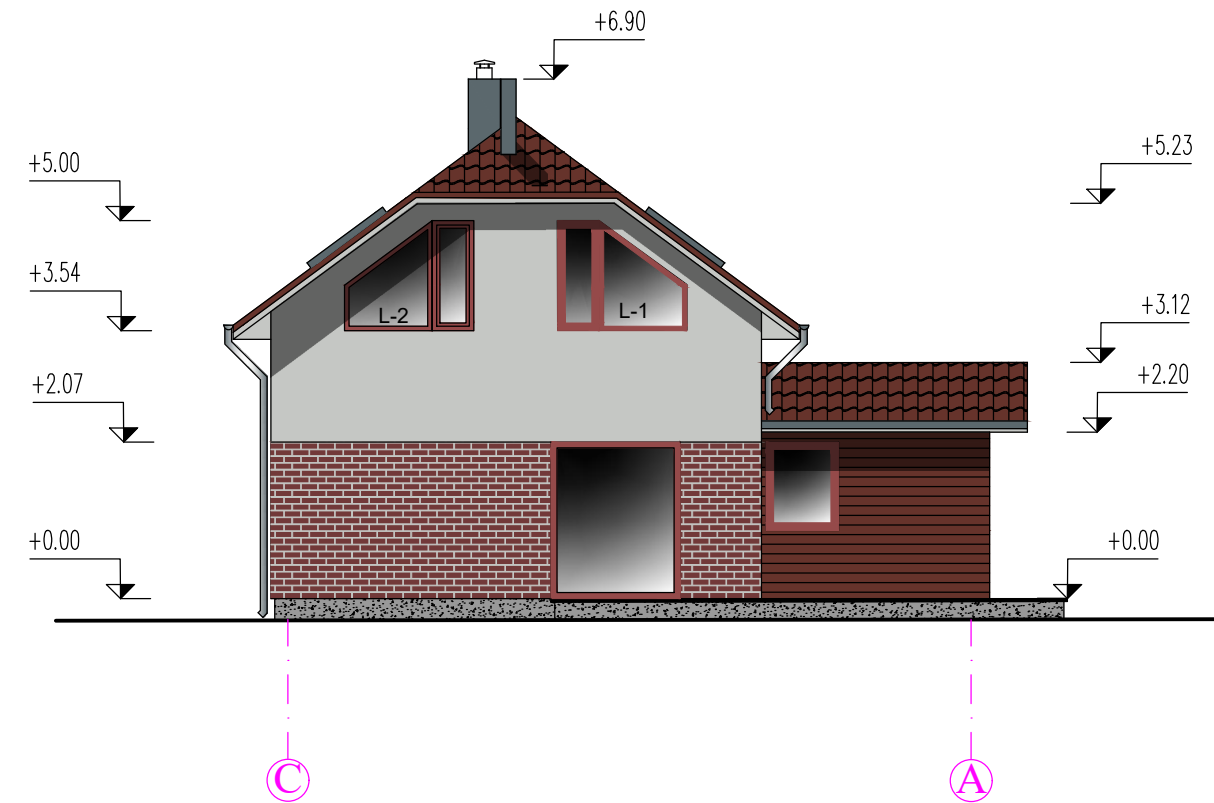

PASTABOS:

1. Altitudės pateiktos metrais;
2. ±0.00=70.00;
3. Įėjimo durų slenksčiai į pastatą negali būti aukštesni nei 20mm;
4. Visi matmenys ir kiekiai - projektiniai, privaloma tikslinti darbų metu;
5. Keisti projekto sprendinius galima tik gavus Projekto vadovo sutikimą.

SUTARTINIAI ŽYMĖJIMAI

Žymuo	APDAILOS PAVADINIMAS	plotas (m ²)
1	Valcuota plieninė stogo dangą (RAL 8012)	-
2	Struktūrinis fasado tinkas (RAL 7035)	28,40
3	Granitinis dekoratyvinis cokolio tinkas (tamsiai pilkas)	6,30
4	Fasadinės lentos (RAL 8012)	5,50
5	Skardiniai ir/ar dažyti fasado elementai (RAL 7031)	-
5	Klinkerio plytelės (RAL 7038)	26,0

0	2021	Statybą leidžiančiam dokumentui gauti ir statybos darbams vykdyti.	
Laida	Data	Laidos statusas. Keitimo priežastis (jei taikoma)	
Kval. patv. dok. nr. IP96-384	 KESTUČIO ŠERPENSKO FIRMA jm. k. 134732168. Savanorių pr. 222-1, Kaunas tel. Nr.: +370 698 80068		Statinio projekto pavadinimas:
			Sodo pastato kapitalinio remonto ir paskirties keitimo į gyvenamą namą, Pamario g. 8, Gervėnupio k., Samylų sen., Kauno r.sav., statybos projektas
A 911	PV	Kęstutis Šerpenskas	2021
A 911	PDV	Kęstutis Šerpenskas	2021
			2021
Statytojas ir/arba užsakovas:			Statinio numeris ir pavadinimas, dokumento pavadinimas:
LT	A.Ž.		Gyvenamas namas (01)
			Brėžinys:
			Fasadai "3-1"; "C-A". M 1:100
			Dokumento žymuo:
			21-0122-01-TDP-SA.B-04
			Lapas
			1
			Lapų
			1

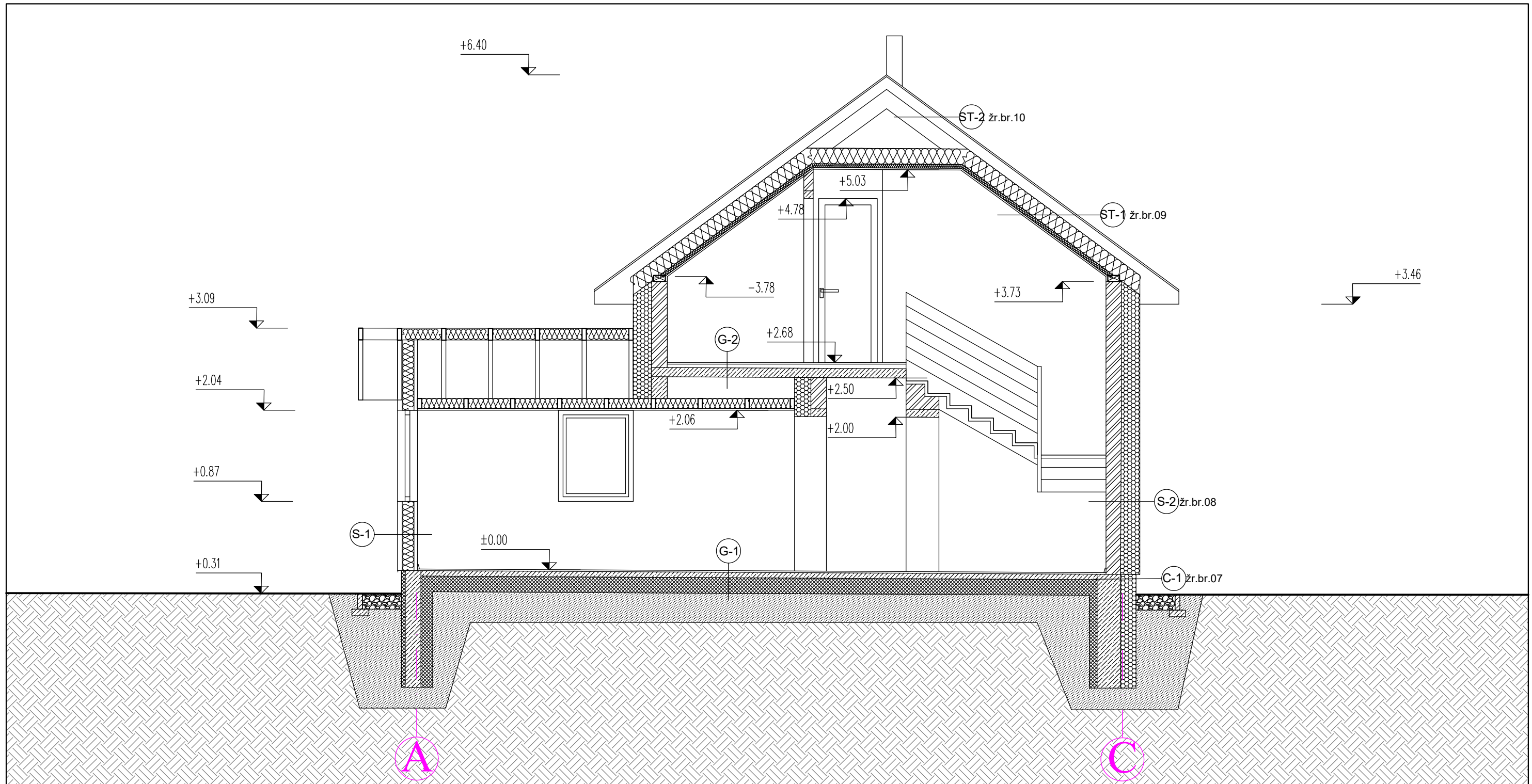

- S-1**
1. Vidaus tinkas
 2. Medžio karkasas
 3. Mineralinė vata PAROC Extra ($\lambda d=0,036$ W/mK). 150mm
 4. Vėdinamas oro tarpas
 5. Medinės dailylentės

- ST-1**
1. Gipso kartono plokštė
 2. Mineralinė vata PAROC Extra ($\lambda d=0,036$ W/mK) sudėta tarp medinių 50x50 mm tašelių, išdėstytų 600 mm žingsniu
 3. Garo izoliacinė plėvelė
 4. Mineralinė vata PAROC Extra ($\lambda d=0,036$ W/mK) sudėta tarp medinių 200x50 mm sijų, išdėstytų 600 mm žingsniu

- G-1**
1. Grindų danga
 2. Armuotos betoninės grindys
 3. Skiriamasis sluoksnis polietileno plėvelė
 4. Putų polistirenas EPS 100 ($\lambda d=0,035$ W/mK)
 5. Betono pasluoksnis (juodgrindės)
 6. Paroc GRS 20 / Paroc XES300wj, d=200mm

- G-1**
1. Grindų danga
 2. Armuotos betoninės grindys
 3. Skiriamasis sluoksnis polietileno plėvelė
 4. Putų polistirenas EPS 100 ($\lambda d=0,035$ W/mK)
 5. Monolitinė perdanga 120 mm

- S-2**
1. Vidaus tinkas
 2. Akyto betono blokelių mūras „BAUROC Classic“ ($\lambda d=0,100$ W/mK), 200 mm
 3. Putų polistirenas EPS 70N ($\lambda d=0,034$ W/mK), 200mm
 4. Išorės apdailos tinkas arba klinkerio plytelės

0	2021	Statybą leidžiančiam dokumentui gauti ir statybos darbams vykdyti.	
Laida	Data	Laidos statusas. Keitimo priežastis (jei taikoma)	
Kval. patv. dok. nr. IP96-384	 KĖSTUČIO ŠERPENSKO FIRMA įm. k. 134732168. Savanorių pr. 222-1, Kaunas tel. Nr.: +370 698 80068		Statinio projekto pavadinimas: Sodo pastato kapitalinio remonto ir paskirties keitimo į gyvenamą namą, Pamario g. 8, Gervėnupio k., Samylų sen., Kauno r.sav., statybos projektas
A 911	PV	Kęstutis Šerpenskasis	2021
A 911	PDV	Kęstutis Šerpenskasis	2021
			2021
Statinio numeris ir pavadinimas, dokumento pavadinimas:			Laida
Gyvenamas namas (01)			0
Brėžinys:			Lapas
Pjūvis "A-A". M 1:100			Lapų
Dokumento žymuo:			
LT	Statytojas ir/arba užsakovas: A.Ž.		21-0122-01-TDP-SA.B-05
			1 1