



PROidėja
PROJEKTAVIMO DARBAI

UAB "PROIDĖJA" j.m. k. 304255492, PVMLT100010551912
Raseinių r. sav., Kalnujų mstl., Alyvų g. 16 Tel. 86827093
info@proideja.lt Duomenys kaupiami ir saugomi
Juridinių asmenų registre

PROJEKTO UŽSAKOVAS (STATYTOJAS)	Č.D.
PROJEKTO PAVADINIMAS	Gyvenamojo namo Raseinių r.sav., Raseinių m., Šaltinio g.3, rekonstravimo į administracinės paskirties pastatą su gyvenamosiomis patalpomis projektiniai pasiūlymai
STATINIO PASKIRTIS	Administracinės paskirties pastatas
STATYBOS RŪŠIS	Rekonstravimas
PROJEKTO RENGIMO ETAPAS	Projektiniai pasiūlymai
KATEGORIJA	Neypatingasis statinys
PROJEKTO ŽYMUO	PRO-0334-01-PP
PROJEKTO VADOVAS	Andrius Žemkauskas at.Nr.30224

GYVENAMOJO NAMO RASEINIŲ R.SAV., RASEINIŲ M., ŠALTINIO G.3, REKONSTRAVIMO Į ADMINISTRACINĖS PASKIRTIES PASTATĄ SU GYVENAMOSIOMIS PATALPOMIS PROJEKTINIAI PASIŪLYMAI

AIŠKINAMASIS RAŠTAS

1. BENDRIEJI DUOMENYS

1.1. Statybos vieta (geografinė vieta), statybos rūšis, statinio paskirtis, projekto rengimo pagrindas.

Gyvenamojo namo (un.Nr.7294-8004-0017) rekonstravimas bus vykdomas Raseinių r.sav., Raseinių m., Šaltinio g.3, kadastrinį sklypo Nr.7263/006:50 turinčiame žemės sklype.
Vadovaujantis STR 1.01.08:2002 „Statinio statybos rūšys“ (2013 m. redakcija), p. 7.2. :

statybos rūšis yra rekonstravimas

Esama statinio paskirtis: vienbutis gyvenamasis namas.

Projektuojama statinio paskirtis: administracinis pastatas

Statinio kategorija: neypatingasis statinys.

1.2. Teritorija, žemės nuosavybė, servitutai, žemės naudojimo apribojimai, sklype esantys statiniai, želdiniai, geologinės, hidrogeologinės sąlygos, sanitarinė ir ekologinė situacija, šalia sklypo esantis užstatymas, esantys inžineriniai tinklai ir įrenginiai.

Sklypo, kuriame numatomas rekonstravimas, plotas- 1551 m². Sklypo reljefas sąlyginai lygus, šiek tiek žemėjantis pietvakarių kryptimi. Sklypas nuosavybės teise priklauso Č.D.

Sklypui nustatyti apribojimai:

1. Vandens tiekimo ir nuotekų, paviršinių nuotekų tvarkymo infrastruktūros apsaugos zonos-516 m².
2. Elektros linijų apsaugos zonos-156 m²;
3. Ryšių tinklų apsaugos zona-39 m²

2. SKLYPO PLANO SPRENDINIAI. PASTATO FUNKCINIO RYŠIO IR ZONAVIMO SPRENDINIAI

Sklypo nuolydžiai formuojami taip, kad nebūtų pažeisti kaimyninių sklypų savininkų interesai. Rekonstrukcijos metu išlaikoma susiformavusi užstatymo linija. Sklype buvę pagalbinio ūkio pastatai šiuo metu yra jau nugriauti. Sklype numatoma kietų dangų 11 vietų automobilių stovėjimo aikštelė, tame skaičiuje 1 vieta žmonių su negalia automobiliui. Tolimiausias atstumas nuo ŽN automobilio aikštelės iki įėjimo yra apie 44,0 m. Šaligatviai pritaikomi ŽN judėjimui, tako išilginis nuolydis ne didesnis kaip 1:20 (5%), skersinis nuolydis ne didesnis kaip 1:30 (3,3 %). Pėsčiųjų takų lygių skirtumai ir nelygumai turi būti ne didesni kaip 20 mm. Nuo automobilių stovėjimo aikštelės įrengiamas neregijų vedimo ir įspėjamasis paviršius.

Kai ŽN automobilio stovėjimo aikštelės aukštis nesutampa su pėsčiųjų tako aukščiu, todėl įrengiama bortelio rampa, jungianti prieinamą judėjimo kelią su pagrindiniu įėjimu. Bortelio rampos plotis turi būti bent 1 000 mm. Bortelio rampos nuolydis turi būti nustatomas atsižvelgiant į ISO 21542:2011 8 skyriaus reikalavimus ir atitikti 2 lentelę.

Įvažiavimas į sklypą projektuojamas iš šiaurinės sklypo dalies, iš Šaltinio gatvės.

Pirmame aukšte ir dalyje antrojo aukšto bei mansardinio aukšto numatoma įrengti administracines patalpas (dominuojanti paskirtis). Antrajame aukšte ir mansardiniame aukšte įrengiamos gyvenamosios paskirties patalpos. Projektuojamos trys laiptinės, patekimas į jas iš šiaurės rytinės sklypo pusės.

Pastate ŽN patalpos pritaikomos tik pirmajame aukšte. Darbuotojams ir lankytojams, turintiems negalią, bus skirtos patalpos pirmajame aukšte. Tualetas ŽN įrengiamas pirmajame aukšte.

3. PASTATO KONSTRUKCIJŲ ELEMENTAI

3.1. Pastato konstrukcinė schema.

Pastatų pagrindinės krūvį laikančios konstrukcijos : g/b gręžtiniai poliniai pamatai, silikatinių blokelių išilginės ir skersinės sienos, gelžbetoninė surenkama perdanga, medžio konstrukcijų stogas.

3.2. Pamatai.

Esami pastato pamatai stiprinami, nauji projektuojami pamatai-gręžtiniai poliai.

3.2. Sienos

Išorės sienos – silikatinių blokelių 240 mm storio mūras su 250 mm polistireninio putplasčio EPS 70N apšiltinamuoju storio sluoksniu bei klijuojamų klinkerio plytelių ar struktūrinio tinko apdaila.

Pertvaros įrengiamos iš silikatinių blokelių arba plytų 120 mm storio. Sąramos virš angų – monolitinės gelžbetoninės.

3.3. Stogas.

Pastato projektuojamos stogo konstrukcijos- medinės gegnės 250x50 mm.

Tarp gegnių įrengiamas apšiltinimas 250 mm storio PAROC Extra PLIUS akmens vatos plokštėmis, po gegnėmis -100 mm storio PAROCExtra PLIUS akmens vatos plokštėmis.

Techninės charakteristikos PAROC Extra PLIUS: Šilumos laidumo koeficiento deklaruojama vertė – 0,034W/mK . Degumo klasė – A1; Leidžiama naudoti kitą šiltinimo medžiagą, nebloginant charakteristikas.

Stogų nuolydis 40⁰ . Projektuojama pastato stogo danga –profiluotos skardos danga.

3.4. Vidaus apdaila

Pastato vidaus sienos ir pertvaros tinkuojamos. Paviršių apdaila įvairi: dažymas, tapetavimas, padengimas glazūruotomis plytelėmis arba viniline danga ir t.t.

Lubos įrengiamos pakabinamos iš gipso kartono plokščių ant metalinio karkaso.

3.5. Langai

Langų šilumos perdavimo koeficientas turi būti ne didesnis kaip 1,4 W/m²K .

Langų garso izoliavimo rodiklis turi atitikti 3 klasės reikalavimus -35 iki 39 d B . Rekomenduojama langai aliuminio profilio su išbaigta gamybine apdaila.

3.6. Durys

Rekomenduojama statyti išorės duris sustiprintos konstrukcijos aliuminio profilio. Jų šilumos perdavimo koeficientas turi būti ne didesnis kaip 1,9 W/m²K .

3.7. Lauko apdaila

Pastato lauko apdaila – klijuojamos klinkerio plytelės bei struktūrinis tinkas. Pastato cokolinė dalis dažoma. Fasadų spalvos nurodytos SA dalies fasadų brėžiniuose.

4. PASTATO VIDAUS INŽINERINIAI TINKLAI.

Pastato šildymo sistema pasirenkama užsakovo –įrengiamas šilumos siurblys, atitinkantis pastato energijos poreikį. Elektros įvadas sklype yra esamas. Lauko vandentiekis ir nuotekų šalinimas numatomas iš miesto skirstomųjų tinklų , prisijungimas pagal tinklus eksploatuojančių institucijų išduodamas technines sąlygas..

5. TREČIŲJŲ ASMENŲ GYVENIMO IR VEIKLOS SĄLYGŲ UŽTIKRINIMAS

Projektiniai sprendiniai nepablogina trečiųjų asmenų gyvenimo ir veiklos sąlygų, palyginus su sąlygomis, kurias jie turėjo iki statybos pradžios. Pastato normalios eksploatacijos metu nenumatomas papildomas kenksmingų medžiagų išmetimas į aplinką. Pastate leistinos veiklos keliamas triukšmo, vibracijos, elektros trikdymų ir pavojingos spinduliuotės lygiai tretiesiems asmenims neturės neigiamo poveikio. Pastato rekonstaravimo ir eksploatacijos metu nebus apribotas trečiųjų asmenų privažiavimas prie savo sklypų, nebus apribotos galimybės naudotis inžinerinėmis sistemomis, nesumažės gretimybių priešgaisrinių saugos priemonių efektyvumas, nesumažės trečiųjų asmenų sklypų insoliacijos norminiai dydžiai. **Projekto sprendiniai nepažeidžia trečiųjų asmenų interesų.**

SKLYPO PLANAS

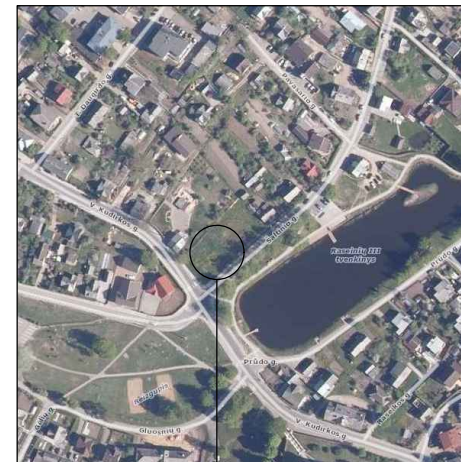
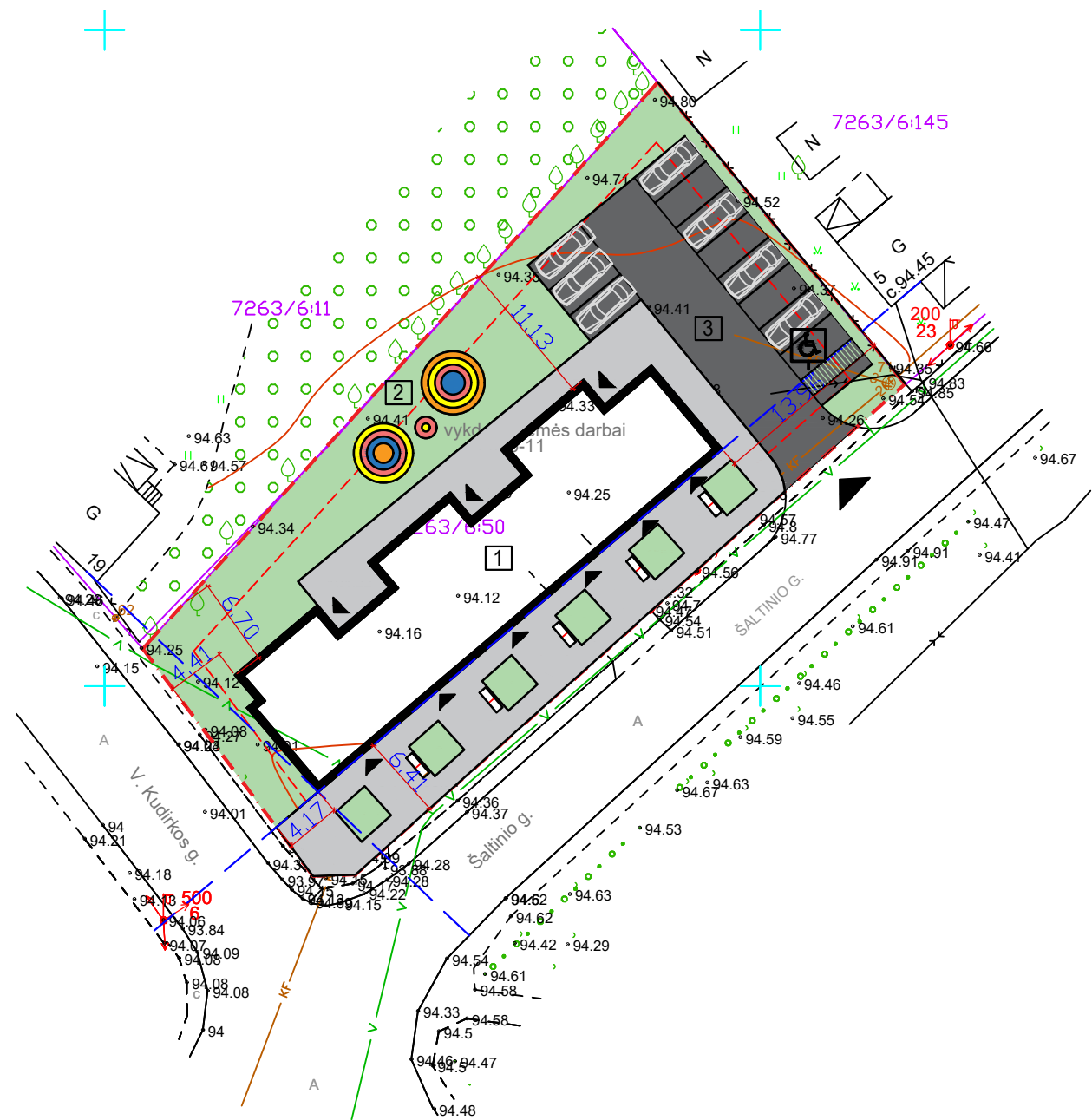

OBJEKTO VIETA

STATYBOS SKLYPO, PROJEKTUOJAMO PASTATO TECHNINIAI EKONOMINIAI RODIKLIAI

SKLYPO PLOTAS	1551 M ²
SKLYPO UŽSTATYMO PLOTAS	401.24 M ²
SKLYPO UŽSTATYMO TANKIS (PROCENTAS)	25.8 %
BENDRAS PASTATO PLOTAS.....	770.29 M ²
SKLYPO UŽSTATYMO INTENSIVUMAS	54 %
SKLYPO APŽELDINIMO PLOTAS	492M ²
SKLYPO APŽELDINIMO PROCENTAS.....	31.7%
PASTATO AUKŠTIS 2A+MANS, 12 M NUO ŽEMĖS PAVIRŠIAUS	
AUTOMOBILIŲ STOVĖJIMO VIETŲ SKAIČIUS	11
KIETŲ DANGŲ PLOTAS.....	651 M ²
PASTATO ATSPARUMO UGNIAI LAIPSNIS.....	II
ENERGINIO NAUDINGUMO KLASĖ.....	B

PASTATO PAGRINDINĖS KONSTRUKCIJOS

PAMATAI - GELŽBETONIAI POLINIAI
 SIENOS - BLOKELIŲ MŪRAS
 STOGAS - MEDINĖ KONSTRUKCIJA

STATINIŲ EKSPLIKACIJA

- 1 REKONSTRUOJAMAS GYVENAMASIS NAMAS Į ADMINISTRACINĮ PASTATĄ SU GYVENAMOSIOMIS PATALPOMIS
- 2 VAIKŲ ŽAIDIMŲ AIKŠTELĖ
- 3 AUTOMOBILIŲ STOVĖJIMO AIKŠTELĖ 11 VT.

ŽYMĖJIMAI

- SKLYPO RIBA
- UŽSTATYMO LINIJA
- UŽSTATYMO ZONA
- REKONSTRUOJAMAS GYVENAMASIS NAMAS Į ADMINISTRACINĮ PASTATĄ SU GYVENAMOSIOMIS PATALPOMIS
- ĮVAŽIAVIMAS Į SKLYPĄ
- ĮĖJIMAI Į PASTATĄ
- BETONINĖS TRINKELĖS, AUTOMOBILIŲ AIKŠTELĖ (292 M²)
- VEJA (492 M²)
- BETONINĖS TRINKELĖS, PĖSČIŲJŲ TAKAI (359 M²)

 UAB "PROIDĖJA", įm.k. 304255492 Raseinių r.sav., Kalnujų mstl., Alyvų g.16. tel. +37068270934 www.proideja.lt					GYVENAMOJO NAMO RASEINIŲ R.SAV., RASEINIŲ M., ŠALTINIO G.3, REKONSTRAVIMO Į ADMINISTRACINĖS PASKIRTIES PASTATĄ SU GYVENAMOSIOMIS PATALPOMIS PROJEKTINIAI PASIŪLYMAI			
ATESTATO NR.	PARĖIGOS	VARDAS PAVARDĖ	PARAŠAS	DATA	Brėžinys	LAPO DYDIS	LAIDA	
30224	PV	A.ŽEMKAUSKAS		2021-11	SKLYPO PLANAS	A-3	0	
					STATINIO ŠIFRAS	MASTELIS	LAPAS	
LT	UŽSAKOVAS	Č.D.			PRO-0334-01-PP-SP-1	1:100	1 1	

FASADAS 1-7

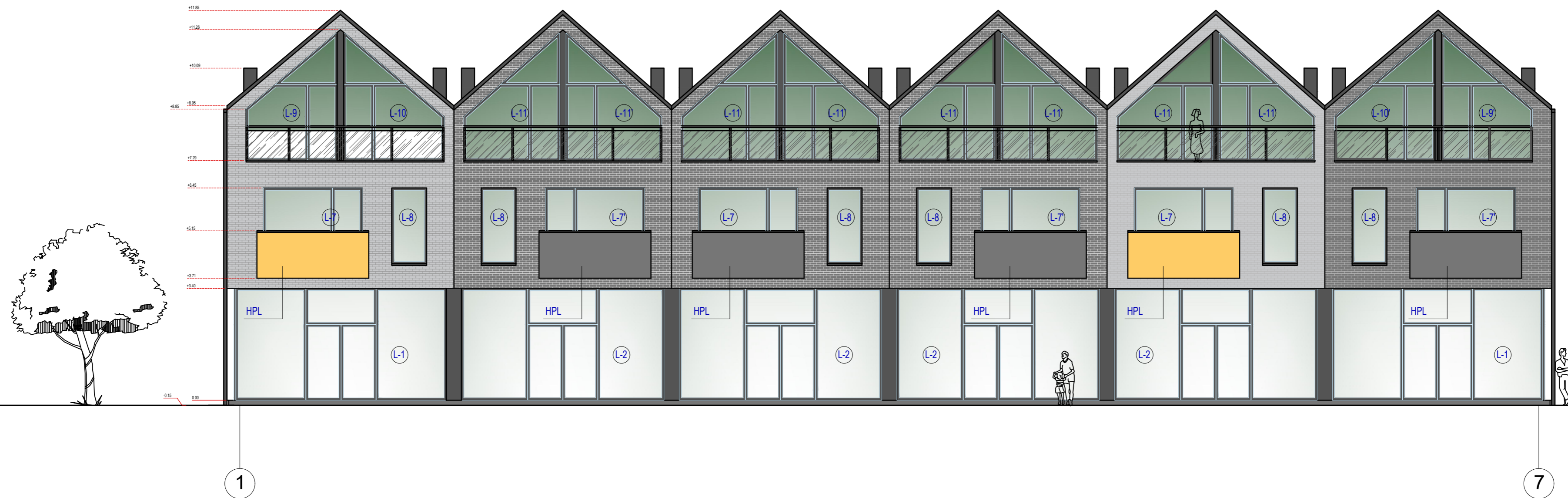

FASADAS C-A

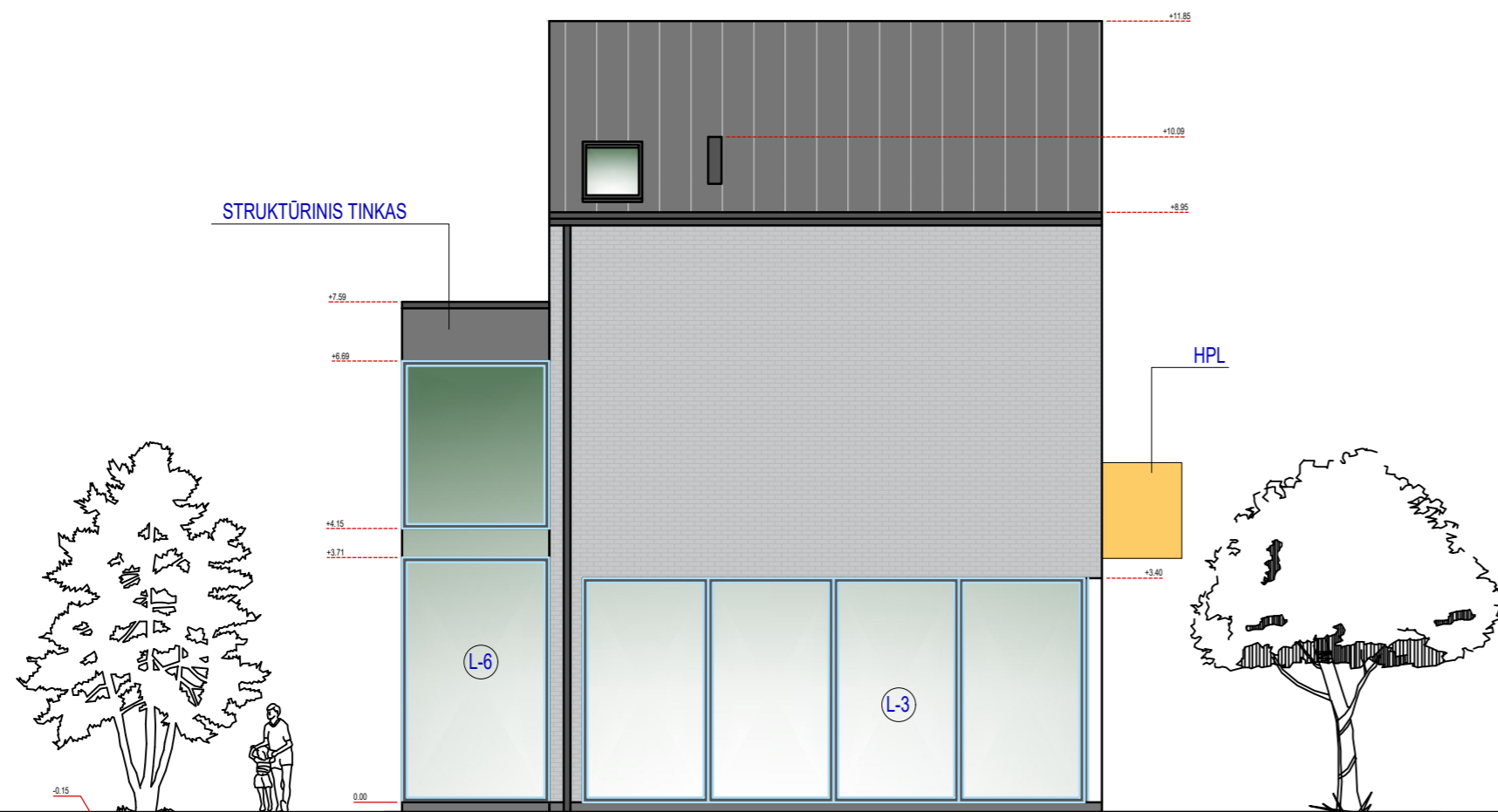

FASADO EKSPLIKACIJA	
	KLIIJUOJAMOS KLINKERIO PLYTELĖS, BEIGE SPALVA
	KLIIJUOJAMOS KLINKERIO PLYTELĖS, PILKA SPALVA SPALVA
	PROFILIUOTI SKARDOS LAKŠTAI, TAMSIAI PILKA SPALVA
	LIETVAMŽIAI IR LATAKAI SKARDINIAI, TAMSIAI PILKA SPALVA

ATESTATO NR.		PAREIGOS	VARDAS PAVARDĖ	PARAŠAS	DATA	Brežinys	GYVENAMOJO NAMO RASEINIŲ R.SAV., RASEINIŲ M., ŠALTINIO G.3, REKONSTRAVIMO Į ADMINISTRACINĖS PASKIRTIES PASTATĄ SU GYVENAMOSIOMIS PATALPOMIS PROJEKTIINIAI PASIŪLYMAI			
30224	PV	A.ŽEMKAUSKAS			2021-11	<p>FASADAS 1-7.</p> <p>FASADAS C-A</p>	LAPO DYDIS	LAIDA		
A1760	SAPDV	J.MISIŪNĖ			2021-11		A-3			
	PDA	J.RIMKUS			2021-11		STATINIO ŠIFRAS	MASTELIS	LAPAS	LAPŲ
LT	Užsakovas	Č.D.				PRO-0334-01-PP-1	1:100	1	7	



LIAB "PROIDĖJA", įm. k. 304256492
 Raseinių r. sav., Kalnų miest., Apyg. g. 16.
 tel. +37068277934
 www.proideja.lt

FASADAS 7-1

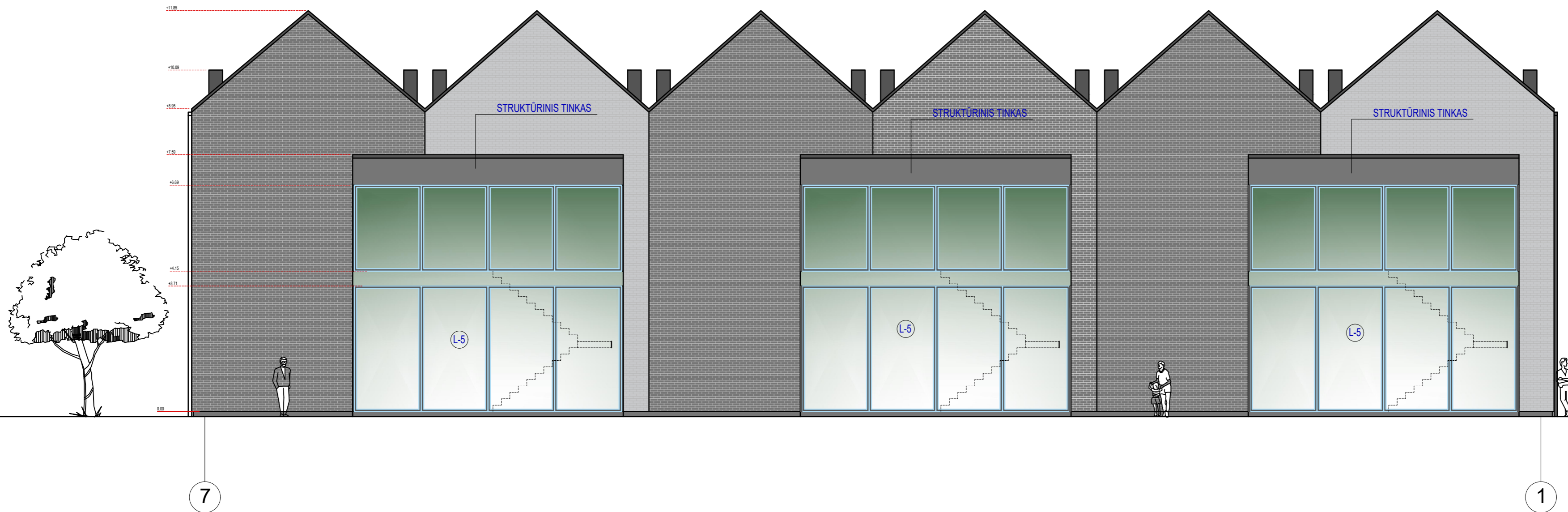

FASADAS A-C

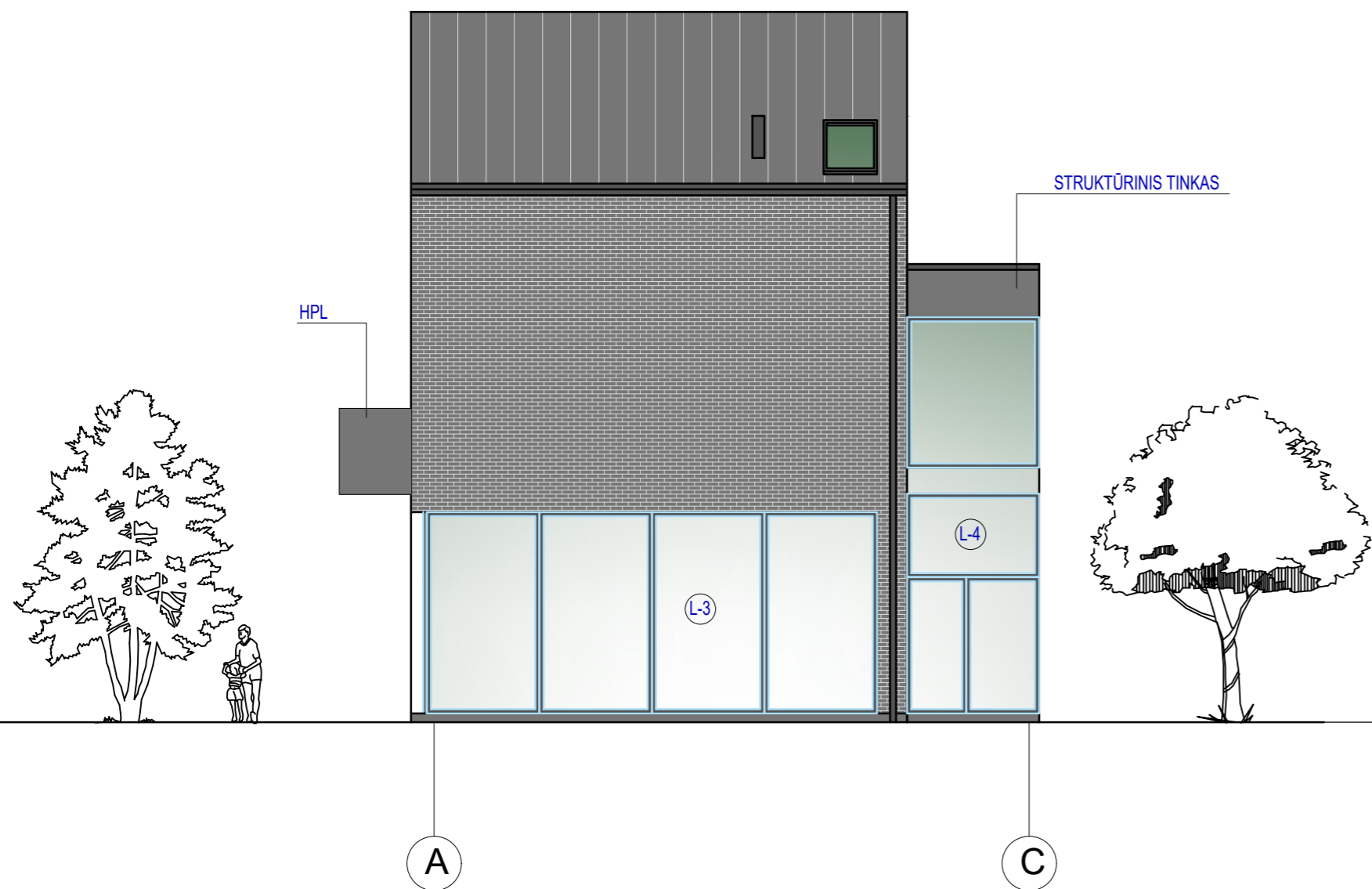

FASADO EKSPLIKACIJA	
	KLJUJIAMOS KLINKERIO PLYTELĖS, BEIGE SPALVA
	KLJUJIAMOS KLINKERIO PLYTELĖS, PILKA SPALVA SPALVA
	PROFILIUOTI SKARDOS LAK ŠTAL, TAMSIAI PILKA SPALVA
	LIETVAMŽIAI IR LATAKAI SKARDINIAI, TAMSIAI PILKA SPALVA

ATESTATO NR.		PAREIGOS	VARDAS PAVARDĖ	PARAŠAS	DATA	Brežinys	GYVENAMOJO NAMO RASEINIŲ R.SAV., RASEINIŲ M., ŠALTINIO G.3, REKONSTRAVIMO Į ADMINISTRACINĖS PASKIRTIES PASTATĄ SU GYVENAMOSIOMIS PATALPOMIS PROJEKTIINIAI PASIŪLYMAI		LAPO DYDIS	LAIDA	
30224	PV	A.ŽEMKAUSKAS			2021-11		FASADAS 7-1. FASADAS A-C	STATINIO ŠIFRAS	MASTELIS	LAPAS	LAPŲ
A1760	SAPDV	J.MISIŪNĖ			2021-11						
	PDA	J.RIMKUS			2021-11						
LT	Užsakovas	Č.D.					PRO-0334-01-PP-2		1:100	2	7

PROidėja UAB "PROIDĖJA", įm. k. 304256462
 Raseinių r. sav., Kalnų miest., Apyg. g. 16
 tel. +37068277934
 www.proideja.lt

PIRMOJO AUKŠTO PLANAS

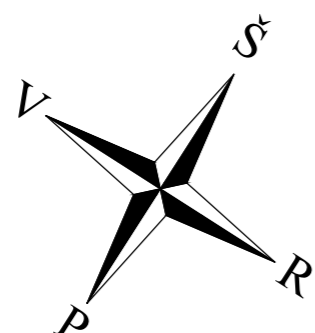
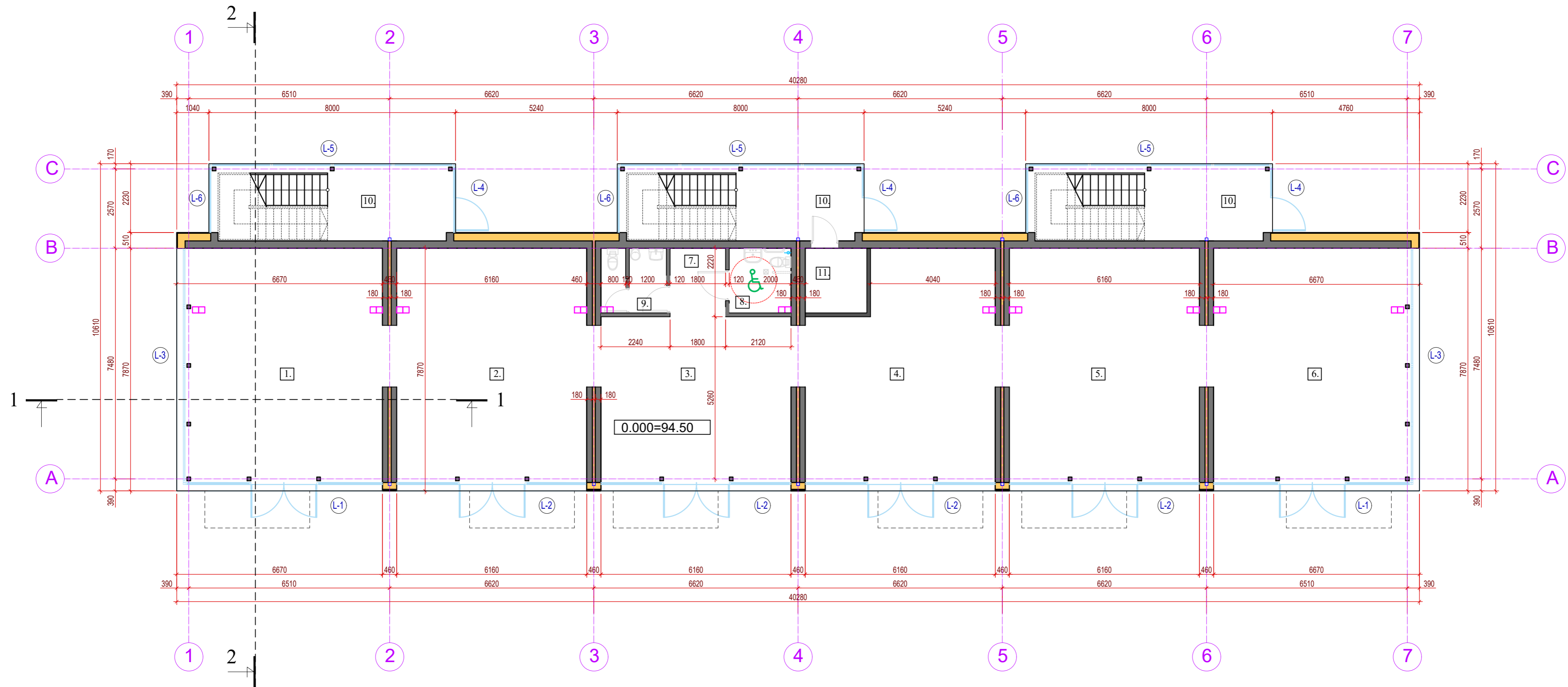

ŽYMEJIMAI	
	ARKO M BLOKELIŲ MŪRAS 120,240,180 mm
	APSILTINIMAS putų polištirolas EPS 70N 250 mm

PIRMO AUKŠTO PATALPŲ EKSPLIKACIJA

		m2
1	ADMINISTRACINĖS PATALPOS	48.62
2	ADMINISTRACINĖS PATALPOS	46.81
3	ADMINISTRACINĖS PATALPOS	33.13
4	ADMINISTRACINĖS PATALPOS	42.11
5	ADMINISTRACINĖS PATALPOS	46.81
6	ADMINISTRACINĖS PATALPOS	48.62
7	KORIDORIUS	4.00
8	TUALETAS MOTERIMS, PRITAIKYTAS ŽN	4.20
9	TUALETAS VYRAMS	4.20
10	LAIPTINĖ 3 VNT.	16.13x3
11	TECHNINĖ PATALPA	4.20
	VISO	331.59

BENDRIEJI PASTATO RODIKLIAI

1	PASTATO BENDRASIS PLOTAS	770.29 m ²
2	ADMINISTRACINIŲ PATALPŲ BENDRASIS PLOTAS	427.84 m ²
3	GYVENAMOSIOS PASKIRTIES BENDRASIS PLOTAS	342.45 m ²
4	PASTATO AUKŠTIS	12.00 m
5	PASTATO TŪRIS	4023 m ³

ATESTATO NR.		PARAŠAS	DATA	BRĖŽINYS	LAPŲ DYDIS	LAIKA
30224	PV	A.ŽEMKAUSKAS	2021-11	PIRMOJO AUKŠTO PLANAS	A-3	0
A1760	SAPDV	J.MISIŪNĖ	2021-11			
	PDA	J.RIMKUS	2021-11			
LT	Užsakovas	Č.D.	PRO-0334-01-PP-3	1:100	3	7

PROidėja
PROJEKTAVIMO DARBAI
UAB "PROIDĖJA", įm. k. 304258462
Raseinių r. sav., Kalnų miest., Apyg. g. 16
tel. +3706827934
www.proideja.lt

GYVENAMOJO NAMO RASEINIŲ R.SAV., RASEINIŲ M., ŠALTINIO G.3, REKONSTRAVIMO Į ADMINISTRACINĖS PASKIRTIES PASTATĄ SU GYVENAMOSIOMIS PATALPOMIS PROJEKTIŲ PASIŪLYMAI

ANTROJO AUKŠTO PLANAS

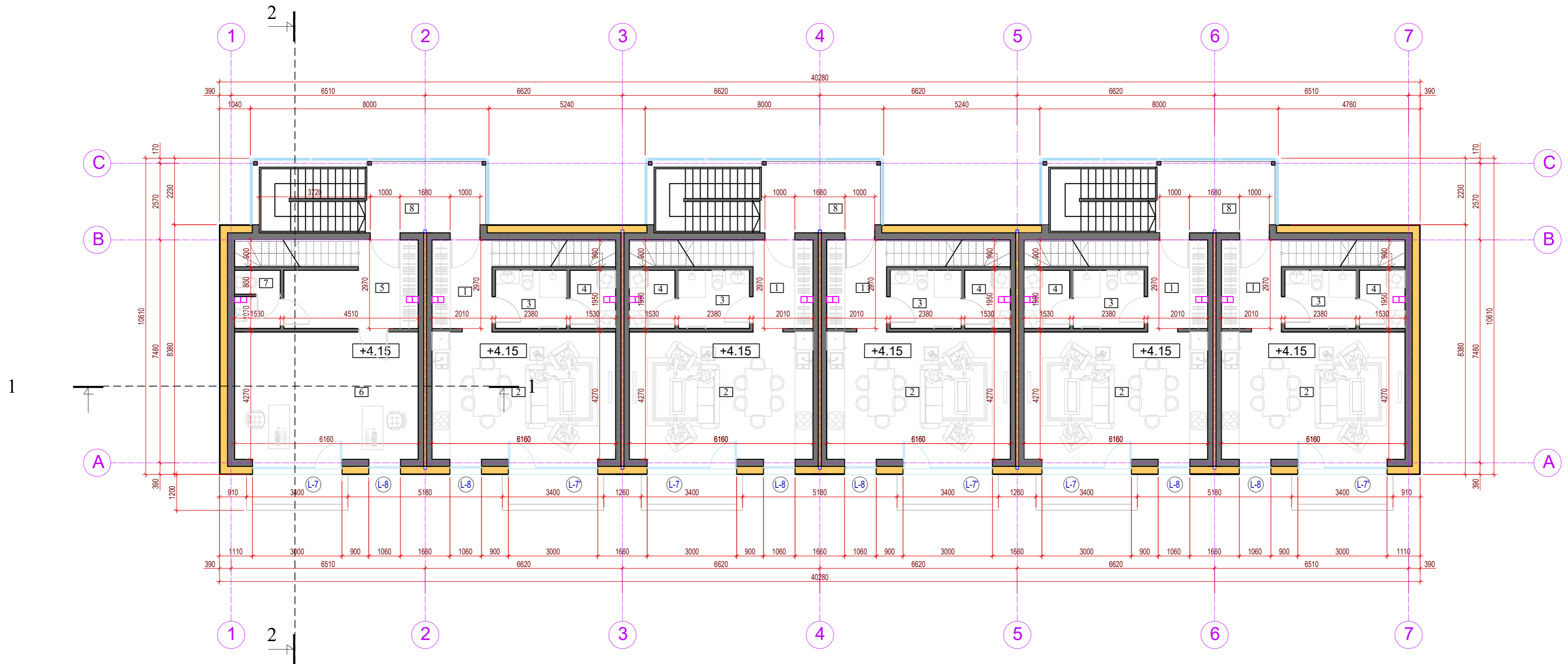

PIRMOJO AUKŠTO PATALPŲ EKSPLIKACIJA m2

1	HOLAS 5 VNT.	5.97 x 5
2	VIRTUVĖ/BENDRAS KAMBARYS 5 VNT.	26.31 x 5
3	WC/DUŠAS 5 VNT.	4.62 x 5
4	PAGALBINĖ PATALPA 5 VNT.	2.98 x 5
5	HOLAS	10.84
6	ADMINISTRACINĖ PATALPA	26.31
7	TUALETAS MOTERIMS	2.85
8	LAIPTINĖ 3 VNT.	9.54 x 3
VISO		268.02

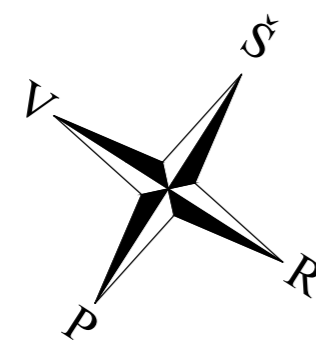

ŽYMĖJIMAI	
	ARKO M BLOKELIŲ MŪRAS 120,240,180 mm
	APŠILTINIMAS putų polistirolas EPS 70N 250 mm

		UAB "PROIDĖJA", įm. k. 304255492 Raseinių r. sav., Kalnų miest., Apyg. g. 16 tel. +37068277934 www.proideja.lt		GYVENAMOJO NAMO RASEINIŲ R.SAV., RASEINIŲ M., ŠALTINIO G.3, REKONSTRAVIMO Į ADMINISTRACINĖS PASKIRTIES PASTATŲ SU GYVENAMOSIOMIS PATALPOMIS PROJEKTINIAI PASIŪLYMAI									
ATESTATO NR.	30224	PAREIGOS	PV	VARDAS PAVARDĖ	A.ŽEMKAUSKAS	PARAŠAS	DATA	2021-11	Brėžinys ANTROJO AUKŠTO PLANAS	LAPO DYDIS	A-3	LAIDA	0
	A1760		SAPDV	J.MISIŪNĖ			2021-11			STATINIO ŠIFRAS	MASTELIS	LAPAS	LAPŲ
LT	Užsakovas	Č.D.		J.RIMKUS			2021-11		PRO-0334-01-PP-4	1:100	4	7	

MANSARDINIO AUKŠTO PLANAS

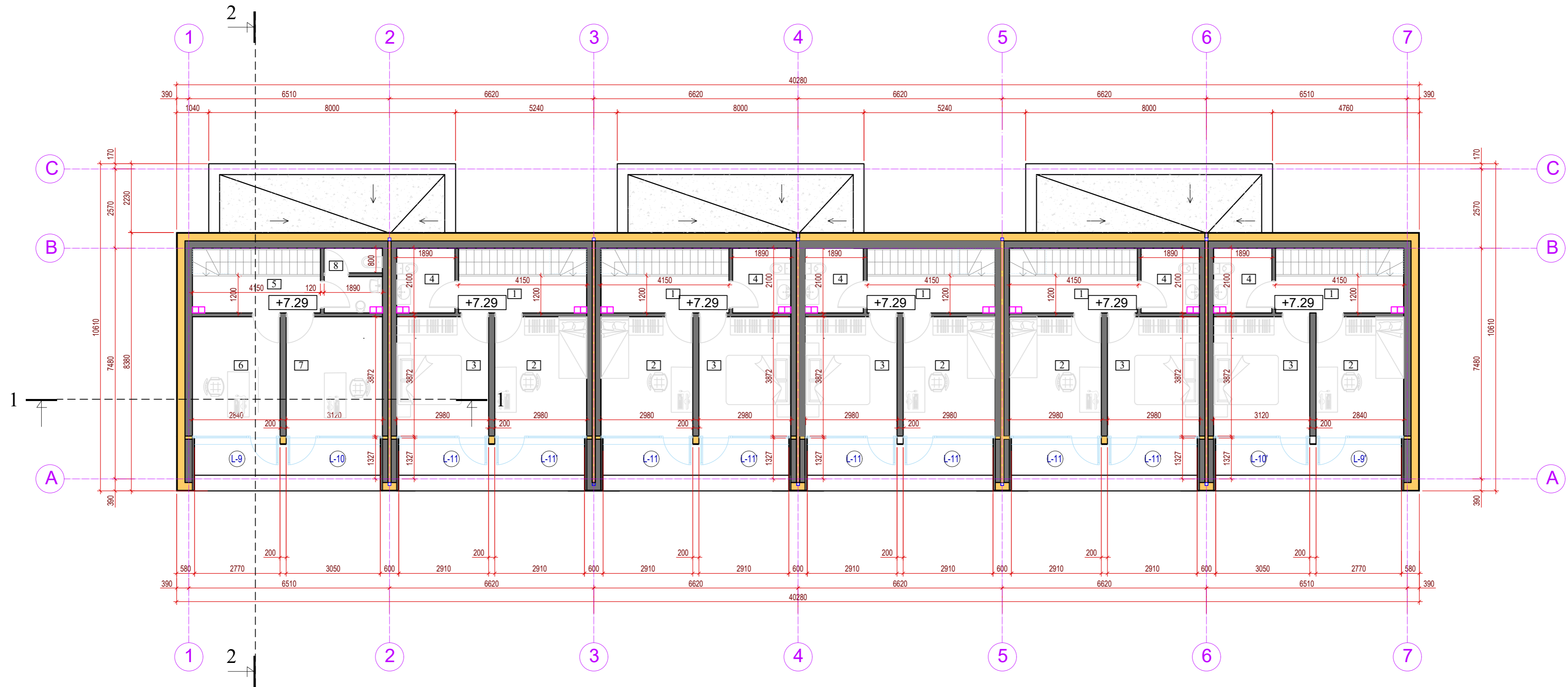

PIRMO AUKŠTO PATALPŲ EKSPLIKACIJA m2

		m2
1	HOLAS 5 VNT.	4.52 x 5
2	KAMBARYS 5 VNT.	10.06 x 5
3	KAMBARYS 5 VNT.	10.06 x 5
4	WC/DUŠAS 5 VNT.	3.97 x 5
5	KORIDORIUS	4.52
6	ADMINISTRACINĖ PATALPA	9.52
7	ADMINISTRACINĖ PATALPA	10.60
8	TUALETAS VYRAMS	2.99
	VISO	170.68

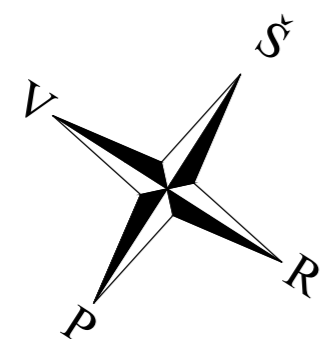

ŽYMEJIMAI	
	ARKO M BLOKELIŲ MŪRAS 120,240,180 mm
	APSILTINIMAS putų polištirolas EPS 70N 250 mm

ATESTATO NR.		PARĖIGOS	VARDAS PAVARDĖ	PARAŠAS	DATA	Brežinys	LAPO DYDIS	LAIDA
30224		PV	A.ŽEMKAUSKAS		2021-11	MANSARDINIO AUKŠTO PLANAS	A-3	0
A1760		SAPDV	J.MISIŪNĖ		2021-11			
		PDA	J.RIMKUS		2021-11	STATINIO ŠIFRAS	MASTELIS	LAPAS
LT	Užsakovas	Č.D.				PRO-0334-01-PP-5	1:100	5
						STATINIO G.3.		
						REKONSTRAVIMO Į ADMINISTRACINĖS PASKIRTIES PASTATĄ SU		
						GYVENAMOSIOMIS PATALPOMIS PROJEKTIINIAI PASIŪLYMAI		
						GYVENAMOJO NAMO RASEINIŲ R.SAV., RASEINIŲ M., ŠALTINIO G.3.		
						LIAB "PROIDĖJA", įm.k. 304258462		
						Rašytinių ir sav. Kaltųjų mėsų, Alyvų g. 16,		
						tel. +3706827934		
						www.proideja.lt		

STOGO PLANAS

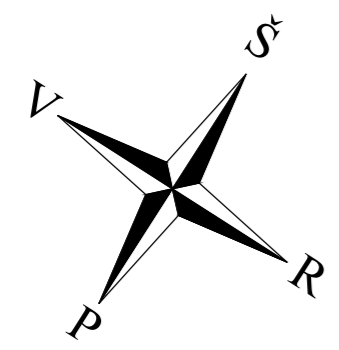
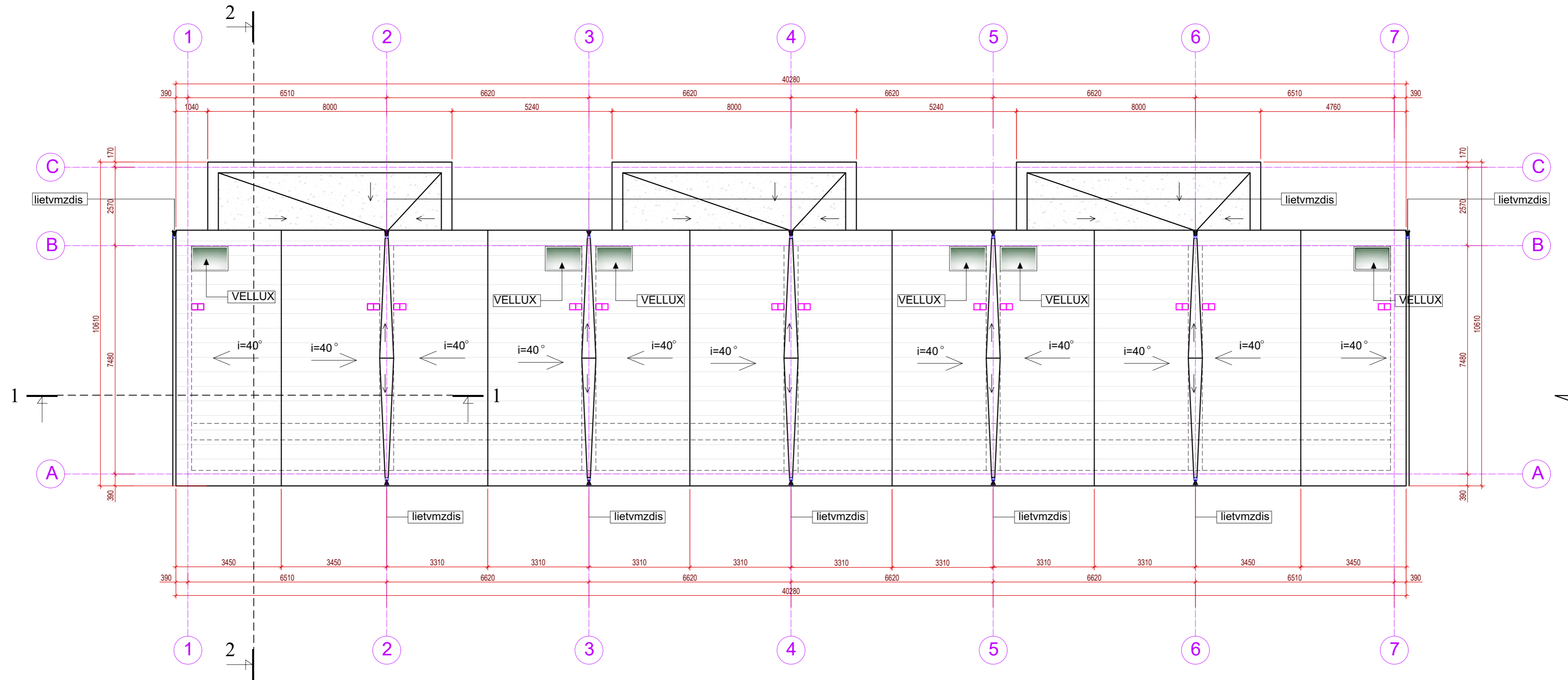

		UAB "PROIDĖJA", įm. k. 304255492 Raseinių r. sav., Kairių mstl., Apyk. g. 16, tel. +37068277934 www.proideja.lt		GYVENAMOJO NAMO RASEINIŲ R. SAV., RASEINIŲ M., ŠALTINIO G. 3, REKONSTRAVIMO Į ADMINISTRACINĖS PASKIRTIES PASTATĄ SU GYVENAMOSIOMIS PATALPOMIS PROJEKTINGIAI PASIŪLYMAI	
ATTESTATO NR. 30224 A1760	PAREIGOS PV SAPDV PDA	VARDAS PAVARDĖ A.ŽEMKAUSKAS J. MISIŪNĖ J. RIMKUS	PARAŠAS DATA 2021-11 2021-11 2021-11	Brėžinys STOGO PLANAS	LAPO DYDIS LAIDA A-3 0
LT	Užsakovas Č.D.	STATINIO ŠIFRAS PRO-0334-01-PP-6	MASTELIS 1:100	LAPAS 6	LAPŲ 7

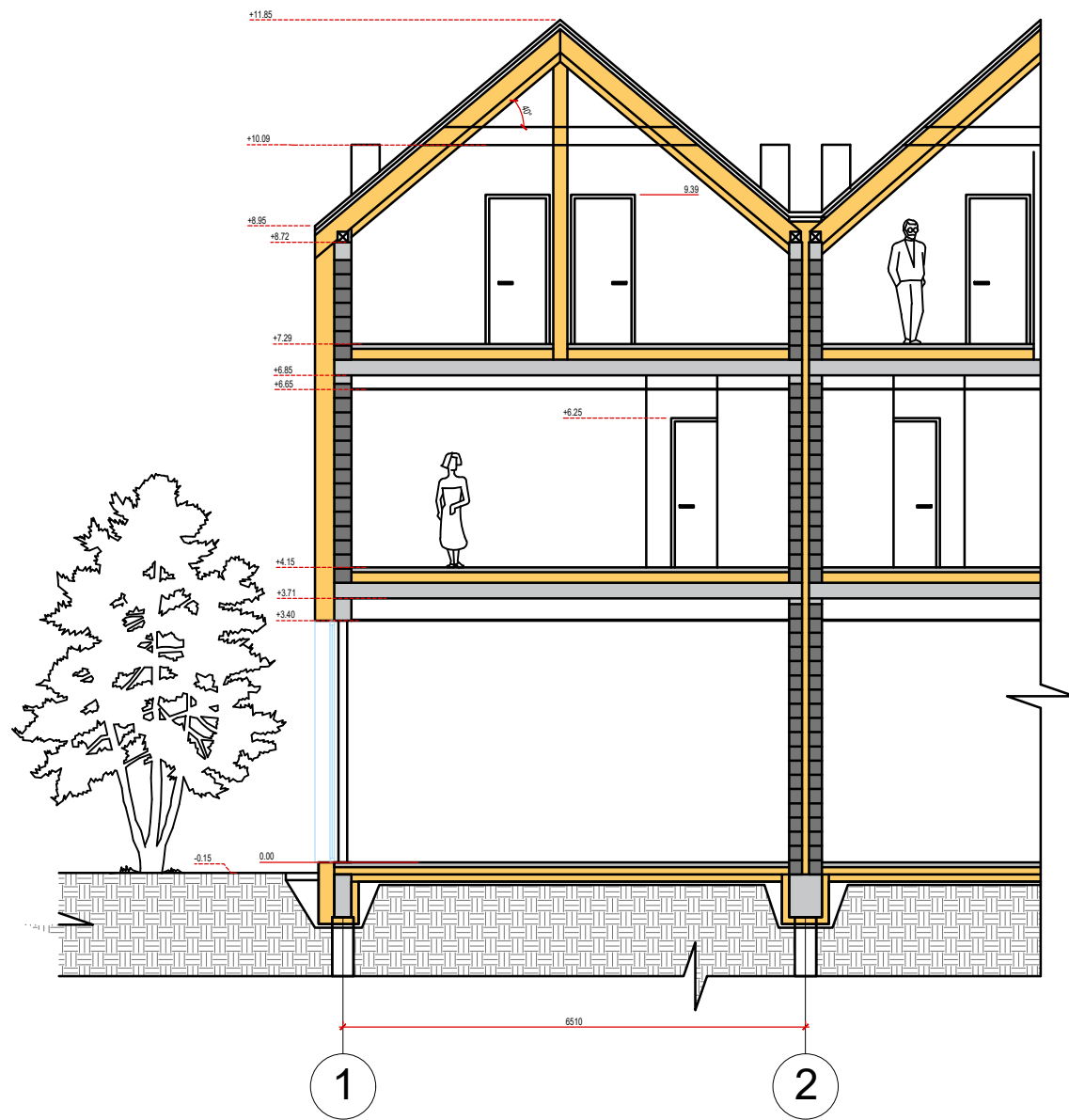

PJŪVIS 1-1

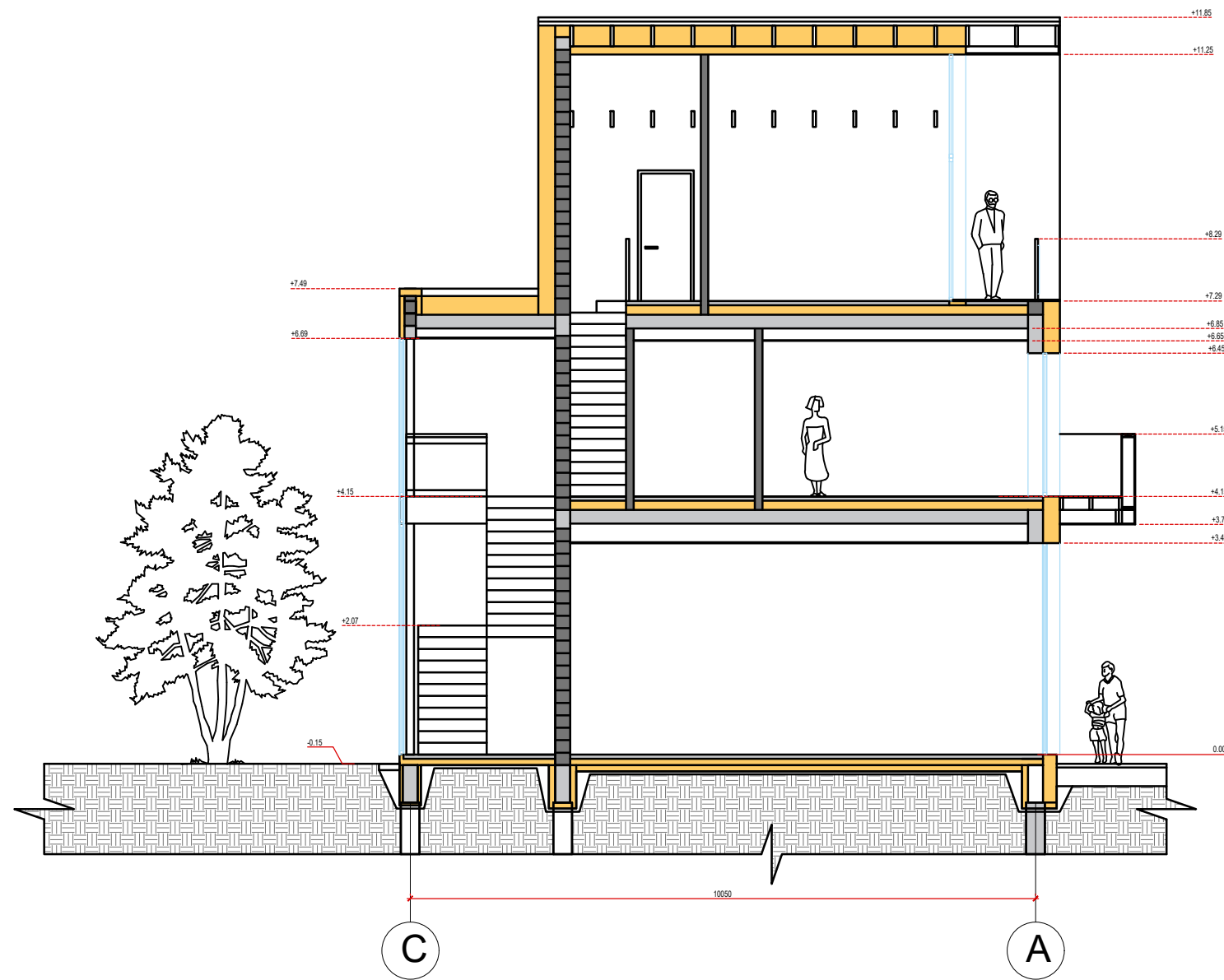

PJŪVIS 2-2

 PROidėja PROJEKTAVIMO DARBAI					UAB "PROIDĖJA", j.m.k. 304255492 Raseinių r.sav., Kalnujų mstl., Alyvų g.16, tel. +37068270934 www.proideja.lt					GYVENAMOJO NAMO RASEINIŲ R.SAV., RASEINIŲ M., ŠALTINIO G.3, REKONSTRAVIMO Į ADMINISTRACINĖS PASKIRTIES PASTATĄ SU GYVENAMOSIOMIS PATALPOMIS PROJEKTINIAI PASIŪLYMAI			
ATESTATO NR.	PAREIGOS	VARDAS PAVARDĖ	PARAŠAS	DATA	Brėžinys	PJŪVIS 1-1 PJŪVIS 2-2	LAPO DYDIS	LAIDA					
30224	PV	A.ŽEMKAUSKAS		2021-11			A-3	0					
A1760	SAPDV	J.MISIŪNĖ		2021-11									
	PDA	J.RIMKUS		2021-11	STATINIO ŠIFRAS	MASTELIS	LAPAS	LAPŲ					
LT	Užsakovas	Č.D.			PRO-0334-01-PP-7	1:100	7	7					

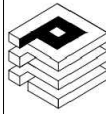

 PROIDĖJA PROJEKTAVIMO DARBAI					UAB "PROIDĖJA", j.m.k.304255492 Raseinių r.sav., Kalnujų mstl., Alyvų g.16, tel. +37068270934 www.proideja.lt					OBJEKTAS: GYVENAMOJO NAMO RASEINIŲ R.SAV., RASEINIŲ M., ŠALTINIO G.3, REKONSTRAVIMO Į ADMINISTRACINĖS PASKIRTIES PASTATĄ SU GYVENAMOSIOMIS PATALPOMIS PROJEKTIŲ PASIŪLYMAI				
					STATINIO PAVADINIMAS: ADMINISTRACINIS PASTATAS									
30224	PV	A.ŽEMKAUSKAS		2021 11	BRĖŽINIO PAVADINIMAS: VIZUALIZACIJA 1					LAIDA				
A1760	PDV	J.MISIŪNĖ		2021 11						0				
	ARCH.	J.RIMKUS		2021 11										
LT	STATYTOJAS:				TEKSTINIS ŽYMUO:					LAPAS	LAPŲ			
	Č.D.				PRO-0334-01-PP-1					1	1			

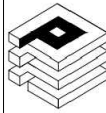

 PROidėja PROJEKTAVIMO DARBAI				UAB "PROIDĖJA", j.m.k.304255492 Raseinių r.sav., Kalnujų mstl., Alyvų g.16, tel. +37068270934 www.proideja.lt		OBJEKTAS: GYVENAMOJO NAMO RASEINIŲ R.SAV., RASEINIŲ M., ŠALTINIO G.3, REKONSTRAVIMO Į ADMINISTRACINĖS PASKIRTIES PASTATĄ SU GYVENAMOSIOMIS PATALPOMIS PROJEKTINIAI PASIŪLYMAI	
				STATINIO PAVADINIMAS: ADMINISTRACINIS PASTATAS			
30224	PV	A.ŽEMKAUSKAS		2021	BRĖŽINIO PAVADINIMAS:		LAIDA
A1760	PDV	J.MISIŪNĖ		2021	VIZUALIZACIJA 2		0
	ARCH.	J.RIMKUS		2021			
LT	STATYTOJAS:			TEKSTINIS ŽYMUO:		LAPAS	LAPŲ
	Č.D.			PRO-0334-01-PP-1		1	1

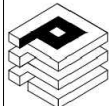

 PROIDĖJA PROJEKTAVIMO DARBAI					UAB "PROIDĖJA", j.m.k.304255492 Raseinių r.sav., Kalnujų mstl., Alyvų g.16, tel. +37068270934 www.proideja.lt					OBJEKTAS: GYVENAMOJO NAMO RASEINIŲ R.SAV., RASEINIŲ M., ŠALTINIO G.3, REKONSTRAVIMO Į ADMINISTRACINĖS PASKIRTIES PASTATA SU GYVENAMOSIOMIS PATALPOMIS PROJEKTIŲ PASIŪLYMAI				
					STATINIO PAVADINIMAS: ADMINISTRACINIS PASTATAS									
30224	PV	A.ŽEMKAUSKAS			2021	BRĖŽINIO PAVADINIMAS:					LAIDA			
A1760	PDV	J.MISIŪNĖ			2021	VIZUALIZACIJA 3					0			
	ARCH.	J.RIMKUS			2021									
LT	STATYTOJAS:				TEKSTINIS ŽYMUO:					LAPAS	LAPŲ			
	Č.D.				PRO-0334-01-PP-1					1	1			

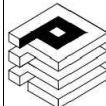

 PROIDĖJA PROJEKTAVIMO DARBAI					UAB "PROIDĖJA", j.m.k.304255492 Raseinių r.sav., Kalnujų mstl., Alyvų g.16, tel. +37068270934 www.proideja.lt					OBJEKTAS: GYVENAMOJO NAMO RASEINIŲ R.SAV., RASEINIŲ M., ŠALTINIO G.3, REKONSTRAVIMO Į ADMINISTRACINĖS PASKIRTIES PASTATĄ SU GYVENAMOSIOMIS PATALPOMIS PROJEKTIŲ PASIŪLYMAI				
					STATINIO PAVADINIMAS: ADMINISTRACINIS PASTATAS									
30224	PV	A.ŽEMKAUSKAS			2021					BRĖŽINIO PAVADINIMAS:		LAIDA		
A1760	PDV	J.MISIŪNĖ			2021					VIZUALIZACIJA 4		0		
	ARCH.	J.RIMKUS			2021									
LT	STATYTOJAS:				Č.D.				TEKSTINIS ŽYMUO:		LAPAS	LAPŲ		
								PRO-0334-01-PP-1		1	1			

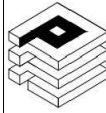

 PROIDĖJA PROJEKTAVIMO DARBAI					UAB "PROIDĖJA", j.m.k.304255492 Raseinių r.sav., Kalnujų mstl., Alyvų g.16, tel. +37068270934 www.proideja.lt					OBJEKTAS: GYVENAMOJO NAMO RASEINIŲ R.SAV., RASEINIŲ M., ŠALTINIO G.3. REKONSTRAVIMO Į ADMINISTRACINĖS PASKIRTIES PASTATĄ SU GYVENAMOSIOMIS PATALPOMIS PROJEKTIŲ PASIŪLYMAI				
					STATINIO PAVADINIMAS: ADMINISTRACINIS PASTATAS									
30224	PV	A.ŽEMKAUSKAS		2021 11	BRĖŽINIO PAVADINIMAS: VIZUALIZACIJA 5					LAIDA				
A1760	PDV	J.MISIŪNĖ		2021 11						0				
	ARCH.	J.RIMKUS		2021 11										
LT	STATYTOJAS: Č.D.				TEKSTINIS ŽYMUO: PRO-0334-01-PP-1					LAPAS	LAPŲ			
										1	1			