



PROJEKTUOTOJAS

UAB A3 STUDIJA

Įmonės kodas 300565732, adresas Jonavos 3-214, Kaunas Tel/faksas 8 37 208481, mob. Tel. 8 611 27213, a/s LT 537044060005514079, AB SEB bankas

Projekto pavadinimas	PASLAUGŲ PASKIRTIES PASTATO (AUTOMOBILIŲ PRIEŽIŪROS IR APTARNAVIMO), KAUNO R. SAV., DOMEIKAVOS SEN., DOMEIKAVOS K., NERIES G. 1A, PROJEKTINIAI PASIŪLYMAI
Statinio kategorija	NEYPATINGAS
Statybos darbų rūšis	NAUJA STATYBA
Adresas	KAUNO R. SAV., DOMEIKAVOS SEN., DOMEIKAVOS K., NERIES G. 1A ŽEMĖS SKLYPO KAD. NR.5217/0012:1725 UNIKALUS NR. 4400-5477-9850
Statytojas	A G
Projekto dalys	BENDROJI DALIS
Projektavimo stadija PP	PROJEKTINIAI PASIŪLYMAI
Laida 0	

Bylos Nr.	Projekto numeris
I	A3-2021-04-15-1A-PP

Pareigos	V.Pavardė	Parašas
Direktorius	M. KALIKAUSKAS VABALAS	
PV	S. DANIULAITIS a.n. A1068	

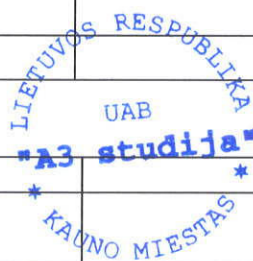

Kaunas 2021

AIŠKINAMASIS RAŠTAS

PROJEKTUOJAMŲ STATINIŲ PAŽINTINIAI DUOMENYS

- Statytojas (užsakovas).** A. G.
- Statinių pavadinimas.** PASLAUGŲ PASKIRTIES PASTATO (AUTOMOBILIŲ PRIEŽIŪROS IR APTARNAVIMO), KAUNO R. SAV., DOMEIKAVOS SEN., DOMEIKAVOS K., NERIES G. 1A, PROJEKTINIAI PASIŪLYMAI.
- Adresas.** KAUNO R. SAV., DOMEIKAVOS SEN., DOMEIKAVOS K., NERIES G. 1A
- Projektuotojas.** Projektinius pasiūlymus parengė UAB „A3 studija“, architektas/projekto vadovas Saulius Daniulaitis, atestato Nr. A1068.
- Projekto rengimo pagrindas.** Užsakovo projektavimo užduotis. Projektiniai pasiūlymai parengti vadovaujantis teisės aktais ir kitais privalomaisiais projekto rengimo dokumentais.
- Statybos rūšis.** Vadovaujantis STR 1.01.08:2002 „Statinio statybos rūšys“, p. 7.1 statybos rūšis – naujo statinio statyba.
- Statinių paskirtis.** Pagal STR 1.01.03:2017 „Statinių klasifikavimas“, 7.4. paslaugų paskirties pastatai – skirti paslaugoms teikti (tarp jų buities) ir buitiam aptarnavimui: pirtys, grožio salonai, skalbyklos, taisyklos, remonto dirbtuvės, priėmimo – išdavimo punktai, autoservisai, plovyklos, laidojimo namai, krematoriumai ir kiti pastatai;
- Statinių kategorija.** NEYPATINGAS.

SITUACIJOS SCHEMA

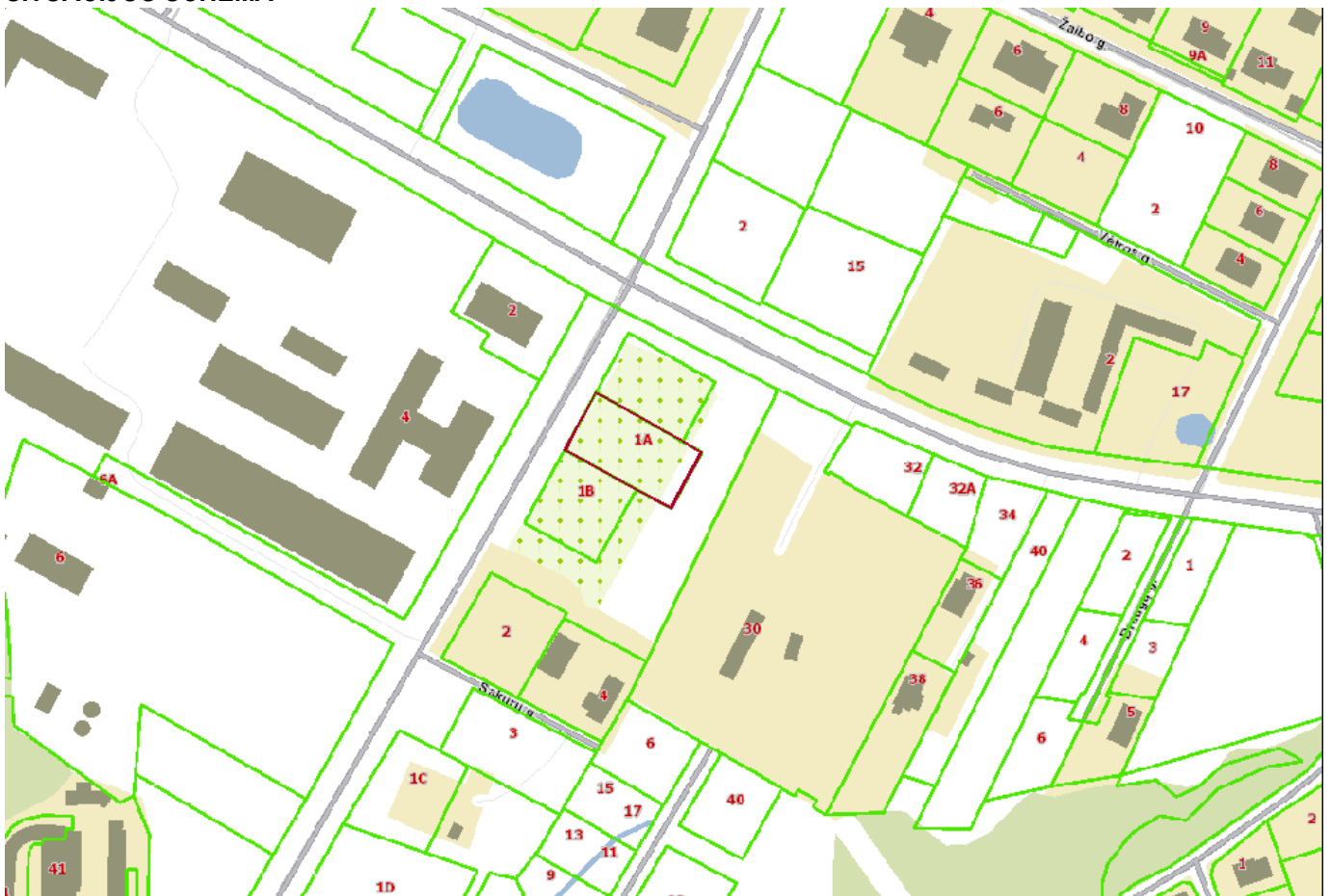

Atestato Nr.	UAB „A3 STUDIJA“				PROJEKTO PAVADINIMAS PASLAUGŲ PASKIRTIES PASTATO (AUTOMOBILIŲ PRIEŽIŪROS IR APTARNAVIMO), KAUNO R. SAV., DOMEIKAVOS SEN., DOMEIKAVOS K., NERIES G. 1A, PROJEKTINIAI PASIŪLYMAI		
A1068					PV/ARCH	S.DANIULAITIS	2021-11
	ARCH	M.RASLANAITĖ	2021-11	Laida			
					0		
PP	A. G.				A3-2021-04-15-1A-PP-AR		
				Lapas	Lapų		
				1	4		

SKLYPO SUTVARKYMO DALIES PRIVALOMIEJI DOKUMENTAI

Projekto sklypo sutvarkymo dalis paruošta vadovaujantis projektavimo (techninė) užduotimi, statybos įstatymu, statybos reglamentais, higienos normomis ir kitais galiojančiais norminiais dokumentais, LR Nekilnojamojo turto kadastro nuostatais, užsakovo užsakymu ir pageidavimais.

Šiai teritorijai nėra parengto detalaus plano.

TERITORIJOS BŪKLĖ

Sklypas yra Kauno rajono savivaldybės teritorijoje, Domeikavos seniūnijoje, Domeikavos kaime, Neries gatvėje.

Sklypo pagrindinė naudojimo paskirtis: Kita.

Žemės sklypo naudojimo būdas: Komercinės paskirties objektų teritorijos.

Arčiausiai esantys pastatai – kitoje gatvės pusėje, vakarinėje dalyje. Artimiausi pastatai nuo planuojamo sklypo ribos nutolę ~35 m. Gretimuose sklypuose esančių pastatų paskirtys: Transporto paslaugų pastatas ir sveikatos priežiūros centras.

Vadovaujantis registrų centro nekilnojamojo turto pažymėjimais, šiaurinėje ir pietinėje pusėje planuojamas sklypas ribojasi su žemės ūkio paskirties sklypais.

Žemės sklypas nepatenka į Kultūros paveldo vertybių objekto ribas ar saugomų teritorijų sąrašą.

Sklype įregistruotų servitutų nėra.

Vandens telkinių, statinių ar saugomų želdinių sklype nėra. Sklypo sanitarinė ir ekologinė situacija yra normali. Sklype nėra susikaupusių šiukšlių ar aplinkai kenksmingų medžiagų. Sklype ir aplinkinėje teritorijoje nėra taršos šaltinių ar stambių gamybinių objektų.

Specialiosios žemės naudojimo sąlygos:

- Viešųjų ryšių tinklų elektroninių ryšių infrastruktūros apsaugos zonos (III skyrius, vienuoliktas skirsnis)
- Aerodromo apsaugos zonos (III skyrius, pirmasis skirsnis)
- Vandens tiekimo ir nuotekų, paviršinių nuotekų tvarkymo infrastruktūros apsaugos zonos (III skyrius, dešimtas skirsnis)

TRUMPAS PROJEKINIŲ SPRENDINIŲ APIBŪDINIMAS

Sklypas, kuriame planuojama statyti pastatą yra Kauno rajono teritorijoje, Neries gatvėje. Žemės sklypo plotas – 1,403 ha, kad. Nr. 5217/0012:1725, unikalus Nr. 4400-5477-9850, registro Nr. 44/2535572. Sklypas yra stačiakampio formos, vakarų pusėje ribojasi su Neries gatve, o šiaurės ir pietų pusėse – su privatiems savininkams priklausančiais sklypais, o rytų pusėje – su valstybine žeme. Reljefas sklype beveik lygus – absoliutiniai aukščiai svyruoja nuo 76,16 m iki 76,33 m. Sklypas nuosavybės teise priklauso A. G. Sklypo plano sprendiniai pateikiami ant 2020-05 atliktos topografinės nuotraukos.

Į sklypą patenkama per projektuojamą įvažą iš Neries gatvės vakarų pusėje. Sklype planuojama statyti vieną, vieno aukšto iki 9 m aukščio paslaugų paskirties (automobilių priežiūros ir aptarnavimo) pastatą bei įrengti antžemines automobilių stovėjimo vietas. Aplink pastatą formuojamos apželdintos erdvės ir kiemo aikštelės automobilių stovėjimui.

Pietinėje sklypo pusėje numatoma gyvatvorė – želdinių juosta, kuria siekiama atskirti paslaugų paskirties sklypą nuo gretimo sklypo.

Numatomas bendras sklypo želdynų plotas ~ 15 %, kas tenkina privalomuosius 10%.

Numatomi bendrieji statinių rodikliai:

Pavadinimas	Mato vienetas	Kiekis	Pastabos
I. SKLYPAS			
1.1. sklypo plotas	m ²	1403	
1.2. sklypo užstatymo intensyvumas	%	32	
1.3. sklypo užstatymo tankumas	%	27	

A3-2021-04-15-1A-PP-AR	Lapas	Lapų	Laida
	2	4	0

1.4. Apželdintas sklypo plotas	%	15	
II. PASTATAI			
I PASLAUGŲ PASKIRTIES PASTATAS (AUTOMOBILIŲ APTARNAVIMO IR PRIEŽIŪROS)			
2.1.1. turtiniai vienetai:	vnt.	2	
2.1.2. bendrasis plotas:	m ²	446,31	
2.1.3. naudingas plotas:	m ²	446,31	
2.1.4. pastato tūris	m ³	3187	
2.1.5. aukštų skaičius		2	
2.1.6. pastato aukštis	m	8,40	
2.3. energinio naudingumo klasė [5.41]		A++	
2.4. pastato atsparumas ugniai	-	II	
2.5. pastatų (patalpų) akustinio komforto sąlygų klasė [5.43]		-	
2.6. kiti specifiniai pastatų rodikliai		-	
III. KITI STATINIAI (Pagal STR 1.01.01:2017 „Statinių klasifikavimas“)			
3.1. Kitos paskirties inžinerinis II gr. nesudėtingas statinys – kiemo aikštelė	m ²	815	19 automobilių parkavimosi vietų

AUTOMOBILIŲ STOVĖJIMO VIETŲ ĮRENGIMAS

Sklype numatoma kiemo aikštelė, skirta automobilių stovėjimui. Bendras aikštelės plotas – 815 m². Aikštelė išsidėsčiusi rytinėje ir vakarinėje pusėse, siekiant užtikrinti patogų patekimą į pastatus.

Vadovaujantis STR 2.06.04:2014 „Gatvės ir vietinės reikšmės keliai“ bendrieji reikalavimai 30 lentelės „Automobilių stovėjimo vietų minimalus skaičius“ nustatomas reikalingas parkavimo vietų skaičius. Paslaugų paskirties statiniams, automobilių remonto įmonėms reikalinga 1 vieta 1 remonto vietai. Iš viso pastate numatomos 5 automobilių remonto (techninio aptarnavimo) vietos, todėl prie pastato reikalinga įrengti 5 parkavimosi vietas. Iš viso prie naujai projektuojamo pastato planuojama įrengti 19 parkavimosi vietų iš kurių 2 numatytos žmonėms su negalia. Reglamentuojamas parkavimo vietų skaičius yra išlaikomas.

SUPROJEKTUOTO PASTATO APIBŪDINIMAS

Paslaugų paskirties pastatas (automobilių priežiūros ir aptarnavimo) (sklypo plane pažymėtas Nr.1):

Suprojektuotas paslaugų paskirties pastatas skirtas automobilių priežiūrai ir aptarnavimui. Pastate išskiriami du atskiri turtiniai vienetai, vienas rytinėje, kitas vakarinėje pastato dalyje. Pastate bus atliekama automobilių elektrinės dalies diagnostika ir aptarnavimas, taip pat numatomos patalpos darbuotojams bei pagalbinės patalpos antrame aukšte. Jokia gamyba ar kita veikla, kurios metu gali būti išskiriami teršalai, pastate nenumatoma. Pastato tūrinis sprendimas – stačiakampis tūris plokščiu stogu. Pastato fasado spalviniai sprendimai parenkami neutralūs, prisitaikantys prie aplinkos, nekontrastuojantys. Siūloma fasadų apdaila – pilkos spalvos apdailinis tinkas ir bronzos spalvos skardos lakštai.

Bendras pastato plotas – 446,31 m², naudingas plotas – 446,31 m².

A3-2021-04-15-1A-PP-AR	Lapas	Lapų	Laida
	3	4	0

Į patalpas patenkama iš šiaurės, pietų ir vakarų pusių.

Pastatas dviejų aukštų.

Pirmame aukšte numatoma įrengti 2 automobilių aptarnavimo ir priežiūros patalpas, 3 kabinetus darbuotojams, 3 pagalbines patalpas, 2 wc žmonėms su negalia, 3 wc, holą ir laiptinę.

Antrame aukšte numatoma įrengti šilumos siurblio patalpą, ventiliacinę kamerą, koridorių ir 3 pagalbines patalpas.

Pastato eksploatacijai užtikrinti reikalingi inžineriniai tinklai bus jungiami prie Kauno rajono inžinerinių tinklų.

Pastato projektiniai sprendiniai turi padėti išvengti smurto ir vandalizmo namo gyventojų atžvilgiu (įėjimų apšvietimas, prieigų apžvelgiamumas iš pastato vidaus, patikimos langų, durų konstrukcijos ir spynos, apsauginė signalizacija ir kt.).

TREČIŲJŲ ASMENŲ INTERESŲ APSAUGOS REIKALAVIMAI

Sklype numatoma statyti paslaugų paskirties pastatą (automobilių priežiūros ir aptarnavimo). Gamybiniai procesai ar nauja ūkinė veikla sklype nebus vykdoma. Triukšmas bus izoliuotas pastatų viduje, išorėje technologinių įrenginių keliamas triukšmas neviršys leistinų ribinių dydžių. Stacionarių triukšmo šaltinių teritorijoje nebus.

Projektuojami pastatai neturės neigiamos įtakos gretimiesiems sklypams.

Projekto rengimo pagrindas:

1. Žemės sklypo ribų planas;
2. Toponuotrauka;
3. Projektavimo užduotis.

Projektas parengtas projektavimui naudojant UAB „A3 studija“ licencijuotą programinę įrangą:

1. Autocad Architecture 2010 serijos numeris 390-95741222;
2. Microsoft Office Home&Business 2016 produkto ID:00333-59001-33215-AA375.

P.V.

S. DANIULAITIS

A3-2021-04-15-1A-PP-AR	Lapas	Lapų	Laida
	4	4	0

Topografavimo darbų teritorijos išsidėstymo schema



TOPOGRAFINIS PLANAS M1:500

59/38 - 0203 59/38 - 0204
59/38 - 0223 59/38 - 0224

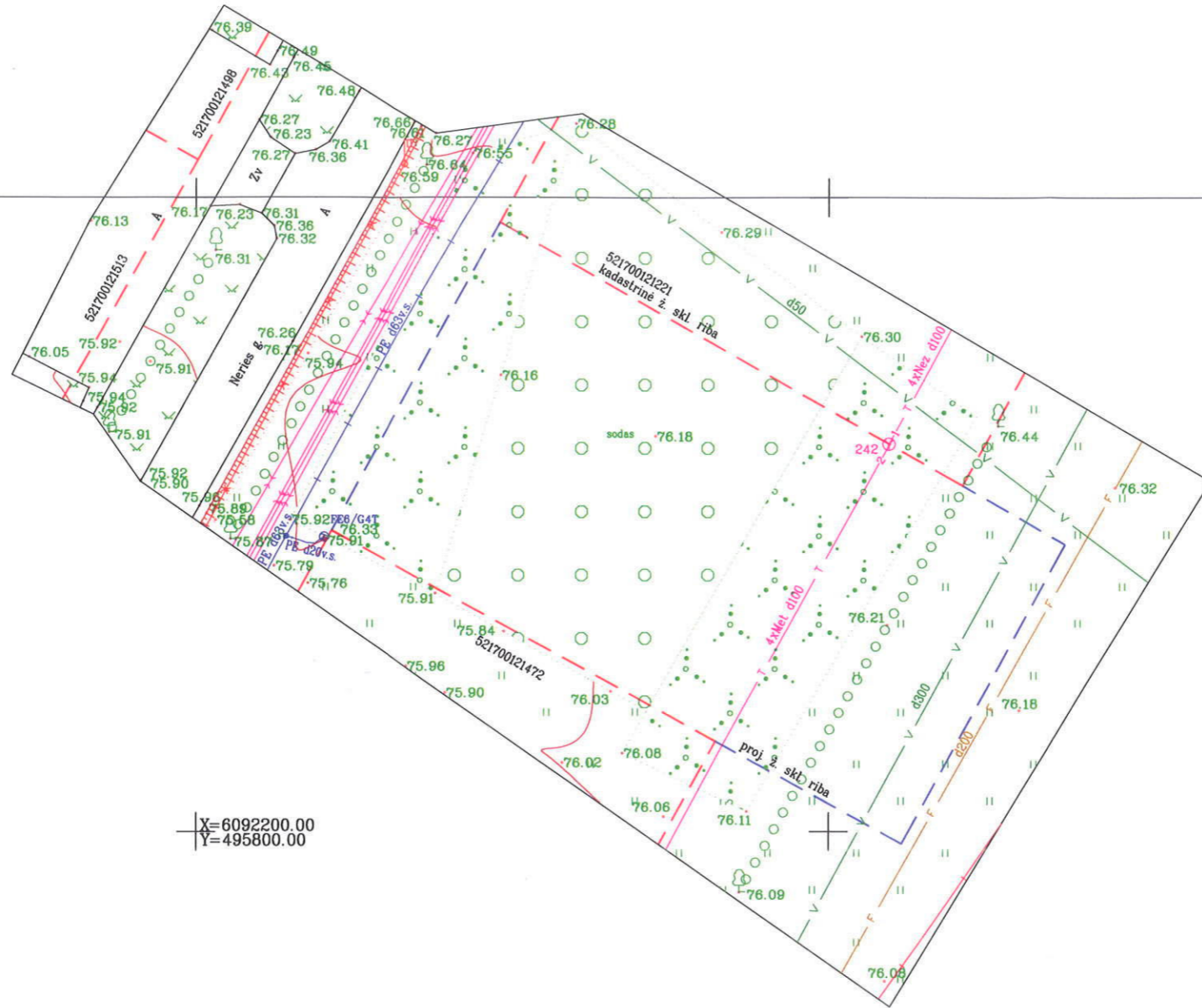

X=6092200.00
Y=495800.00

GEOmatininkų
GRUPE

UAB "Geomatininkų grupė" / k.301098609
Vasario 16-osios g. 7-1, Kaunas
Tel. 867225588

Direktorius K B

Paraiškos Nr.188435
TOPD suteiktas unikalus Nr.52:20:2752 (2020-06-11)

OBJEKTAS	Kauno r. sav., Domeikavos sen., Domeikavos k., Meris g.		
COORDINACIJŲ SISTEMA: LKS-94	AUKŠČIŲ SISTEMA: LAS07		
GEODEZININKAS	Kvalifikacijos pažymėjimo Nr. 1GKV-231		
	VARDAS IR PAVARDĖ	PARAŠAS	DATA
	K B		2020-05



SITUACIJOS SCHEMA

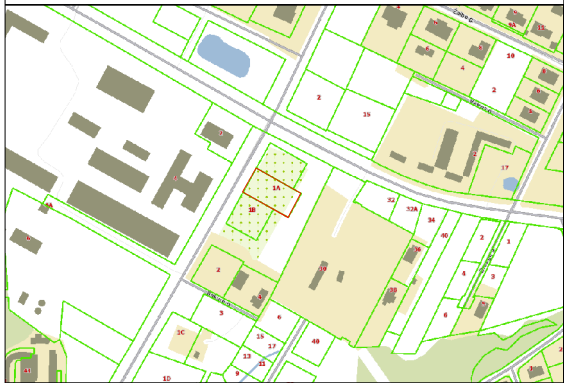

59/38 - 0203 59/38 - 0204
59/38 - 0223 59/38 - 0224

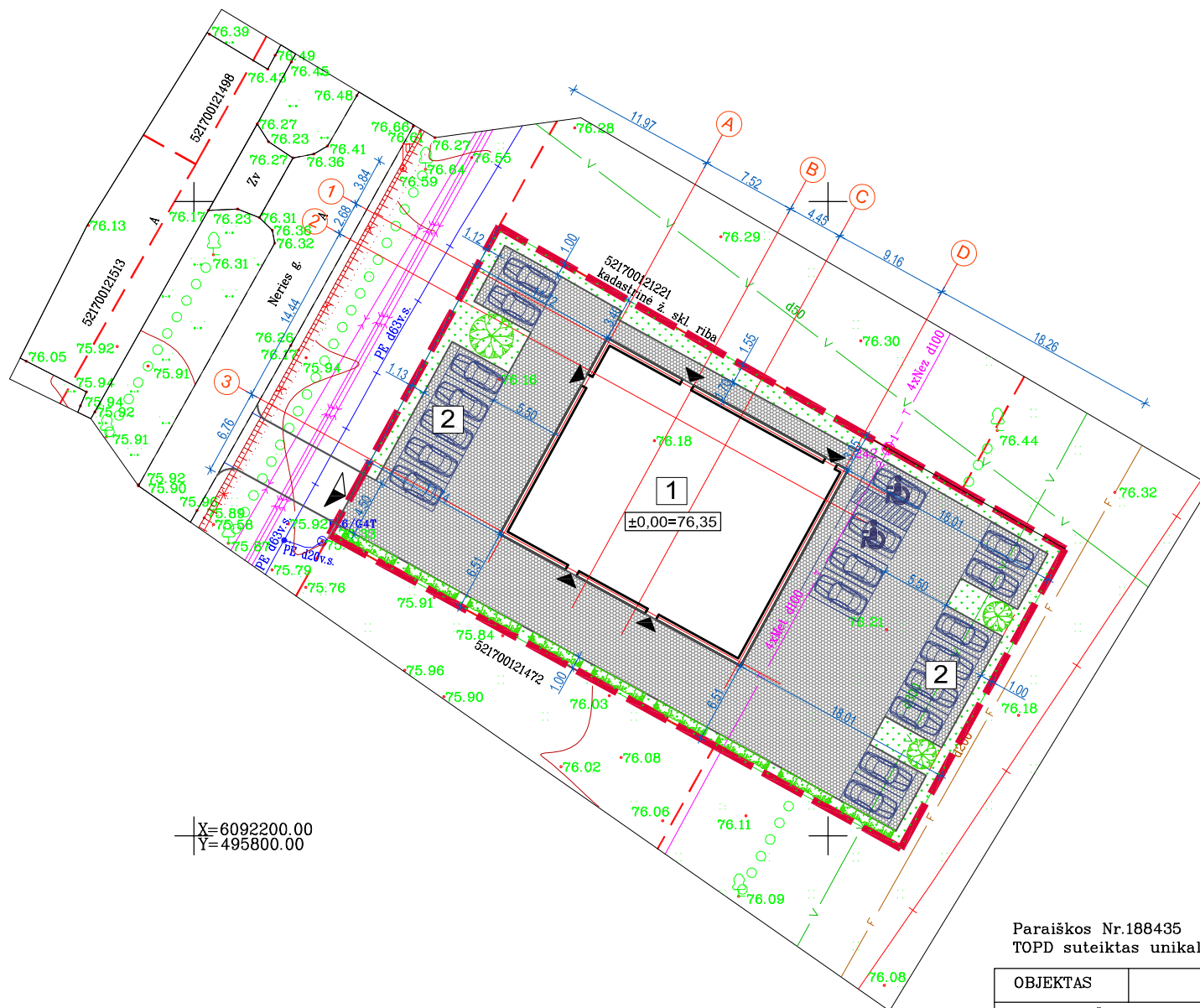

X=6092200.00
Y=495800.00

EKSPLIKACIJA	
1 -	PROJEKTUOJAMAS PASLAUGŲ PASKIRTIES PASTATAS
2 -	AUTOMOBILIŲ STOVĖJIMO VIETA
SUTARTINIAI ŽENKLAI	
	SKLYPO RIBA
$\pm 0,00 = \dots$	PASTATO NULINĖ ALTITUDĖ
	BETONINĖS TRINKELĖS
	VEJA
	NUMATOMI ŽELDINIAI
	NUMATOMI GYVATVORĖ
	PARKAVIMO VIETA 2.5x5 m
	ĮĖJIMAS Į PASTATĄ
	ĮVAŽIAVIMAS Į SKLYPĄ
	PROJEKTUOJAMI AUKŠČIAI

GEOmatininkų GRUPĖ

UAB "Geomatininkų grupė" / k.301098609
Vasario 16-osios g. 7-1, Kaunas
Tel. 867225588

Paraiškos Nr.188435
TOPD suteiktas unikalus Nr.

OBJEKTAS	Kauno r. sav., Domeikavos sen., Domeikavos k., Neries g.		
COORDINACIŲ SISTEMA: LKS-94	AUKŠČIŲ SISTEMA: LAS07		
GEODEZININKAS	Kvalifikacijos pažymėjimo Nr. 1GKV-231		
	VARDAS IR PAVARDĖ	PARAŠAS	DATA
	K B		2020-05

Atestato Nr.		UAB "A3 studija"		PROJEKTO PAVADINIMAS	Laida
		[m.k. 300565732, Jonavos g.3, Kaunas LT-44269 tel. 8 611 27213]		PASLAUGŲ PASKIRTIES PASTATO (AUTOMOBILIŲ PRIEŽIŪROS IR APTARNAVIMO), KAUNO R. SAV., DOMEIKAVOS SEN., DOMEIKAVOS K., NERIES G. 1A PROJEKTINIAI PASIŪLYMAI	0
A1068	PVI/ARCH	S.Daniulaitis	2021.11	BRĖŽINYS	Etapas
	ARCH	M. Raslanaitė	2021.11	SKLYPO PLANAS	PP
					Mastelis
					1:500
UŽSAKOVAS	A	G		ŽYMUO	Lapas
				A3-2021-04-15-1A-PP-SP-1	Lapų

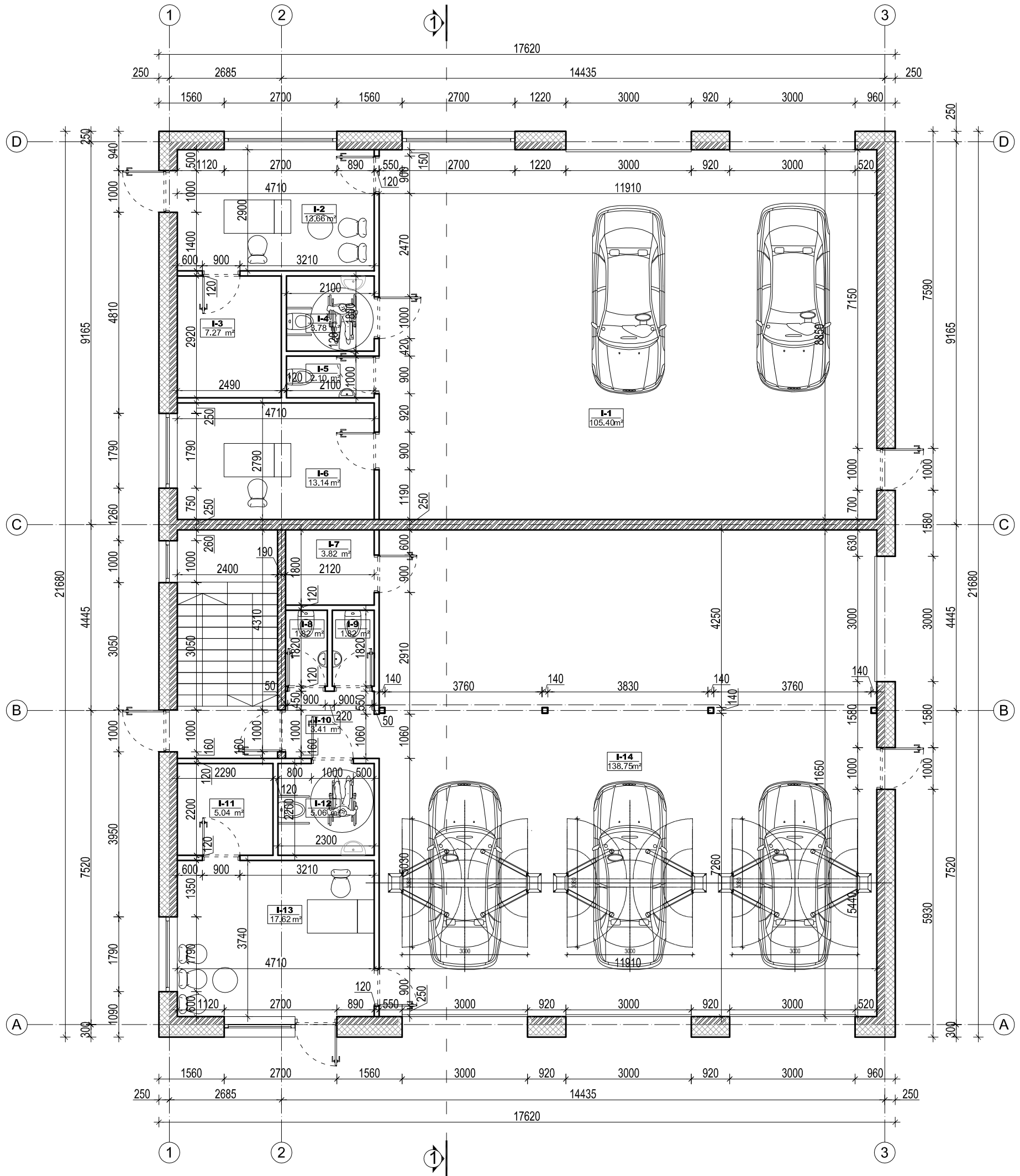

PIRMO AUKŠTO PATALPŲ EKSPLIKACIJA

I-1	Automobilių aptarnavimo ir priežiūros pat.	105.40 m ²
I-2	Kabinetas	13.66 m ²
I-3	Pagalbinė pat.	7.27 m ²
I-4	Wc žn.	3.78 m ²
I-5	Wc	2.10 m ²
I-6	Kabinetas	13.14 m ²
I-7	Pagalbinė pat.	3.82 m ²
I-8	Wc	1.82 m ²
I-9	Wc	1.82 m ²
I-10	Holas	3.41 m ²
I-11	Pagalbinė pat.	5.04 m ²
I-12	Wc žn.	5.06 m ²
I-13	Kabinetas	17.62 m ²
I-14	Automobilių aptarnavimo ir priežiūros pat.	138.75 m ²
Iš viso I aukšte		322.69 m ²
Iš viso pastate		446.31 m ²

SUTARTINIAI ŽYMĖJIMAI

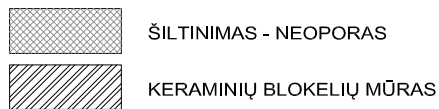

Atestato Nr.		UAB "A3 studija"		PROJEKTO PAVADINIMAS	Laida
		Im.k. 300565732, Jonavos g. 3, Kaunas LT-44269 tel. 8 611 27213		PASLAUGŲ PASKIRTIES PASTATO (AUTOMOBILIŲ PRIEŽIŪROS IR APTARNAVIMO), KAUNO R. SAV., DOMEIKAVOS SEN., DOMEIKAVOS K., NERIES G. 1A, PROJEKTINIAI PASIŪLYMAI	0
A1068	PV/ARCH	S.Daniulaitis	2021.11	BRĖŽINYS	Etapas
	ARCH	M.Raslaunaitė	2021.11	1A PLANAS	PP
					Mastelis
					1:100
UŽSAKOVAS	A	G		ŽYMUO	Lapas
				A3-2021-04-15-1A-PP-SA-01	Lapų

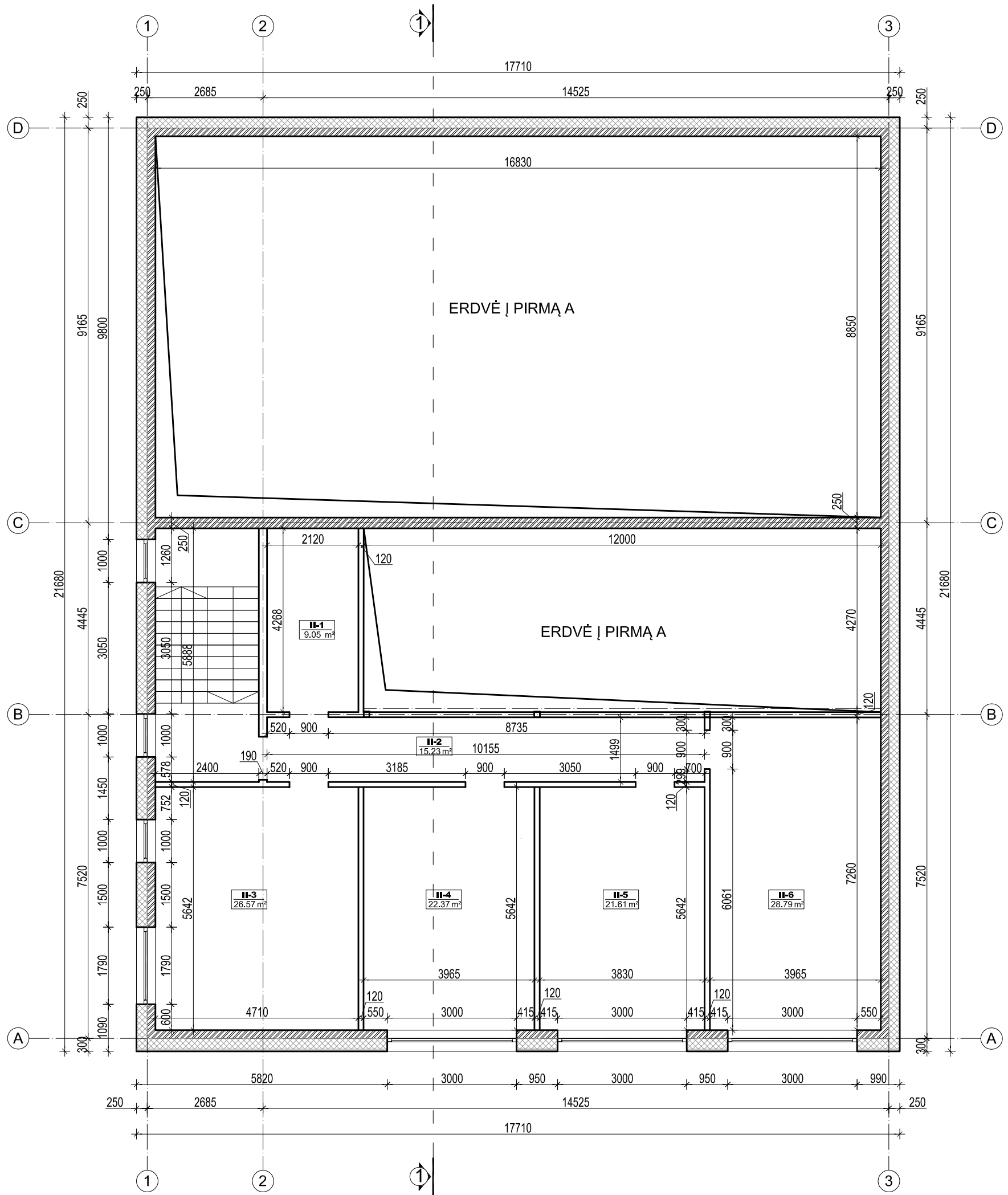

ANTRO AUKŠTO PATALPŲ EKSPLIKACIJA

II-1	Šilumos siurblio pat.	9.05 m ²
II-2	Koridorius	15.23 m ²
II-3	Ventiliacinė kamera	26.57 m ²
II-4	Pagalbinė pat.	22.37 m ²
II-5	Pagalbinė pat.	21.61 m ²
II-6	Pagalbinė pat.	28.79 m ²

Iš viso II aukšte 123.62 m²
Iš viso pastate 446.31 m²

SUTARTINIAI ŽYMĖJIMAI

	ŠILTINIMAS - NEOPORAS
	KERAMINIŲ BLOKELIŲ MŪRAS

Atestato Nr.		UAB "A3 studija"	PROJEKTO PAVADINIMAS	Laida
		Im.k. 300565732, Jonavos g. 3, Kaunas LT-44269 tel. 8 611 27213	PASLAUGŲ PASKIRTIES PASTATO (AUTOMOBILIŲ PRIEŽIŪROS IR APTARNAVIMO), KAUNO R. SAV., DOMEIKAVOS SEN., DOMEIKAVOS K., NERIES G. 1A, PROJEKTINIAI PASIŪLYMAI	0
A1068	PV/ARCH	S.Daniulaitis	2021.11	Etapas
	ARCH	M.Raslanaitė	2021.11	PP
				Mastelis
				1:100
UŽSAKOVAS	A	G	ŽYMUO	Lapas
			A3-2021-04-15-1A-PP-SA-02	Lapų

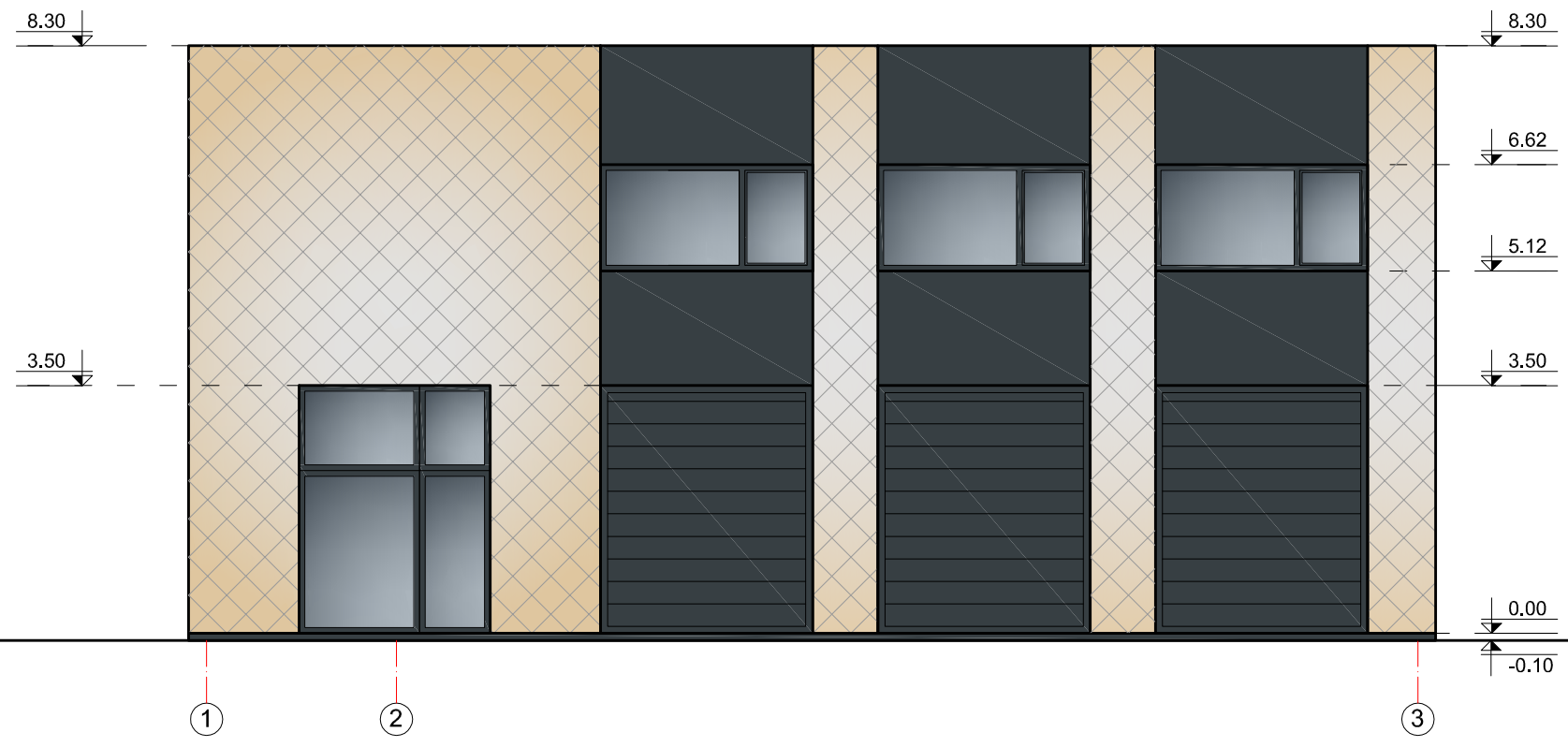

①

②

③

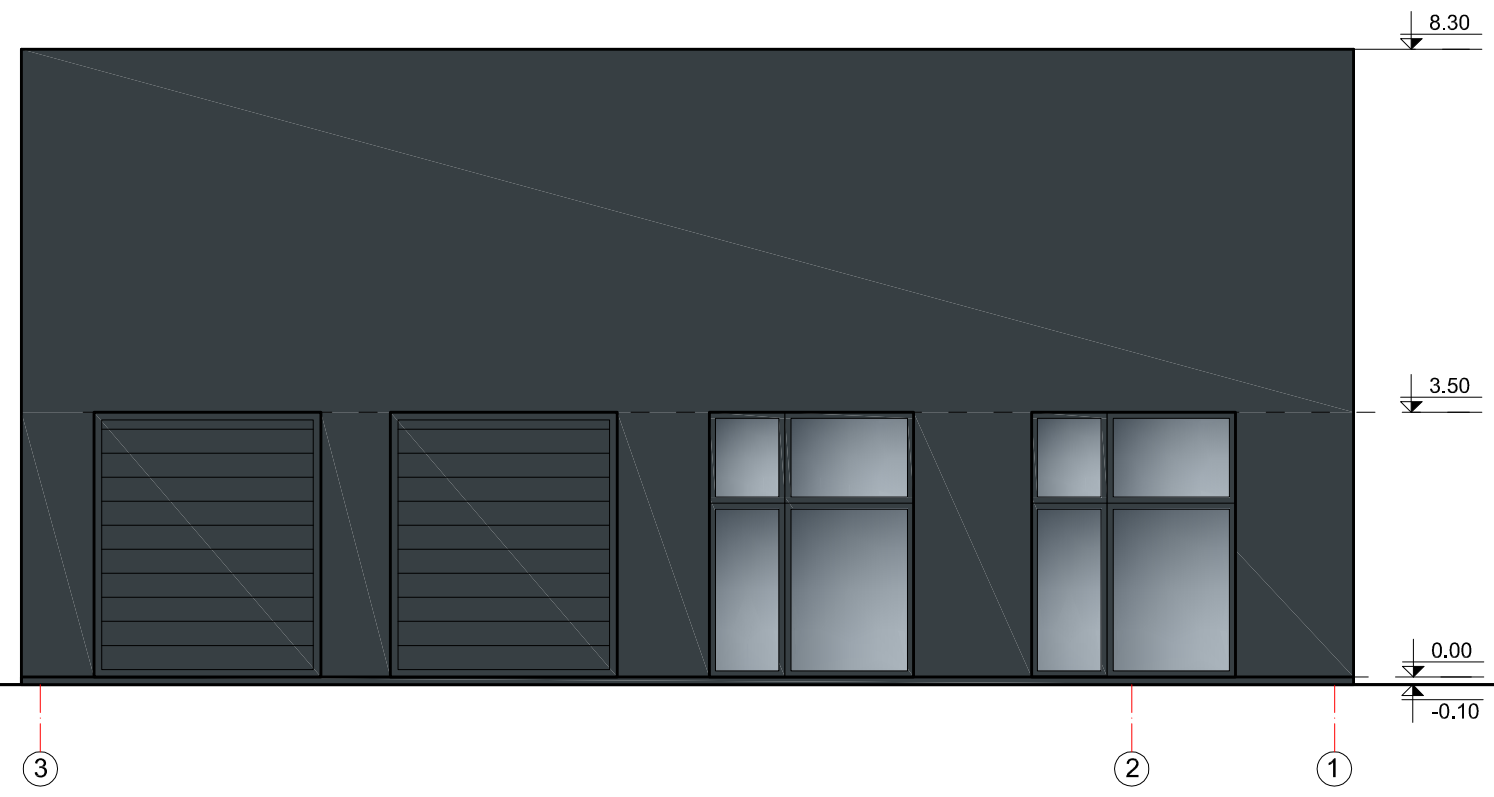



③

②

①

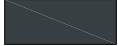
MEDŽIAGŲ LENTELĖ

-  APDAILA - TINKAS. SPALVA ARTIMA RAL 7024
-  APDAILA - SKARDOS LAKŠTAI. SPALVA ARTIMA RAL 1001

Atestato Nr.	 UAB "A3 studija" <small>Įm.k. 300565732, Jonavos g. 3, Kaunas LT-44269 tel. 8 611 27213</small>			PROJEKTO PAVADINIMAS		Laida
				PASLAUGŲ PASKIRTIES PASTATO (AUTOMOBILIŲ PRIEŽIŪROS IR APTARNAVIMO), KAUNO R. SAV., DOMEIKAVOS SEN., DOMEIKAVOS K., NĖRIES G. 1A, PROJEKTTINIAI PASIŪLYMAI		0
A1068	PV/ARCH	S.Daniulaitis	2021.11	BRĖŽINYS		Etapas
	ARCH	M.Raslanaitė	2021.11	FASADAI TARP AŠIŲ "1-3" IR "3-1"		PP
UŽSAKOVAS				ŽYMUO		Mastelis
A G				A3-2021-04-15-1A-PP-SA-03		1:100
				Lapas		Lapų

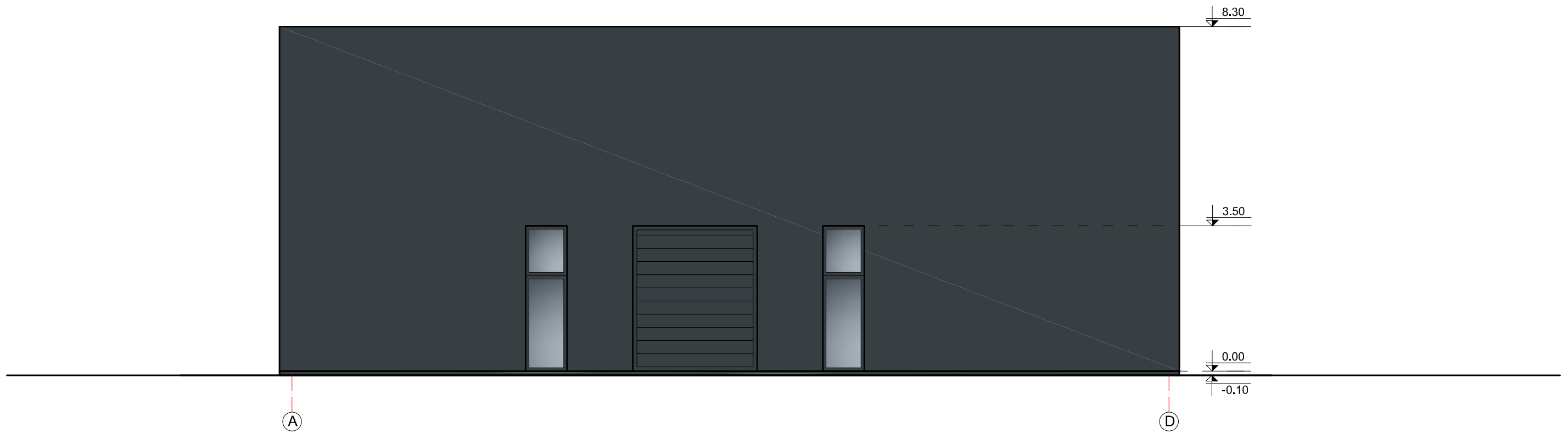

MEDŽIAGŲ LENTELE

- APDAILA - TINKAS. SPALVA ARTIMA RAL 7024
- APDAILA - SKARDOS LAKŠTAI. SPALVA ARTIMA RAL 1001

Atestato Nr.		UAB "A3 studija"	Įm.k. 300565732, Jonavos g. 3, Kaunas LT-44269 tel. 8 611 27213	PROJEKTO PAVADINIMAS PASLAUGŲ PASKIRTIES PASTATO (AUTOMOBILIŲ PRIEŽIŪROS IR APTARNAVIMO), KAUNO R. SAV., DOMEIKAVOS SEN., DOMEIKAVOS K., NĖRIES G. 1A, PROJEKTTINIAI PASIŪLYMAI	Laida 0
A1068	PV/ARCH	S.Daniulaitis	2021.11	BRĖŽINYS FASADAI TARP AŠIŲ "A-D" IR "D-A"	Etapas PP
	ARCH	M.Raslanaitė	2021.11		Mastelis 1:100
UŽSAKOVAS A G				ŽYMUO A3-2021-04-15-1A-PP-SA-04	Lapas Lapų

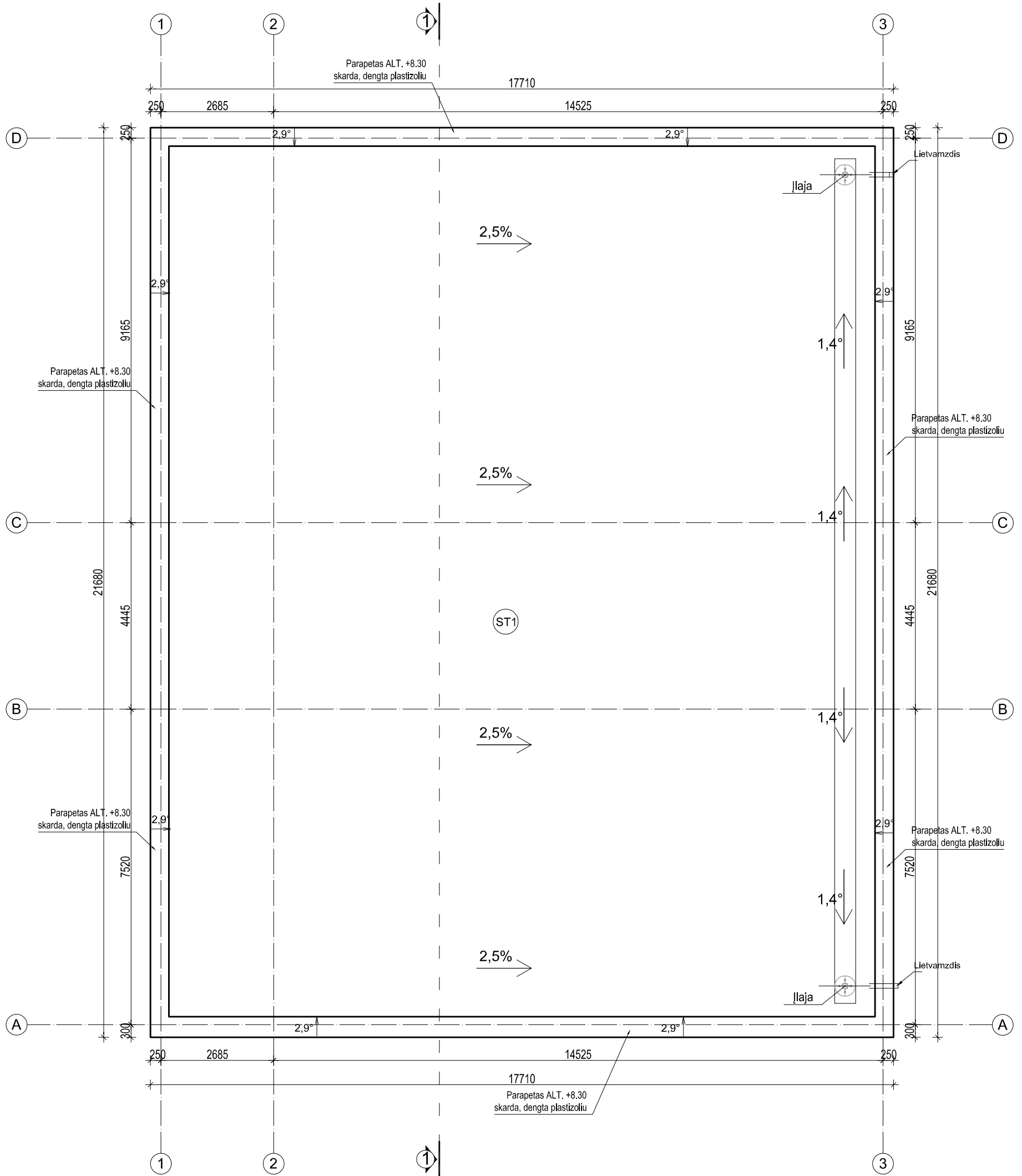

Atestato Nr.	 UAB "A3 studija" <small>Im.k. 300565732, Jonavos g. 3, Kaunas LT-44269 tel. 8 611 27213</small>	PROJEKTO PAVADINIMAS PASLAUGŲ PASKIRTIES PASTATO (AUTOMOBILIŲ PRIEŽIŪROS IR APTARNAVIMO), KAUNO R. SAV., DOMEIKAVOS SEN., DOMEIKAVOS K., NERIES G. 1A, PROJEKTIŅIAI PASIŪLYMAI			Laida
A1068		PV/ARCH	S.Daniulaitis	2021.11	0
	ARCH	M.Raslanaitė	2021.11	BRĖŽINYS	Etapas
				STOGO PLANAS	PP
					Mastelis
					1:100
UŽSAKOVAS	A	G		ŽYMUO	Lapas
				A3-2021-04-15-1A-PP-SA-05	Lapų

ST-1

Stogo danga - bituminė ritininė prilydoma danga 2 sl.
Termoizoliacija - akmens vata Paroc ROB 80; t - 50 mm
Termoizoliacija - putų polistirolas EPS 100, t - 400 mm
Garų izoliacija - polietileno plėvelė; t - 0,2 mm
G/b kiaurymėta perdangos plokštė; t - 220 mm
Pakabinamos lubos

S-1

Vidus apdaila - tinkas
Keraminių blokelių mūras; t - 188,8 mm
Termoizoliacija - putų polistirolas EPS 70N; t - 250 mm
Armavimo tinklėlis
Gruntas/klijai
Lauko apdaila - tinkas

S-2

Vidus apdaila - tinkas
Keraminių blokelių mūras; t - 188,8 mm
Termoizoliacija - putų polistirolas EPS 70N; t - 250 mm
Armavimo tinklėlis
Gruntas/klijai
Lauko apdaila - valcuotos skardos lakštai

GG-1

Grindų danga
Išlyginamasis sl. - betonas B16/20; t - 70 mm
Armatūros tinklas - O 3 Bpl akutėmis 200x200 mm
Putų polistirolas EPS 100; t - 350 mm
Betonas B10 /12,5; t - 50 mm
Hidroizoliacija 1 sl.
Drenuojantis sl. - skalda-žvyras Ø 40 + 60 mm; t - 80 mm

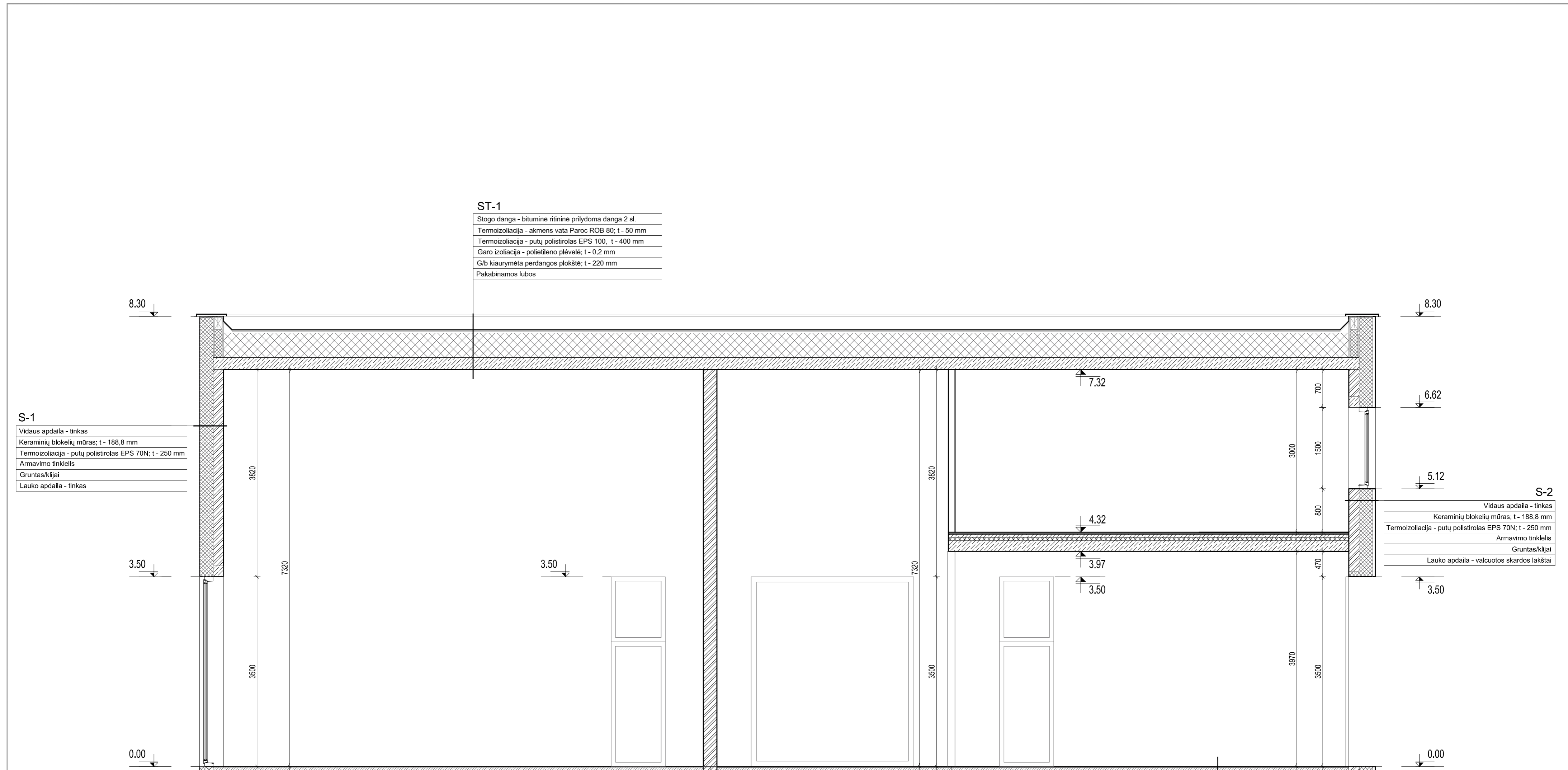

Atestato Nr.		UAB "A3 studija"	Projekto pavadinimas	Laida
A1068	PV/ARCH	S.Daniulaitis	PASLAUGŲ PASKIRTIES PASTATO (AUTOMOBILIŲ PRIEŽIŪROS IR APTARNAVIMO), KAUNO R. SAV., DOMEIKAVOS SEN., DOMEIKAVOS K., NERIES G. 1A, PROJEKTIŲ PASIŪLYMAI	0
	ARCH	M.Raslanaitė	BRĖŽINYS	Etapas
			PJŪVIS 1-1	PP
				Mastelis
				1:50
UŽSAKOVAS	A	G	ZYMUO	Lapas
			A3-2021-04-15-1A-PP-SA-05	Lapų



Atestato Nr.	UAB „A3 STUDIJA“				PROJEKTO PAVADINIMAS PASLAUGŲ PASKIRTIES PASTATO (AUTOMOBILIŲ PRIEŽIŪROS IR APTARNAVIMO), KAUNO R. SAV., DOMEIKAVOS SEN., DOMEIKAVOS K., NERIES G. 1A, PROJEKTINIAI PASIŪLYMAI		
A1068	PV/ARCH	S.DANIULAITIS		2021-11	VIZUALIZACIJA ESAMOJE URBANISTINĖJE APLINKOJE	Laida	
	ARCH	M.RASLANAITĖ		2021-11		0	
PP	A. G.				A3-2021-04-15-1A-PP-SA-06	Lapas	Lapų



Atestato Nr.	UAB „A3 STUDIJA“				PROJEKTO PAVADINIMAS PASLAUGŲ PASKIRTIES PASTATO (AUTOMOBILIŲ PRIEŽIŪROS IR APTARNAVIMO), KAUNO R. SAV., DOMEIKAVOS SEN., DOMEIKAVOS K., NERIES G. 1A, PROJEKTINIAI PASIŪLYMAI			
A1068	PV/ARCH	S.DANIULAITIS		2021-11	PROJEKTUOJAMO PASTATO VIZUALIZACIJA		Laida	
	ARCH	M.RASLANAITĖ		2021-11			0	
PP	A. G.				A3-2021-04-15-1A-PP-SA-07		Lapas	Lapų



Atestato Nr.	UAB „A3 STUDIJA“				PROJEKTO PAVADINIMAS PASLAUGŲ PASKIRTIES PASTATO (AUTOMOBILIŲ PRIEŽIŪROS IR APTARNAVIMO), KAUNO R. SAV., DOMEIKAVOS SEN., DOMEIKAVOS K., NERIES G. 1A, PROJEKTINIAI PASIŪLYMAI			
A1068	PV/ARCH	S.DANIULAITIS		2021-11	PROJEKTUOJAMO PASTATO VIZUALIZACIJA		Laida	
	ARCH	M.RASLANAITĖ		2021-11			0	
PP	A. G.				A3-2021-04-15-1A-PP-SA-08		Lapas	Lapų



Atestato Nr.	UAB „A3 STUDIJA“				PROJEKTO PAVADINIMAS PASLAUGŲ PASKIRTIES PASTATO (AUTOMOBILIŲ PRIEŽIŪROS IR APTARNAVIMO), KAUNO R. SAV., DOMEIKAVOS SEN., DOMEIKAVOS K., NERIES G. 1A, PROJEKTINIAI PASIŪLYMAI		
A1068	PV/ARCH	S.DANIULAITIS		2021-11	PROJEKTUOJAMO PASTATO VIZUALIZACIJA	Laida	
	ARCH	M.RASLANAITĖ		2021-11		0	
PP	A. G.				A3-2021-04-15-1A-PP-SA-09	Lapas	Lapų