



KOMPLEKSAS	<b>VIENBUČIO GYVENAMOJO NAMO STARTŲ G. 175, STARTŲ K., KARSAKIŠKIO SEN., PANEVŽIO R. SAV., STATYBOS PROJEKTAS. ESAMŲ PASTATŲ GRIOVIMAS</b>	<b>10052021</b>
STATINYS	<b>SKLYPO PLANAS PASTATAS</b>	<b>00 01</b>
PROJEKTAVIMO STADIJA	<b>PROJEKTINIAI PASIŪLYMAI</b>	<b>PP</b>
STATINIO KATEGORIJA	<b>NEYPATINGASIS STATINYS</b>	
PROJEKTO DALIS	<b>SKLYPO PLANAS; STATINIO ARCHITEKTŪRA</b>	<b>SP;SA</b>
Pareigos	Vardas, pavardė , atestato Nr.	Parašas
DIREKTORIUS	<b>ARVYDAS AKELIS</b>	
PROJEKTO VADOVAS	<b>ARVYDAS AKELIS (atest. Nr. A 584)</b>	
PROJEKTO DALIES VADOVAS	<b>ARVYDAS AKELIS (atest. Nr. A 584)</b>	
STATYTOJAS	<b>RENATA KIZLIENĖ</b>	

Kaunas, 2021

ARCHITEKTŪRINĖS DALIES SUDĖTIES ŽINIARAŠTIS

Eil. Nr.	Dokumento žymuo	Pavadinimas	Psl.sk.
1.	2.	3.	4.
1.	10052021-01-PP-SA-AR	<b>Aiškinamasis raštas</b>	11
		<b>Sklypo plano grafinė dalis</b>	
2.	10052021-00- PP -SP-01	Sklypo planas M 1:500	1/1
		<b>Statinio architektūros grafinė dalis</b>	
3.	10052021-01- PP -SA-01	Pirmo aukšto santechnikos ir baldų planas M1:100	1/1
4.	10052021-01- PP -SA-02	Fasadas tarp ašių A-E M1:100 Fasadas tarp ašių E-A M1:100	1/2
5.	10052021-01- PP -SA-02	Fasadas tarp ašių 1-6 M1:100 Fasadas tarp ašių 6-1 M1:100	2/2
6.	10052021-01- PP -SA-03	Pjūvis 1-1 M1:100	1/3
7.	10052021-01- PP -SA-03	Pjūvis 2-2 M1:100	2/3
8.	10052021-01- PP -SA-03	Pjūvis 3-3 M1:100	3/3
9.	10052021-01- PP -SA-04	Stogo planas M1:100	1/1

0	2021 05	Statybos leidimui gauti, konkursui		
LAIDA	IŠLEIDIMO DATA	LAIDOS STATUSAS, KEITIMO PRIEŽASTIS (JEI TAIKOMA)		
		<b>UAB "AG STUDIJA"</b> j.m. k. 303020281 Savanorių pr. 219, Kaunas LT-50182 email: info@agstudija.lt tel.: +370-656-43723/+370-698-41568 www.agstudija.lt		Statinio projekto pavadinimas VIENBUČIO GYVENAMOJO NAMO STARTŲ G. 175, STARTŲ K., KARSAKIŠKIO SEN., PANEVĖŽIO R. SAV., <b>STATYBOS PROJEKTAS.</b> <b>ESAMŲ PASTATŲ GRIOVIMAS.</b> <b>PROJEKTINIAI PASIŪLYMAI</b>
A 584	PV	A.AKELIS		Dokumento pavadinimas
A 584	A PDV Architektė	A.AKELIS		<b>BRĖŽINIŲ ŽINIARAŠTIS</b>
A 2047	Architektas	G.AKELIENĖ		
	Arch. asist.	R.MATUSEVIČIUS		
Kalba	Statytojas			Dokumento žymuo
LT	RENATA KIZLIENĖ			10052021-01-PP-SA-BZ
				Lapas
				1
				Lapų
				1

## PROJEKTINIŲ PASIŪLYMŲ AIŠKINAMASIS RAŠTAS

### I. DUOMENYS APIE OBJEKTĄ

#### Duomenys apie objektą:

- Objektas: *vienbutis gyvenamasis namas*;
- Žemės sklypo kadastrinis numeris: *6626/0008:356*
- Žemės sklypo plotas – *0.12 ha*;
- Objekto adresas: *Startų g. 175, Startų k., Karsakiškio sen., Panevėžio r. sav.*;
- Statybos rūšis: *nauja statyba*;
- Pastato funkcinė paskirtis – *gyvenamoji*;
- Statinio kategorija: *neypatingasis statinys*;
- Sklypo žemės pagrindinė naudojimo paskirtis: *Žemės ūkio*;
- Žemės sklypo naudojimo būdas: *Mėgėjų sodų žemės sklypai*;
- Statybos finansavimo šaltinis: *Projektavimo ir statybos darbai finansuojami statytojo lėšomis.*

#### Projektuojamo pastato rodikliai:

<b>BENDRIEJI SKLYPO RODIKLIAI</b>	
Bendrasis sklypo plotas	1200 m <sup>2</sup>
Sklypo užstatymo tankumas	21,53 %
Sklypo užstatymo intensyvumas	18,11 %
Priklausomų želdynų plotas	749,20 m <sup>2</sup> (62,43%)
Lengvųjų automobilių stovėjimo vietų skaičius	4
Pastato +/-0.00 ATL.	63.25
<b>PASTATAS VIENBUTIS GYVENAMASIS NAMAS</b>	
Bendrasis pastato plotas	217,29 m <sup>2</sup>
Naudingas pastato plotas	217,29 m <sup>2</sup>
Statinio užimtas sklypo plotas	258,40 m <sup>2</sup>

	2021 05	Statybos leidimui gauti, konkursui			
LAIDA	IŠLEIDIMO DATA	LAIDOS STATUSAS, KEITIMO PRIEŽASTIS (JEI TAIKOMA)			
		UAB "AG STUDIJA" įm. k. 303020281 Savanorių pr. 219, Kaunas LT-50182 email: info@agstudija.lt el.: +370-656-43723/+370-698-41568 www.agstudija.lt			
		Statinio projekto pavadinimas VIENBUČIO GYVENAMOJO NAMO STARTŲ G. 175, STARTŲ K., KARSAKIŠKIO SEN., PANEVĖŽIO R. SAV., <b>STATYBOS PROJEKTAS.</b> <b>ESAMŲ PASTATŲ GROIVIMAS.</b> <b>PROJEKTINIAI PASIŪLYMAI</b>			
A 584	PV	A.AKELIS	<b>AIŠKINAMASIS RAŠTAS</b>	Laida	
A 584	A PDV Architektė	A.AKELIS		0	
A 2047	Architektas	G.AKELIENĖ			
	Arch. asist.	R.MATUSEVIČIUS			
Kalba	Statytojas		Dokumento žymuo	Lapas	Lapų
LT	RENATA KIZLIENĖ		10052021-01-PP-SA-AR	1	11

Statinio tūris (antžeminis)	968 m <sup>3</sup>
Aukštų skaičius	1
Pastato aukštis	4,15m

### Darbo tikslas.

Parengti ergonomiško, ekonomišką, estetišką ir funkciškai patogaus gyvenamosios paskirties pastato techninį darbo projektą (TDP). Suprojektuoti su aplinka nedisponuojantį, estetišką pastatą, kuris derėtų prie esamos urbanistinės ir gamtinės situacijos.

**Esama sklypo žemės naudojimo paskirtis: Žemės ūkio;**

**Esamas naudojimo būdas: Mėgėjų sodų žemės sklypai;**

## II. SKLYPO PLANAS

Objektas – vienbučio gyvenamojo namo *Startų g. 175, Startų k., Karsakiškio sen., Panevėžio r. sav.*; statybos projektas.

Žemės sklypo kadastrinis numeris 6626/0008:356. Sklypas, esantis Startų g. 175, Startų k., Karsakiškio sen., Panevėžio r. sav., yra teisiškai registruotas Renatos Kizlienės ir Domanto Kizlo vardu.

Sklypo plotas – 0.12 ha;

**Sklypo užstatymo tankumas** – 21,53% (leistinas 27,499%, paskaičiuotas interpoliacijos būdu pagal STR 2.02.09:2005 „Vienbučiai ir dvibučiai gyvenamieji pastatai“ 9 priedą).

**Sklypo užstatymo intensyvumas** – 18,11% (leistinas 40% pagal STR 2.02.09:2005 „Vienbučiai ir dvibučiai gyvenamieji pastatai“ 9 priedą).

Pagal techninį projektą suformuotas 749,20 m<sup>2</sup> (62,43%) priklausomų **želdynų plotas** ir tai tenkina 25% (300,00m<sup>2</sup>) žaliųjų plotų reikalavimą.

Projektas atitinka bendrojo plano ir STR 2.02.09:2005 „Vienbučiai ir dvibučiai gyvenamieji pastatai“ (aktuali redakcija) keliamus reikalavimus.

Pastatas statomas prisitaikant prie esamo reljefo, prie esamos sklypo ribų konfigūracijos ir apibrėžtos statybos ribos pagal galiojančius teisės aktus.

Teritorija apaugusi laukinėmis žolėmis. Teritorijoje esamų vertingų medžių nėra.

Ruošiant statybvietę, nukasamas dirvožemis ir, nesumaišant su gruntu, saugomas numatytoje ir netrukdančiose statybos darbams vietose. Jeigu statybos aikštelėje nėra vietos, dirvožemis išvežamas už statybvietės, rangovui suderinus saugojimo vietą.

Įvažiavimas į sklypą projektuojamas iš Startų g., esančios rytinėje sklypo dalyje.

Pagrindinis įėjimas į pastatą - iš šiaurinės ir pietinės pusių, vaizdas iš pagrindinių patalpų vidaus orientuojamas į sklypo pietinę pusę.

10052021-01-PP-SA-AR	Lapas	Lapų	Laida
	2	11	0

Sklypo reljefas – mažai kintantis. Sklypo reljefas beveik lygus, aukštėjantis į šiaurinę pusę (išilgai Startų g.). Sklypas išlyginamas taikantis prie esamų kelio altitudžių ir projektuojamo pastato altitudės. Pastatas ir terasos yra projektuojamos ant lygaus paviršiaus. Projektuojamo pastato  $\pm 0.00 = 63.25$ .

Terasa formuojama pietrytinėje sklypo dalyje, pietrytinėje pastato pusėje, iš terasinių lentelių. Projektuojamą važiuojamąją dalį ir nuogrindą numatoma kloti trinkelėmis. Likusioje sklypo dalyje projektuojama veja. Papildomas dekoratyvinis apželdinimas ir sklypo teritorijos dekoratyvinis apšvietimas projektuojamas atskiru projektu pagal užsakovo poreikį.

Tvora projektuojama tik sklypo ribose (Startų g. 175, Startų k., Karsakiškio sen., Panevėžio r. sav.). Tarp sklypo kampų Nr.3, Nr.2, Nr.1, Nr.7, Nr.6, Nr.5, Nr.4 projektuojama metalinė, ažūrinė, vertikalaus dalinimo tvora (metalo storis 3mm) su betoniniu tvoros pamatu. Tarp sklypo kampų Nr.4, Nr.3 yra esama tvora.

Pastaba: Įrenginėjant tvorą nenukirsti esamų ir naujai paklotų inžinerinių trasų. Inžinerinių tinklų ir tvoros susikirtimo vietas būtina tikslinti rengiant tvoros brėžinius!

Sklypo ribose projektuojamos 4 **automobilių stovėjimo vietos**: 4 automobilių laikymas numatomas šiaurinėje sklypo dalyje šalia įvažiavimo į sklypą, dar 2 automobilių laikymas numatomas projektuojamame pastato garaže. Automobilių laikymo vietos, nuogrinda ir kiemo dalis prieš pagrindinį įėjimą į pastatą klojama trinkelių danga.

Automobilių vietų skaičius skaičiuotas remiantis STR 2.06.04:2014 „Gatvės ir vietinės reikšmės keliai. Bendrieji reikalavimai“ 30 lentelės 1.1.p.: Gyvenamosios paskirties (vieno buto) pastatai. Pastatams, kurių naudingas plotas yra didesnis kaip  $140 \text{ m}^2$  yra projektuojamos 2 vietos ir papildomai po vieną vietą kiekvienam iki  $50 \text{ m}^2$  didesniai kaip  $140 \text{ m}^2$  esančiam naudingajam plotui. Pastato bendrasis plotas  $217,29 \text{ m}^2$ , automobilių poreikis - 4 automobilių stovėjimo vietos.

Šiukšlių konteineriai projektuojami šiaurės rytinėje sklypo dalyje, atitraukti nuo projektuojamos vienbučio gyvenamojo namo garažo sienos per tako plotį. Langų šioje vietoje neprojektuojama, numatomos tik vitrininės lauko durys į garažą.

#### **Esamų inžineriniai tinklai.**

- Melioruotos žemės ir melioracijos statinių apsaudos zonos (VI skyrius, antras skirsnis)

**Visi inžineriniai tinklai projektuojami naujai privačioje žemėje.** Projektuojamo pastato inžinerinių tinklų įvadai pajungiami pagal projektą ir išduotas technines darbo sąlygas

Visi inžineriniai tinklai projektuojami tik sklypo ribose, už sklypo ribų numatomi tik inžinerinių tinklų pasijungimai į miesto inžinerinių tinklų trasas.

*Laikinos teritorijos aptvėrimas ir statiniai.* Statybvietė aptveriamą patikimos konstrukcijos laikina tvora. Laikinieji statiniai statybvietėje įrengiami naudojant ekonomišką medžiagą ir konstrukcijas, inventorines patalpas. Ten, kur statybos darbams galima naudoti nuolatinius projekte numatytus kelius, inžinerinius tinklus, pirmiausia reikia įrengti juos.

10052021-01-PP-SA-AR	Lapas	Lapų	Laida
	3	11	0

Prie įvažiavimo į sklypą statybos darbų metu, turi būti numatyta zona autotransporto ratų nuo purvo nuplovimui.

Sklype, statybvietėje, yra atlikti geologiniai tyrinėjimai 2021m., UAB „Geobaltic“. Geologija pateikiama bendrojoje dalyje.

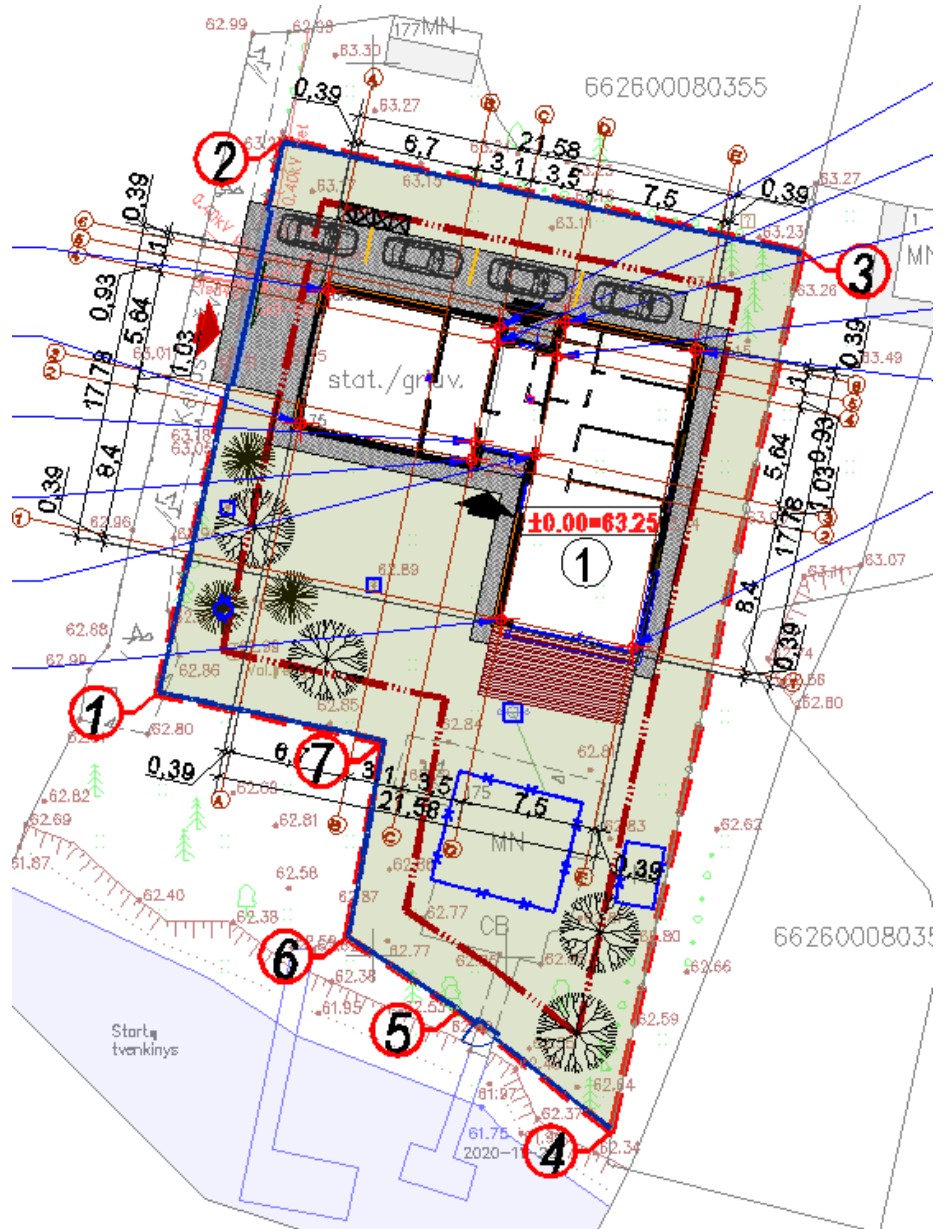

Sklypo plano schema

### III. PASTATO ARCHITEKTŪRA

10052021-01-PP-SA-AR	Lapas	Lapų	Laida
	4	11	0

### 3.1. Architektūrinė idėja



Sprendiniai: „Vaizdas iš šiaurės vakarų pusės“



Sprendiniai: „Vaizdas iš vakarinės pusės“

	Lapas	Lapų	Laida
10052021-01-PP-SA-AR	5	11	0

VIENBUČIO GYVENAMOJO NAMO STARTŲ G. 175, STARTŲ K., KARSAKIŠKIO SEN., PANEVĖŽIO R. SAV.,  
STATYBOS PROJEKTAS. ESAMŲ PASTATŲ GRIOVIMAS. PROJEKTINIAI PASIŪLYMAI



*Sprendiniai: „Vaizdas iš pietvakarių pusės“*



*Sprendiniai: „Vaizdas iš pietinės pusės“*

10052021-01-PP-SA-AR	Lapas	Lapų	Laida
	6	11	0



VIENBUČIO GYVENAMOJO NAMO STARTŲ G. 175, STARTŲ K., KARSAKIŠKIO SEN., PANEVĖŽIO R. SAV.,  
STATYBOS PROJEKTAS. ESAMŲ PASTATŲ GRIOVIMAS. PROJEKTINIAI PASIŪLYMAI



*Sprendiniai: „Vaizdas iš pietrytinės pusės“*



*Sprendiniai: „Vaizdas iš rytinės pusės“*

10052021-01-PP-SA-AR	Lapas	Lapų	Laida
	7	11	0

VIENBUČIO GYVENAMOJO NAMO STARTŲ G. 175, STARTŲ K., KARSAKIŠKIO SEN., PANEVĖŽIO R. SAV.,  
STATYBOS PROJEKTAS. ESAMŲ PASTATŲ GRIOVIMAS. PROJEKTINIAI PASIŪLYMAI



*Sprendiniai: „Vaizdas iš šiaurės rytinės pusės“*



*Sprendiniai: „Vaizdas iš šiaurinės pusės“*

	Lapas	Lapų	Laida
10052021-01-PP-SA-AR	8	11	0

Projektuojamas erdvus, ergonomiškas, funkciškai patogus, estetiškas bei solidžių autentiškų dizaino savybių turintis gyvenamosios paskirties pastatas su klasikinės architektūros elementais. Savo funkciniu sprendimu ir estetiniu vaizdu gyvenamasis namas derinasi prie esamos urbanistinės ir gamtinės aplinkos bei atitinka užsakovo keliamus reikalavimus.

Statinio eksterjerui suformuoti kuriama prestižinė, patraukli, moderni, vientiso ir ramaus fasado dizaino išraiška. Gyvenamasis namas taip pat išsiskiria elegantiška estetika, kuriai pridėtinės vertės suteikia fasade montuojamos akmens masės plytelės ir apdailinės fasado plokštės „Cembrit“.

Pastatas savo išraiška nedisponuoja su aplinka ir puikiai dera prie esamos gamtinės ir urbanistinės situacijos.

Sklype numatoma vientisa „L“ formos statinio kompozicija, kurią sudaro vientisas tūris su keletu įtraukimų ir terasa. Vizualiai projektuojamas pastatas sąveikauja kaip vienas tūrinis elementas.

### 3.2. Pastato tūrinis sprendimas

Vienbutis gyvenamasis namas yra projektuojamas vieno tūrio tik su nežymiais įtraukimais. Pagrindinė pastato dalis projektuojama 4,15m aukščio. Likusi pastato dalis projektuojama 3,65m aukščio, todėl vizualiai yra sukuriamas pastato dalinimas į du skirtingų aukščių tūrius. Statiniai tai suteikia erdvinio ir vizualinio patrauklumo bendrame architektūriniame vaizde, statinys tampa išskirtinis ir vizualiai patraukus.

Reprezentatyviausia pastato fasadų dalis yra orientuota į pietryčių pusę, kurioje yra projektuojamos gyvenamosios, svetainės ir valgomojo patalpos. Pietrytiniame fasade numatomos didelės stiklinės vitrinos, tai fasadui suteikia gyvumo įspūdį.

Gyvenamosios patalpos name yra išskiriamos zonomis: garažo ir pagalbinių patalpų, virtuvės, svetainės ir valgomojo, kambarių - miegamųjų ir san. mazgų patalpų zonas. Visos patalpų zonos sąveikauja tarpusavyje ir jungiasi bendru koridoriumi.

Architektūrinis vieno aukšto tūris su nežymiais tūriniais įtraukimais suteikia gyvenamajam namui nemonotonišką bei išsiskiriančią fasadų išraišką, kuriuose aiškiai matosi atskirtos atskiros patalpų zonos, darniai ir estetiškai besijungiančios viena su kita, pabrėžiami patekimai į pastatą.

Projektuojamas pastatas yra vieno aukšto su sutapdintu stogu.

Pastato tūrinė ir planinė koncepcija - neatsiejama žmogaus komforto dalis. Pastatas suprojektuotas taip, kad derintųsi jį supančioje sklypo aplinkoje, savo formomis pabrėžtų planinę funkciją bei išlaikytų modernią ir autentišką dizaino išraišką ir atrodytų šiuolaikiškas.

Projektuojamo pastato tūriams pasirenkamos estetiškos ir vizualiai patrauklios formos. Gyvenamojo namo apdailai naudojamos prestižiškos, natūralios bei autentiškos medžiagos – akmens masės plytelės ir apdailinės fasado plokštės „Cembrit“. Projektuojamų vitrinų rėmai – aliuminiai, parenkami tamsiai pilkos (RAL 7022) spalvos derinant prie pasirinkto fasado spalvinio sprendimo.

10052021-01-PP-SA-AR	Lapas	Lapų	Laida
	9	11	0

Projektuojamo pastato tūriui pasirenkama organiška, estetiška, patraukli bei vientisa dizaino forma, statinys yra funkcionalus, erdvus ir patogus gyvenamasis namas.

### 3.3. Pastato planinė struktūra ir funkcinės zonos

Statinio planinė schema tradicinės "L" formos.

Skirtingų patalpų zonų vidaus patalpų aukštis numatomas skirtingas. Pirmame aukšte, svetainės, valgomojo, virtuvės, kambario, miegamojo zonoje, aukštis - 3,30 m (iki pakabinamų gipso – kartono lubų 3,00 m), pagalbinių patalpų bloke (garaže, katilinėje/ skalbykloje) – 2,80 m.

Pastatas projektuojamas vieno aukšto. Projektuojamo gyvenamojo pastato grindų altitudė +/- 0.000=63.25.

Pagrindiniai įėjimai į pastatą projektuojami iš šiaurės ir pietinės pusių. Įvažiavimas į sklypą projektuojamas iš vakarinės pusės nuo Startų g.

Pastatas projektuojamas suskaidant jį korpusais/ zonomis: garažo ir pagalbiniu patalpų, virtuvės, svetainės ir valgomojo patalpų, ir kambarių, miegamojo ir san. mazgų patalpų zonas. Visos jos yra atskiriamos ir sujungiamos į vieną bendrą visumą projektuojamais koridoriais.

Gyvenamieji kambariai, miegamasis ir san mazgai projektuojami šiaurės rytinėje pastato dalyje. Virtuvė, svetainė su valgomuoju projektuojama pietrytinėje pastato dalyje, o garažas ir techninė patalpa projektuojamos šiaurinės vakarinėje pastato pusėje.

Terasa projektuojama pietvakarinėje namo pusėje, centrinėje sklypo dalyje.

Gyvenamosios paskirties pastate projektuojamos šios patalpos:

#### 1 aukšto patalpos

**101-** garažas (50,80m<sup>2</sup>), **102-** katilinė/ skalbukla (22,19m<sup>2</sup>), **103-** holas (15,47 m<sup>2</sup>), **104-** koridorius (9,78 m<sup>2</sup>), **105-** rūbinė (11,83m<sup>2</sup>), **106-** san. mazgas (2,42m<sup>2</sup>), **107-** miegamasis (15,93m<sup>2</sup>), **108-** miegamasis (16,14m<sup>2</sup>), **109-** san. mazgas/ dušas (8,78m<sup>2</sup>), **110-** gyvenamasis kambarys (12,62m<sup>2</sup>), **T-** terasa (33,00 m<sup>2</sup>) – nesumuojama prie bendro statinio naudojimo ploto,

Visos patalpos pastate patogiai ir funkciškai ergonomiškai susietos tarpusavyje.

Projektuojamo pastato bendrieji rodikliai:

1. Bendrasis plotas – 217,29 m<sup>2</sup>;
2. Naudingas plotas – 217,29 m<sup>2</sup>;
3. Pastato tūris – 968 m<sup>3</sup>.

### PASTABOS:

1- Projekto vadovas pasirašydamas Statinio projektą patvirtina, kad atstovaudamas statytojo interesams ir nepažeisdamas projektuotojo interesų, užtikrina, kad projekto dalies sprendiniai atitika Reglamente (ES) Nr. 305/2011 nustatytus esminius statinių reikalavimus, įstatymų, kitų teisės aktų, privalomųjų projekto rengimo dokumentų, normatyvinių statybos techninių, normatyvinių statinio saugos ir paskirties dokumentų reikalavimus, nepažeistų valstybės, integracijos, visuomenės ir

10052021-01-PP-SA-AR	Lapas	Lapų	Laida
	10	11	0

trečiųjų asmenų interesų. (pagal STR 1.04.04:2017 Statinio projektavimas, projekto ekspertizė“ 3 priedo 1. p.).

2- Projekto sprendinių pilnumas priklauso nuo visų projekto sudedamųjų dalių – brėžinių, aiškinamųjų raštų, sąnaudų žiniaraščių, techninių sąlygų ir pridėdamų techninių specifikacijų.

3- Projektinių sprendinių keitimas galimas tik autoriaus sutikimu.

Projekto vadovas  
Arvydas Akelis A 584

	Lapas	Lapų	Laida
10052021-01-PP-SA-AR	11	11	0

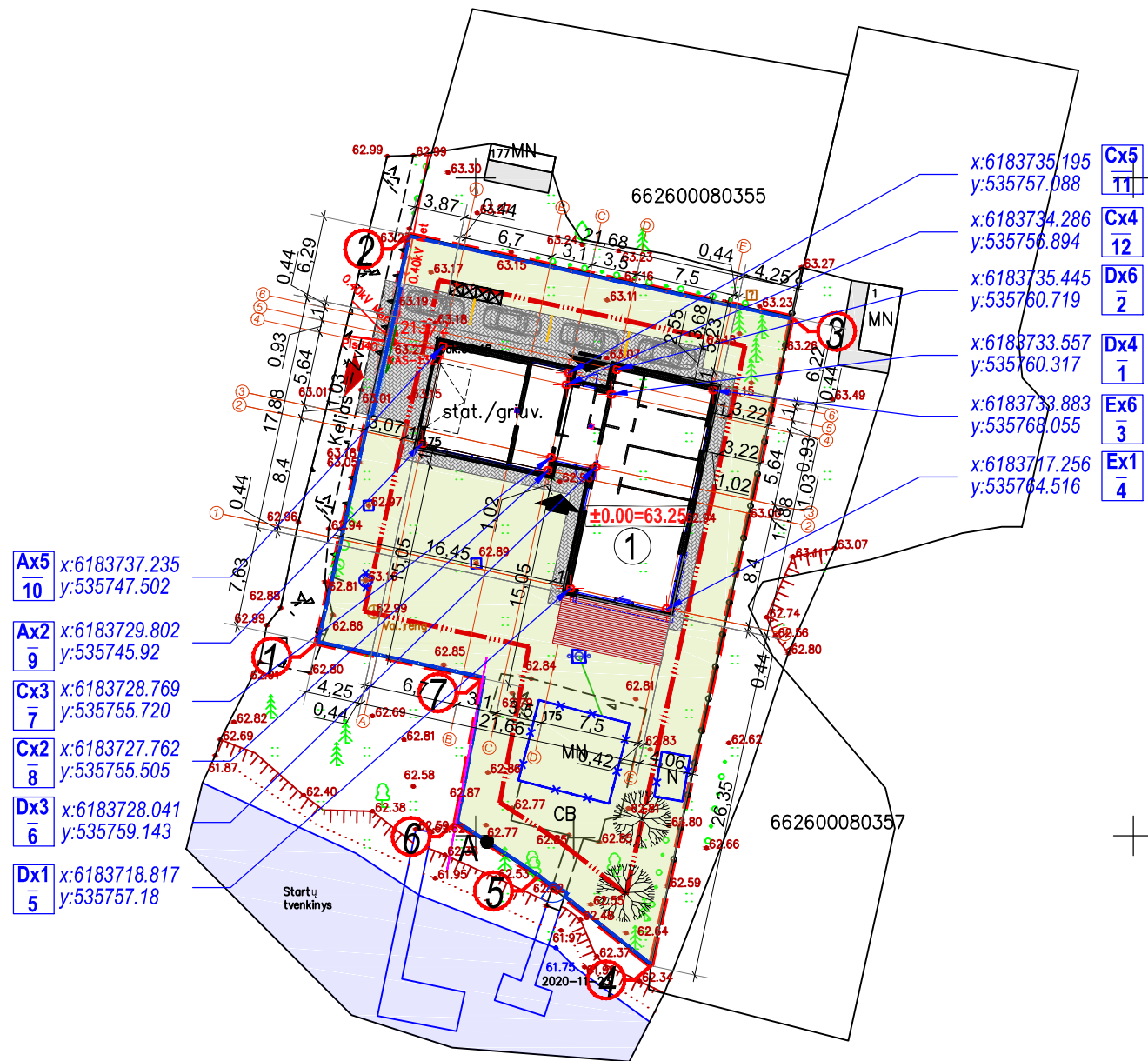

- Ax5 10 x:6183737.235  
y:535747.502
- Ax2 9 x:6183729.802  
y:535745.92
- Cx3 7 x:6183728.769  
y:535755.720
- Cx2 8 x:6183727.762  
y:535755.505
- Dx3 6 x:6183728.041  
y:535759.143
- Dx1 5 x:6183718.817  
y:535757.18

- Cx5 11 x:6183735.195  
y:535757.088
- Cx4 12 x:6183734.286  
y:535756.894
- Dx6 2 x:6183735.445  
y:535760.719
- Dx4 1 x:6183733.557  
y:535760.317
- Ex6 3 x:6183733.883  
y:535768.055
- Ex1 4 x:6183717.256  
y:535764.516



PASTATO AŠIŲ SUSIKIRTIMO KOORDINATĖS			SUTARTINIAI ŽYMĖJIMAI	
Nr.	X	Y	①	
1 (Dx4)	6183733.557	535760.317	---	NAUJAI PROJEKTUOJAMAS VIENBUTIS GYVENAMASIS NAMAS
2 (Dx6)	6183735.445	535760.719	---	SKLYPO RIBA
3 (Ex6)	6183733.883	535768.055	---	SKLYPO KAMPAI (PAGAL SKLYPO RIBŲ PLANĄ)
4 (Ex1)	6183717.256	535764.516	---	STATYBOS ZONOS RIBA
5 (Dx1)	6183718.817	535757.18	---	PATEKIMAS Į SKLYPĄ
6 (Dx3)	6183728.041	535759.143	---	PATEKIMAS Į PASTATĄ
7 (Cx3)	6183728.769	535755.720	---	METALINĖ AŽŪRINĖ VERTIKALIAUS DALINIMO TVORA
8 (Cx2)	6183727.762	535755.505	---	VARTAI
9 (Ax2)	6183729.802	535745.920	---	ATLIEKŲ KONTEINERIAI
10 (Ax5)	6183737.235	535747.502	---	VEJA
11 (Cx5)	6183735.195	535757.088	---	BETONINIŲ TRINKELIŲ DANGA
12 (Cx4)	6183734.286	535756.894	---	STATYBINIO TRANSPORTO RATŲ APIPLOVIMO VIETA
			---	GRIAUNAMI PASTATAI IR ĮRENGINIAI

**PASTABOS:**

1. TVORA PROJEKTUOJAMA TIK SKLYPO RIBOSE (STARTŪ G. 175, STARTŪ K., KARSAKIŠKIO SEN., PANEVĖŽIO R. SAV., UNIKALUS NR. 6626-0008-0356), TARP SKLYPO KAMPŲ 3-2-1-7-6-5-4.
2. ĮRENGINĖJANT TVORĄ IR ATRAMINES SIENUTE NENUKIRSTI ESAMŲ IR NAUJAI PAKLOTŲ INŽINERIŲ TRASŲ. INŽINERINIŲ TINKLŲ IR TVOROS SUSIKIRTIMO VIETAS BŪTINA TIKSLINTI VIETOJE!
3. INŽINERINIŲ TINKLŲ ĮRENGIMO METU IŠARDYTOS ESAMOS DANGOS PRIVALO BŪTI ATSTATOMOS TINKLUS KLOJUSIŲ ASMENŲ.

① ašys, kurios susikerta aprašytame taške  
 ② ašys, kurios susikerta aprašytame taške  
 ③ ašys, kurios susikerta aprašytame taške  
 ④ ašys, kurios susikerta aprašytame taške

SKLYPO DANGOS (1 ETAPAS)	
VEJA IR KITI ŽELDINIAI (POREIKIS 25% - 300,00m <sup>2</sup> )	~749,20 m <sup>2</sup>
NAUJA BETONINIŲ TRINKELIŲ DANGA	~173,10 m <sup>2</sup>

BENDRIEJI STATINIO RODIKLIAI	
SKLYPO KADASTRINIS NR.	6626/0008:356
SKLYPO PLOTAS	1200 m <sup>2</sup>
STATINIŲ UŽIMTAS SKLYPO PLOTAS	258,40 m <sup>2</sup>
SKLYPO UŽSTATYMO TANKUMAS	21,53 %
SKLYPO UŽSTATYMO INTENSIVUMAS	18,11 %
ŽELDINIAIS UŽIMTAS PLOTAS	63,20 %
AUTOMOBILIŲ PARKAVIMO VIETŲ SKAIČIUS	4

PASTATAS	
BENDRASIS PLOTAS	217,29 m <sup>2</sup>
NAUDINGASIS PLOTAS	217,29 m <sup>2</sup>
STATYBINIS TŪRIS (ANTŽEMINIS)	968 m <sup>3</sup>
AUKŠTŲ SKAIČIUS	1
PASTATO AUKŠTIS	4,15 m
PASTATO ATSPARUMAS UGNIAI	II

Suderinta TOPD sistemoje  
Suteiktas numeris: 66:20:1669

Aukščių sistema: LAS07  
Koordinatinių sistema: LKS-94



Romantikų al. 1, Kaubariškio k., Panevėžio r.  
Tel.: +370 (600) 20 741

Objektas: Topografinė nuotrauka  
Startų g. 175, Startų k., Panevėžio r.

Užsakovas:

Pareigos	V. Pavardė	Parašas	Data	Topografinė geodezinė nuotrauka
Savininkas	Arnas Grincevičius		2020-11	Mastelis 1:500
Geodezininkas	Arnas Grincevičius		2020-11	Lapas/lapų skaičius 1/1
				Užsakymas

Kval. pažym. Nr.1GKV-962 išduota 2013.10.21

0	2021.05	Statybos leidimui gauti, konkursui
LAI DA	IŠLEIDIMO DATA	LAI DOS STATUSAS. KEITIMO PRIEŽASTIS (JEI TAIKOMA)



UAB "AG STUDIJA" j.m. k. 303020281  
Savanorių pr. 219, Kaunas LT-50182  
email: info@agstudija.lt  
tel.: +370-656-43723/+370-698-41568  
www.agstudija.lt

STATINIO PROJEKTO PAVADINIMAS  
VIENBUČIO GYVENAMOJO NAMO  
STARTŪ G. 175, STARTŪ K., KARSAKIŠKIO SEN., PANEVĖŽIO R. SAV., STATYBOS PROJEKTAS.

**ESAMŲ PASTATŲ GROIVIMAS. PROJEKTINIAI PASIŪLYMAI**

Kval. dok. Nr.	Pareigos	Pavardė	Parašas	DOKUMENTO PAVADINIMAS	LAI DA
A 584	PV	A.AKELIS		SKLYPO PLANAS M 1:500	0
A 584	A PDV	A.AKELIS			
A 2047	Architektas	G.AKELIENĖ			
	Arch. asist.	R.MATUSEVIČIUS			
Kalba	STATYTOJAS			DOKUMENTO ŽYMUO	LAPAS LAPŲ
LT	RENATA KIZLIENĖ			10052021-00-PP -SP-01	1 1

67/56 - 0103

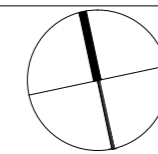

PATALPŲ EKSPLIKACIJA

Nr.	PATALPOS PAVADINIMAS	PLOTAS, m²
<b>PIRMAS AUKŠTAS</b>		
101	GARAŽAS	50,80
102	KATILINĖ/SKALBYKLA	22,19
103	HOLAS	15,47
104	KORIDORIUS	9,78
105	RŪBINĖ	11,83
106	SAN. MAZGAS	2,42
107	MIEGAMASIS	15,93
108	KAMBARYS	16,14
109	SAN. MAZGAS/ DUŠAS	8,78
110	GYVENAMASIS KAMBARYS	63,95
<b>BENDRAS PLOTAS</b>		<b>217,2900</b>

SUTARTINIAI ŽYMĖJIMAI:

	SILIKATINIŲ ARCO BLOKELIŲ MŪRO SIENOS 180 mm
	MŪRO PERTVAROS 120 mm
	IŠORINIŲ SIENŲ ŠILTINIMAS PIR - 200/250 mm, GRINDŲ ŠILTINIMAS EPS 100 - 250mm
	ILAJŲ ŠILTINIMAS AKMENS VATA IR APDENGIMAS DVGUBU GK
	„CEMBRIT“ PLOKŠČIŲ FASADO APDAILA
	AKMENS MASĖS PLYTELIŲ FASADO APDAILA
	TERASINĖS LENTUTĖS
	ANGŲ APSKARDINIMAS ANGU PERIMETRU

GAISRINIŲ SIENŲ SUTARTINIAI ŽYMĖJIMAI:

	REI 45
--	--------

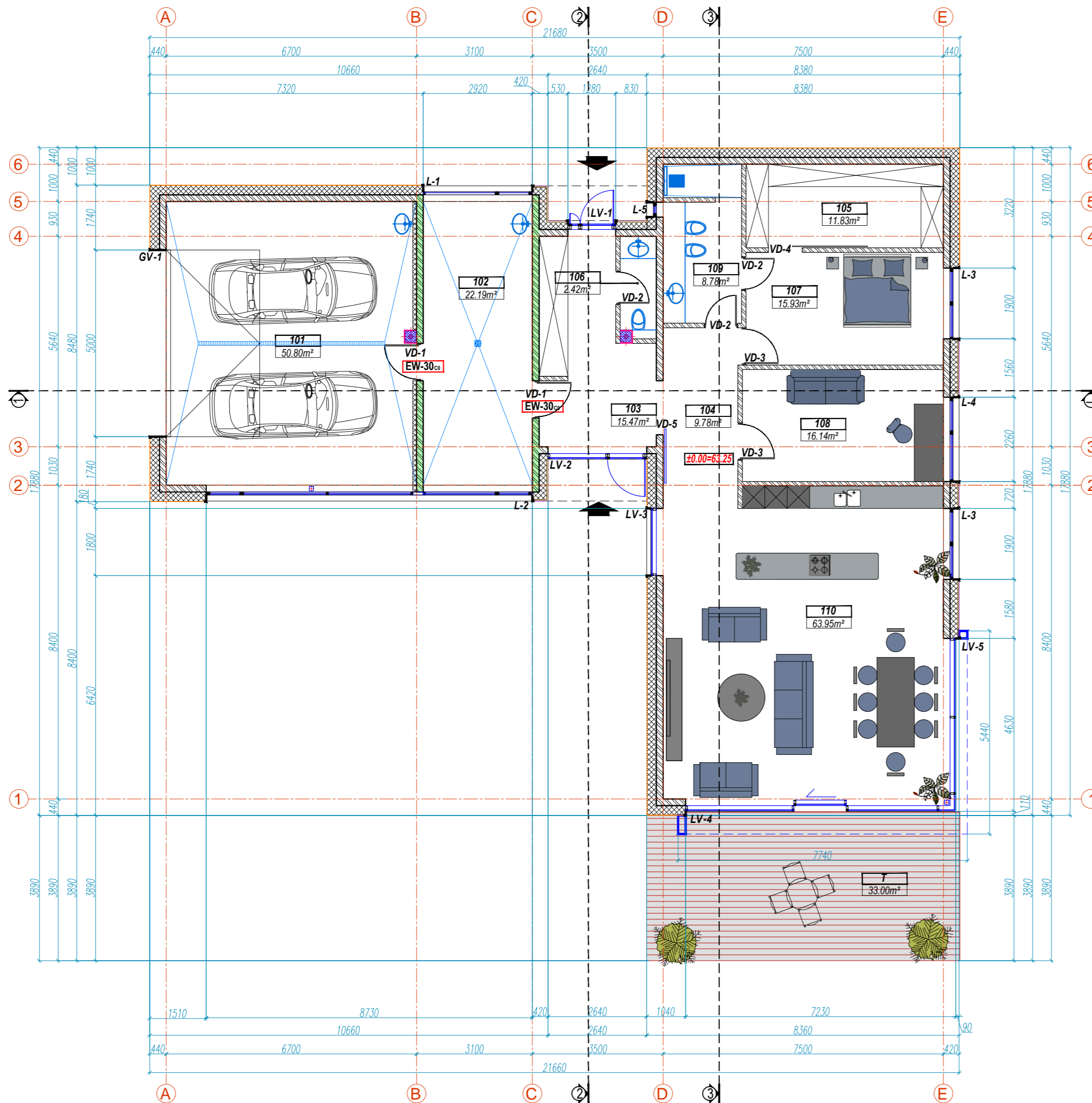

PASTABOS

- VISUS MATMENIS, ATSTUMUS IR AUKŠČIUS BŪTINA TIKSLINTI VIETOJE.
- LANGŲ IŠDĖSTYMĄ IR AUKŠČIUS ŽIŪRĖTI FASADUOSE IR PJŪVIUOSE.
- BRĖŽINIUS ŽIŪRĖTI KARTU SU KONSTRUKCIJŲ IR KITŲ INŽINERINIŲ DALIŲ SPRENDINIAIS.
- BRĖŽINIUOSE NURODYTOS MEDŽIAGOS GALI BŪTI TIKSLINAMOS AR KEIČIAMOS Į ANALOGIŠKŲ SAVYBIŲ MEDŽIAGAS PROJEKTO VYKDYMO PRIEŽIŪROS METU.
- PASTATO AUKŠTO ALTITUDĖ - ±0.00=63.25

0	2021.05	Statybos leidimui gauti, konkursui
LAIDA	IŠLEIDIMO DATA	LAIDOS STATUSAS. KEITIMO PRIEŽASTIS (JEI TAIKOMA)
		UAB "AG STUDIJIA" (m. k. 303020281) Savanorių pr. 219, Kaunas LT-50182 email: info@agstudija.lt tel.: +370-656-43723/+370-698-411588 www.agstudija.lt
STATINIO PROJEKTO PAVADINIMAS VIENBUČIO GYVENAMOJO NAMO STARTŲ G. 175, STARTŲ K., KARSAKIŠKIO SEN., PANEVĖŽIO R. SAV., STATYBOS PROJEKTAS.		
ESAMŲ PASTATŲ GROIVIMAS. PROJEKTINIAI PASIŪLYMAI		
Kval. dok. Nr.	Pareigos	Pavardė
A 584	PV	A.AKELIS
A 584	A PDV	A.AKELIS
A 2047	Architektas	G.AKELIENĖ
	Arch. asist.	R.MATUSEVIČIUS
Kalba	STATYTOJAS	
LT	RENATA KIZLIENĖ	
DOKUMENTO PAVADINIMAS		LAIDA
PIRMO AUKŠTO SANTECHNIKOS IR BALDŲ PLANAS M 1:100		0
DOKUMENTO ŽYMUO		LAPAS LAPŲ
10052021-01-PP-SA- 01		1 1

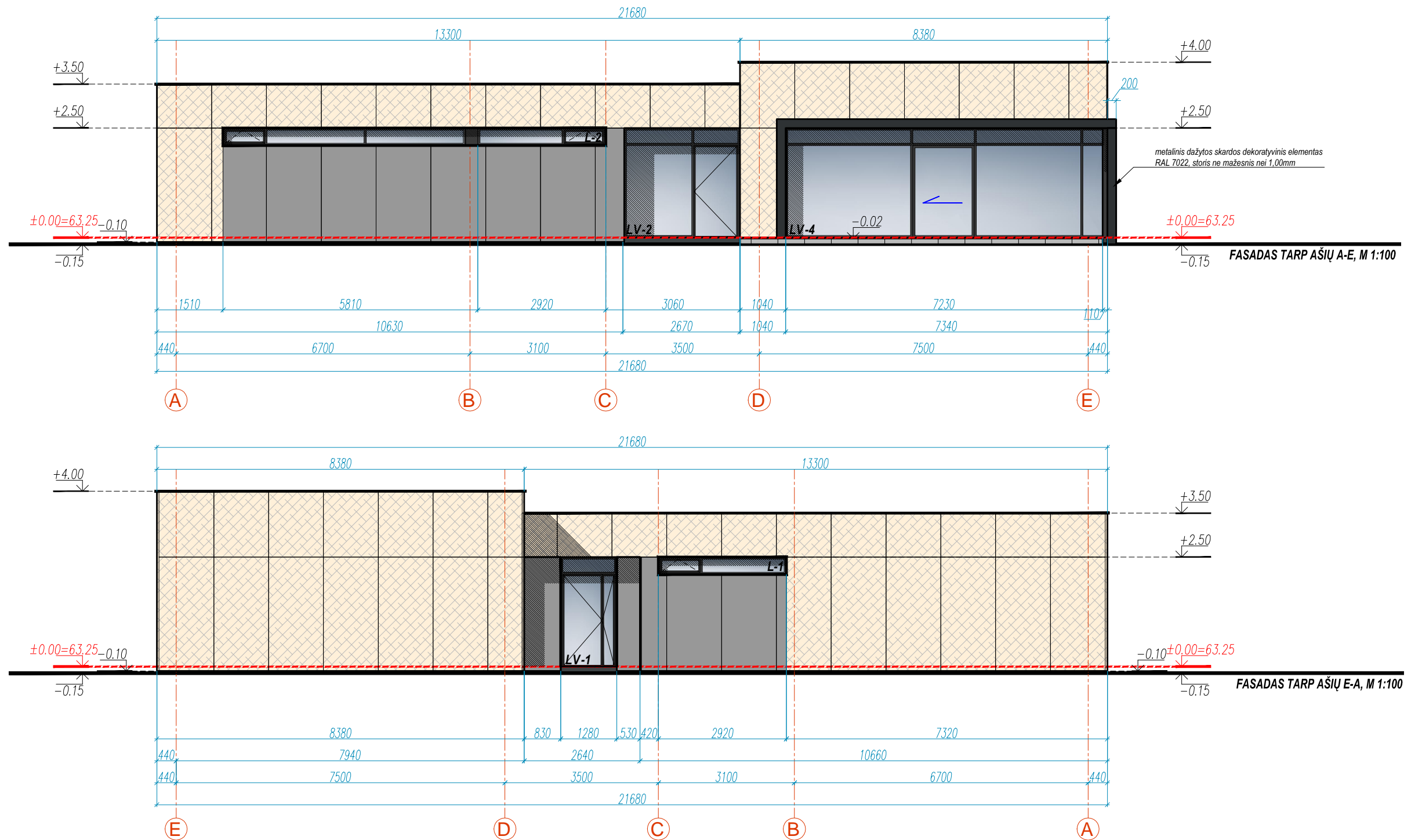

**PASTABOS**

- VISUS MATMENIS, ATSTUMUS IR AUKŠČIUS BŪTINA TIKSLINTI VIETOJE.
- LANGŲ IŠDĖSTYMĄ IR AUKŠČIUS ŽIŪRĖTI FASADUOSE IR PJŪVIUOSE.
- BRĖŽINIUS ŽIŪRĖTI KARTU SU KONSTRUKCIJŲ IR KITŲ INŽINERINIŲ DALIŲ SPRENDINIAIS.
- BRĖŽINIUOSE NURODYTOS MEDŽIAGOS GALI BŪTI TIKSLINAMOS AR KEIČIAMOS Į ANALOGIŠKŲ SAVYBIŲ MEDŽIAGAS PROJEKTO VYKDYMO PRIEŽIŪROS METU.
- PASTATO AUKŠTO ALTITUDĖ -  $\pm 0.00=63.25$

**PASTABOS**

	„CEMBRIT“ PLOKŠTĖS	(3050 x 1250mm)	Tamsiai pilka
	AKMENS MASĖS PLYTELĖS		Šviesi smėlio
	COKOLINIS TINKAS		RAL 7022
	LANGŲ RĖMAI		RAL 7022
	ANGOKRAŠČIŲ APSKARDINIMAS ANGŲ PERIMETRU		RAL 7022

- \* Fasado spalvinis sprendimas tikslinamas projekto vykdymo priežiūros metu.
- \* Visos apdailos medžiagos gali būti keičiamos į analogiškų savybių medžiagas.
- \*\* Palangės - akrilu dengtos skardos RAL 7022.

0	2021.05	Statybos leidimui gauti, konkursui				
Laida	Išleidimo data	Laidos statusas. Keitimo priežastis (jei taikoma)				
		UAB "AG STUDIJIA" j.m. k. 303020281 Savanorių pr. 219, Kaunas LT-50182 email: info@agstudija.lt tel.: +370-656-43723/+370-698-41568 www.agstudija.lt		STATINIO PROJEKTO PAVADINIMAS VIENBUČIO GYVENAMOJO NAMO STARTŪ G. 175, STARTŪ K., KARSAKIŠKIO SEN., PANEVĖŽIO R. SAV., STATYBOS PROJEKTAS.		
		ESAMŲ PASTATŲ GROIVIMAS . PROJEKTINIAI PASIŪLYMAI				
Kval. dok. Nr.	Pareigos	Pavardė	Parašas	DOKUMENTO PAVADINIMAS	Laida	
A 584	PV	A.AKELIS		<b>FASADAS TARP AŠIŲ A-E,          FASADAS TARP AŠIŲ E-A,          M 1:100</b>	0	
A 584	A PDV	A.AKELIS				
A 2047	Architektas	G.AKELIENĖ				
	Arch. asist.	R.MATUSEVIČIUS				
Kalba	STATYTOJAS			DOKUMENTO ŽYMUO	LAPAS	
LT	RENATA KIZLIENĖ			10052021-01-PP-SA- 02	1	LAPŲ 2



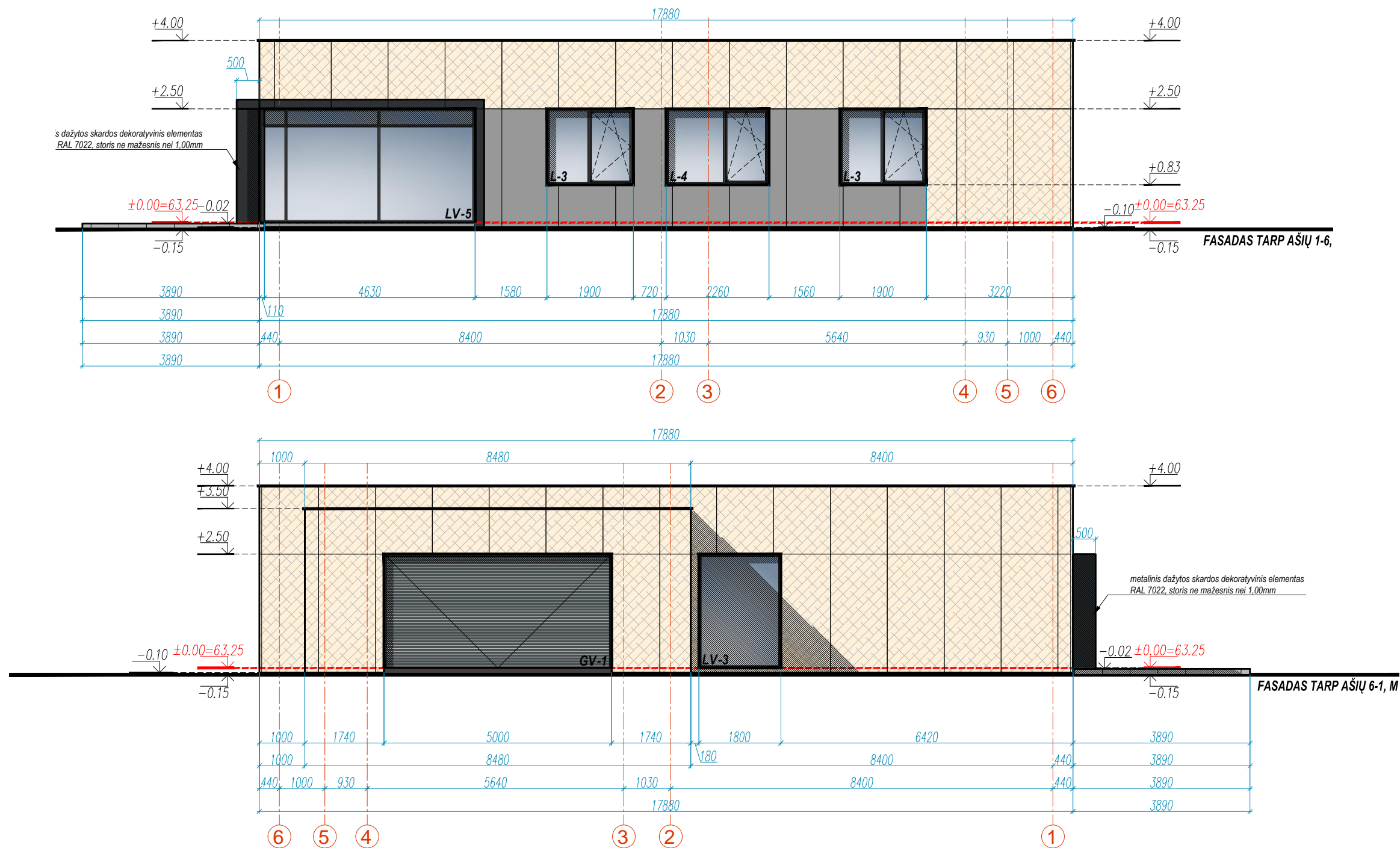

**PASTABOS**

- VISUS MATMENIS, ATSTUMUS IR AUKŠČIUS BŪTINA TIKSLINTI VIETOJE.
- LANGŲ IŠDĖSTYMĄ IR AUKŠČIUS ŽIŪRĖTI FASADUOSE IR PJŪVIUOSE.
- BRĖŽINIUS ŽIŪRĖTI KARTU SU KONSTRUKCIJŲ IR KITŲ INŽINERINIŲ DALIŲ SPRENDINIAIS.
- BRĖŽINIUOSE NURODYTOS MEDŽIAGOS GALI BŪTI TIKSLINAMOS AR KEIČIAMOS Į ANALOGIŠKŲ SAVYBIŲ MEDŽIAGAS PROJEKTO VYKDYMO PRIEŽIŪROS METU.
- PASTATO AUKŠTO ALTITUDĖ - ±0.00=63.25

**PASTABOS**

	„CEMBRIT“ PLOKŠTĖS	(3050 x 1250mm)	Tamsiai pilka
	AKMENS MASĖS PLYTELĖS		Šviesi smėlio
	COKOLINIS TINKAS		RAL 7022
	LANGŲ RĖMAI		RAL 7022
	ANGOKRAŠČIŲ APSKARDINIMAS ANGŲ PERIMETRU		RAL 7022

\* Fasado spalvinis sprendimas tikslinamas projekto vykdymo priežiūros metu.  
 \*Visos apdailos medžiagos gali būti keičiamos į analogiškų savybių medžiagas.  
 \*\*Palangės - akrilu dengtos skardos RAL 7022.

0	2021.05	Statybos leidimui gauti, konkursui		STATINIO PROJEKTO PAVADINIMAS VIENBUČIO GYVENAMOJO NAMO		
LAIDA	IŠLEIDIMO DATA	LAIDOS STATUSAS. KEITIMO PRIEŽASTIS (JEI TAIKOMA)		STARTŲ G. 175, STARTŲ K., KARSAKIŠKIO SEN., PANEVĖŽIO R. SAV., STATYBOS PROJEKTAS.		
 UAB "AG STUDIJA" įm. k. 303020281 Savanorių pr. 219, Kaunas LT-50182 email: info@agstudija.lt tel.: +370-656-43723/+370-698-41568 www.agstudija.lt				ESAMŲ PASTATŲ GROIVIMAS. PROJEKTINIAI PASIŪLYMAI		
				DOKUMENTO PAVADINIMAS		LAIDA
Kval. dok. Nr. Pareigos Pavardė Parašas A 584 PV A.AKELIS A 584 A PDV A.AKELIS A 2047 Architektas G.AKELIENĖ Arch. asist. R.MATUSEVIČIUS				<b>FASADAS TARP AŠIŲ 1-6,          FASADAS TARP AŠIŲ 6-1,          M 1:100</b>		
Kalba STATYTOJAS LT RENATA KIZLIENĖ						DOKUMENTO ŽYMUO
				10052021-01-PP-SA- 02	2	2

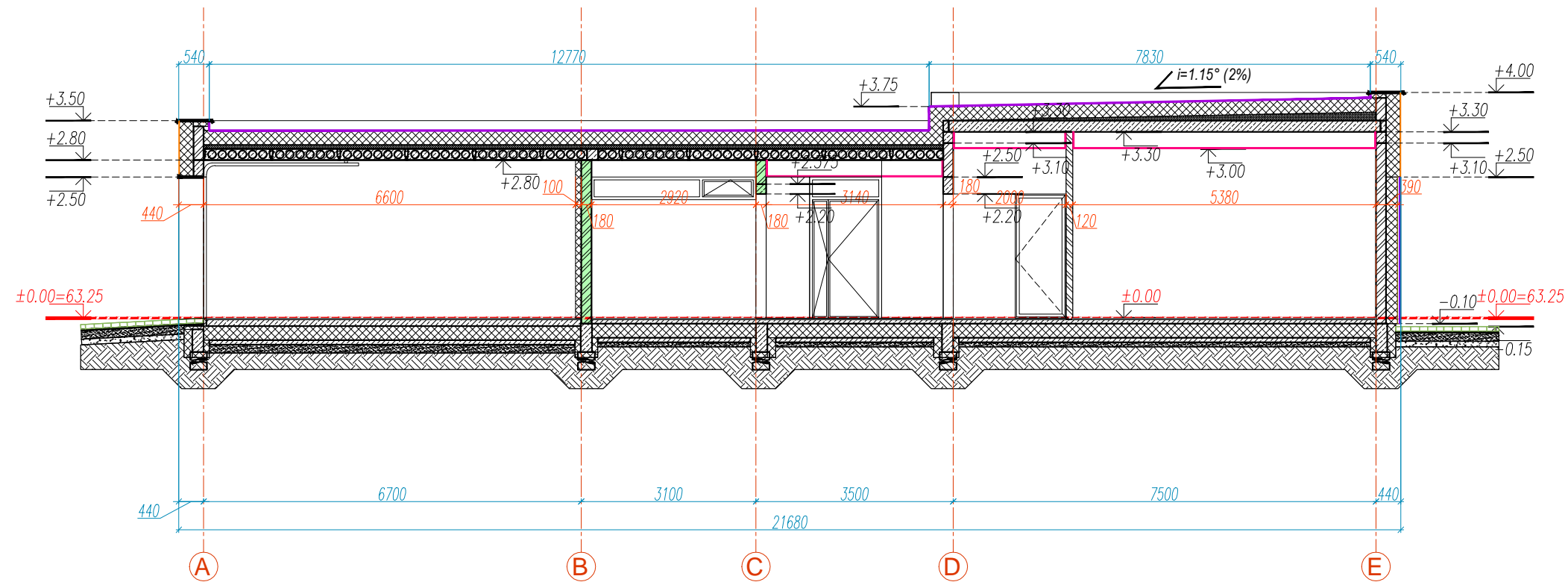

**PASTABOS**

- VISUS MATMENIS, ATSTUMUS IR AUKŠČIUS BŪTINA TIKSLINTI VIETOJE.
- LANGŲ IŠDĖSTYMĄ IR AUKŠČIUS ŽIŪRĖTI FASADUOSE IR PJŪVIUOSE.
- BRĖŽINIUS ŽIŪRĖTI KARTU SU KONSTRUKCIJŲ IR KITŲ INŽINERINIŲ DALIŲ SPRENDINIAIS.
- BRĖŽINIUOSE NURODYTOS MEDŽIAGOS GALI BŪTI TIKSLINAMOS AR KEIČIAMOS Į ANALOGIŠKŲ SAVYBIŲ MEDŽIAGAS PROJEKTO VYKDYMO PRIEŽIŪROS METU.
- PASTATO AUKŠTO ALTITUDĖ - ±0.00=63.25

**SUTARTINIAI ŽYMĖJIMAI:**

	SILIKATINIŲ ARCO BLOKELIŲ MŪRO SIENOS 180 mm
	MŪRO PERTVAROS 120 mm
	IŠORINIŲ SIENŲ ŠILTINIMAS PIR - 200/250 mm, GRINDŲ ŠILTINIMAS EPS 100 - 250mm
	ILAJŲ ŠILTINIMAS AKMENS VATA IR APDENGIMAS DVIGUBU G/K
	„CEMBRIT“ PLOKŠČIŲ FASADO APDAILA
	AKMENS MASĖS PLYTELIŲ FASADO APDAILA
	TERASINĖS LENTUTĖS
	ANGOKRAŠČIŲ APSKARDINIMAS ANGŲ PERIMETRU

**GAISRINIŲ SIENŲ SUTARTINIAI ŽYMĖJIMAI:**

	REI 45
--	--------

0	2021.05	Statybos leidimui gauti, konkursui	
Laida	IŠLEIDIMO DATA	Laidos statusas. Keitimo priežastis (jei taikoma)	
		UAB "AG STUDIJIA" j.m. k. 303020281 Savanorių pr. 219, Kaunas LT-50182 email: info@agstudija.lt tel.: +370-656-43723/+370-698-41568 www.agstudija.lt	
STATINIO PROJEKTO PAVADINIMAS VIENBUČIO GYVENAMOJO NAMO STARTŲ G. 175, STARTŲ K., KARSAKIŠKIO SEN., PANEVĖŽIO R. SAV., STATYBOS PROJEKTAS.			
<b>ESAMŲ PASTATŲ GROIVIMAS . PROJEKTINIAI PASIŪLYMAI</b>			
Kval. dok. Nr.	Pareigos	Pavardė	Parašas
A 584	PV	A.AKELIS	
A 584	A PDV	A.AKELIS	
A 2047	Architektas	G.AKELIENĖ	
	Arch. asist.	R.MATUSEVIČIUS	
Kalba	STATYTOJAS		
LT	RENATA KIZLIENĖ		
DOKUMENTO PAVADINIMAS			Laida
<b>PJŪVIS 1-1</b> <b>M 1:100</b>			0
DOKUMENTO ŽYMUO			LAPAS
10052021-01-PP-SA- 03			LAPŲ
			1 3

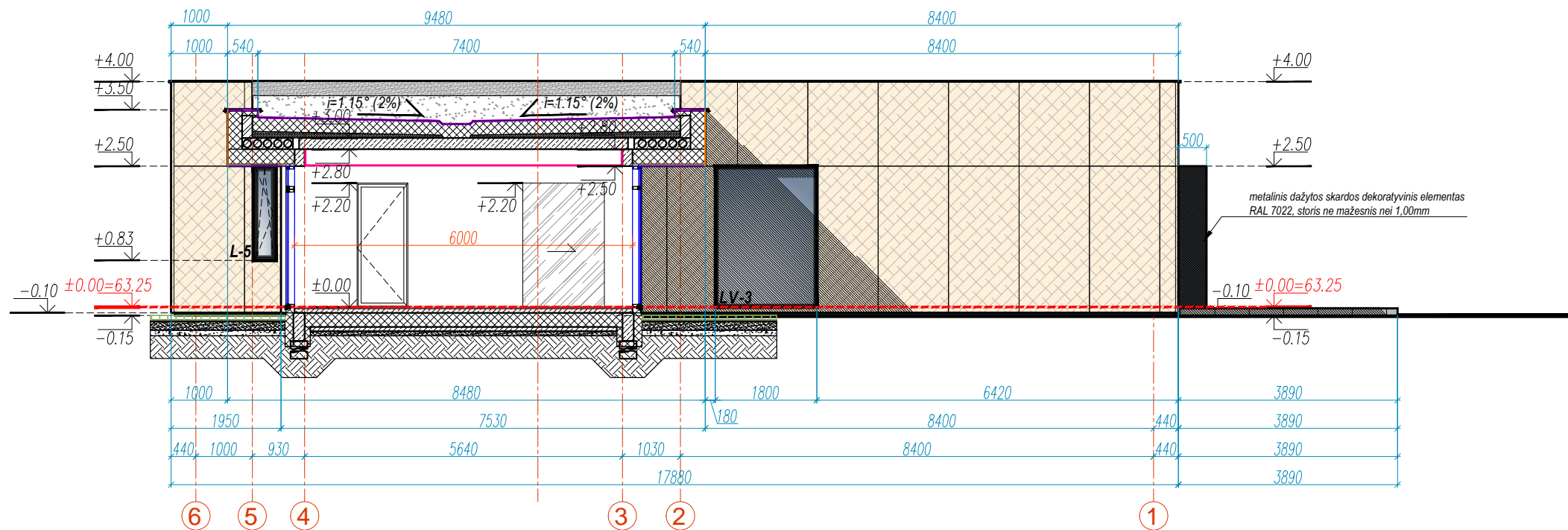

#### PASTABOS

- VISUS MATMENIS, ATSTUMUS IR AUKŠČIUS BŪTINA TIKSLINTI VIETOJE.
- LANGŲ IŠDĖSTYMĄ IR AUKŠČIUS ŽIŪRĖTI FASADUOSE IR PJŪVIUOSE.
- BRĖŽINIUS ŽIŪRĖTI KARTU SU KONSTRUKCIJŲ IR KITŲ INŽINERINIŲ DALIŲ SPRENDINIAIS.
- BRĖŽINIUOSE NURODYTOS MEDŽIAGOS GALI BŪTI TIKSLINAMOS AR KEIČIAMOS Į ANALOGIŠKŲ SAVYBIŲ MEDŽIAGAS PROJEKTO VYKDYMO PRIEŽIŪROS METU.
- PASTATO AUKŠTO ALTITUDĖ -  $\pm 0.00 = 63.25$

#### SUTARTINIAI ŽYMĖJIMAI:

	SILIKATINIŲ ARCO BLOKELIŲ MŪRO SIENOS 180 mm
	MŪRO PERTVAROS 120 mm
	IŠORINIŲ SIENŲ ŠILTINIMAS PIR - 200/250 mm, GRINDŲ ŠILTINIMAS EPS 100 - 250mm
	ILAJŲ ŠILTINIMAS AKMENS VATA IR APDENGIMAS DVIGUBU G/K
	„CEMBRIT“ PLOKŠČIŲ FASADO APDAILA
	AKMENS MASĖS PLYTELIŲ FASADO APDAILA
	TERASINĖS LENTUTĖS
	ANGOKRASČIŲ APSKARDINIMAS ANGŲ PERIMETRU

#### GAISRINIŲ SIENŲ SUTARTINIAI ŽYMĖJIMAI:

	REI 45
--	--------

0	2021.05	Statybos leidimui gauti, konkursui		STATINIO PROJEKTO PAVADINIMAS VIENBUČIO GYVENAMOJO NAMO		
LAIDA	IŠLEIDIMO DATA	LAIDOS STATUSAS. KEITIMO PRIEŽASTIS (JEI TAIKOMA)		STARTŲ G. 175, STARTŲ K., KARSAKIŠKIO SEN., PANEVĖŽIO R. SAV., STATYBOS PROJEKTAS.		
 UAB "AG STUDIJIA" j.m. k. 303020281 Savanorių pr. 219, Kaunas LT-50182 email: info@agstudija.lt tel.: +370-656-43723/+370-698-41568 www.agstudija.lt				ESAMŲ PASTATŲ GROVIMAS. PROJEKTINIAI PASIŪLYMAI		
				DOKUMENTO PAVADINIMAS		LAIDA
Kval. dok. Nr.	Pareigos	Pavardė	Parašas	<b>PJŪVIS 2-2</b> <b>M 1:100</b>		
A 584	PV	A.AKELIS				0
A 584	A PDV	A.AKELIS				
A 2047	Architektas	G.AKELIENĖ				
	Arch. asist.	R.MATUSEVIČIUS				
Kalba	STATYTOJAS		DOKUMENTO ŽYMUO		LAPAS	
LT	RENATA KIZLIENĖ		10052021-01-PP-SA- 03		LAPŲ	
					2	
					3	

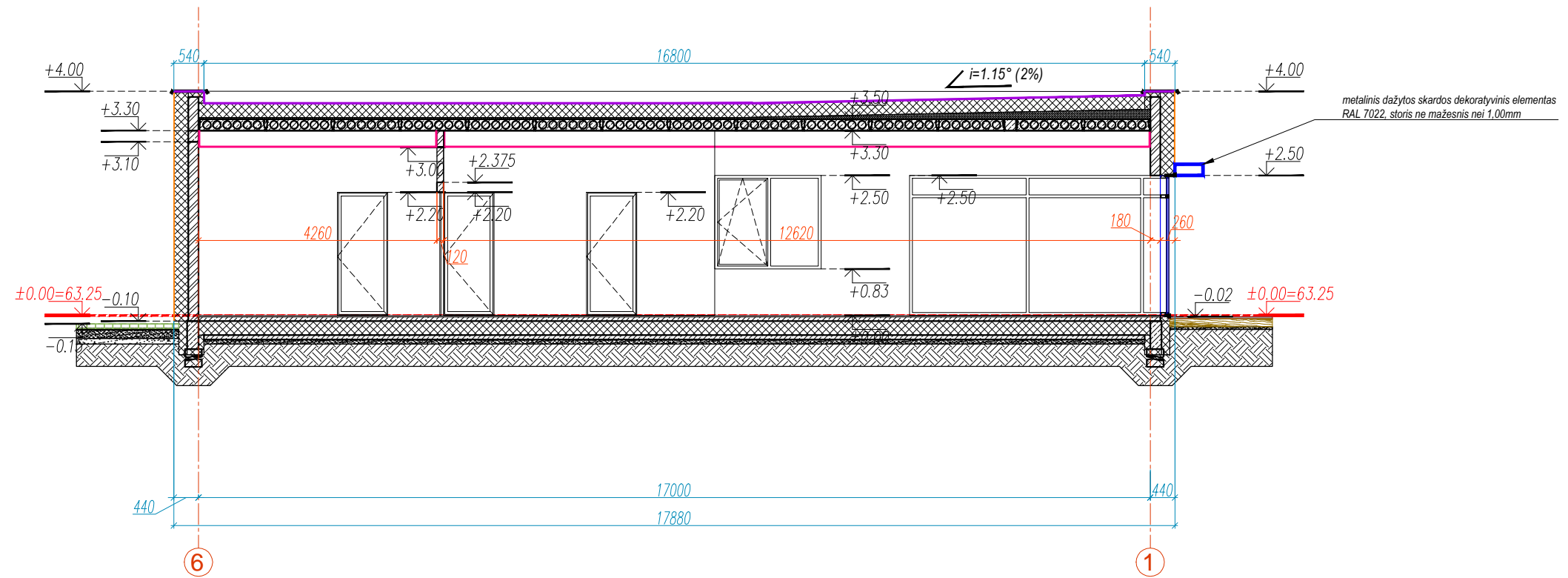

#### PASTABOS

- VISUS MATMENIS, ATSTUMUS IR AUKŠČIUS BŪTINA TIKSLINTI VIETOJE.
- LANGŲ IŠDĖSTYMĄ IR AUKŠČIUS ŽIŪRĖTI FASADUOSE IR PJŪVIUOSE.
- BRĖŽINIUS ŽIŪRĖTI KARTU SU KONSTRUKCIJŲ IR KITŲ INŽINERINIŲ DALIŲ SPRENDINIAIS.
- BRĖŽINIUOSE NURODYTOS MEDŽIAGOS GALI BŪTI TIKSLINAMOS AR KEIČIAMOS [ANALOGIŠKŲ SAVYBIŲ MEDŽIAGAS PROJEKTO VYKDYMO PRIEŽIŪROS METU.
- PASTATO AUKŠTO ALTITUDĖ -  $\pm 0.00=63.25$

#### SUTARTINIAI ŽYMĖJIMAI:

	SILIKATINIŲ ARCO BLOKELIŲ MŪRO SIENOS 180 mm
	MŪRO PERTVAROS 120 mm
	IŠORINIŲ SIENŲ ŠILTINIMAS PIR - 200/250 mm, GRINDŲ ŠILTINIMAS EPS 100 - 250mm
	ILAJŲ ŠILTINIMAS AKMENS VATA IR APDENGIMAS DVIGUBU G/K
	„CEMBRIT“ PLOKŠČIŲ FASADO APDAILA
	AKMENS MASĖS PLYTELIŲ FASADO APDAILA
	TERASINĖS LENTUTĖS
	ANGOKRASČIŲ APSKARDINIMAS ANGŲ PERIMETRU

#### GAISRINIŲ SIENŲ SUTARTINIAI ŽYMĖJIMAI:

	REI 45
--	--------

0	2021.05	Statybos leidimui gauti, konkursui		STATINIO PROJEKTO PAVADINIMAS VIENBUČIO GYVENAMOJO NAMO	
Laida	Išleidimo data	Laidos statusas. Keitimo priežastis (jei taikoma)		STARTŲ G. 175, STARTŲ K., KARSAKIŠKIO SEN., PANEVĖŽIO R. SAV., STATYBOS PROJEKTAS.	
		UAB "AG STUDIJA" jm. k. 303020281 Savanorių pr. 219, Kaunas LT-50182 email: info@agstudija.lt tel.: +370-656-43723/+370-698-41568 www.agstudija.lt		ESAMŲ PASTATŲ GROVIMAS. PROJEKTINIAI PASIŪLYMAI	
Kval. dok. Nr.	Pareigos	Pavardė	Parašas	DOKUMENTO PAVADINIMAS	Laida
A 584	PV	A.AKELIS		PJŪVIS 3-3 M 1:100	0
A 584	A PDV	A.AKELIS			
A 2047	Architektas	G.AKELIENĖ			
	Arch. asist.	R.MATUSEVIČIUS		DOKUMENTO ŽYMUO	LAPAS
Kalba	STATYTOJAS			10052021-01-PP-SA- 03	LAPŲ
LT	RENATA KIZLIENĖ				3 3

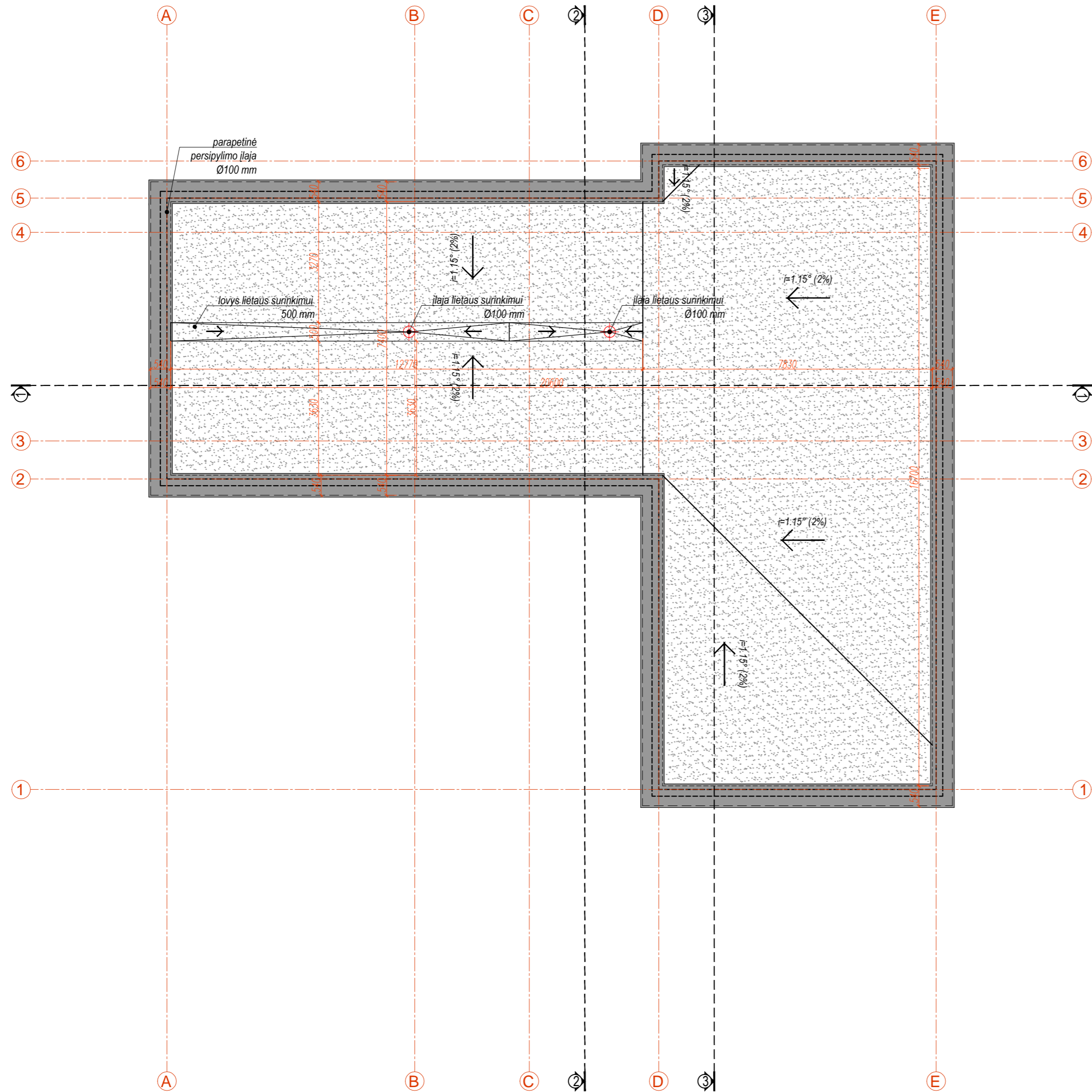
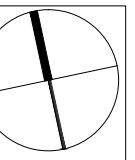

**PASTABOS**

- VISUS MATMENIS, ATSTUMUS IR AUKŠČIUS BŪTINA TIKSLINTI VIETOJE.
- LANGŲ IŠDĖSTYMĄ IR AUKŠČIUS ŽIŪRĖTI FASADUOSE IR PĖJŪVIUOSE.
- BRĖŽINIUS ŽIŪRĖTI KARTU SU KONSTRUKCIJŲ IR KITŲ INŽINERINIŲ DALIŲ SPRENDINIAIS.
- BRĖŽINIUOSE NURODYTOS MEDŽIAGOS GALI BŪTI TIKSLINAMOS AR KEIČIAMOS Į ANALOGIŠKŲ SAVYBIŲ MEDŽIAGAS PROJEKTO VYKDYMO PRIEŽIŪROS METU.
- PASTATO AUKŠTO ALTITUDĖ - ±0.00=63.25

0	2021.05	Statybos leidimui gauti, konkursui	
LAIDA	IŠLEIDIMO DATA	LAIDOS STATUSAS. KEITIMO PRIEŽASTIS (JEI TAIKOMA)	
		UAB "AG STUDIJIA" (m. k. 303020281) Savanorių pr. 219, Kaunas LT-50182 email: info@agstudija.lt tel.: +370-656-43723/+370-698-41588 www.agstudija.lt	
STATINIO PROJEKTO PAVADINIMAS VIENBUČIO GYVENAMOJO NAMO STARTŲ G. 175, STARTŲ K., KARSAKIŠKIO SEN., PANEVĖŽIO R. SAV., <b>STATYBOS PROJEKTAS.</b>			
<b>ESAMŲ PASTATŲ GRIOVIMAS. PROJEKTINIAI PASIŪLYMAI</b>			
Kval. dok. Nr.	Pareigos	Pavardė	Parašas
A 584	PV	A.AKELIS	
A 584	A PDV	A.AKELIS	
A 2047	Architektas	G.AKELIENĖ	
	Arch. asist.	R.MATUSEVIČIUS	
Kalba	STATYTOJAS		DOKUMENTO ŽYMUO
LT	RENATA KIZLIENĖ		10052021-01-PP-SA- 04
			LAPAS LAPŲ
			1 1