

UAB

SIENA

Trakų 9-3 Šiauliai. tel. 841434893 , įmonės kodas 157514844 ; www.siena-group.lt; uabsiena@gmail.com

PROJEKTAS	Gamybos, pramonės paskirties pastato Aviacijos g. 6, Šiaulių m. statybos projektas	
STATINIO VIETA	Aviacijos 6, Šiaulių m.	
STATYTOJAS	UAB VILMERS	
	ŽYMUO	
Pr. rengimo etapas	PP	PROJEKTINIAI PASIŪLYMAI
TOMAS	I	
DALIS	SP-SA	SKLYPO PLANO - ARCHITEKTŪRINĖ
LAIDA	0	
PROJEKTO NR.	948	



	PV	PDV	
Projekto vadovas	A 131		A. Ubarevičius
Architektas		A 131	A. Ubarevičius
Projektinius pasiūlymus tvirtinu	Statytojas	UAB VILMERS	
	Įgaliotas asmuo	Vytautas Žalevičius	

2021

Projektas: Gamybos, pramonės paskirties pastato Aviacijos g. 6, Šiaulių m.
statybos projektas
Statytojas: UAB "Vilmers"

Projektinių pasiūlymų dokumentų
ŽINIARAŠTIS

Eil. Nr.	Dokumento pavadinimas	Psl. Nr.
1	Titulinis	1
2	Turinys	2
3	Aiškinamasis raštas	3
	BRĖŽINIŲ ŽINIARAŠTIS	
01	Sklypo planas	4
02	Suvestinis inžinerinių tinklų planas	5
03	Planas	6
04	Antresolės planas	7
05	Fasadai	8
06	Pjūviai	9
	Viso 9 lapai	

Parengė PV

A. Ubarevičius

PLOTAS BENDRAS	PLOTAS pagrindinis	PLOTAS PAGALBINIS	užstatymo plotas
39807.44 m ²	38385.55 m ²	1421.90 m ²	38057.96 m ²

projektuojamo pastato tūrio skaičiavimas			
Pastato dalies rodiklis	Plotas m ²	Pastato aukštis	tūris
plotas bruto	37051.50 m ²	11.05 m	409419 m ³
Grand total: 1			409419 m ³

Pastato aukštis nuo vidutinio žemės paviršiaus iki parapeto viršaus 12,50m

AIŠKINAMASIS RAŠTAS

Pastate numatoma gaminti, pakuoti ir sandėliuoti lengvosios pramonės gaminius - baldus. Gamybos kategorija Cg.

Kiti techniniai duomenys:

1. Statinio paskirtis – gamybos
2. Numatomas darbuotojų skaičius - apie 800
3. Statinio aukštų skaičius - 1 (nedidelė dalis patalpų - antresolėje)
4. Statinio konstrukcijos : pamatai stulpiniai gelžbetoniniai, pastatas karkasinis su surenkamomis gelžbetonio kolonomis, gelžbetonio sijomis ir plokštėmis perdangai bei plieninėmis santvaromis denginiui. Statinio konstrukcijų parinkimo pagrindiniai motyvai buvo - konstrukcijų ugniaatsparumo reikalavimai, pastovumas veikiant apkrovoms, ilgaamžiškumas. Medinių konstrukcijų panaudojimo galimybės šiame pastate yra ribotos dėl gaisrinių reikalavimų bet numatoma jas naudoti, kaip save laikančias konstrukcijas.
5. Statinio ugniaatsparumo laipsnis – I
6. Statinyje numatoma automatinio gesinimo sistema. Statinyje numatoma įrengti apsauginės gaisro signalizacijos sistema.
7. Dūmų šalinimas neprojektuojamas, kadangi numatomi atidaromi stoglangiai (rankomis valdomi - ir automatiškai-mechaniškai valdomi (suveikus signalizacijai) , kurie turi būti ne toliau kaip 15 m nuo tolimiausio patalpos taško ir sudaryti 0,4 % grindų ploto.
8. Pagrindinių sandėlio patalpų vidaus temperatūra numatoma nemažesnė nei +18 laipsnių. Pastatas numatomas "A++" energetinio efektyvumo.
9. Pastato aprūpinimas elektros energija - iš ESO tinklų. Gesinimo stoties siurbliai yra numatomi siurblynės patalpoje.
10. Vandentiekis numatomas iš miesto tinklų pagal technines sąlygas, buitines nuotekos numatomos pajungti į miesto buitines nuotekų tinklus, lietaus nuotekos numatomos pajungti į miesto lietaus nuotekų tinklus. Nuo aikštelių paviršinis vanduo surenkamas ir valomas paviršinių nuotekų valymo įrenginiuose.
11. Pastato šildymui ir karšto vandens ruošimui numatoma geoterminis šildymas. Patalpų vėdinimas numatomas priverstinis, įrengiant rekuperacinę sistemą.
12. Pastato apšvietimas numatomas ir natūralus ir dirbtinis. Numatoma panaudoti natūralią šviesą sklindančią per stoglangius ir langus (bus tolygesnis patalpų apšvietumas)

Patvirtinta	Registr. Nr.	Parašas ir data	Invent. Nr.
-------------	--------------	-----------------	-------------

0	2021	Projektinių pasiūlymų viešinimui		
Laida	Išleidimo data	Laidos statusas, keitimo priežastis (jei taikoma)		
Kval. dok. Nr.	 UAB SIENA Trakų 9 Šiauliai. tel. 841434893. www.siena-group.lt; uabsiena@gmail.com			Gamybos, pramonės paskirties pastato Aviacijos g. 6, Šiaulių m. statybos projektas
A 131	PV	Alvydas Ubarevičius	2021	bendrieji duomenys
A 131	PDV	Alvydas Ubarevičius	2021	
				Laida
				0
				Lapas
LT	Statytojas: UAB VILMERS	948	PP-SA- 01	01
				Lapų
				1

SKLYPO PLANAS - DANGŲ PLANAS
M 1:500

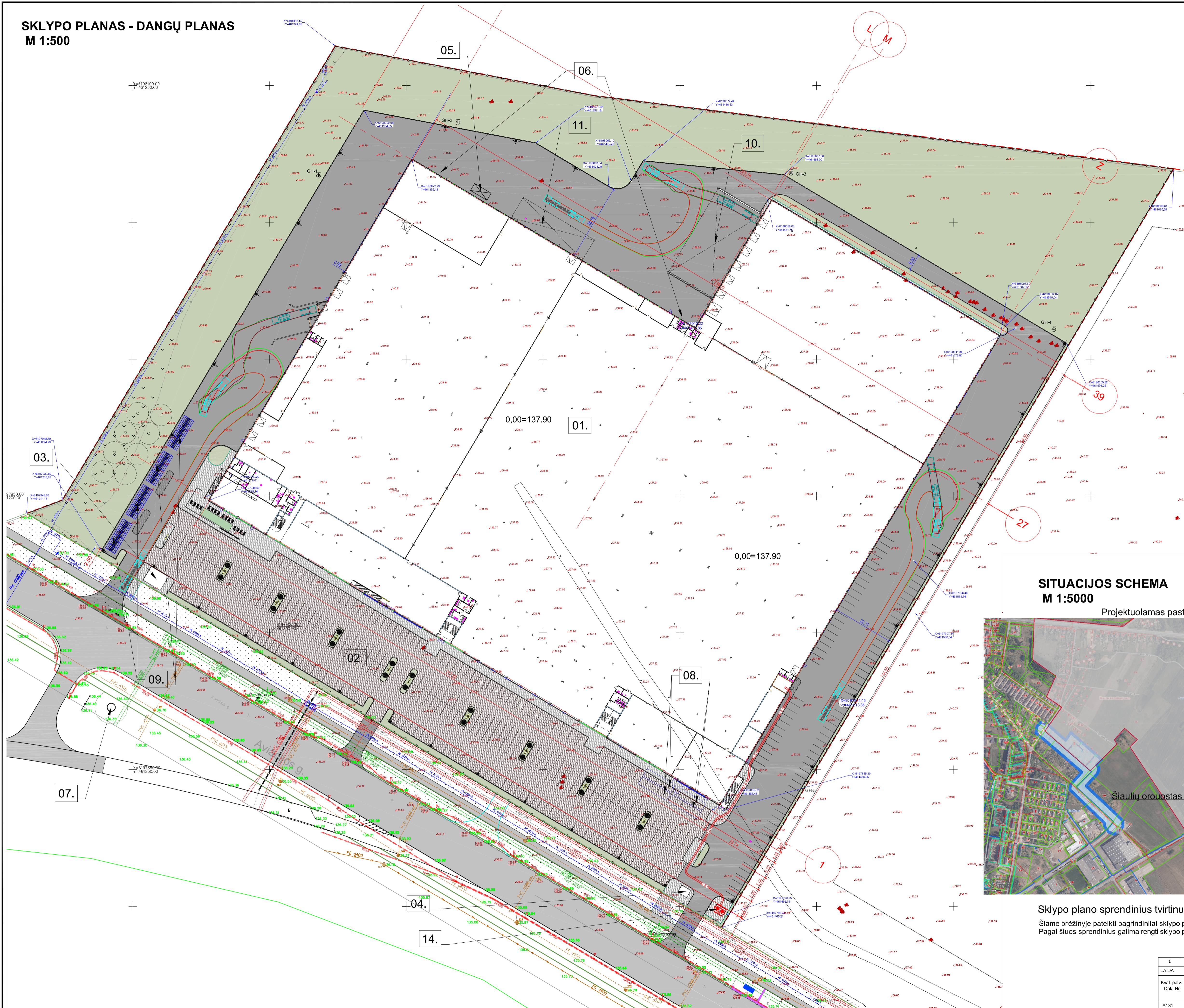

DANGŲ ŽYMĖJIMAS

Simolis	Pavadinimas	Kiekis	
		Sklype	už sklypo
[Symbol]	Projektuojami pastatai		
[Symbol]	Projektuojama nauja asfaltbetonio danga DK-1 klasės dangos konstrukcija (detalė SD1)	14306 m ²	439 m ²
[Symbol]	Nufrezuojamas ir perlojamas viršutinis asfaltbetonio sluoksnis		72 m ²
[Symbol]	Esama asfalto danga		
[Symbol]	projektuojama trinkelė danga aikštelėje (detalė SD2)	7112 m ²	
[Symbol]	projektuojama šaligatvio trinkelė danga pėsčiams (detalė SD3)	1203 m ²	
[Symbol]	Įrengiama veja	16478 m ²	26 m ²
[Symbol]	Projektuojami nauji gatvių šviestuvai	25 vnt.	6 vnt.
[Symbol]	Igilinti vejos bortai (dangų atskirymui) 80x200x1000		
[Symbol]	kelio bortai 150x300x1000		
[Symbol]	Vejos bortai 80x200x1000		
[Symbol]	Igilinti kelio bortai 150x250x1000		
[Symbol]	Nusileidžiantys bortai kaininiai 150x300x1000		
[Symbol]	Nusileidžiantys bortai dešininiai 150x300x1000		
[Symbol]	sklypo riba		
[Symbol]	Neįgalųjų automobilių stovėjimo vietos		
[Symbol]	projektuojama ažurinė 1,8 m aukščio tvora (profiluota strypinė)	1106 m	
[Symbol]	Projektuojami nauji aktyvi ir silpnaregių vedimo takai		
[Symbol]	Projektuojamos aktyvi ir silpnaregių apšviestimo saulės		

EKSPLIKACIJA

NR.	PAVADINIMAS
1.	Projektuojamas pastatas
2.	Projektuojama aikštelė
3.	Projektuojamas sargybos postas
4.	Projektuojamas sargybos postas
5.	Projektuojamas klonas (dulkų ir drožlių nutraukimo sistema) 89 dBA
6.	Numatomos atliekų konteinerių vietos
7.	Reklaminis logotipas
8.	Požeminiai priešgaisriniai rezervuarai
9.	Stoginės dviračiams (4 po 49 m ²)
10.	Projektuojama stoginė virš rampos (689 m ²)
11.	Projektuojama stoginė (263 m ²)
14.	Numatoma elektrottransformatorinė vieta

BENDRIEJI RODIKLIAI

Eil. Nr.	PAVADINIMAS	vnt	PROJEKTUOJAMO PASTATO	Detalojo plano
1	PASTATŲ BENDRAS PLOTAS	m ²	39807.44	
2	PASTATŲ PAGRINDINIS PLOTAS	m ²	38385.55	
3	PASTATŲ PAGALBINIS PLOTAS	m ²	1421.90	
4	PASTATŲ IR STATINIŲ UŽSTATYMO PLOTAS	m ²	38178	
5	PASTATŲ TŪRIS	m ³	410054	
6	PASTATŲ AUKŠČIS	m	11.500	15m
7	SKLYPO PLOTAS	m ²	75008	
8	SKLYPO UŽSTATYMO TANKUMAS%	%	50.9	60.00%
9	SKLYPO UŽSTATYMO INTENSIVUMAS %	%	53.1	150.00%
11	Automobilių stovėjimo vietų skaičius sklypo	vnt.	384	
12	Pagal normas reikalingas minimalus automobilių parkavimo skaičius	vnt.	384	
13	Apželdintas sklypo plotas	%	20.01	20.00%
14	Apželdintas sklypo plotas	m ²	15006	15002

SITUACIJOS SCHEMA
M 1:5000



Sklypo plano sprendinius tvirtinu.

Šiame brėžinyje pateikti pagrindiniai sklypo plano sprendiniai yra tinkami.
Pagal šiuos sprendinius galima rengti sklypo plano dalį

Statytojo įgallotas asmuo Vytautas Zalevičius

0	2021	Statybos leidimui
LAIDA	ĮŠLEIDIMO DATA	LAIDOS STATUSAS, KEITIMO PRIEŽASTIS (JEI TAIKOMA)
Kval. patv. Dok. Nr.	UAB SIENA	GAMYBOS, PRAMONĖS PASKIRTIES PASTATO AVIACIJOS G. 6, ŠIAULIŲ M., STATYBOS PROJEKTAS.
A131	PV. A. Ubarevičius	2021
A131	PV. A. Ubarevičius	2021
LT	Statytojas: UAB "VILMERS"	948-PP-SP-Br-1
		LAPAS LAPŲ
		1 1

SKLYPO PLANAS - DANGŲ PLANAS
M 1:500



DANGŲ ŽYMĖJIMAS

Simolis	Pavadinimas	Kiekis	
		Sklype	už sklypo
[Symbol]	Projektuojami pastatai		
[Symbol]	Projektuojama nauja asfaltbetonio danga DK-1 klasės dangos konstrukcija (detalė SD1)		
A	Esama asfalto danga		
[Symbol]	projektuojama trinkelė danga aikštelėje (detalė SD2)		
[Symbol]	projektuojama šilgaitvio trinkelė danga pėstiesiems (detalė SD3)		
[Symbol]	sklypo riba		
[Symbol]	Įrengiama veja		
[Symbol]	Projektuojami nauji gatvių šviestuvai		
[Symbol]	kelio bortai 150x300x1000		
[Symbol]	Buities nuotekų trasa		
[Symbol]	Valomų paviršinių nuotekų trasa		
[Symbol]	Nevamomų lietaus nuotekų trasa		
[Symbol]	Numatomi įvadiniai elektros kabeliai		
[Symbol]	Galimos bandomųjų geoterminių gręžinių vietos		

EKSPLIKACIJA

NR.	PAVADINIMAS
1.	Projektuojamas pastatas
2.	Projektuojama aikštelė
3.	Projektuojamas sargybos postas
4.	Projektuojamas sargybos postas
5.	Projektuojamas ciklonas (duklų ir drožlių nutraukimo sistema) 89 dBA
6.	Numatomos atliekų konteinerių vietos
7.	Reklaminius logotipas
8.	Požeminiai priešgaisriniai rezervuarai
9.	Stoginės dviračiams (4 po 49 m2)
10.	Projektuojama stoginė virš rampos (689 m2)
11.	Projektuojama stoginė (263 m2)
12.	Projektuojama riebalų gaudyklė
13.	Projektuojama naftos gaudyklė
14.	Numatoma elektros transformatorinės vieta

Sklypo plano sprendinius tvirtinu.
Šiame brėžinyje pateikti pagrindiniai sklypo plano sprendiniai yra tinkami.
Pagal šiuos sprendinius galima rengti sklypo plano dalį

Statytojo įgallotas asmuo Vytautas Zalevičius

0	2021	Statybos leidimui			
LAIDA	ĮŠLEIDIMO DATA	LAIDOS STATUSAS, KEITIMO PRIEŽASTIS (JEI TAIKOMA)			
Kval. patv. Dok. Nr.	UAB SIENA	GAMYBOS, PRAMONĖS PASKIRTIES PASTATO AVIACIJOS G. 6, ŠIAULIŲ M., STATYBOS PROJEKTAS.			
A131	PV. A. Ubarevičius	2021	Dokumento pavadinimas	LAIDA	
A131	PV. A. Ubarevičius	2021	SUVESTINIS INŽINERINIŲ TINKLŲ PLANAS	0	
LT	Statytojas: UAB "VILMERS"	Dokumento šlymuo	948-PP-SP-Br-2	LAPAS LAPŲ	1 1

PASTATO PLANAS

1 GROUND FLOOR
02 1:260

□ Pagalbinis plotas
□ Pagrindinis plotas

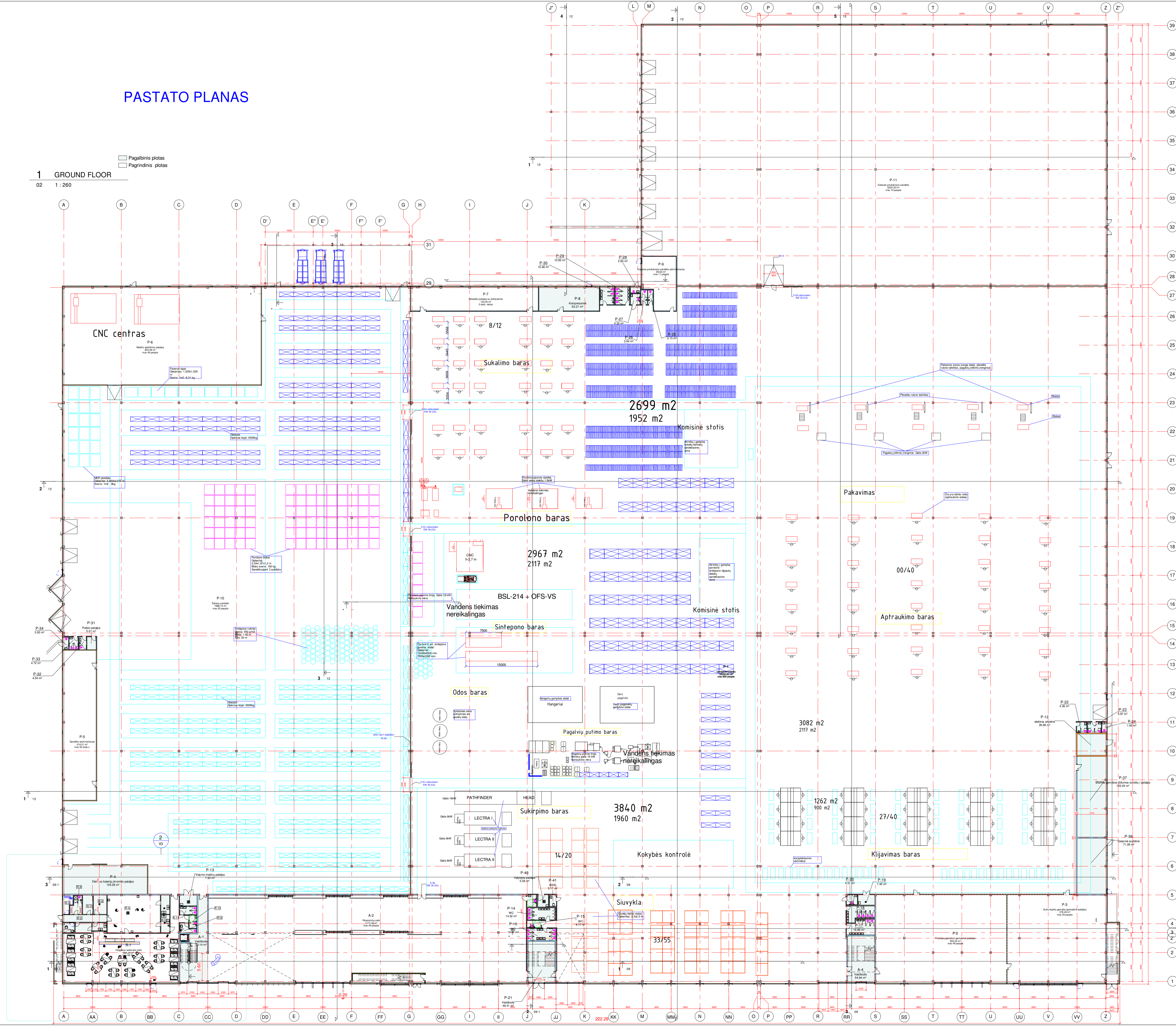

rooms in the GROUND FLOOR		
ZYMĖJIMAS PLANE	PATALPOS PAVADINIMAS	PLOTAS
A-1	Vestibulis	73.14 m ²
A-2	Ekspozicijų salė	1173.18 m ²
A-4	Vestibulis	54.94 m ²
P-1	Gamybinė patalpa	18962.82 m ²
P-2	Protėjų gamyba (gamybinė patalpa)	500.32 m ²
P-3	Gulčių kojelių gamyba (gamybinė patalpa)	378.49 m ²
P-4	Elektrės baterijų įkrovimo patalpa	105.28 m ²
P-5	Sandėlio administracija	216.21 m ²
P-6	Medžio apdirbimo patalpa	942.89 m ²
P-7	Ūkvečio patalpa su dirbtuvėmis	133.20 m ²
P-8	Kompresorinė	63.21 m ²
P-9	Gatavos produkcijos sandėlio administracija	69.64 m ²
P-10	Žaliavų sandėlis	7968.74 m ²
P-11	Gatavos produkcijos sandėlis	5225.32 m ²
P-12	elektros skydinė	26.66 m ²
P-13	Vilnymo mašinų patalpa	7.83 m ²
P-14	WC	14.32 m ²
P-15	WC	4.17 m ²
P-16	WC	14.50 m ²
P-17	WC	16.96 m ²
P-18	WC	15.37 m ²
P-19	Valytosios patalpa	7.40 m ²
P-20	WC	4.51 m ²
P-21	Vestibulis	48.41 m ²
P-22	WC	4.38 m ²
P-23	WC	5.97 m ²
P-24	WC	1.92 m ²
P-25	WC	3.13 m ²
P-26	WC	3.94 m ²
P-27	WC	4.32 m ²
P-28	WC	2.60 m ²
P-29	WC	10.35 m ²
P-30	WC	10.46 m ²
P-31	Poliso patalpa	5.01 m ²
P-32	WC	4.04 m ²
P-33	WC	4.72 m ²
P-34	WC	3.00 m ²
P-37	šilumos gamybos (šilumos siurblių) patalpa	103.03 m ²
P-38	Gastrinė siurbinė	71.28 m ²
P-39	WC	4.94 m ²
P-40	Valytosios patalpa	5.56 m ²
P-41	BIDE	3.17 m ²
R-1	Valgyklos-restoano salė	268.29 m ²
R-2	Koridorus	13.70 m ²
R-3	Valgyklos administracija	6.80 m ²
R-4	Virtuvė (maisto ruošimo patalpa)	85.83 m ²
R-5	Valgyklos indų plovimo patalpa	6.73 m ²
R-6	Valgyklos personalo patalpa	9.04 m ²
R-7	maisto produktų sandėlis	8.26 m ²
R-8	maisto produktų sandėlis - šaldytuvai	10.83 m ²
R-9	WC	4.76 m ²
R-10	WC	4.10 m ²
R-11	WC	5.82 m ²
R-12	Virtuvės indų plovimo patalpa	7.11 m ²
R-13	Darbovių sandėlis	7.02 m ²
R-14	Darbovių vilnymo-plovimo patalpa	4.95 m ²
R-15	virtuvės personalo valgymo-poliso patalpa	4.92 m ²
		36627.15 m ²

0	2021	PROJEKTIŲ PASIŪLYMŲ VIENAMUJ
Laida	1	2021-12-06 11:38:58
Analizatorius	1	2021-12-06 11:38:58
Projektavimas	1	2021-12-06 11:38:58
Patvirtinimas	1	2021-12-06 11:38:58
LT	Statybos	UAB VILMERS

Antresolės planas

- Administraciniai koridoriai
- Administraciniai patalpų sanmazgai
- Administracinė patalpa
- Buitinių koridoriai
- Buitinių patalpų -poisio patalpos
- Buitinių patalpų -poisio patalpos
- Buitinių patalpų sanmazgai
- Buitinės patalpos
- Ekspozicija
- Gamybinė patalpa
- Kavinės salė
- Poisio karantino patalpa
- Sandėliavimo patalpa
- Techninė patalpa
- Vestibuliai, laiptinės

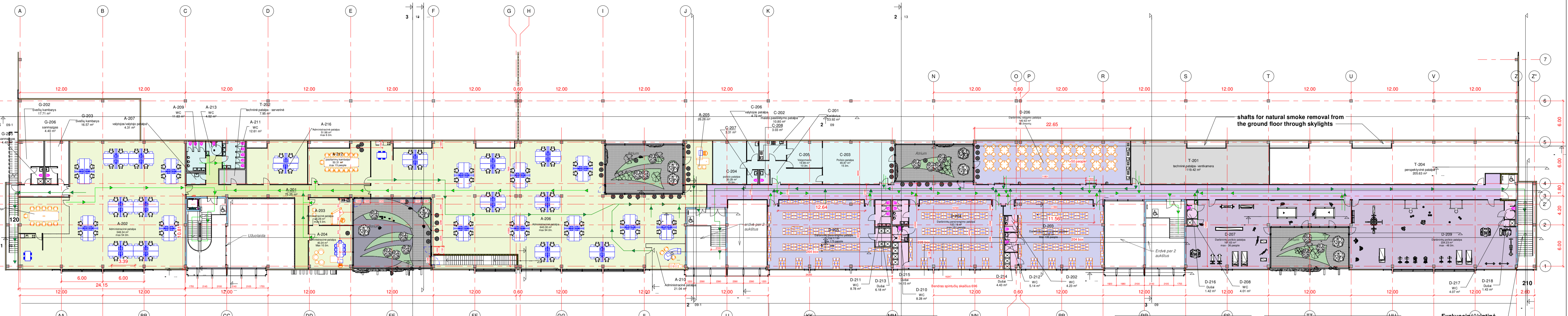

1 2 aukšto planas
03 1 : 200

rooms for administrative staff in the mezzanine		
ZYMĖJIMAS PLANE	PATALPOS PAVADINIMAS	PLOTAS
A-201	Koridorius	75.25 m ²
A-202	Administracinė patalpa	348.34 m ²
A-203	Administracinė patalpa	25.26 m ²
A-204	Administracinė patalpa	40.24 m ²
A-205	Administracinė patalpa	26.28 m ²
A-206	Administracinė patalpa	640.30 m ²
A-207	valytojos/valytojo patalpa	4.31 m ²
A-208	pasitarimų kambarys	38.25 m ²
A-209	WC	11.63 m ²
A-210	Administracinė patalpa	21.04 m ²
A-211	WC	12.61 m ²
A-212	pasitarimų kambarys	50.31 m ²
A-213	WC	4.52 m ²
A-216	Administracinė patalpa	51.98 m ²
		1350.33 m ²

← pirmas evakuacijos kelias
→ antras evakuacijos kelias

Apytikris administracijos (projektuotojų, programuotojų), dirbančių antresolėje skaičius 100
Maksimalus persirengiančių darbininkų skaičius antresolėje 443 (vienu metu persirenginės 66% darbininkų.
Bendras darbininkų skaičius numatomas 670)

Darbininkų patalpos		
ZYMĖJIMAS PLANE	PATALPOS PAVADINIMAS	PLOTAS
D-201	Koridorius	261.87 m ²
D-202	WC	4.23 m ²
D-203	Darbininkų persirengimo patalpa	124.85 m ²
D-204	Darbininkų persirengimo patalpa	133.16 m ²
D-205	Darbininkų persirengimo patalpa	159.17 m ²
D-206	Darbininkų valymo patalpa	142.62 m ²
D-207	Darbininkų poilsio patalpa	161.63 m ²
D-208	WC	4.01 m ²
D-209	Darbininkų poilsio patalpa	224.23 m ²
D-210	WC	8.28 m ²
D-211	WC	8.78 m ²
D-212	WC	5.14 m ²
D-213	Dušai	6.18 m ²
D-214	Dušai	4.43 m ²
D-215	Dušai	14.15 m ²
D-216	Dušai	1.42 m ²
D-217	WC	4.07 m ²
D-218	Dušai	11.42 m ²
		1279.66 m ²

rooms in the mezzanine		
ZYMĖJIMAS PLANE	PATALPOS PAVADINIMAS	PLOTAS
A-201	Koridorius	75.25 m ²
A-202	Administracinė patalpa	348.34 m ²
A-203	Administracinė patalpa	25.26 m ²
A-204	Administracinė patalpa	40.24 m ²
A-205	Administracinė patalpa	26.28 m ²
A-206	Administracinė patalpa	640.30 m ²
A-207	valytojos/valytojo patalpa	4.31 m ²
A-208	pasitarimų kambarys	38.25 m ²
A-209	WC	11.63 m ²
A-210	Administracinė patalpa	21.04 m ²
A-211	WC	12.61 m ²
A-212	pasitarimų kambarys	50.31 m ²
A-213	WC	4.52 m ²
A-216	Administracinė patalpa	51.98 m ²
C-201	Koridorius	23.92 m ²
C-202	maisto pasiūlymo patalpa	10.80 m ²
C-203	Poisio patalpa	65.87 m ²
C-204	poisio patalpa	30.29 m ²
C-205	Valgomasis	19.99 m ²
C-206	valytojos patalpa	4.72 m ²
C-207	WC	3.31 m ²
C-208	WC	3.03 m ²
D-201	Koridorius	261.87 m ²
D-202	WC	4.23 m ²

rooms in the mezzanine		
ZYMĖJIMAS PLANE	PATALPOS PAVADINIMAS	PLOTAS
D-203	Darbininkų persirengimo patalpa	124.85 m ²
D-204	Darbininkų persirengimo patalpa	133.16 m ²
D-205	Darbininkų persirengimo patalpa	159.17 m ²
D-206	Darbininkų valymo patalpa	142.62 m ²
D-207	Darbininkų poilsio patalpa	161.63 m ²
D-208	WC	4.01 m ²
D-209	Darbininkų poilsio patalpa	224.23 m ²
D-210	WC	8.28 m ²
D-211	WC	8.78 m ²
D-212	WC	5.14 m ²
D-213	Dušai	6.18 m ²
D-214	Dušai	4.43 m ²
D-215	Dušai	14.15 m ²
D-216	Dušai	1.42 m ²
D-217	WC	4.07 m ²
D-218	Dušai	1.43 m ²
G-202	Svečių kambarys	17.71 m ²
G-203	Svečių kambarys	16.57 m ²
G-205	sanmazgas	4.40 m ²
G-206	sanmazgas	4.40 m ²
G-207	koridorius	12.29 m ²
T-201	techninė patalpa - ventikamera	119.42 m ²
T-202	techninė patalpa - serverinė	7.95 m ²
T-204	perspektyvinė patalpa	205.63 m ²
		3190.29 m ²

Restaurant rooms		
ZYMĖJIMAS PLANE	PATALPOS PAVADINIMAS	PLOTAS
R-1	Valgyklos-restorano salė	268.29 m ²
R-2	Koridorius	13.70 m ²
R-3	Valgyklos administracija	6.80 m ²
R-4	Virtuvė (maisto ruošimo patalpa)	85.83 m ²
R-5	Valgyklos indų plovimo patalpa	6.73 m ²
R-6	Valgyklos personalo patalpa	8.04 m ²
R-7	maisto produktų sandėlis	8.26 m ²
R-8	maisto produktų sandėlis - šaldytuvais	10.83 m ²
R-9	WC	4.76 m ²
R-10	WC	4.10 m ²
R-11	WC	5.82 m ²
R-12	Virtuvės indų plovimo patalpa	7.11 m ²
R-13	Daržovių sandėlis	7.02 m ²
R-14	Dažovių valymo-plovimo patalpa	4.95 m ²
R-15	virtuvės personalo valgyklos-poisio patalpa	447.16 m ²

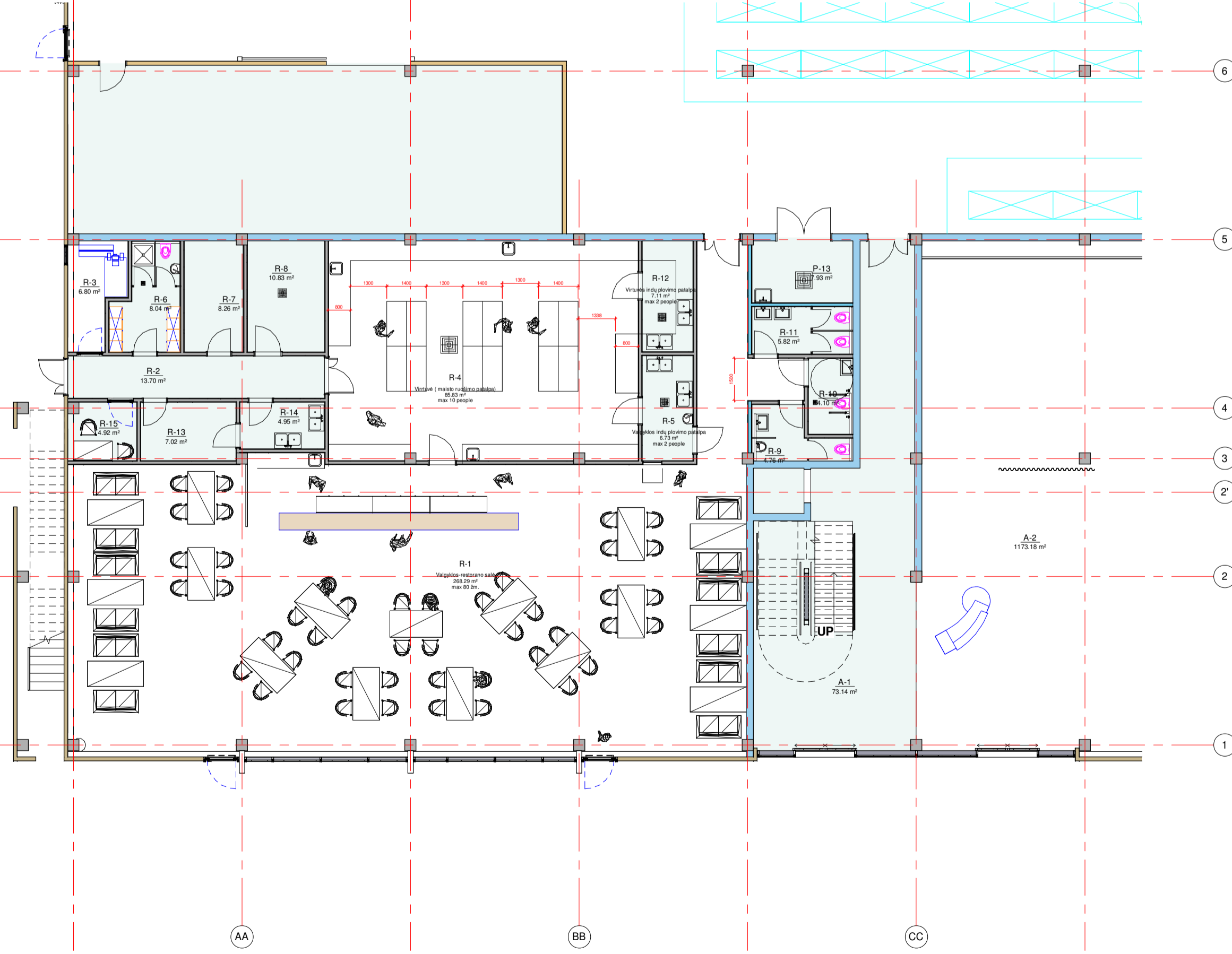

Kavinės valdyklos detalizacija

0	2021	PROJEKTIŲ PASIŪLYMŲ VIŠNIMUI
Laida	Išleidimo data	Laidos statusas, keitimo priežastis (jei taikoma)
Analizatorius Nr.	Proj. ir laida Nr.	Proj. ir laida data
A131	PV A. Ubarevičius	2021
A131	PDV A. Ubarevičius	2021
LT	Statybos UAB VILMERS	948 PP-SA-03
		01 1

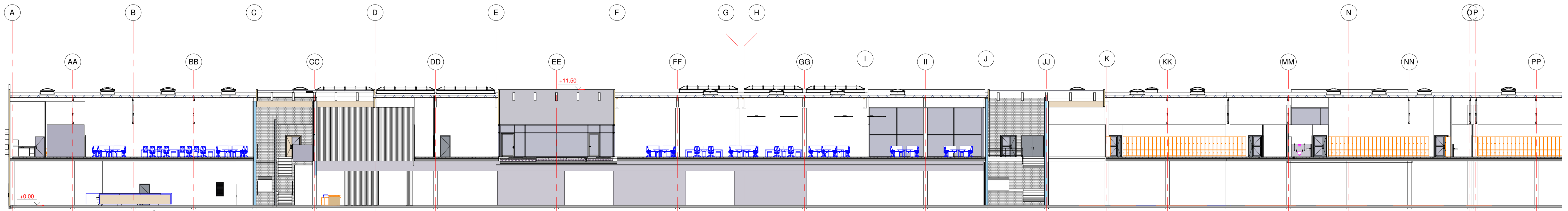

1 Pjūvis-1 pastato4
05 1 : 200

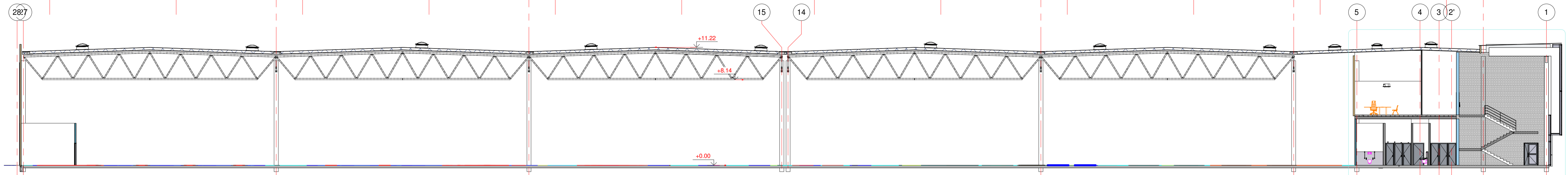

2 Pjūvis-1 pastato2
05 1 : 200

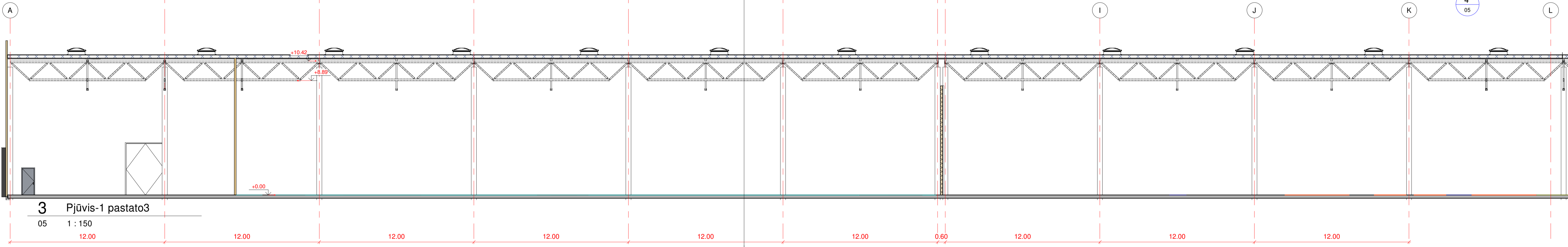

3 Pjūvis-1 pastato3
05 1 : 150

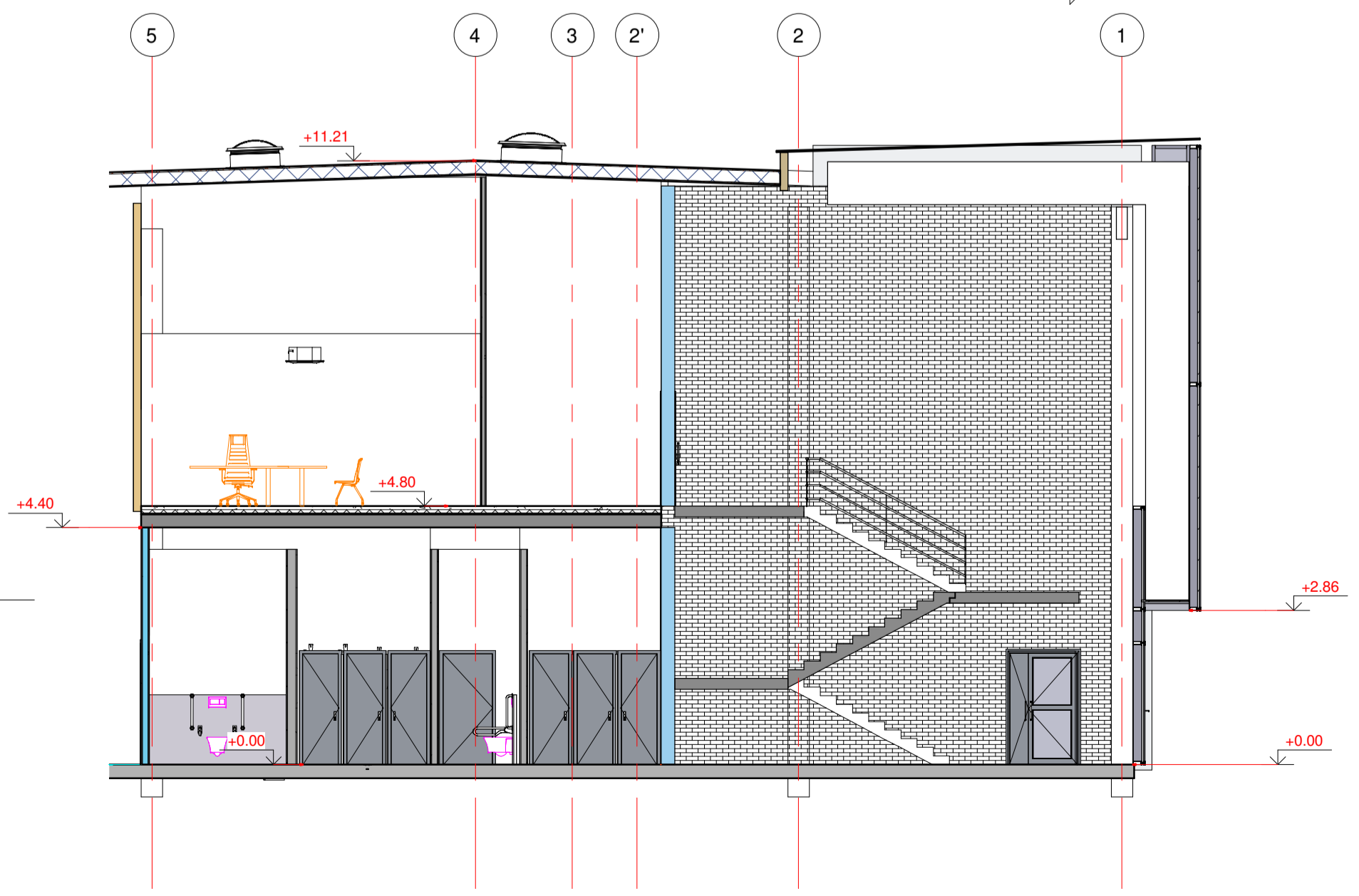

4 Pjūvis-1 pastato2 - Callout 1
05 1 : 100

0	2021	PROJEKTIŲ PASIŪLYMŲ PATVIRTINIMUI	
Laida	Išleidimo data	Laidos statusas, kelimo priežastis (jei taikoma)	
UAB		Gamybos, pramonės paskirties pastato Aviacijos g. 6, Šiaulių m. statybos projektas	
Atestato Nr.	Trakų 9 Šiauliai, tel. 841434893, www.siena-group.lt, uabsiena@gmail.com	Pjūviai-2	
A131	PV A. Ubarevičius 2021	Laida	
A131	PDV A. Ubarevičius 2021	As indicated	
Statytojas		Lapas	
UAB VILMERS		948 PP-SA- 05	Lapų
		01	1