

# 014

# PP

# BD-01

## BENDROJI DALIS

<b>PROJEKTO PAVADINIMAS</b>	VIENBUČIO GYVENAMOJO NAMO (6.1.) VILNIUJE, MEŠKERIOTOJŲ G. 29, REKONSTRAVIMO PROJEKTAS	
<b>GENERALINIS PROJEKTUOTOJAS</b>	DO ARCHITECTS, UAB. J.K. 303075947 RAUGYKLOS G. 21, LT-01140 VILNIUS	
<b>PROJEKTUOTOJAS</b>	NEUE ARCHITEKTŪRA, MB. J.K. 305621213 ŠV. MIKALOJAUS G.9, LT-01133 VILNIUS	
<b>STATYTOJAS (UŽSAKOVAS)</b>	J. G.	
<b>OBJEKTO ADRESAS</b>	MEŠKERIOTOJŲ G. 29, VILNIUS (SKLYPO UN. NR. 0101-0045-0137)	
<b>STATYBOS RŪŠIS</b>	STATINIO REKONSTRAVIMAS	
<b>STATINIO PASKIRTIS</b>	6.1. GYVENAMOSIOS PASKIRTIES (VIENO BUTO) PASTATAI – SKIRTI GYVENTI VIENAI ŠEIMAI	
<b>STATINIO KATEGORIJA</b>	NEYPATINGAS	
<b>PROJEKTO ETAPAS</b>	PROJEKTINIAI PASIŪLYMAI	
<b>PROJEKTO NUMERIS</b>	014	
<b>BYLOS (SEGTUVO) ŽYMUO</b>	BD-01	
<b>PROJEKTO VADOVAS</b>	ANDRÉ BALDIŠIŪTĒ A 1468	
<b>PROJEKTO DALIES VADOVAS</b>	ANDRÉ BALDIŠIŪTĒ A 1468	
<b>PROJEKTO ARCHITEKTAI</b>	DO ARCHITECTS ANDRÉ BALDIŠIŪTĒ NEUE ARCHITEKTŪRA GEDIMINAS AISMONTAS DOMANTAS BALTRŪNAS	GENERALINIS PROJEKTUOTOJAS PROJEKTO VADOVĒ, PROJEKTO DALIES VADOVĒ PROJEKTUOTOJAS ARCHITEKTAS ARCHITEKTAS
<b>LAIDA</b>	0	
<b>DATA</b>	2021-11-09	

**STATINIO PROJEKTO DALIES BYLŲ (SEGTUVŲ) SUDĖTIES ŽINIARAŠTIS**

Eil.nr.	Bylos (segtuvo) žymuo	Laida	Bylos (segtuvo) pavadinimas	Pastabos
1.	BD-01	0	Bendroji	

**BYLOS (SEGTUVO) DOKUMENTŲ SUDĖTIES ŽINIARAŠTIS**

Dokumento žymuo	Lapų sk.	Laida	Dokumento pavadinimas	Pastabos	Lapo Nr.
014-00.XX-PP-BD.BSŽ-001	1	0	Bylos (segtuvo) sudėties žiniaraštis		2
	3		Priedai. Projektinių pasiūlymų rengimo užduotis		3
014-00.XX-PP-BD.AR-002	5	0	Aiškinamasis raštas		6
014-00-PP-BD.B-101	1	0	Situacijos planas M 1:2000		11
014-00-PP-BD.B-101	1	0	Sklypo planas M 1:500		12
014-01-PP-BD.B-201	1	0	Rūsio planas M 1:100		13
014-01-PP-BD.B-202	1	0	Pirmo aukšto planas M 1:100		14
014-01-PP-BD.B-203	1	0	Antro aukšto planas M 1:100		15
014-01-PP-BD.B-204	1	0	Stogo planas M 1:100		16
014-01-PP-BD.B-301	1	0	Pjūvis A-A M 1:100		17
014-01-PP-BD.B-302	1	0	Pjūvis B-B M 1:100		18
014-01-PP-BD.B-401	1	0	Fasadai tarp ašių A'-D M 1:100		19
014-01-PP-BD.B-402	1	0	Fasadai tarp ašių D-A' M 1:100		20
014-01-PP-BD.B-403	1	0	Fasadai tarp ašių 1-2' M 1:100		21
014-01-PP-BD.B-404	1	0	Fasadai tarp ašių 2'-1 M 1:100		22
014-00.XX-PP-BD.V-501	1	0	Vizualizacija A		23
014-00.XX-PP-BD.V-502	1	0	Vizualizacija B		24
014-00.XX-PP-BD.V-503	1	0	Vizualizacija C		25
014-00.XX-PP-BD.V-504	1	0	Vizualizacija D		26

KVAL. PATV. DOK.NR.	<b>DO ARCH IT ECTS</b>		DO ARCHITECTS, UAB RAUGYKLOS G.21 VILNIUS, LT-01140 WWW.DOARCHITECTS.LT		STATINIO PROJEKTO PAVADINIMAS VIENBUČIO GYVENAMOJO NAMO (6.1.) VILNIUJE, MEŠKERIOTOJŲ G. 29, REKONSTRAVIMO PROJEKTAS			
	A 1468	PV, PDV	A.Baldišiūtė		STATINIO NUMERIS IR PAVADINIMAS 00.XX – SKLYPO PLANAS, VISI STATINIAI			
KVAL. PATV. DOK.NR.	<b>neue</b>		NEUE ARCHTEKTŪRA, MB ŠV. MIKALOJAUS G.9 VILNIUS, LT-01133 WWW.NEUE.LT		DOKUMENTO PAVADINIMAS BYLOS SUDĖTIES ŽINIARAŠTIS			
		Arch.	D.Baltrūnas		LAIDA 0			
		Arch.	G.Aismontas					
LT	STATYTOJAS IR (ARBA) UŽSAKOVAS J.G.				DOKUMENTO ŽYMUO 014-00.XX-PP-BD.BSŽ-001		LAPAS	LAPŲ
							1	1

Forma patvirtinta  
 Vilniaus miesto  
 savivaldybės  
 administracijos direktoriaus  
 2019 m. d. Lapkričio 27d.  
 įsakymu Nr. 30-3052/19



## VILNIAUS MIESTO SAVIVALDYBĖS ADMINISTRACIJA

PRITARIU  
 Vyriausiasis miesto architektas

(parašas)  
 20\_\_m.\_\_\_\_\_d.

### PROJEKTINIŲ PASIŪLYMŲ RENGIMO UŽDUOTIS

20 m.  
 Vilnius

1. Statinio projekto pavadinimas: Vienbučio gyvenamojo namo (6.1.) Vilniuje, Meškeriojų g. 29, rekonstravimo projektas

2. Nustatomi žemės sklypo naudojimo reglamentai

2.1.	užstatymo tipas	Vienbutis arba dvibutis užstatymo tipas
2.2.	užstatymo tankis	20 %
2.3.	užstatymo intensyvumas	0,4
2.4.	aukštis (m) nuo statinių statybos zonos esamo žemės paviršiaus	10,00 m
2.5.	maksimali absoliutinė altitudė (m)	107,00 m
2.6.	aukštų skaičius (nuo–iki)	2 a. (skaičiuojamas įskaitant cokolinius, mansardinius aukštus bei antstatus, antresoles)
2.7.	priklausomų želdynų plotas	25 %
2.8.	automobilių stovėjimo vietų skaičius	Privalomas automobilių stovėjimo vietas projektuoti vadovaujantis STR2.06.04:2014 „Gatvės ir vietinės reikšmės keliai. Bendrieji reikalavimai“ ir Vilniaus miesto savivaldybės tarybos patvirtintais sprendimais: 2017-12-20 sprendimu Nr. 1-1312 „Dėl Vilniaus miesto savivaldybės teritorijos suskirstymo į zonas pagal nustatytus automobilių stovėjimo vietų skaičiaus koeficientus schemos, kompensavimo už papildomai įrengtas automobilių stovėjimo vietas tvarkos aprašo ir sutarties formos tvirtinimo“ bei 2021-07-14 sprendimu Nr. 1-1083 „Dėl Vilniaus miesto savivaldybės teritorijos suskirstymo į zonas pagal nustatytus automobilių stovėjimo vietų skaičiaus koeficientus schemos tvirtinimo“.
2.9.	esamų medžių įvertinimas, taksacija	Reikalinga numatant medžių kirtimą. Numatant saugomų medžių (išskyrus uosialapius klevus) kirtimą, taikomas adekvatus kompensavimas naujais želdiniais – kertamo medžio diametras kompensuojamas tokia

		pat sodinamų medžių diametrų suma, papildomai numatoma galimybė kompensuoti krūmų masyvais, kur 1 cm medžio kamieno diametro yra tolygus 2 kv. m krūmų masyvo plotui (jei sodinami 60-80 cm sodinukai, 2-4 vnt./kv. m tankiu, priklausomai nuo augalo rūšies)
--	--	---

### 3. Kiti reikalavimai

3.1.	architektūrinės išraiškos priemonės: medžiagiškumas, spalva, tūrio formos, proporcijos, mastelis	Vadovautis LR Statybos įstatymo 5 straipsnio bei LR Architektūros įstatymo 11 straipsnio reikalavimais. Projektuojami statiniai savo tūriais ir fasado kompozicija turi derėti prie konteksto, kraštovaizdžio pildyti ir praturtinti vietos miestovaizdžio charakterio kokybę.
3.2.	reikalavimai sklypo sutvarkymui ir apželdinimui	Parengti profesionalius žemės sklypo sutvarkymo ir apželdinimo sprendinius. Įvertinti kraštovaizdį, sklypo gamtinę situaciją, reljefą. Vadovaujantis Vilniaus miesto savivaldybės teritorijos bendrojo plano sprendiniais, žemės sklypas patenka į funkcinę zoną RUK-3-3, kuriai galioja tekstiniai reglamentai 08; 32; 33; 35. <b>Rekonstravimo atveju užstatymas privalo neviršyti urbanistiniam kontekstui būdingų aukščio, užstatymo tankio ir intensyvumo parametrų, nedaryti neigiamo poveikio miestovaizdžiui.</b> Vadovaujantis Vilniaus miesto savivaldybės teritorijos bendrojo plano sprendiniais, sąlyginis didžiausias leidžiamas nelaidžių dangų kiekis sklype 40 %.
3.3.	konteksto sąlygojami reikalavimai	Nepažeisti trečiųjų asmenų interesų. Vadovaujantis STR 1.04.04:2017 „Statinio projektavimas, projekto ekspertizė“ 61 punktu. Projektiniai pasiūlymai turi būti suderinti su Statybos įstatymo 14 straipsnio 1 dalies 13 ir 15 punktuose nurodytais asmenimis.
	reikalavimai susisiekimo ir inžinerinių tinklų plėtrai	-
3.4.	kiti teritorijų planavimo dokumentuose nustatyti reikalavimai (bendruosiuose, specialiuosiuose planuose)	Vadovautis Vilniaus miesto savivaldybės teritorijos bendrojo planu (TPDR reg. Nr. T00086338).
3.5.	su projekto įgyvendinimu susijusi būtina viešosios infrastruktūros plėtra	-
3.6.	projektinių pasiūlymų vaizdinės informacijos parengimas	Vadovautis 2019 m. gruodžio 16 d. Vilniaus miesto savivaldybės administracijos direktoriaus įsakymu Nr. 30-3178/19 patvirtinto „Projektinių pasiūlymų ir techninio projekto įtraukimo į GIS duomenų bazę ir geoportalą „Vilnius 3D planas“ tvarkos aprašu“. Projektinių pasiūlymų sudėtis pagal STR1.04.04:2017 „Statinio projektavimas, projekto ekspertizė“ 13 priedo reikalavimus. Projektiniai pasiūlymai viešinami STR1.04.04:2017 „Statinio projektavimas, projekto ekspertizė“ VIII skyriuje nustatyta tvarka.

Milda Sutkaitytė, tel. 8 607 76149 el. paštas [milda.sutkaityte@vilnius.lt](mailto:milda.sutkaityte@vilnius.lt)

Lietuvos Respublikos viešojo administravimo įstatymo 36 straipsnis: asmuo turi teisę apskusti viešojo administravimo subjekto priimtą administracinę procedūros sprendimą savo pasirinkimu administracinių ginčų komisijai arba administraciniam teismui įstatymų nustatyta tvarka.

**DETALŪS METADUOMENYS**

<b>Dokumento sudarytojas (-ai)</b>	Vilniaus miesto savivaldybė 188710061, Konstitucijos pr. 3, LT-09601, Vilnius
<b>Dokumento pavadinimas (antraštė)</b>	PRAŠYMAS PATVIRTINTI PROJEKTINIŲ PASIŪLYMŲ RENGIMO UŽDUOTĮ MEŠKERIOTOJŲ G. 29
<b>Dokumento registracijos data ir numeris</b>	2021-10-08 Nr. A659-687/21(3.3.2.26E-VMA)
<b>Dokumento gavimo data ir dokumento gavimo registracijos numeris</b>	–
<b>Dokumento specifikacijos identifikavimo žymuo</b>	ADOC-V1.0
<b>Parašo paskirtis</b>	Pasirašymas
<b>Parašą sukūrusio asmens vardas, pavardė ir pareigos</b>	Mindaugas Pakalnis, Vyriausiojo miesto architekto skyriaus vedėjas, Vyriausiojo miesto architekto skyrius
<b>Sertifikatas išduotas</b>	MINDAUGAS,PAKALNIS LT
<b>Parašo sukūrimo data ir laikas</b>	2021-10-08 11:57:10 (GMT+03:00)
<b>Parašo formatas</b>	XAdES-T
<b>Laiko žymoje nurodytas laikas</b>	2021-10-08 11:57:23 (GMT+03:00)
<b>Informacija apie sertifikavimo paslaugų teikėją</b>	EID-SK 2016, AS Sertifitseerimiskeskus EE
<b>Sertifikato galiojimo laikas</b>	2020-11-03 20:19:13 – 2025-11-02 23:59:59
<b>Informacija apie būdus, naudotus metaduomenų vientisumui užtikrinti</b>	"Registravimas" paskirties metaduomenų vientisumas užtikrintas naudojant "RCSC IssuingCA, VI Registru centras - i.k. 124110246 LT" išduotą sertifikatą "Dokumentų valdymo sistema Avilys, Vilniaus miesto savivaldybės administracija, i.k.188710061 LT", sertifikatas galioja nuo 2018-12-27 14:17:37 iki 2021-12-26 14:17:37
<b>Pagrindinio dokumento priedų skaičius</b>	–
<b>Pagrindinio dokumento priedamų dokumentų skaičius</b>	–
<b>Priedamo dokumento sudarytojas (-ai)</b>	–
<b>Priedamo dokumento pavadinimas (antraštė)</b>	–
<b>Priedamo dokumento registracijos data ir numeris</b>	–
<b>Programinės įrangos, kuria naudojantis sudarytas elektroninis dokumentas, pavadinimas</b>	Dokumentų valdymo sistema „Avilys“, versija 3.5.51
<b>Informacija apie elektroninio dokumento ir elektroninio (-ių) parašo (-ų) tikrinimą (tikrinimo data)</b>	Atitinka specifikacijos keliamus reikalavimus. Visi dokumente esantys elektroniniai parašai galioja (2021-10-08 12:02:10)
<b>Paieškos nuoroda</b>	–
<b>Papildomi metaduomenys</b>	Nuorašą suformavo 2021-10-08 12:02:10 Dokumentų valdymo sistema „Avilys“

# AIŠKINAMASIS RAŠTAS

## TURINYS

1	Statinio ar jo dalies statybos vieta .....	2
2	Statinio ar jo dalies pagrindinė naudojimo paskirtis .....	2
3	Žemės sklypo teritorijos naudojimo reglamento parametrai.....	2
4	Statinio (pastato) techniniai ir paskirties rodikliai (tarp jų gamybos, kitos planuojamos ūkinės veiklos, paslaugų kiekis, butų, vietų skaičius ir kt.) .....	4
5	Statinio statybos rūšis.....	5
6	Projektuojamų statinių sąrašas (jei aprašoma statinių grupė).....	5
7	Projektinių sprendinių paaiškinimas ir pagrindimas.....	5
8	Laikančiųjų konstrukcijų ir išorinių atitvarų parinkimo motyvai ir kita .....	5

KVAL. PATV. DOK.NR.	<b>DO IT</b>	<b>ARCH ECTS</b>	DO ARCHITECTS, UAB RAUGYKLOS G.21 VILNIUS, LT-01140 WWW.DOARCHITECTS.LT	STATINIO PROJEKTO PAVADINIMAS  VIENBUČIO GYVENAMOJO NAMO (6.1.) VILNIUJE, MEŠKERIOTOJŲ G. 29, REKONSTRAVIMO PROJEKTAS		
A 1468	PV, PDV	A.Baldišiūtė		STATINIO NUMERIS IR PAVADINIMAS  00.XX – SKLYPO PLANAS, VISI STATINIAI		
KVAL. PATV. DOK.NR.	<b>neue</b>		NEUE ARCHTEKTŪRA, MB ŠV. MIKALOJAUS G.9 VILNIUS, LT-01133 WWW.NEUE.LT	DOKUMENTO PAVADINIMAS		LAIDA
	Arch.	D.Baltrūnas		BYLOS SUDĖTIES ŽINIARAŠTIS		0
	Arch.	G.Aismontas		DOKUMENTO ŽYMUO		LAPAS LAPŲ
LT	STATYTOJAS IR (ARBA) UŽSAKOVAS  J.G.			014-00.XX-PP-BD.AR-002		1 5

## 1 Statinio ar jo dalies statybos vieta

- 1.1 Objekto adresas: Meškeriojų g. 29, Vilnius;
- 1.2 Žemės sklypo unikalus daikto numeris: 0101-0011-0059;
- 1.3 Žemės sklypo naudojimo būdas: Vienbučių ir dvibučių gyvenamųjų pastatų teritorijos;
- 1.4 Žemės sklypo plotas: 2000 m<sup>2</sup>;
- 1.5 Žemės sklype yra registruoti pastatai:
  - 1.5.1 Gyvenamasis namas (un. nr. 1094-0233-1013);
  - 1.5.2 Ūkinis pastatas (un. nr. 1094-0233-1035);
  - 1.5.3 Kiemo statinys (un. nr. 1094-0233-1090).
- 1.6 Šiuo projektu gyvenamasis namas (un. nr. 1094-0233-1013) yra rekonstruojamas, likę pastatai griaujami.

## 2 Statinio ar jo dalies pagrindinė naudojimo paskirtis

- 2.1 Rekonstruojamo pastato pagrindinė naudojimo paskirtis: 6.1. Gyvenamosios paskirties (vieno buto) pastatai – skirti gyventi vienai šeimai.

## 3 Žemės sklypo teritorijos naudojimo reglamento parametrai

- 3.1 Vadovaujantis Vilniaus miesto savivaldybės teritorijos bendrojo plano (TPDR Reg. T00086338) (toliau – BP) sprendiniais, sklypas patenka į funkcinę zoną RUK-3-3, kuriai nustatyti tekstiniai reglamentai 08, 32, 33, 35;
- 3.2 Vadovaujantis tekstiniu reglamentu 33, teritorijai ar jos daliai (pagal BP brėžinį Geomorfologiniai gamtinio karkaso elementai) taikomas šlaitų apsaugos ir tvarkymo reglamentas;
- 3.3 Vadovaujantis BP brėžiniu Geomorfologiniai gamtinio karkaso elementai, sklypas yra natūralių ir mažai pakeistų šlaitų, statesnių nei 10 laipsnių prieigose;
- 3.4 Vadovaujantis BP aiškinamojo rašto 71.4. p., kol neparengti BP sprendinius pagrindžiantys konkretizuojantys vietovės lygmens kompleksinio teritorijų planavimo dokumentai, statybai šlaituose ir jų prieigose, esančiuose urbanizuotose ir urbanizuojamose teritorijose, taikomi šie apribojimai:
  - 3.4.1 Rekonstruojant pastatus šlaituose ir jų 25 metrų pločio paribių juostose užstatymas privalo neviršyti urbanistiniam kontekstui būdingų aukščio, užstatymo tankio ir intensyvumo parametru, nedaryti neigiamo poveikio miestovaizdžiui.
- 3.5 Projektuojamas pastatas nėra šlaite, kurio nuolydis didesnis nei 10 laipsnių, tačiau patenka į šlaito 25 metrų pločio paribio juostą. Juostos kontūras pažymėtas sklypo plane. Siekiant nustatyti ar pastatas neviršija urbanistiniam kontekstui būdingų parametru (aukštį, tankį ir intensyvumą) buvo daroma vietos analizė;
- 3.6 Analizei buvo pasirinkta visa bendrojo plano RUK-3-3 funkcinė zona, į kurią patenka rekonstruojamas pastatas. Į analizę buvo įtraukti tie sklypai, kuriuose yra registruotų statinių. Analizuojamos teritorijos schema:

DOKUMENTO ŽYMUO	LAPAS	LAPŲ
014-00.XX-PP-BD.AR-002	2	5



3.7 Sklypų ir juose esančiuose pastatų duomenys buvo paimti iš Nekilnojamojo turto registro išrašų. Žemiau pateikta lentelė su gautais duomenimis:

Sklypo adresas	Sklypo plotas	Pastatų bendras užstatymo plotas	Pastatų bendras antžeminis plotas	Intensyvumas / Užstatymo tankis	Aukštų skaičius
Meškeriotų g. 15A	2000 m <sup>2</sup>	458.94 m <sup>2</sup>	253.00 m <sup>2</sup>	0.2294 / 12.65 %	1
Meškeriotų g. 17	1979 m <sup>2</sup>	494.25 m <sup>2</sup>	530.00 m <sup>2</sup>	0.2497 / 26.78 %	1
Meškeriotų g. 17A	2128 m <sup>2</sup>	404.95 m <sup>2</sup>	810.00 m <sup>2</sup>	0.1902 / 38.06 %	1
Meškeriotų g. 19	2000 m <sup>2</sup>	463.61 m <sup>2</sup>	392.00 m <sup>2</sup>	0.2318 / 19.60 %	2
Meškeriotų g. 19A	2000 m <sup>2</sup>	746.46 m <sup>2</sup>	350.00 m <sup>2</sup>	0.3732 / 17.50 %	1
Meškeriotų g. 19B	914 m <sup>2</sup>	144.76 m <sup>2</sup>	70.00 m <sup>2</sup>	0.1583 / 7.65 %	1
Meškeriotų g. 19C	2385 m <sup>2</sup>	352.19 m <sup>2</sup>	250.00 m <sup>2</sup>	0.1476 / 10.48 %	1
Meškeriotų g. 21	1880 m <sup>2</sup>	120.67 m <sup>2</sup>	298.99 m <sup>2</sup>	0.0641 / 15.90 %	1
Meškeriotų g. 21A	2000 m <sup>2</sup>	381.56 m <sup>2</sup>	224.00 m <sup>2</sup>	0.1907 / 11.20 %	1
Meškeriotų g. 21B	1997 m <sup>2</sup>	388.34 m <sup>2</sup>	340.00 m <sup>2</sup>	0.1944 / 17.02 %	1
Meškeriotų g. 21C	2000 m <sup>2</sup>	553.82 m <sup>2</sup>	371.00 m <sup>2</sup>	0.2769 / 18.55 %	1
Meškeriotų g. 21D	973 m <sup>2</sup>	211.65 m <sup>2</sup>	177.00 m <sup>2</sup>	0.2175 / 18.19 %	2
Meškeriotų g. 23A	1893 m <sup>2</sup>	340.49 m <sup>2</sup>	347.00 m <sup>2</sup>	0.1798 / 18.33 %	1
Meškeriotų g. 25	2422 m <sup>2</sup>	396.69 m <sup>2</sup>	376.00 m <sup>2</sup>	0.1637 / 15.52 %	2
Meškeriotų g. 25B	2000 m <sup>2</sup>	454.14 m <sup>2</sup>	319.00 m <sup>2</sup>	0.2270 / 15.95 %	2
Meškeriotų g. 25C	2000 m <sup>2</sup>	471.57 m <sup>2</sup>	373.00 m <sup>2</sup>	0.2372 / 18.65 %	2
Meškeriotų g. 27A	2000 m <sup>2</sup>	411.06 m <sup>2</sup>	346.00 m <sup>2</sup>	0.2055 / 17.30 %	1
Meškeriotų g. 27B	2036 m <sup>2</sup>	453.10 m <sup>2</sup>	297.00 m <sup>2</sup>	0.2225 / 14.58 %	2
Meškeriotų g. 29A	2000 m <sup>2</sup>	464.48 m <sup>2</sup>	224.00 m <sup>2</sup>	0.2322 / 11.20 %	1
Meškeriotų g. 39	2000 m <sup>2</sup>	578.75 m <sup>2</sup>	462.00 m <sup>2</sup>	0.2893 / 23.10 %	1
Meškeriotų g. 41	2000 m <sup>2</sup>	338.00 m <sup>2</sup>	382.94 m <sup>2</sup>	0.1690 / 19.14 %	1
Meškeriotų g. 43	4160 m <sup>2</sup>	998.55 m <sup>2</sup>	914.00 m <sup>2</sup>	0.2400 / 21.97 %	2

3.8 Remiantis sklypų duomenimis projektuojamas pastatas neviršija urbanistiniam kontekstui būdingų parametų – intensyvumo, užstatymo tankumo, aukštingumo. Taip pat pastatas atitinka ir bendrojo plano



(RUK-3-3 funkcinės zonos) reikalavimus:

Parametrai	Užstatymo intensyvumas	Užstatymo tankis	Aukštų skaičius
Minimalūs parametrai	0.0641 (sklypas Meškeriotojų g. 21)	7.65 % (sklypas Meškeriotojų g. 19B)	1
Maksimalūs parametrai	0.3732 (sklypas Meškeriotojų g. 19A)	38.06 % (sklypas Meškeriotojų g. 17A)	2
Bendrojo plano parametrai (RUK-3-3)	0.4	20 %	3 (10 m)
Projektuojami parametrai	0.2278	19.71 %	2

3.9 Rekonstruojamas pastatas neturės neigiamo poveikio miestovaizdžiui:

- 3.9.1 Pastatą nuo upės pridengia esamos Liepos, todėl jis sunkiai prasimato tarp esamų medžių (vizualizacija A);
- 3.9.2 Statinio statybos rūšis – statinio rekonstravimas. Sklype jau yra pastatai, todėl pasikeis tik pastato užstatymo kontūras ir dydis;
- 3.9.3 Visi sklype esantys medžiai yra išsaugomi;
- 3.9.4 Sklypo reljefas nekeičiamas. Pastatas prisitaiko prie vyraujančio nuolydžio, numatomas peraukštėjimas patalpų viduje.

#### 4 Statinio (pastato) techniniai ir paskirties rodikliai (tarp jų gamybos, kitos planuojamos ūkinės veiklos, paslaugų kiekis, butų, vietų skaičius ir kt.)

4.1 Sklypo techniniai ir paskirties rodikliai:

Eil.nr.	Pavadinimas	Mato vienetas	Kiekis	Pastabos
1.	Sklypo plotas	m <sup>2</sup>	2000.00	
2.	Sklypo užstatymo intensyvumas	%	22.78	Neviršija urbanistiniam kontekstui būdingo sklypo užstatymo intensyvumo
3.	Pastatais užstatytas plotas	m <sup>2</sup>	394.17	
4.	Sklypo užstatymo tankis	%	19.71	Neviršija urbanistiniam kontekstui būdingo sklypo užstatymo tankio

4.2 Pastato techniniai ir paskirties rodikliai:

Eil.nr.	Pavadinimas	Mato vienetas	Kiekis	Pastabos
1.	Pastato bendrasis plotas	m <sup>2</sup>	548.03	
2.	Pastato antžeminis plotas	m <sup>2</sup>	455.54	
3.	Pastato tūris	m <sup>3</sup>	2730	
4.	Antžeminių aukštų skaičius	vnt.	2	
5.	Pastato aukštis	m	8.90	
6.	Butų skaičius	vnt.	1	
7.	Energinio naudingumo klasė	Klasė	B	

8.	Pastato (patalpų) akustinio komforto sąlygų klasė	Klasė	B	
----	---	-------	---	--

## 5 Statinio statybos rūšis

- 5.1 Statinio statybos rūšis – statinio rekonstravimas;
- 5.2 Rekonstruojamas esamas gyvenamasis namas (un. nr. 1094-0233-1013).

## 6 Projektuojamų statinių sąrašas (jei aprašoma statinių grupė)

- 6.1 Projektuojamas vienas vienbutis gyvenamasis namas.

## 7 Projektinių sprendinių paaiškinimas ir pagrindimas

- 7.1 Projektuojamas dviejų aukštų vienbutis gyvenamasis namas;
- 7.2 Pastatas projektuojamas esamo gyvenamosios paskirties pastato vietoje. Statybos rūšis – statinio rekonstravimas. Keičiamas užstatymo kontūras, numatomi papildomi aukštai;
- 7.3 Fasado apdailai numatyta kombinuota betono, tinko ir medžio apdaila. Pirmame aukšte naudojamas betonas ir tinkas, antrame aukšte medžio apdaila;
- 7.4 Gyvenamasis namas projektuojamas sutapdintu stogu;
- 7.5 Patekimas į sklypą ir pastatą numatomas sklypo pietinėje dalyje, kuri jungiasi su Meškeriotojų gatve;
- 7.6 Pastatas projektuojamas ne arčiau kaip per 3 m nuo rytinėje ir pietinėje dalyse esančių kaimyninių sklypų ribos. Nuo šiaurinio sklypo pastatas yra atsitraukęs per mažesnę nei 3 m atstumą. Yra gautas žemės sklypo savininkų sutikimas;
- 7.7 Esami medžiai sklypo ribose išsaugomi;
- 7.8 Pastatas prisitaiko prie esamo reljefo. Pirmame aukšte numatomas grindų peraukštėjimas pagal vyraujančias altitudes.

## 8 Laikančiųjų konstrukcijų ir išorinių atitvarų parinkimo motyvai ir kita

- 8.1 Apkrovas laikančios sienos: gelžbetoninės, mūrinės, medinės;
- 8.2 Apkrovas laikančios kolonos: metalinės, medinės;
- 8.3 Perdenginiai: gelžbetoninės perdangos, monolitas, medis;
- 8.4 Atitvarinės konstrukcijos: keramikinių blokų mūras, gipso kartono pertvaros, medžio karkasas;
- 8.5 Išorinė atitvara: ventiliuojamo fasado konstrukcija, kurią sudaro apkrovą laikanti siena (gelžbetonis, mūras, medžio karkasas), šiltinimo medžiaga, ventiliuojamas tarpas, fasado apdaila (tinkas, betonas, medis);
- 8.6 Laikančiųjų konstrukcijų ir išorinių atitvarų parinkimo motyvai bus tikslinami TP (techninio projekto) ir DP (darbo projekto) metu.

DOKUMENTO ŽYMUO	LAPAS	LAPŲ
014-00.XX-PP-BD.AR-002	5	5

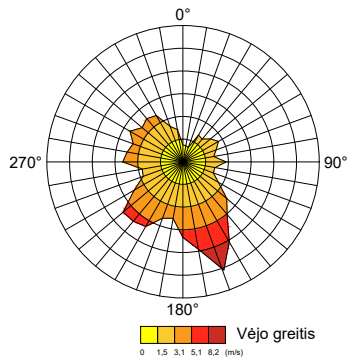
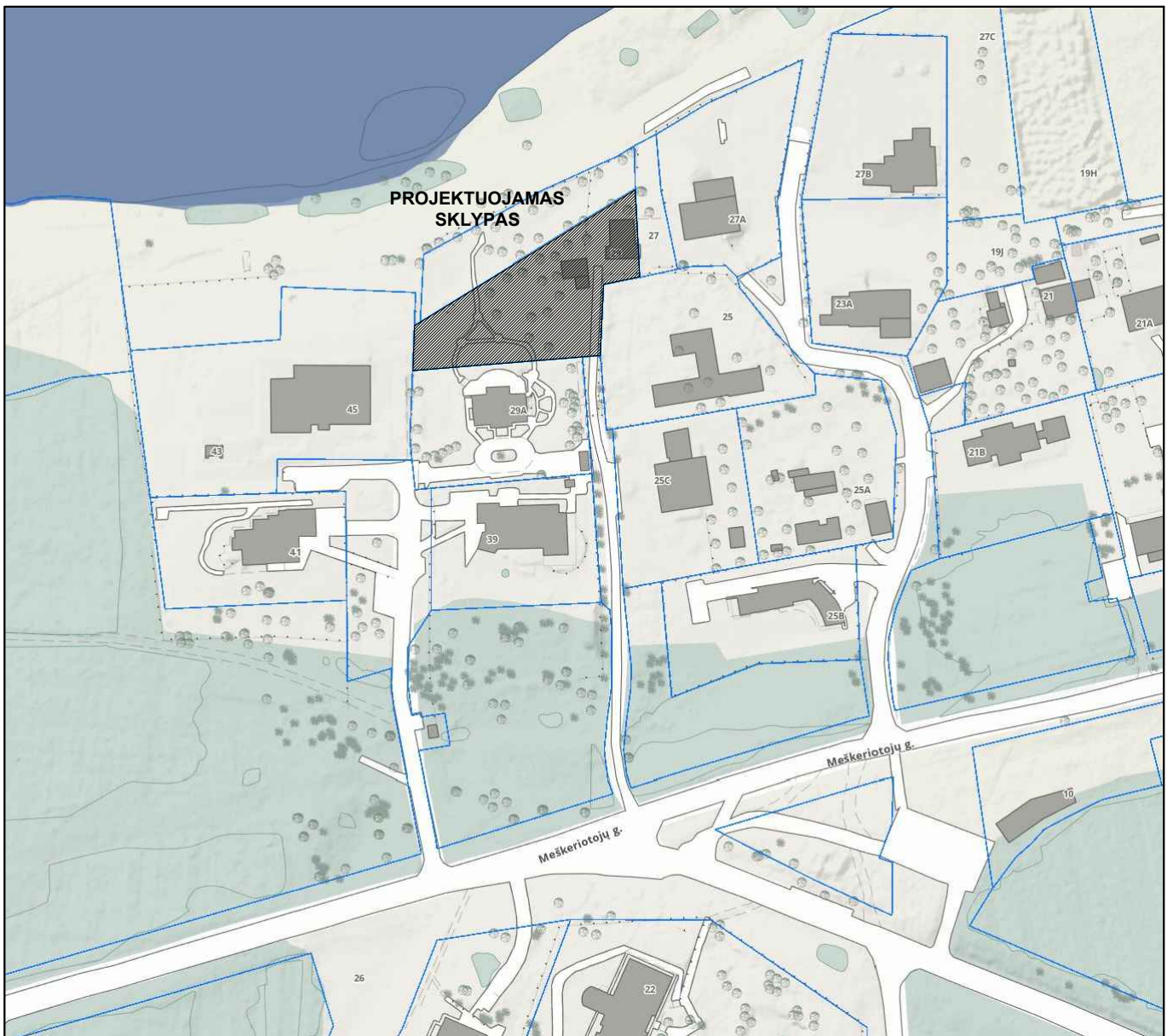

\* Informacija paruošta pagal [www.vilnius.lt](http://www.vilnius.lt) informaciją.

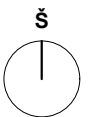

KVAL. PATV. DOK.NR	<b>DO ARCH IT ECTS</b>	DO ARCHITECTS, UAB RAUGYKLOS G. 21 VILNIUS, LT-01140 WWW.DOARCHITECTS.LT	STATINIO PROJEKTO PAVADINIMAS VIENBUČIO GYVENAMOJO NAMO (6.1.) VILNIUJE, MEŠKERIOTOJŲ G. 29, REKONSTRAVIMO PROJEKTAS	
A 1468	PV, PDV	A.Baldišiūtė	STATINIO NUMERIS IR PAVADINIMAS 00 - SKLYPO PLANAS	
KVAL. PATV. DOK.NR	<b>neue</b>	NEUE ARCHITEKTŪRA, MB ŠV. MIKALOJAUS G. 9 VILNIUS, LT-01133 WWW.NEUE.LT	DOKUMENTO PAVADINIMAS SITUACIJOS PLANAS M 1:2000	
	Arch.	D.Baltrūnas	LAIDA 0	
	Arch.	G.Aismontas		
LT	STATYTOJAS IR (ARBA) UŽSAKOVAS J.G.		DOKUMENTO ŽYMUO 014-00-PP-BD.B-101	LAPAS LAPŲ 1 1

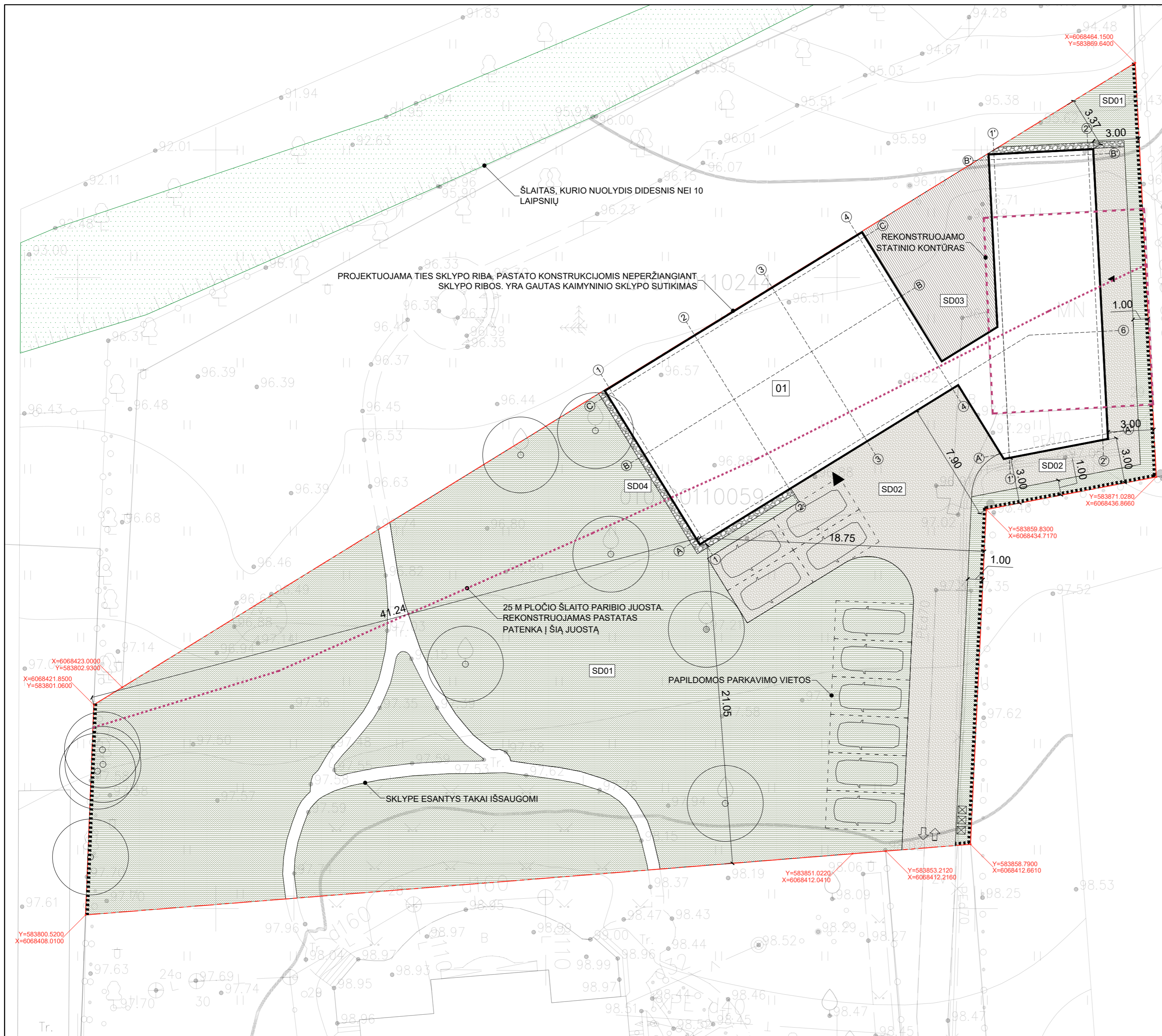

**PROJEKTUOJAMŲ PASTATŲ SĄRAŠAS**

Žym. plane	Statinys	Kategorija	Statybos rūšis	Paskirtis
01.	Vienbutis gyvenamasis namas	Neypatingas statinys	Statinio rekonstravimas	6.1. Gyvenamosios paskirties (vieno buto) pastatas

**SUTARTINIAI ŽENKLAI**

Žym. plane	Žymėjimo reikšmė
---	Sklypo riba. Sutampa su darbų zona
▶	Pagrindinis įėjimas į pastatą
▷	Šalutinis įėjimas į pastatą
↔	Įvažiavimas į sklypą
▭	Projektuojamas pastatas
---	Griaunami elementai
.....	Rekonstruojamas pastatas
.....	Tvora
○	Esami medžiai
☒	Projektuojami šiukšlių konteineriai
SD01	Sklypo danga - veja
SD02	Sklypo danga - trinkelės
SD03	Sklypo danga - medinė terasa
SD04	Sklypo danga - skalda (nuogrinda)

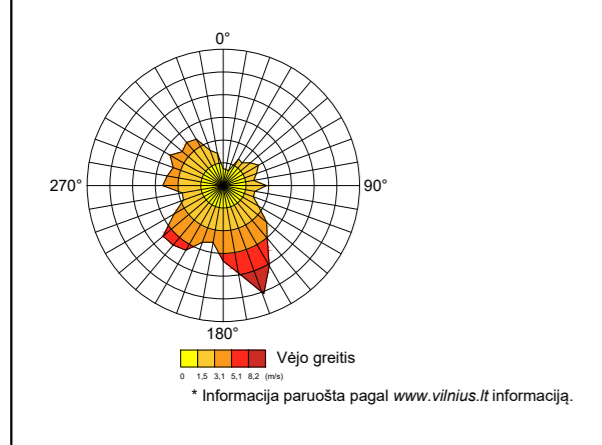

KVAL. PATV. DOKNR.	<b>DO ARCH IT ECTS</b>	DO ARCHITECTS, UAB RAUŠYKLOS G. 21 VILNIUS, LT-01140 WWW.DOARCHITECTS.LT	STATINIO PROJEKTO PAVADINIMAS VIENBUČIO GYVENAMOJO NAMO (6.1.) VILNIUJE, MEŠKERIOTOJŲ G. 29, REKONSTRavimo PROJEKTAS
	A 1468	PV, PDV	A. Baldišiotė
KVAL. PATV. DOKNR.	<b>neue</b>	NEUE ARCHITEKTŪRA, MB ŠV. MIKALOJAUS G. 9 VILNIUS, LT-01133 WWW.NEUE.LT	STATINIO NUMERIS IR PAVADINIMAS 00 - SKLYPO PLANAS
	Arch.	D. Baltrūnas	DOKUMENTO PAVADINIMAS SKLYPO PLANAS M 1:200
LT	J.G.	STATYTOJAS IR (ARBA) UŽSAKOVAS	DOKUMENTO ŽYMUO 014-00-PP-BD.B-102
			LAPAS LAPŲ 1 1

RŪSIO PATALPŲ EKSPLIKACIJA

Žym.	Patalpos pavadinimas	Plotas m <sup>2</sup>
001	Techninė patalpa	40.96
002	Vyno rūsys	25.24
003	Techninė patalpa	13.96
004	Laiptinė	12.33
001-003	Suma	92.49

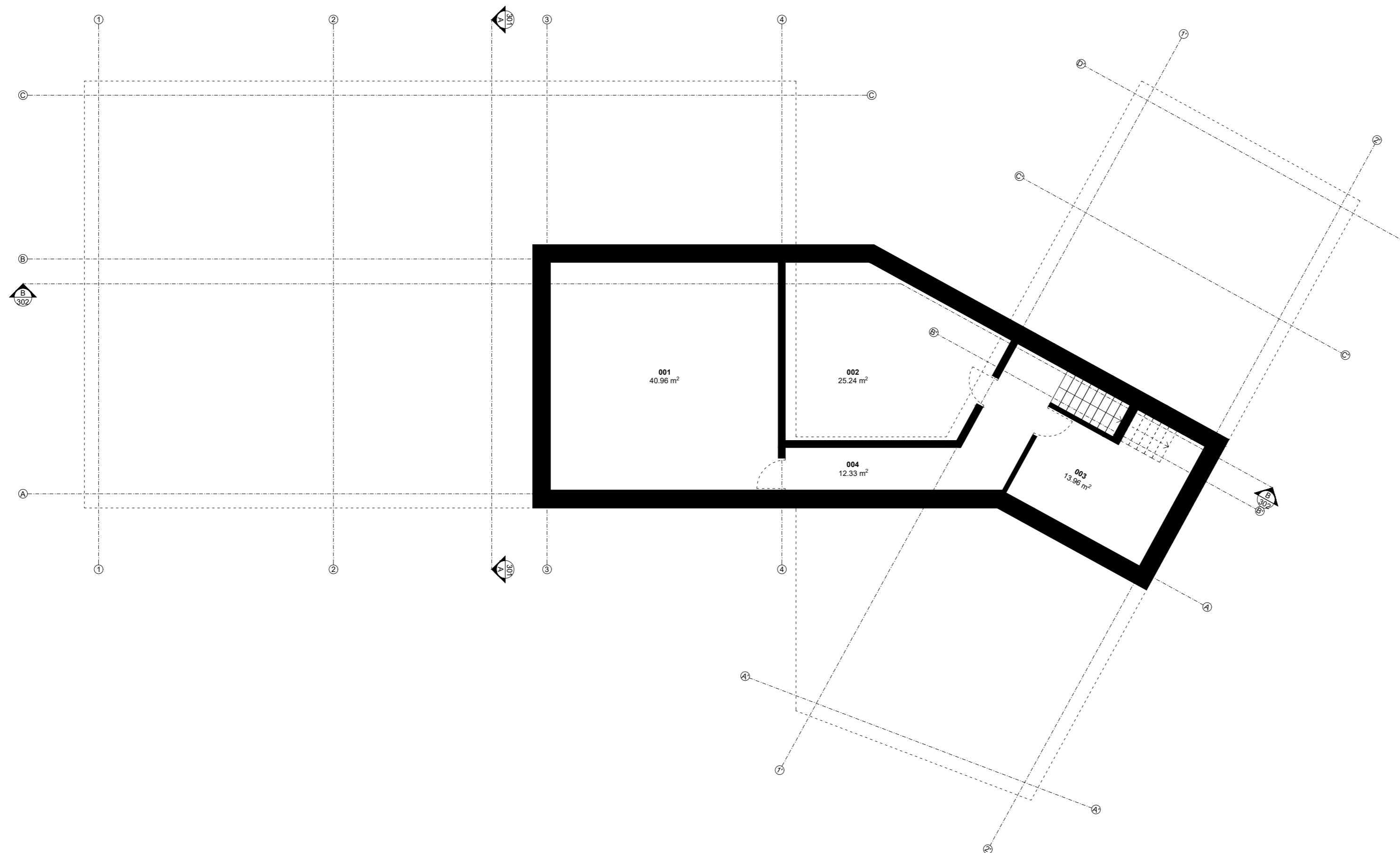

KVAL. PATV. DOK.NR.	<b>DO ARCHITECTS</b>		DO ARCHITECTS, UAB RAUŠYKLOS G. 21 VILNIUS, LT-01140 WWW.DOARCHITECTS.LT	STATINIO PROJEKTO PAVADINIMAS VIENBUČIO GYVENAMOJO NAMO (6.1.) VILNIUJE, MEŠKERIOTOJŲ G. 29, REKONSTRAVIMO PROJEKTAS	
	A 1468	PV, PDV	A.Baldišiotė	STATINIO NUMERIS IR PAVADINIMAS 01 - VIENBUTIS GYVENAMASIS NAMAS	
KVAL. PATV. DOK.NR.	<b>neue</b>		NEUE ARCHITEKTŪRA, MB ŠV. MIKALOJAUS G. 9 VILNIUS, LT-01133 WWW.NEUE.LT	DOKUMENTO PAVADINIMAS RŪSIO PLANAS M 1:100	
	Arch.	D.Baltrūnas		LAIDA 0	
	Arch.	G.Aismontas			
LT	STATYTOJAS IR (ARBA) UŽSAKOVAS J.G.			DOKUMENTO ŽYMUO 014-01-PP-BD.B-201	
				LAPAS 1	LAPŲ 1

PIRMO AUKŠTO PATALPŲ EKSPLIKACIJA

Žym.	Patalpos pavadinimas	Plotas m <sup>2</sup>
101	Darbo kambarys	15.82
102	Svetainė	39.05
103	Valgomasis	29.04
104	Žaidimų kambarys	21.00
105	Tualetas	4.27
106	Drabužinė	14.45
107	Holas	38.13
108	Tualetas	####
109	Pagalbinė patalpa	9.80
110	Virtuvė	24.57
111	Koridorius	11.24
112	Spa	29.91
113	Dušo patalpa	2.20
114	Pirtis	5.50
115	Persirengimo patalpa	3.65
116	Tualetas	3.37
117	Pagalbinė patalpa	11.17
118	Garažas	51.64
101-118	Suma	314.82

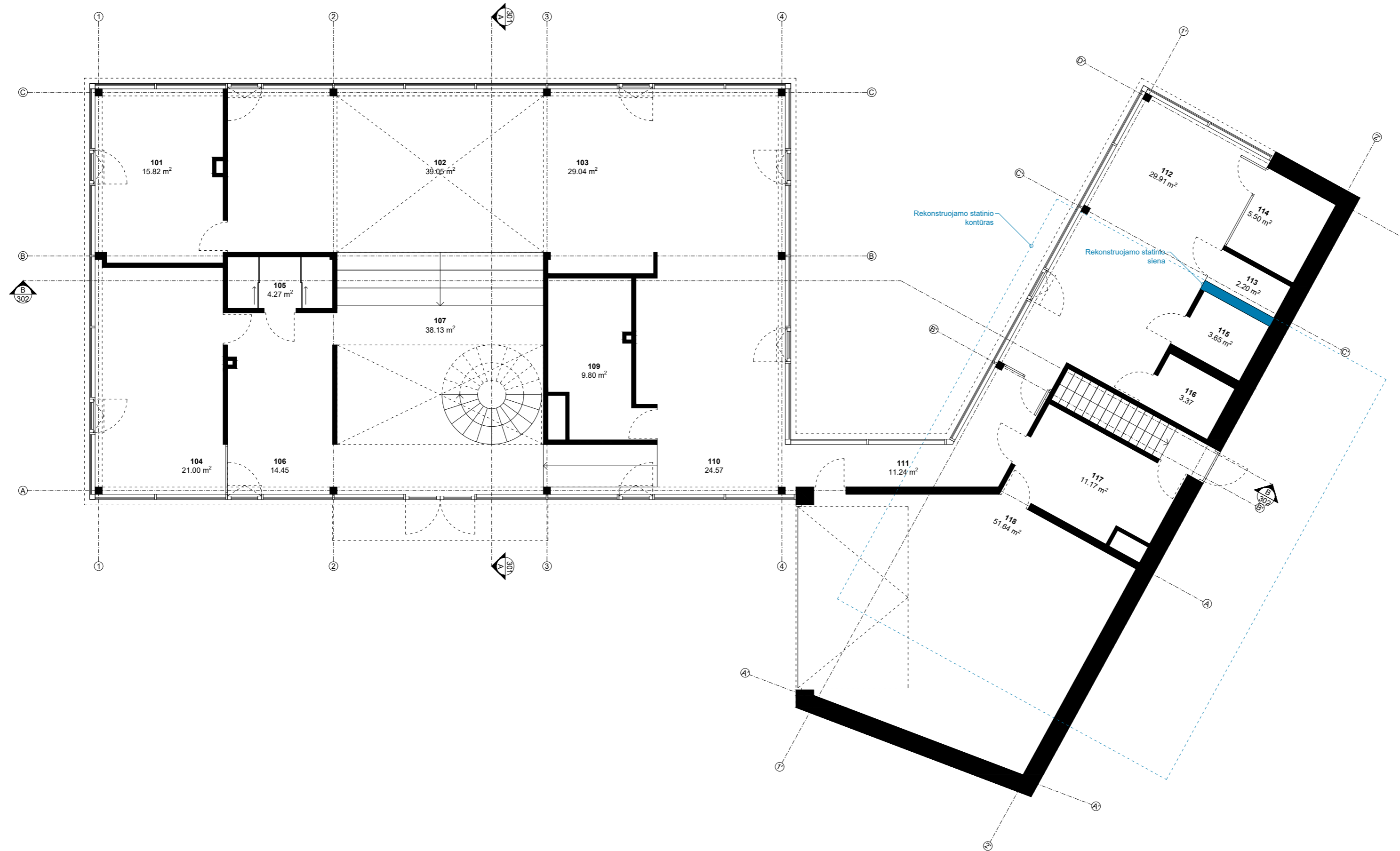

KVAL. PATV. DOKNR.	<b>DO ARCHITECTS</b>	DO ARCHITECTS, UAB RAUŠYKLOS G. 21 VILNIUS, LT-01140 WWW.DOARCHITECTS.LT	STATINIO PROJEKTO PAVADINIMAS	
			VIENBUČIO GYVENAMOJO NAMO (6.1.) VILNIUJE, MEŠKERIOTOJŲ G. 29, REKONSTRAVIMO PROJEKTAS	
A 1468	PV, PDV	A. Baldišiotė	STATINIO NUMERIS IR PAVADINIMAS	
KVAL. PATV. DOKNR.	<b>neue</b>	NEUE ARCHITEKTŪRA, MB ŠV. MIKALOJAUS G. 9 VILNIUS, LT-01133 WWW.NEUE.LT	01 - VIENBUTIS GYVENAMASIS NAMAS	
			Arch.	D. Baltrūnas
	Arch.	G. Aismontas	PIRMO AUKŠTO PLANAS M 1:100	
LT	STATYTOJAS IR (ARBA) UŽSAKOVAS	J.G.	DOKUMENTO ŽYMUO	
			014-01-PP-BD.B-202	
			LAPAS	LAPŲ
			1	1

ANTRO AUKŠTO PATALPŲ EKSPLIKACIJA

Žym.	Patalpos pavadinimas	Plotas m <sup>2</sup>
201	Miegamasis	18.52
202	Tualetas	6.11
203	Tualetas	3.36
204	Miegamasis	14.07
205	Tualetas	3.36
206	Miegamasis	14.07
207	Koridorius	16.59
208	Pagalbinė patalpa	4.41
209	Pagalbinė patalpa	18.17
210	Vonia	18.68
211	Miegamasis	23.37
201-211	Suma	140.72

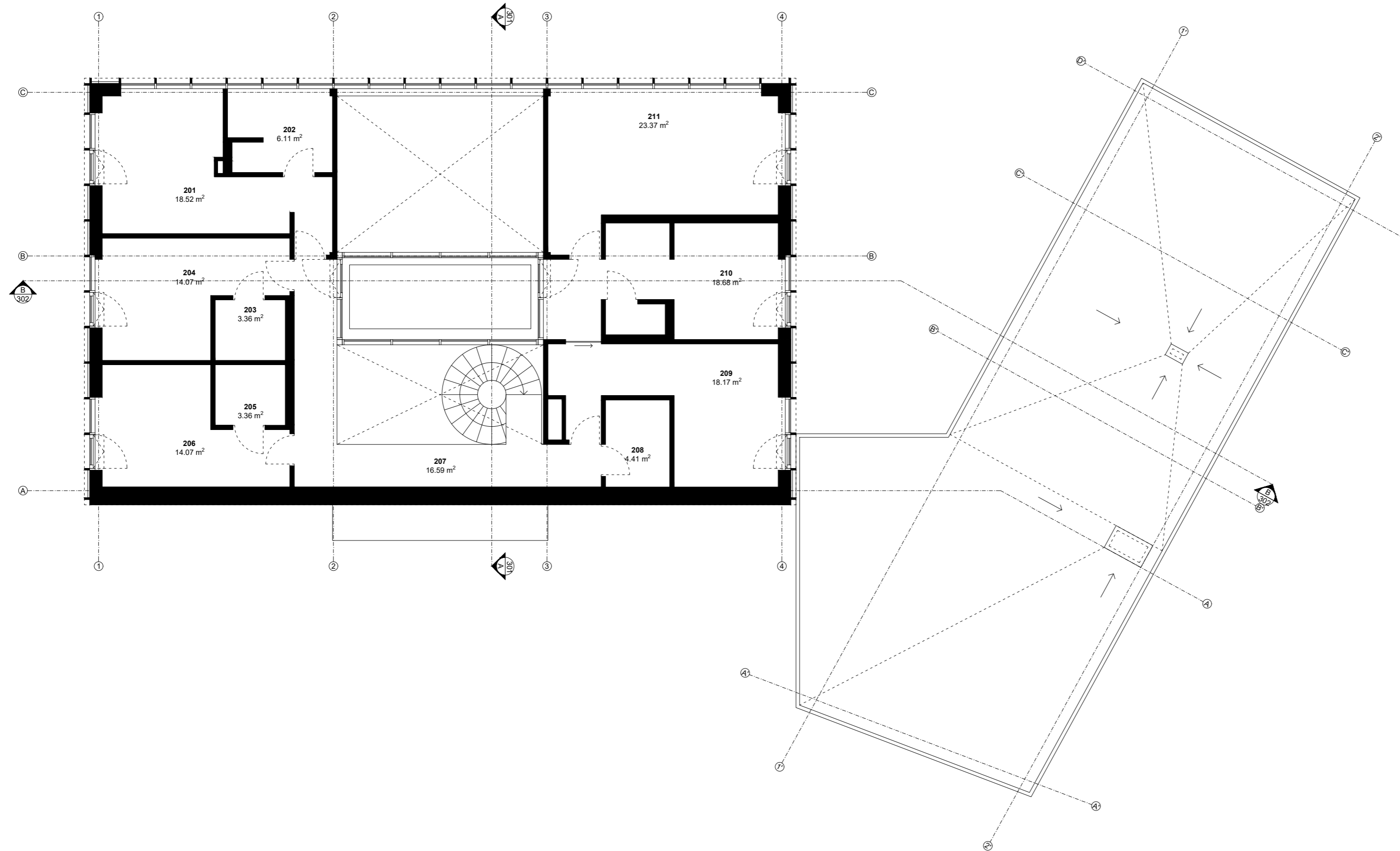

KVAL. PATV. DOK.NR.	<b>DO ARCHITECTS</b>		DO ARCHITECTS, UAB RAUŠYKLOS G. 21 VILNIUS, LT-01140 WWW.DOARCHITECTS.LT	STATINIO PROJEKTO PAVADINIMAS VIENBUČIO GYVENAMOJO NAMO (6.1.) VILNIUJE, MEŠKERIOTOJŲ G. 29, REKONSTRAVIMO PROJEKTAS	
	A 1468	PV, PDV	A.Baldišiotė	STATINIO NUMERIS IR PAVADINIMAS 01 - VIENBUTIS GYVENAMASIS NAMAS	
KVAL. PATV. DOK.NR.	<b>neue</b>		NEUE ARCHITEKTŪRA, MB ŠV. MIKALOJAUS G. 9 VILNIUS, LT-01133 WWW.NEUE.LT	DOKUMENTO PAVADINIMAS ANTRO AUKŠTO PLANAS M 1:100	
	Arch.	D.Baltrūnas	Arch.	G.Aismontas	LAIDA 0
LT	STATYTOJAS IR (ARBA) UŽSAKOVAS J.G.			DOKUMENTO ŽYMUO 014-01-PP-BD.B-203	
				LAPAS	LAPŲ
				1	1

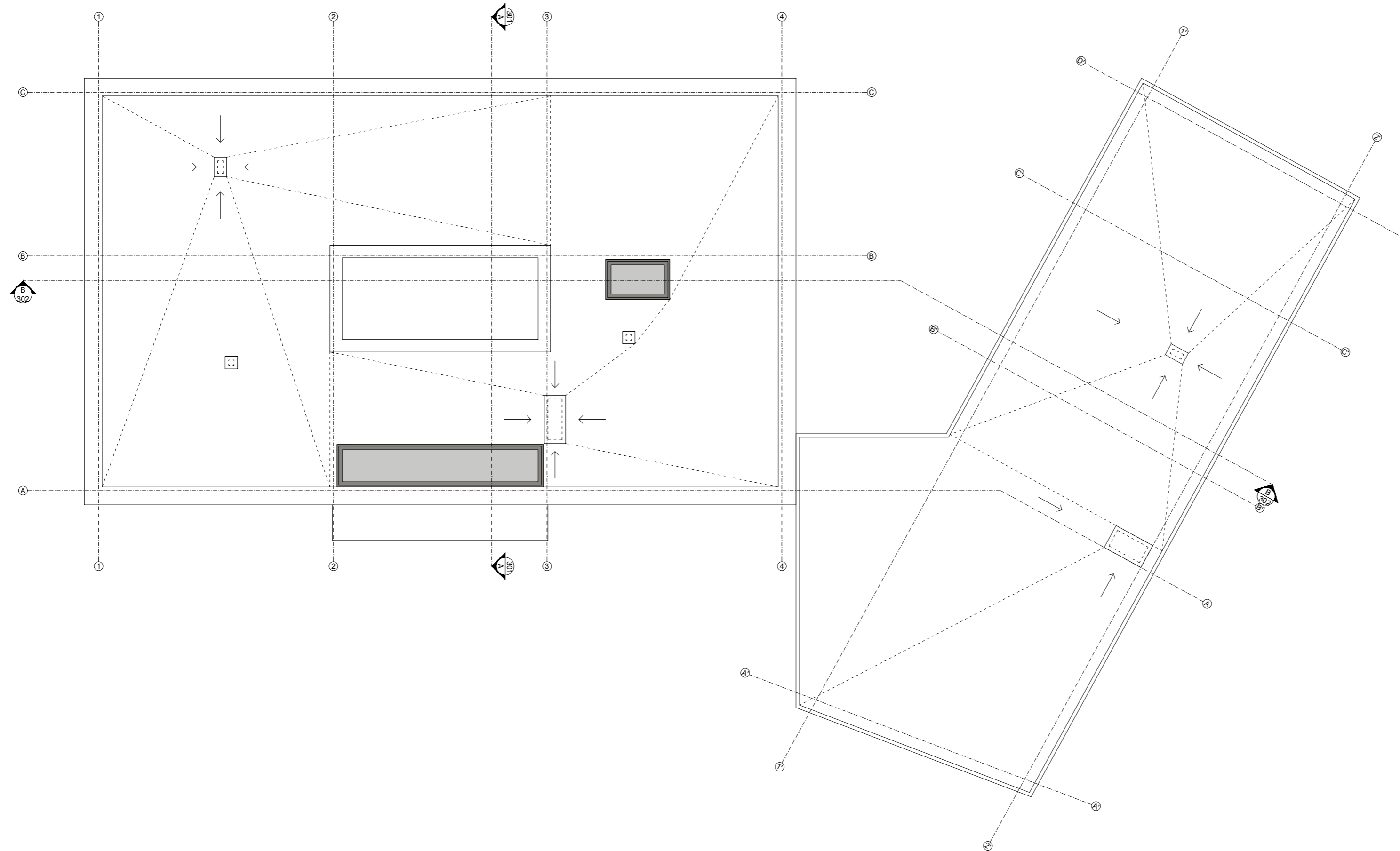

KVAL. PATV. DOK.NR.	<b>DO ARCHITECTS</b>		DO ARCHITECTS, UAB RAUŠYKLOS G. 21 VILNIUS, LT-01140 WWW.DOARCHITECTS.LT	STATINIO PROJEKTO PAVADINIMAS VIENBUČIO GYVENAMOJO NAMO (6.1.) VILNIUJE, MEŠKERIOTOJŲ G. 29, REKONSTRAVIMO PROJEKTAS	
	A 1468	PV, PDV	A.Baldišūtė	STATINIO NUMERIS IR PAVADINIMAS 01 - VIENBUTIS GYVENAMASIS NAMAS	
KVAL. PATV. DOK.NR.	<b>neue</b>		NEUE ARCHITEKTŪRA, MB ŠV. MIKALOJAUS G. 9 VILNIUS, LT-01133 WWW.NEUE.LT	DOKUMENTO PAVADINIMAS STOGO PLANAS M 1:100	
	Arch.	D.Baltrūnas		LAIDA 0	
	Arch.	G.Aismontas			
LT	STATYTOJAS IR (ARBA) UŽSAKOVAS J.G.			DOKUMENTO ŽYMUO 014-01-PP-BD.B-204	
				LAPAS 1	LAPŲ 1



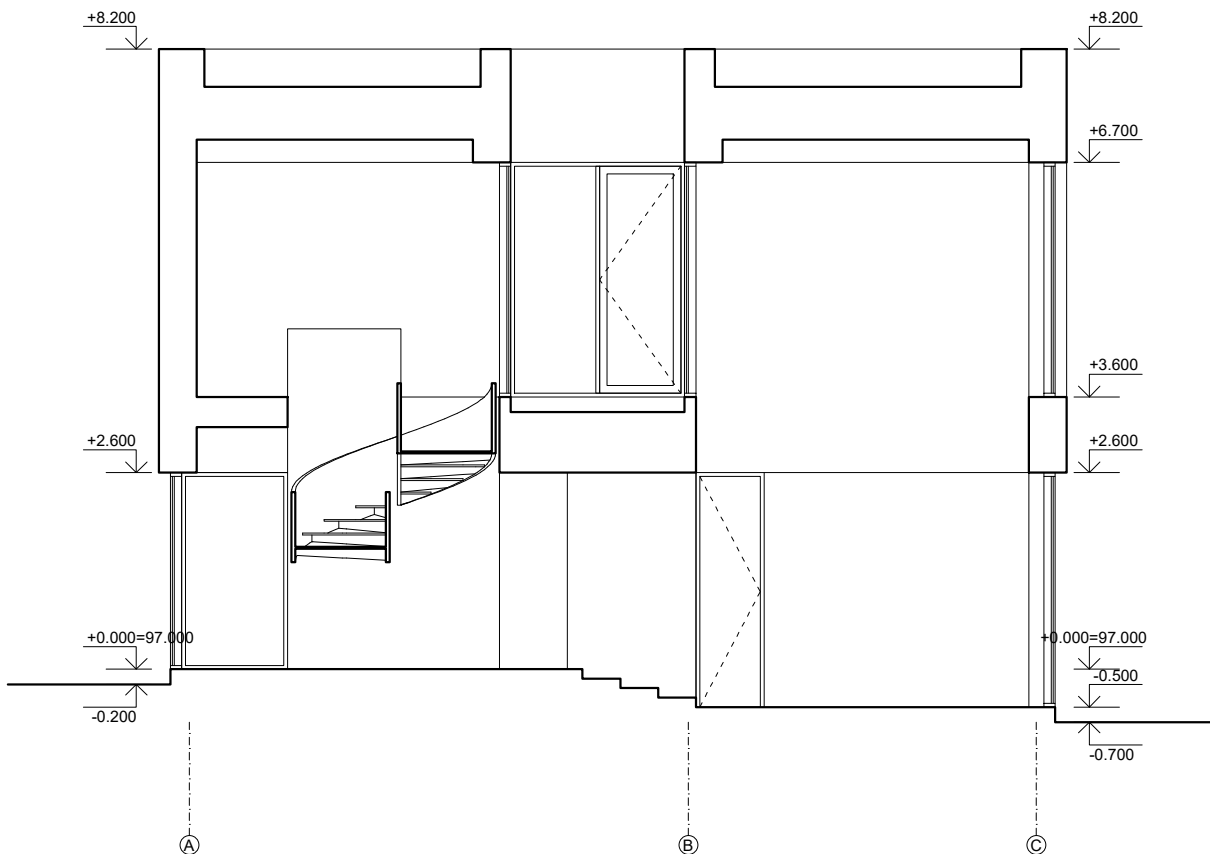

KVAL. PATV. DOK.NR	<b>DO ARCHITECTS</b> DO ARCHITECTS, UAB RAUGYKLOS G. 21 VILNIUS, LT-01140 WWW.DOARCHITECTS.LT			STATINIO PROJEKTO PAVADINIMAS VIENBUČIO GYVENAMOJO NAMO (6.1.) VILNIUJE, MEŠKERIOTOJŲ G. 29, REKONSTRAVIMO PROJEKTAS		
A 1468	PV, PDV	A.Baldišiūtė		STATINIO NUMERIS IR PAVADINIMAS 01 - VIENBUTIS GYVENAMASIS NAMAS		
KVAL. PATV. DOK.NR	<b>neue</b> NEUE ARCHITEKTŪRA, MB ŠV. MIKALOJAUS G. 9 VILNIUS, LT-01133 WWW.NEUE.LT			DOKUMENTO PAVADINIMAS LAIDA PJŪVIS A-A M 1:100 0		
	Arch.	D.Baltrūnas				
	Arch.	G.Aismontas				
LT	STATYTOJAS IR (ARBA) UŽSAKOVAS J.G.			DOKUMENTO ŽYMUO 014-01-PP-BD.B-301		LAPAS 1
						LAPŪ 1

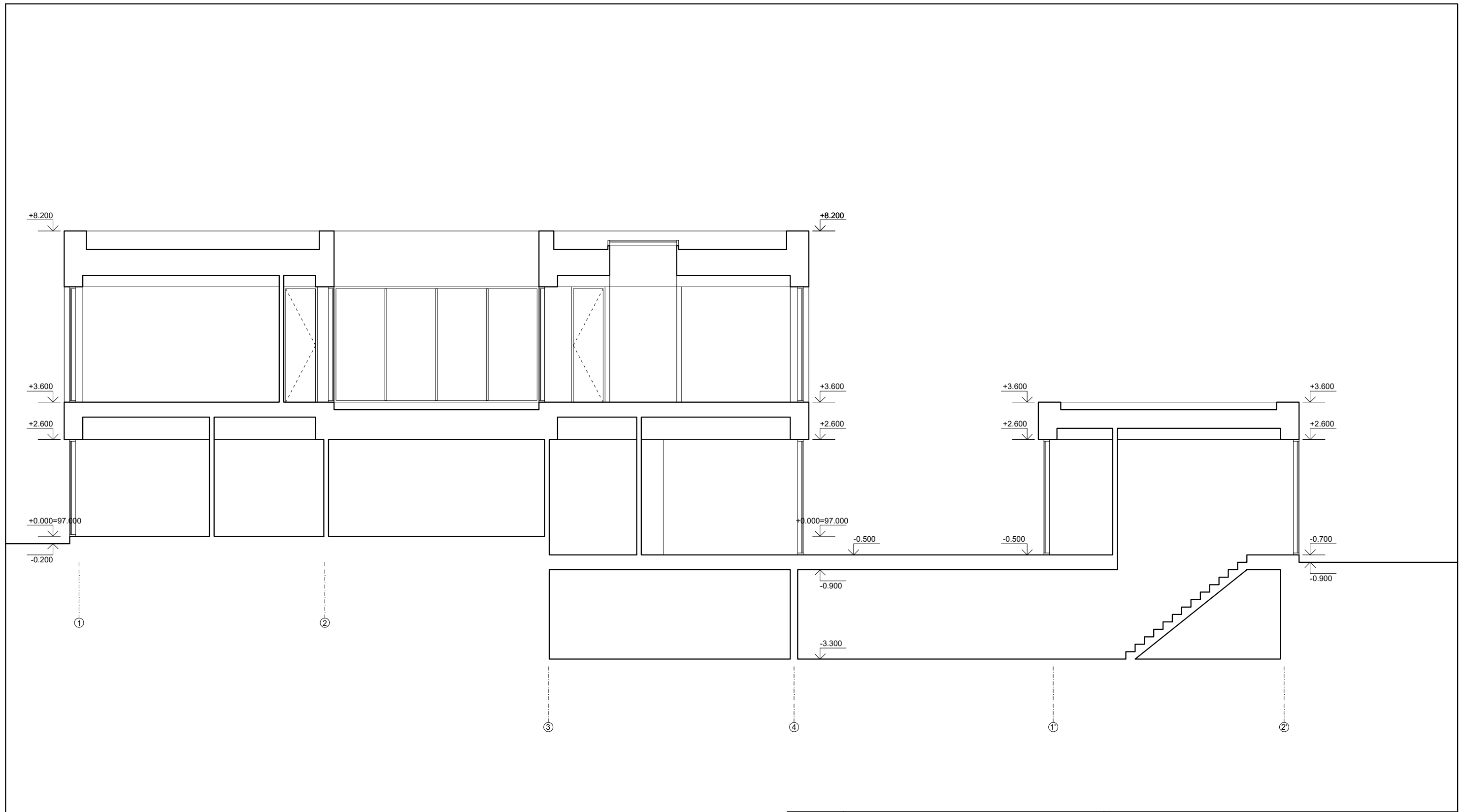

KVAL. PATV. DOK.NR	<b>DO ARCHITECTS</b>			DO ARCHITECTS, UAB RAUGYKLOS G. 21 VILNIUS, LT-01140 WWW.DOARCHITECTS.LT	STATINIO PROJEKTO PAVADINIMAS VIENBUČIO GYVENAMOJO NAMO (6.1.) VILNIUJE, MEŠKERIOTOJŲ G. 29, REKONSTRAVIMO PROJEKTAS			
A 1468	PV, PDV	A.Baldišiūtė			STATINIO NUMERIS IR PAVADINIMAS 01 - VIENBUTIS GYVENAMASIS NAMAS			
KVAL. PATV. DOK.NR	<b>neue</b>			NEUE ARCHITEKTŪRA, MB ŠV. MIKALOJAUS G. 9 VILNIUS, LT-01133 WWW.NEUE.LT	DOKUMENTO PAVADINIMAS PJŪVIS B-B M 1:100			
	Arch.	D.Baltrūnas			LAIDA 0			
	Arch.	G.Aismontas						
LT	STATYTOJAS IR (ARBA) UŽSAKOVAS J.G.				DOKUMENTO ŽYMUO 014-01-PP-BD.B-302		LAPAS 1	LAPŲ 1

SUTARTINIAI ŽENKLAI

Žym	Žymėjimo reikšmė
FA01	Fasado apdaila - medis
FA02	Fasado apdaila - tinkas arba betonas
FA03	Fasado apdaila - vertikalūs mediniai tašai

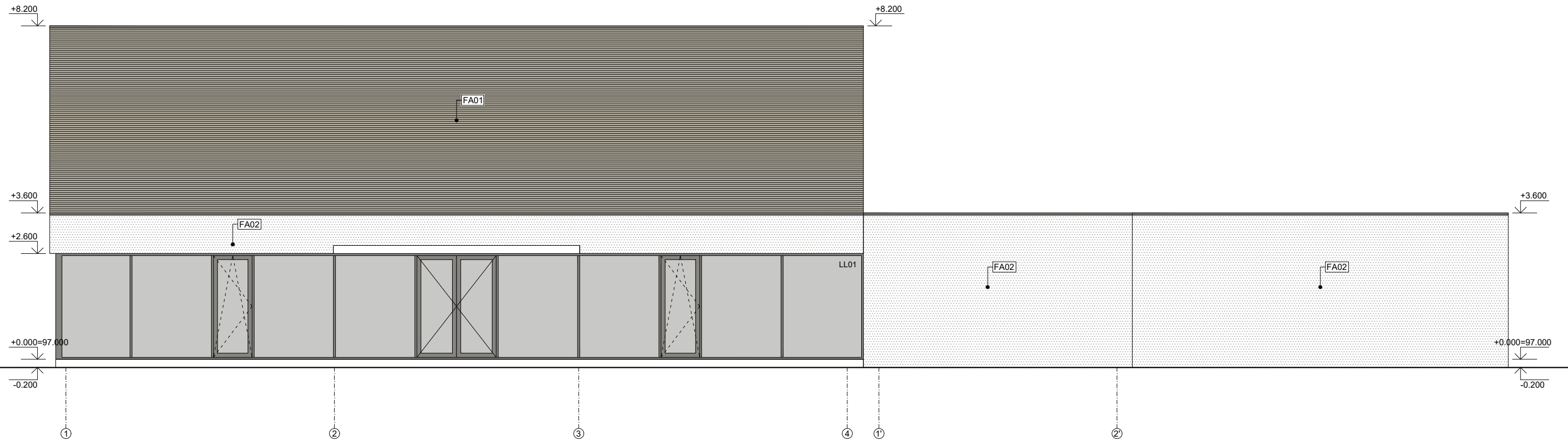

KVAL. PATV. DOK.NR	<b>DO ARCHITECTS</b> DO ARCHITECTS, UAB RAUGYKLOS G. 21 VILNIUS, LT-01140 WWW.DOARCHITECTS.LT	STATINIO PROJEKTO PAVADINIMAS VIENBUČIO GYVENAMOJO NAMO (6.1.) VILNIUJE, MEŠKERIOTOJŲ G. 29, REKONSTRAVIMO PROJEKTAS	
A 1468	PV, PDV	A.Baldišiūtė	STATINIO NUMERIS IR PAVADINIMAS 01 - VIENBUTIS GYVENAMASIS NAMAS
KVAL. PATV. DOK.NR	<b>neue</b> NEUE ARCHITEKTŪRA, MB ŠV. MIKALOJAUS G. 9 VILNIUS, LT-01133 WWW.NEUE.LT	DOKUMENTO PAVADINIMAS FASADAS TARP AŠIŲ 1-2' M 1:100	
	Arch. D.Baltrūnas		LAIDA 0
	Arch. G.Aismontas		
LT	STATYTOJAS IR (ARBA) UŽSAKOVAS J.G.		DOKUMENTO ŽYMUO 014-01-PP-BD.B-401
		LAPAS	LAPŲ
		1	1

SUTARTINIAI ŽENKLAI

Žym	Žymėjimo reikšmė
FA01	Fasado apdaila - medis
FA02	Fasado apdaila - tinkas arba betonas
FA03	Fasado apdaila - vertikalūs mediniai tašai

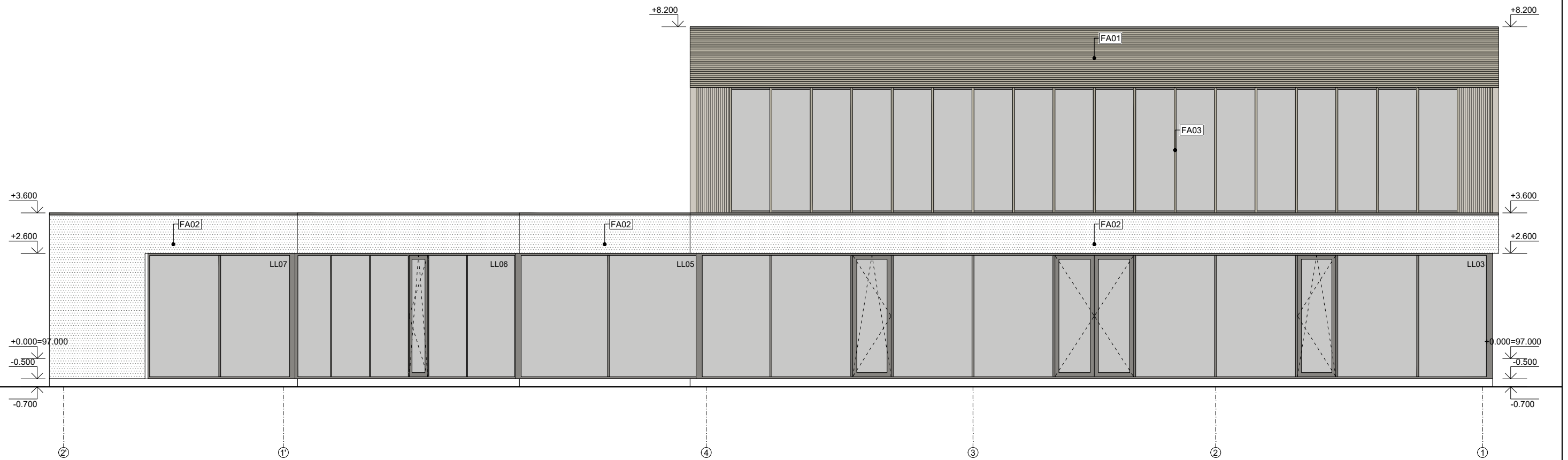

KVAL. PATV. DOK.NR	<b>DO ARCHITECTS</b> DO ARCHITECTS, UAB RAUGYKLOS G. 21 VILNIUS, LT-01140 WWW.DOARCHITECTS.LT	STATINIO PROJEKTO PAVADINIMAS VIENBUČIO GYVENAMOJO NAMO (6.1.) VILNIUJE, MEŠKERIOTOJŲ G. 29, REKONSTRAVIMO PROJEKTAS	
A 1468	PV, PDV	A.Baldišiūtė	STATINIO NUMERIS IR PAVADINIMAS 01 - VIENBUTIS GYVENAMASIS NAMAS
KVAL. PATV. DOK.NR	<b>neue</b> NEUE ARCHITEKTŪRA, MB ŠV. MIKALOJAUS G. 9 VILNIUS, LT-01133 WWW.NEUE.LT	DOKUMENTO PAVADINIMAS FASADAS TARP AŠIŲ 2'-1 M 1:100	
Arch.	D.Baltrūnas	LAIDA 0	
Arch.	G.Aismontas	DOKUMENTO ŽYMUO 014-01-PP-BD.B-402	
LT	J.G.	STATYTOJAS IR (ARBA) UŽSAKOVAS	LAPAS LAPŲ 1 1

SUTARTINIAI ŽENKLAI

Žym	Žymėjimo reikšmė
FA01	Fasado apdaila - medis
FA02	Fasado apdaila - tinkas arba betonas
FA03	Fasado apdaila - vertikalūs mediniai tašai

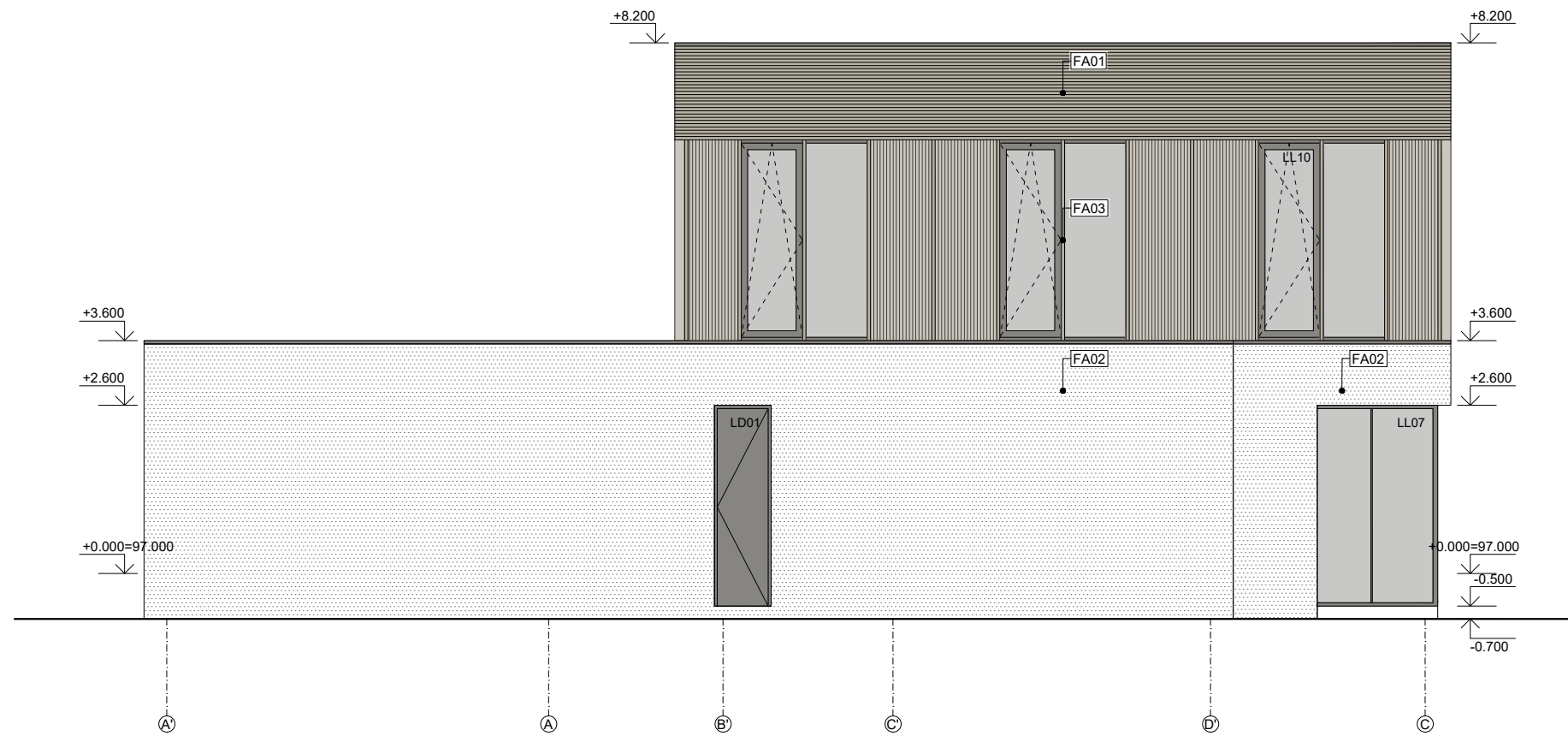

KVAL. PATV. DOK.NR	<b>DO ARCHITECTS</b>			DO ARCHITECTS, UAB RAUGYKLOS G. 21 VILNIUS, LT-01140 WWW.DOARCHITECTS.LT	STATINIO PROJEKTO PAVADINIMAS VIENBUČIO GYVENAMOJO NAMO (6.1.) VILNIUJE, MEŠKERIOTOJŲ G. 29, REKONSTRAVIMO PROJEKTAS			
	A 1468	PV, PDV	A.Baldišiūtė		STATINIO NUMERIS IR PAVADINIMAS 01 - VIENBUTIS GYVENAMASIS NAMAS			
KVAL. PATV. DOK.NR	<b>neue</b>			NEUE ARCHITEKTŪRA, MB ŠV. MIKALOJAUS G. 9 VILNIUS, LT-01133 WWW.NEUE.LT	DOKUMENTO PAVADINIMAS FASADAI TARP AŠIŲ A'-C M 1:100			
		Arch.	D.Baltrūnas		LAIDA 0			
	Arch.	G.Aismontas						
LT	STATYTOJAS IR (ARBA) UŽSAKOVAS J.G.			DOKUMENTO ŽYMUO 014-01-PP-BD.B-403			LAPAS 1	LAPŲ 1

SUTARTINIAI ŽENKLAI

Žym	Žymėjimo reikšmė
FA01	Fasado apdaila - medis
FA02	Fasado apdaila - tinkas arba betonas
FA03	Fasado apdaila - vertikalūs mediniai tašai

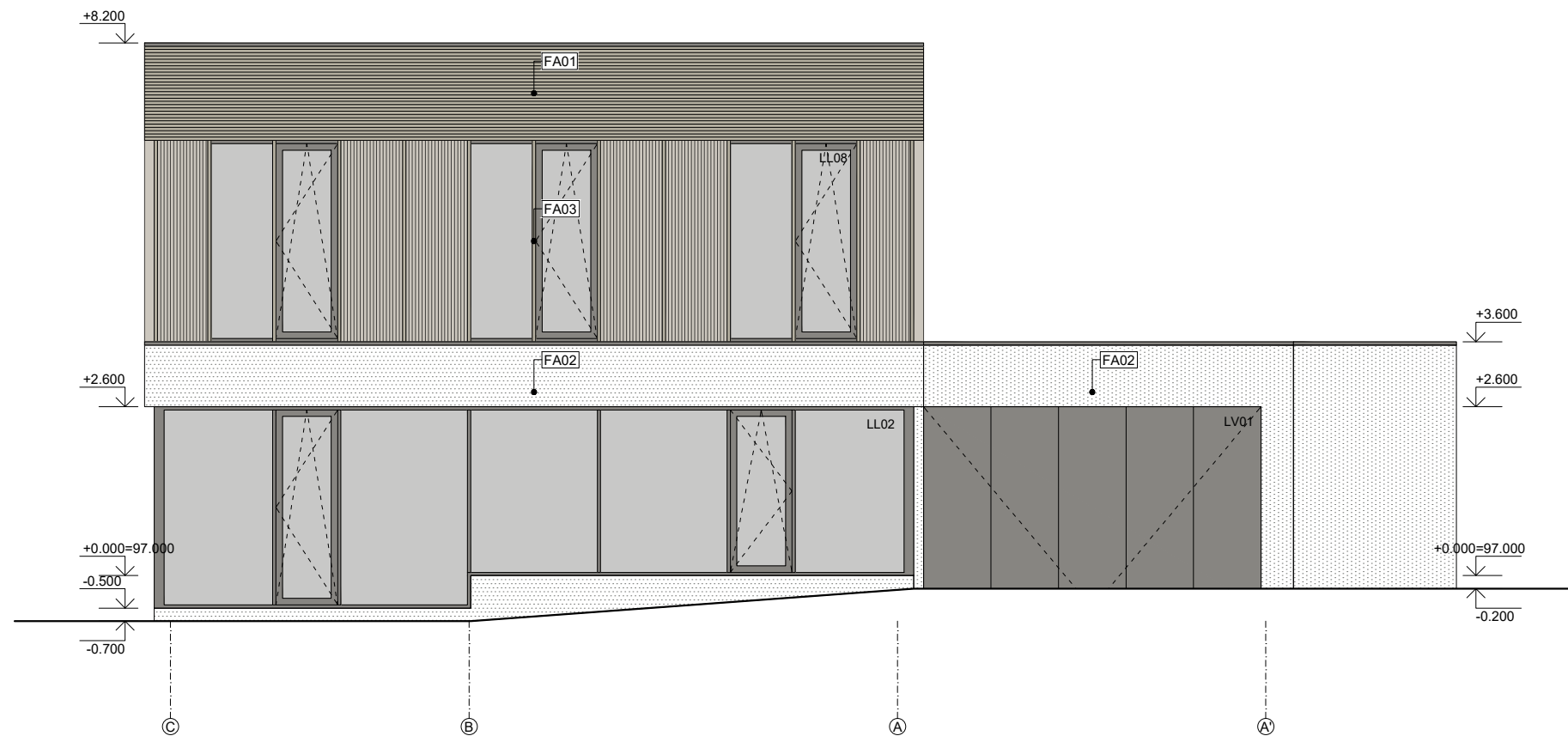

KVAL. PATV. DOK.NR	<b>DO ARCHITECTS</b> DO ARCHITECTS, UAB RAUGYKLOS G. 21 VILNIUS, LT-01140 WWW.DOARCHITECTS.LT	STATINIO PROJEKTO PAVADINIMAS VIENBUČIO GYVENAMOJO NAMO (6.1.) VILNIUJE, MEŠKERIOTOJŲ G. 29, REKONSTRAVIMO PROJEKTAS		
A 1468	PV, PDV	A.Baldišiūtė	STATINIO NUMERIS IR PAVADINIMAS 01 - VIENBUTIS GYVENAMASIS NAMAS	
KVAL. PATV. DOK.NR	<b>neue</b> NEUE ARCHITEKTŪRA, MB ŠV. MIKALOJAUS G. 9 VILNIUS, LT-01133 WWW.NEUE.LT	DOKUMENTO PAVADINIMAS FASADAI TARP AŠIŲ C-A' M 1:100		
	Arch.	D.Baltrūnas	LAPAS	LAPŲ
	Arch.	G.Aismontas	0	0
LT	J.G.	STATYTOJAS IR (ARBA) UŽSAKOVAS	DOKUMENTO ŽYMUO 014-01-PP-BD.B-404	1 1



	KVAL. PATV. DOK.NR	<b>DO ARCHITECTS</b> DO ARCHITECTS, UAB RAUGYKLOS G. 21 VILNIUS, LT-01140 WWW.DOARCHITECTS.LT	STATINIO PROJEKTO PAVADINIMAS VIENBUČIO GYVENAMOJO NAMO (6.1.) VILNIUJE, MEŠKERIOTOJŲ G. 29, REKONSTRAVIMO PROJEKTAS		
	A 1468	PV, PDV	A.Baldišiūtė	STATINIO NUMERIS IR PAVADINIMAS 00.XX - SKLYPO PLANAS, VISI STATINIAI	
	KVAL. PATV. DOK.NR	<b>neue</b> NEUE ARCHITEKTŪRA, MB ŠV. MIKALOJAUS G. 9 VILNIUS, LT-01133 WWW.NEUE.LT		DOKUMENTO PAVADINIMAS LAIDA 0	
	Arch.	D.Baltrūnas		VIZUALIZACIJA A	
	Arch.	G.Aismontas			
LT	STATYTOJAS IR (ARBA) UŽSAKOVAS J.G.		DOKUMENTO ŽYMUO 014-01-PP-BD.B-501		LAPAS LAPŲ 1 1



KVAL. PATV. DOK.NR	<b>DO ARCHITECTS</b>		DO ARCHITECTS, UAB RAUGYKLOS G. 21 VILNIUS, LT-01140 WWW.DOARCHITECTS.LT		STATINIO PROJEKTO PAVADINIMAS VIENBUČIO GYVENAMOJO NAMO (6.1.) VILNIUJE, MEŠKERIOTOJŲ G. 29, REKONSTRAVIMO PROJEKTAS			
	A 1468	PV, PDV	A.Baldišiūtė		STATINIO NUMERIS IR PAVADINIMAS 00.XX - SKLYPO PLANAS, VISI STATINIAI			
KVAL. PATV. DOK.NR	<b>neue</b>		NEUE ARCHITEKTŪRA, MB ŠV. MIKALOJAUS G. 9 VILNIUS, LT-01133 WWW.NEUE.LT		DOKUMENTO PAVADINIMAS VIZUALIZACIJA B			
		Arch.	D.Baltrūnas		LAIDA 0			
	Arch.	G.Aismontas						
LT	STATYTOJAS IR (ARBA) UŽSAKOVAS J.G.				DOKUMENTO ŽYMUO 014-01-PP-BD.B-502		LAPAS 1	LAPŲ 1





KVAL. PATV. DOK.NR	<b>DO ARCHITECTS</b>		DO ARCHITECTS, UAB RAUGYKLOS G. 21 VILNIUS, LT-01140 WWW.DOARCHITECTS.LT		STATINIO PROJEKTO PAVADINIMAS VIENBUČIO GYVENAMOJO NAMO (6.1.) VILNIUJE, MEŠKERIOTOJŲ G. 29, REKONSTRAVIMO PROJEKTAS		
	A 1468	PV, PDV	A.Baldišiūtė		STATINIO NUMERIS IR PAVADINIMAS 00.XX - SKLYPO PLANAS, VISI STATINIAI		
KVAL. PATV. DOK.NR	<b>neue</b>		NEUE ARCHITEKTŪRA, MB ŠV. MIKALOJAUS G. 9 VILNIUS, LT-01133 WWW.NEUE.LT		DOKUMENTO PAVADINIMAS VIZUALIZACIJA C		
		Arch.	D.Baltrūnas		LAIDA 0		
	Arch.	G.Aismontas			DOKUMENTO ŽYMUO 014-01-PP-BD.B-503		
LT	STATYTOJAS IR (ARBA) UŽSAKOVAS J.G.				LAPAS	LAPŲ	
					1	1	



KVAL. PATV. DOK.NR	<b>DO IT ARCHITECTS</b>		DO ARCHITECTS, UAB RAUGYKLOS G. 21 VILNIUS, LT-01140 WWW.DOARCHITECTS.LT		STATINIO PROJEKTO PAVADINIMAS VIENBUČIO GYVENAMOJO NAMO (6.1.) VILNIUJE, MEŠKERIOTOJŲ G. 29, REKONSTRAVIMO PROJEKTAS			
	A 1468	PV, PDV	A.Baldišiūtė		STATINIO NUMERIS IR PAVADINIMAS 00.XX - SKLYPO PLANAS, VISI STATINIAI			
KVAL. PATV. DOK.NR	<b>neue</b>		NEUE ARCHITEKTŪRA, MB ŠV. MIKALOJAUS G. 9 VILNIUS, LT-01133 WWW.NEUE.LT		DOKUMENTO PAVADINIMAS VIZUALIZACIJA D			
		Arch.	D.Baltrūnas		LAIDA 0			
	Arch.	G.Aismontas						
LT	STATYTOJAS IR (ARBA) UŽSAKOVAS J.G.				DOKUMENTO ŽYMUO 014-01-PP-BD.B-504		LAPAS 1	LAPŲ 1