

PROJEKTO RENGĖJAS:

UAB „Skirvalda“

į.k. 304233019, Raudondvario pl. 150-207, Kaunas +370-61193104

BYLOS ŽYMUO	1
DALIS	PROJEKTINIAI PASIŪLYMAI

STATYTOJAS	V.L.
PROJEKTO PAVADINIMAS	Gyvenamosios paskirties (vieno buto) pastato ir pagalbinio ūkio paskirties pastato Jonavos r. sav., Bukonių sen., Širvių k., Jonavos g. 4A statybos projektas
ADRESAS	Jonavos r. sav., Bukonių sen., Širvių k., Jonavos g. 4A
ETAPAS	PP
STATINIŲ PAVADINIMAS	Gyvenamosios paskirties (vieno buto) pastatas, Pagalbinio ūkio paskirties pastatas
LAIDA	0
PROJEKTO NR.	SKI21/60
STATINIO KATEGORIJA	NEYPATINGASIS STATINYS

PAREIGOS	VARDAS, PAVARDĖ	PARAŠAS	ATEST.
DIREKTORIUS, PV, SAPDV, ARCHITEKTAS	SKIRMANTAS ŠLAMAS		A1769
STATYTOJAS	V.L.		

AIŠKINAMASIS RAŠTAS

PROJEKTAS:

Gyvenamosios paskirties (vieno buto) pastato ir pagalbinio ūkio paskirties pastato

Jonavos r. sav., Bukonių sen., Širvių k., Jonavos g. 4A statybos projektas

STATINIO STATYBOS VIETA:

Jonavos r. sav., Bukonių sen., Širvių k., Jonavos g. 4A

STATINIO PAGRINDINĖ NAUDOJIMO PASKIRTIS:

6.1. gyvenamosios paskirties (vieno buto) pastatai (namai)

STATYBOS RŪŠIS:

NAUJA STATYBA

PROJEKTUOJAMŲ STATINIŲ SĄRAŠAS:

VIENO BUTO GYVENAMASIS NAMAS

AIŠKINAMASIS RAŠTAS:

Žemės sklypas. Sklype statinių nėra. Reljefas nelygus, sklype nėra saugotinių medžių ir krūmų želdinių, augančių ne miško žemėje. Greta planuojamos užstatyti teritorijos yra **Jonavos g.**

Sklype yra atlikti topografiniai, geodeziniai tyrimai. Sklypo aptvėrimas dekoratyvine tvora šioje projekto stadijoje nenumatomas.

Projektuojamas namas yra vieno aukšto, vieno tūrio, dvišlaičio stogo, **mūrinės** konstrukcijos. Pirmame aukšte projektuojamas erdvus bendrasis kambarys - svetainė, virtuvė, holas, sanmazgas ir kt. patalpos. Fasadų apdailoje vyrauja struktūrinio tinko. Stogo danga - profiliuota plastifikuota skarda. Projektuojamas pagalbinio ūkio pastatas yra vieno aukšto, vieno tūrio, dvišlaičio stogo, **mūrinės** konstrukcijos. Fasadų apdailoje vyrauja struktūrinio tinko. Stogo danga - profiliuota plastifikuota skarda.

GAMYBA, TECHNOLOGIJA:

Gamyba nenumatoma.

PAAIŠKINIMAI, PAGRINDIMAI:

Projektuojamo(ų) statinio(ių) sprendiniai parinkti tokie, kad tenkintų užsakovo norus, atitiktų LR įstatymus bei normas, dėtų su aplinka, nepažeistų trečiųjų asmenų teisių, tenkintų architektūros kokybės reikalavimus. Laikančiosios konstrukcijos ir išorinės atitvaros parinktos atsižvelgiant į ekonominius statybos biudžeto aspektus, energetinius reikalavimus.

INŽINERINIAI TINKLAI, NUOTEKŲ, ATLIEKŲ TVARKYMAS:

Gyv. namas aprūpinamas vandeniu, nuotekų šalinimu, elektra.

***Vandentiekis** pajungiamas į vietinius/kvartalo/miesto tinklus .

***Buitinės nuotekos** pajungiamos į vietinius/kvartalo/miesto tinklus .

Elektros įvadas projektuojamas atskiru projektu

*Pagal LR STATYBOS ĮSTATYMO 25 STRAIPSNIŲ : 13. Statytojas (užsakovas) turi teisę pasirinkti, ar jis naudosis komunaliniais inžineriniais tinklais, ar ties vietinius, jeigu tokia galimybė yra numatyta teritorijų planavimo dokumentuose arba jeigu teritorijų planavimo dokumentuose nustatytais terminais neįgyvendinti šių teritorijų planavimo dokumentų sprendiniai, numatantys komunalinių tinklų, priskirtų prioritetinei savivaldybės infrastruktūrai, tiesimą.

RODIKLIAI:

Žr. rodiklių lentelę sekančiame psl.

ENERGETINIAI IŠTEKLIAI:

Planuojama el. galia 16kW, Vandens suvartojimas/nuotekos - 1,0m³/d. Šildymui numatytas: Šilumos siurblys

Projekto vadovas S.Šlamas

RODIKLIAI

BENDRIEJI STATINIŲ RODIKLIAI

I. SKLYPAS

Pavadinimas	Mato vienetas	Kiekis	Pastabos
1. sklypo plotas	m ²	13951	
2. sklypo užstatymo intensyvumas	%	1	208,98 m ²
3. sklypo užstatymo tankis	%	2	330 m ²
4. apželdintas sklypo plotas	%	79	11053 m ^{2*}

**be kietų dangų, be kūdros*

II. PASTATAI (gyv. namas)

1. Pastato paskirties rodikliai (gamybos, kitos planuojamos ūkinės veiklos, paslaugų apimtis, butų, vietų, lovų, aptarnaujamų žmonių skaičius, kiti rodikliai).	-	-	-
2. Pastato bendras plotas.*	m ²	126.57	
3. Pastato naudingas plotas. *	m ²	126.57	
4. Pastato tūris.*	m ³	762	
5. Aukštų skaičius.*	vnt.	1	
6. Pastato aukštis. *	m	6,20	
7. Butų skaičius (gyvenamajame name), iš jų :	vnt.	1	
7.1. 1 kambario	vnt.		
7.2. 2 ir daugiau kambarių.	vnt.	1	
8. Energinio naudingumo klasė.		A++	
9. Pastato (patalpų) akustinio komforto sąlygų klasė.		E	
10. Statinio atsparumo ugniai laipsnis		II	
11. Kiti papildomi pastato rodikliai	-	-	

II. PASTATAI (Pag. ūkio pastatas)

1. Pastato paskirties rodikliai (gamybos, kitos planuojamos ūkinės veiklos, paslaugų apimtis, butų, vietų, lovų, aptarnaujamų žmonių skaičius, kiti rodikliai).	-	-
2. Pastato bendras plotas.*	m ²	82.41
3. Pastato pagrindinis plotas. *	m ²	82.41
4. Pastato pagalbinis plotas. *	m ²	0.00
5. Pastato tūris.*	m ³	372
6. Aukštų skaičius.*	vnt.	1
7. Pastato aukštis. *	m	4,32
8. Energinio naudingumo klasė.		NEŠILDOMAS
9. Statinio atsparumo ugniai laipsnis		II

IV. INŽINERINIAI TINKLAI

(Nurodomas kiekvienos paskirties inžinerinių tinklų pavadinimas)

4. inžinerinių tinklų ilgis*	m	13	Vandentiekis
	m	4	KF nuotekos
	m	150	KL nuotekos
5. vamzdžio skersmuo (tik vamzdynams)	mm	32,110	
6. elektros tinklų laidininkų skaičius ir skerspjūvis	vnt.;mm ²	-	
7. elektroninio ryšio laidininkų porų skaičius ir skerspjūvis	vnt.;mm ²	-	

V. KITI STATINIAI

1. Aikštelė	kv.m.	338	Trinkelėjų danga
2. Nuotekų valykla 0,8kub.m./parą			

Projekto vadovas S.Šlamas

VIZUALIZACIJA

NAMAS



Projekto vadovas S.Šlomas

VIZUALIZACIJA

PAGALBINIO ŪKIO PASTATAS



Projekto vadovas S.Šlomas

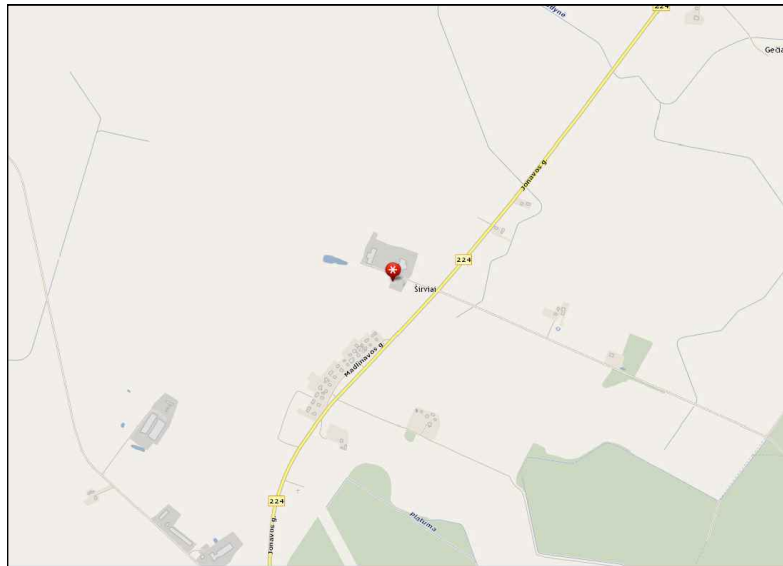

SITUACIJOS SCHEMA

PASTABA:
PRIRIŠANT NAMĄ PAGAL KOORDINATES
BŪTINA PATIKRINTI ATSTUMUS IKI
SKLYPŲ RIBŲ PAGAL MATMENIS SKLYPO PLANE

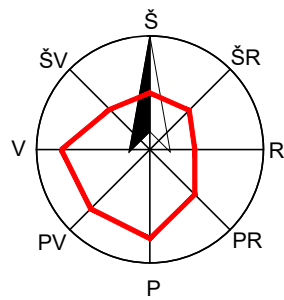

MAZGAS "A"

DANGOS KONSTRUKCIJOS SLUOKSNIAI		STORIS, cm
ŽVYRO DANGA		18
APSAUGINIS ŠALČIUI ATSPARUS SLUOKSNIS		35

PARKAVIMAS:
STR 2.06.04:2014, 30 LENTELĖ:
NAMO NAUDINGAS PLOTAS YRA IKI 140 KV.M,
TODĖL PROJEKTUOJAMOS 2 VIETOS (1 GARAŽE, 1 KIEME)

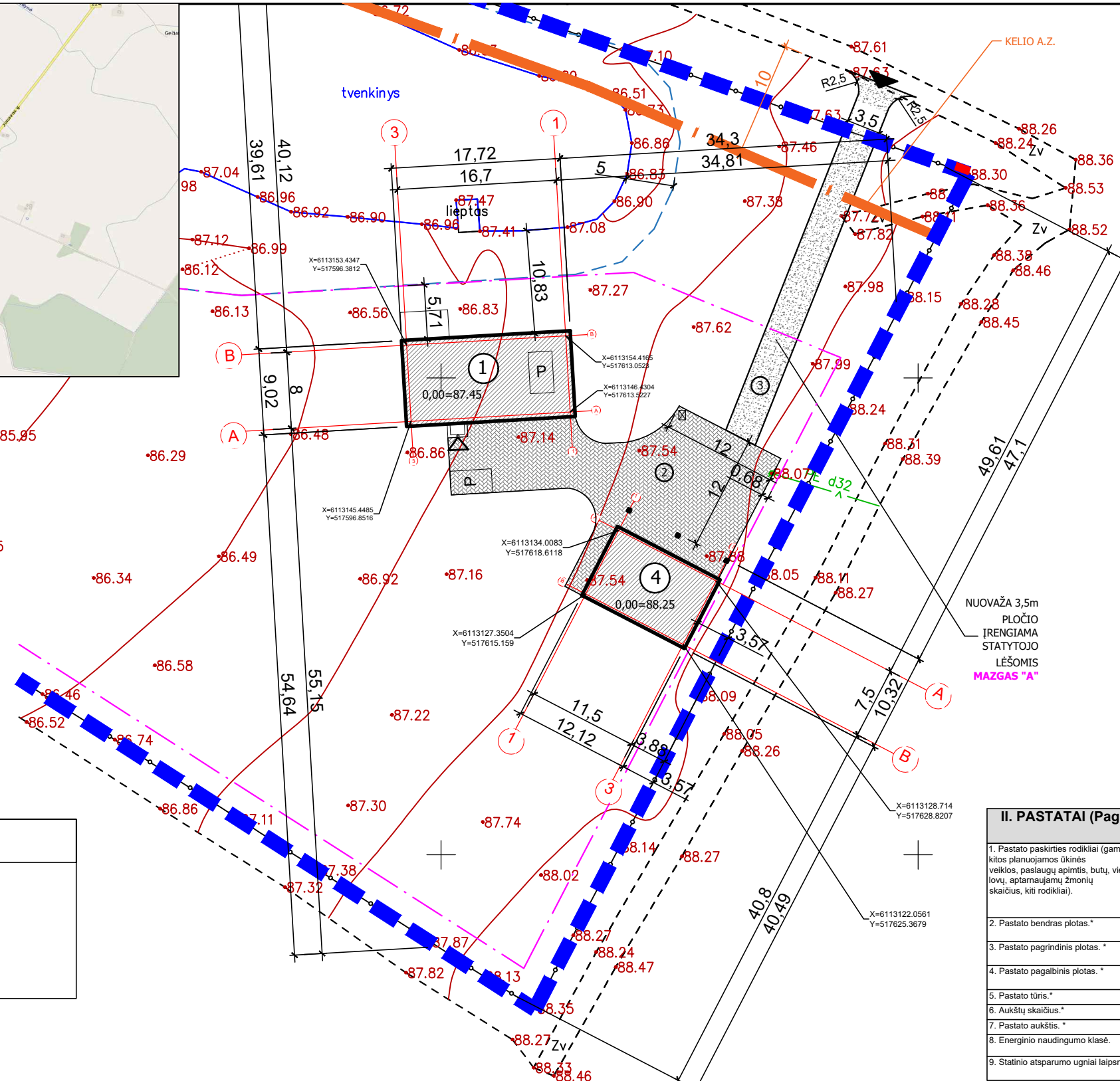

BENDRIEJI STATINIŲ RODIKLIAI			
I. SKLYPAS			
Pavadinimas	Mato vienetas	Kiekis	Pastabos
1. sklypo plotas	m ²	13951	
2. sklypo užstatymo intensyvumas	%	1	208,98 m ²
3. sklypo užstatymo tankis	%	2	330 m ²
4. apželdintas sklypo plotas	%	79	11053

*be kiėtų dangų, be kūdros

II. PASTATAI (gyv. namas)			
1. Pastato paskirties rodikliai (gamybos, kitos planuojamos ūkinės veiklos, paslaugų apimtis, butų, vietų, lovų, aptarnaujamų žmonių skaičius, kiti rodikliai).	-	-	-
2. Pastato bendras plotas.*	m ²	126,57	
3. Pastato naudingas plotas.*	m ²	126,57	
4. Pastato tūris.*	m ³	762	
5. Aukštų skaičius.*	vnt.	1	
6. Pastato aukštis.*	m	6,20	
7. Butų skaičius (gyvenamajame name), iš jų:	vnt.	1	
7.1. 1 kambario	vnt.		
7.2. 2 ir daugiau kambarių.	vnt.	1	
8. Energinio naudingumo klasė.		A++	
9. Pastato (patalpų) akustinio komforto sąlygų klasė.		E	
10. Statinio atsparumo ugniai laipsnis		II	
11. Kiti papildomi pastato rodikliai	-	-	

IV. INŽINERINIAI TINKLAI			
(Nurodomas kiekvienos paskirties inžinerinių tinklų pavadinimas)			
4. inžinerinių tinklų ilgis*	m	13	Vandentiekis
	m	4	KF nuotekos
	m	150	KL nuotekos
5. vamzdžio skersmuo (tik vamzdžiams)	mm	32,110	
6. elektros tinklų laidininkų skaičius ir skerspjūvis	vnt.,mm ²	-	
7. elektroninio ryšio laidininkų porų skaičius ir skerspjūvis	vnt.,mm ²	-	

V. KITI STATINIAI			
1. Aikštelė	kv.m.	338	Trinkelų danga
2. Nuotekų valykla 0,8kub.m./parą			

II. PASTATAI (Pag. ūkio pastatas)			
1. Pastato paskirties rodikliai (gamybos, kitos planuojamos ūkinės veiklos, paslaugų apimtis, butų, vietų, lovų, aptarnaujamų žmonių skaičius, kiti rodikliai).	-	-	
2. Pastato bendras plotas.*	m ²	82,41	
3. Pastato pagrindinis plotas.*	m ²	82,41	
4. Pastato pagalbinis plotas.*	m ²	0,00	
5. Pastato tūris.*	m ³	372	
6. Aukštų skaičius.*	vnt.	1	
7. Pastato aukštis.*	m	4,32	
8. Energinio naudingumo klasė.		NEŠILDOMAS	
9. Statinio atsparumo ugniai laipsnis		II	

TOPOAGRINDAS SUDERINTAS:
Suteiktas unikalus Nr.: 46:20:486

PROJEKTUOJAMI STATINIAI:	SUTARTINIAI ŽENKLAI:	PASTABOS:	Projektuotojas	Objektas
<ul style="list-style-type: none"> 1. Gyvenamosios paskirties (vieno buto) pastatas 2. Aikštelė 3. Nuovaža 4. PROJEKTUOJAMAS Pagalbinio ūkio paskirties pastatas 	<ul style="list-style-type: none"> BETONINĖS TRINKELĖS LIKUSI SKLYPO DALIS -VEJA SKLYPŲ RIBOS ŪKININKO SODYBOS SCHEMA NUSTATYTA STATYBOS ZONA SERVITUTAI PARKAVIMO VIETA AUTOMOBILIUI 2,5X4,35m PAGRINDINIS ĮVAŽIAVIMAS PAGRINDINIS ĮĖJIMAS BUITINIŲ ATLIEKŲ KONTEINERIO VIETA 	<ul style="list-style-type: none"> 1. Žemės ir statybos darbus pradėti gavus statybą leidžiantį dokumentą. 2. Statybinės medžiagos sandėliuoti sklype. 3. Matmenys pateikti metrais. 4. Landšafto projektas (apšvietimo, takų ir tt.) rengiamas atskiru projektu. 5. Pilnus esamų drenažo linijų ardymo/išsaugojimo darbus žr. suvestiniame plane. 6. Esant grunto drėgnumui būtina įrengti drenažą pamatams. 	<p>Atestato Nr. A1769</p> <p>Projektuotojas: UAB "Skirvalda" Raudondvario pl. 150, Kaunas. +370 611 93 104</p> <p>Architektas: S. Šlamas</p> <p>Užsakovas (Statytojas): V.L.</p>	<p>Objektas: Gyvenamosios paskirties (vieno buto) pastato ir pagalbinio ūkio paskirties pastato Jonavos r. sav., Bukonių sen., Širvių k., Jonavos g. 4A statybos projektas</p> <p>Brėžinys: SKLYPO (SKLYPO SUTVARKYMO) PLANAS 1:500</p> <p>Zymuo: SKI21/60-PP-SP- 1</p>
			LT	Laida: 0, Lapas: 1, Lapų: 1

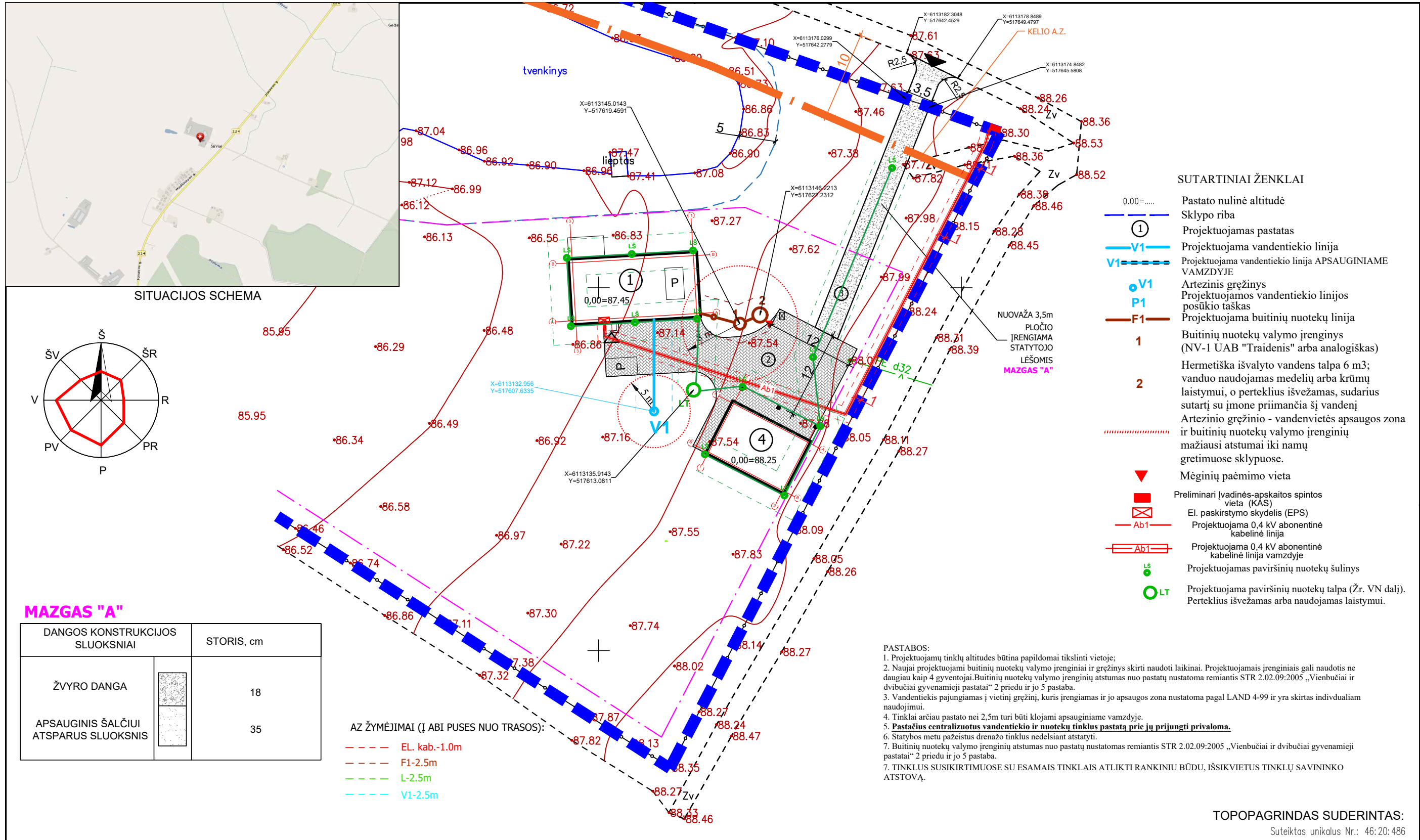

MAZGAS "A"

DANGOS KONSTRUKCIJOS SLUOKSNIAI		STORIS, cm
ŽVYRO DANGA		18
APSAUGINIS ŠALČIUI ATSPARUS SLUOKSNIS		35

AZ ŽYMĖJIMAI (Į ABI PUSES NUO TRASOS):

- EL. kab.-1.0m
- F1-2.5m
- L-2.5m
- V1-2.5m

PASTABOS:

1. Projektuojamų tinklų altitudės būtina papildomai tikslinti vietoje;
2. Naujai projektuojami buitinių nuotekų valymo įrenginiai ir gręžinys skirti naudoti laikinai. Projektuojamais įrenginiais gali naudotis ne daugiau kaip 4 gyvenvietės. Buitinių nuotekų valymo įrenginių atstumas nuo pastatų nustatoma remiantis STR 2.02.09:2005 „Vienbučiai ir dvibučiai gyvenamieji pastatai“ 2 priedu ir jo 5 pastaba.
3. Vandentiekis pajungiamas į vietinį gręžinį, kuris įrengiamas ir jo apsaugos zona nustatoma pagal LAND 4-99 ir yra skirtas individualiam naudojimui.
4. Tinklai arčiau pastato nei 2,5m turi būti klojami apsauginiame vamzdyje.
5. **Pastačius centralizuotus vandentiekio ir nuotekų tinklus pastatai prie jų prijungti privaloma.**
6. Statybos metu pažeistus drenazo tinklus nedelsiant atstatyti.
7. Buitinių nuotekų valymo įrenginių atstumas nuo pastatų nustatomas remiantis STR 2.02.09:2005 „Vienbučiai ir dvibučiai gyvenamieji pastatai“ 2 priedu ir jo 5 pastaba.
7. TINKLUS SUSIKIRTIMUOSE SU ESAMAIŠ TINKLAIS ATLIKTI RANKINIŲ BŪDU, IŠSIKVIETUS TINKLŲ SAVININKO ATSTOVA.

PROJEKTUOJAMI STATINIAI: ① Gyvenamosios paskirties (vieno buto) pastatas ② Aikštelė ③ Nuovaža ④ PROJEKTUOJAMAS Pagalbinio ūkio paskirties pastatas	SUTARTINIAI ŽENKLAI : BETONINĖS TRINKELĖS LIKUSI SKLYPO DALIS -VEJA SKLYPŲ RIBOS ŪKININKO SODYBOS SCHEMA NUSTATYTA STATYBOS ZONA SERVITUTAI PARKAVIMO VIETA AUTOMOBILIUI 2,5x4,35m PAGRINDINIS ĮVAŽIAVIMAS PAGRINDINIS ĮĖJIMAS BUITINIŲ ATLIEKŲ KONTEINERIO VIETA	PASTABOS : 1. Žemės ir statybos darbus pradėti gavus statybą leidžiantį dokumentą. 2. Statybinės medžiagos sandėliuoti sklype. 3. Matmenys pateikti metrais. 4. Landšafto projektas (apšvietimo, takų ir tt.) rengiamas atskiru projektu. 5. Pilnus esamų drenazo linijų ardymo/išsaugojimo darbus žr. suvestiniame plane. 6. Esant grunto drėgnumui būtina įrengti drenazą pamatams.	Projektuotojas UAB "Skirvalda" Raudondvario pl. 150, Kaunas. +370 611 93 104	Objektas Gyvenamosios paskirties (vieno buto) pastato ir pagalbinio ūkio paskirties pastato Jonavos r. sav., Bukonių sen., Širvių k., Jonavos g. 4A statybos projektas		
			Atestato Nr. A1769	PV, SAPDV ARCHITEKTAS S. Šlamas	Brėžinys INŽINERINIŲ TINKLŲ SUVESTINIS SKLYPO PLANAS 1:500	Laida 0
			30056	PDV A.Indriškevičienė		
			LT	Užsakovas (Statytojas) V.L.	Žymuo SKI21/60-PP-SP- 2	Lapas 1

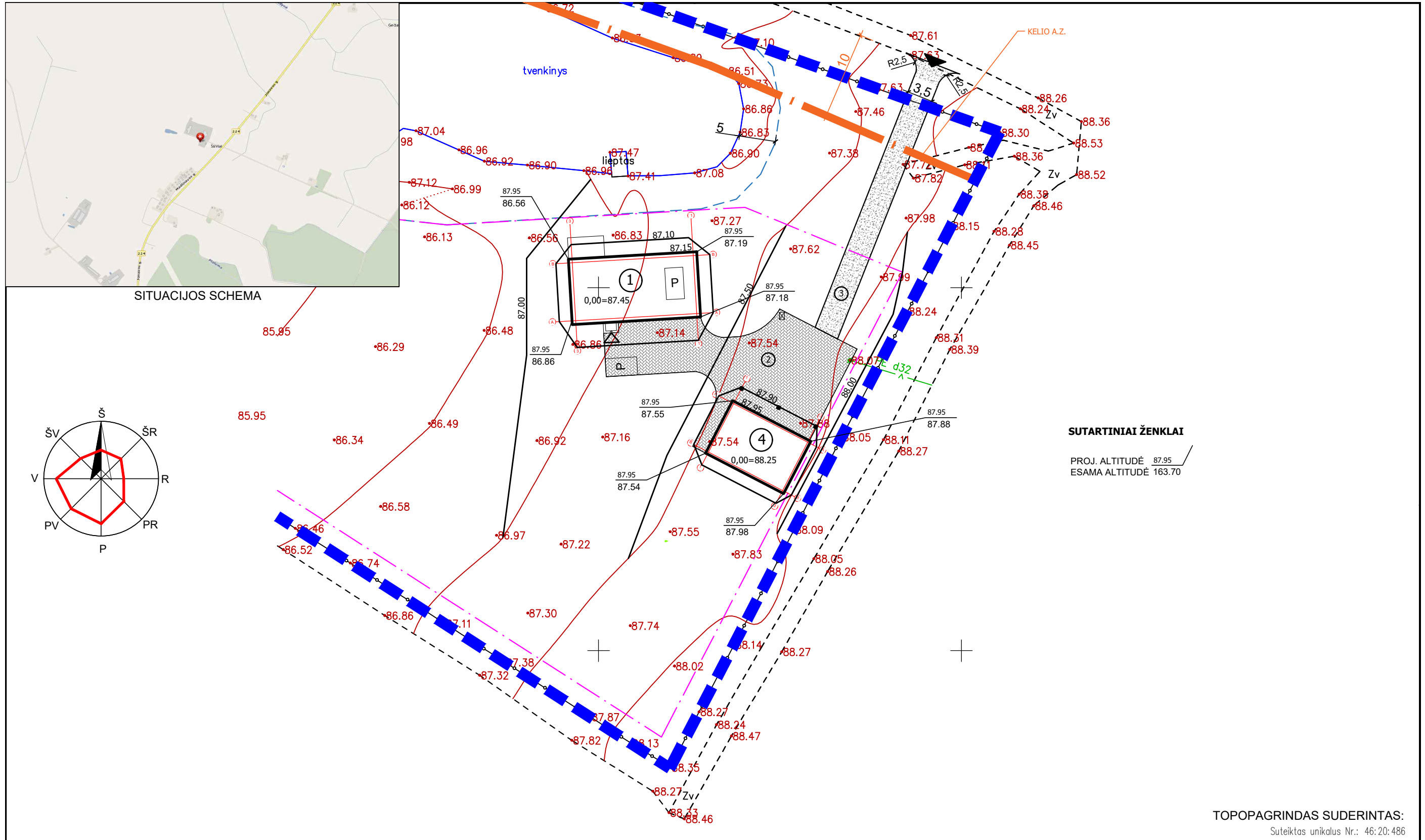

SUTARTINIAI ŽENKLAI

PROJ. ALTITUDĖ 87.95
ESAMA ALTITUDĖ 163.70

TOPOPAGRINDAS SUDERINTAS:
Suteiktas unikalus Nr.: 46:20:486

PROJEKTUOJAMI STATINIAI:	SUTARTINIAI ŽENKLAI :	PASTABOS :	Projektuotojas UAB "Skirvalda" Raudondvario pl. 150, Kaunas. +370 611 93 104	Objektas Gyvenamosios paskirties (vieno buto) pastato ir pagalbinio ūkio paskirties pastato Jonavos r. sav., Bukonių sen., Širvių k., Jonavos g. 4A statybos projektas
① Gyvenamosios paskirties (vieno buto) pastatas ② Aikštelė ③ Nuovaža ④ PROJEKTUOJAMAS Pagalbinio ūkio paskirties pastatas	[Hatched] BETONINĖS TRINKELĖS [White] LIKUSI SKLYPO DALIS -VEJA [Dashed] SKLYPŲ RIBOS [Dotted] ŪKININKO SODYBOS SCHEMA [Pink] NUSTATYTA STATYBOS ZONA	[Hatched] SERVITUTAI [P] PARKAVIMO VIETA AUTOMOBILIUI 2,5X4,35m [Triangle] PAGRINDINIS ĮVAŽIAVIMAS [Triangle] PAGRINDINIS ĮĖJIMAS [Square] BUITINIŲ ATLIEKŲ KONTEINERIO VIETA	Atestato Nr. A1769 PV, SAPDV ARCHITEKTAS S. Šlamas	Brėžinys SKLYPO VERTIKALUS (AUKŠČIŲ) PLANAS 1:500 Laida 0
LT Užsakovas (Statytojas) V.L.	Žymuo SKI21/60-PP-SP- 3 Lapas 1 / Lapų 1			

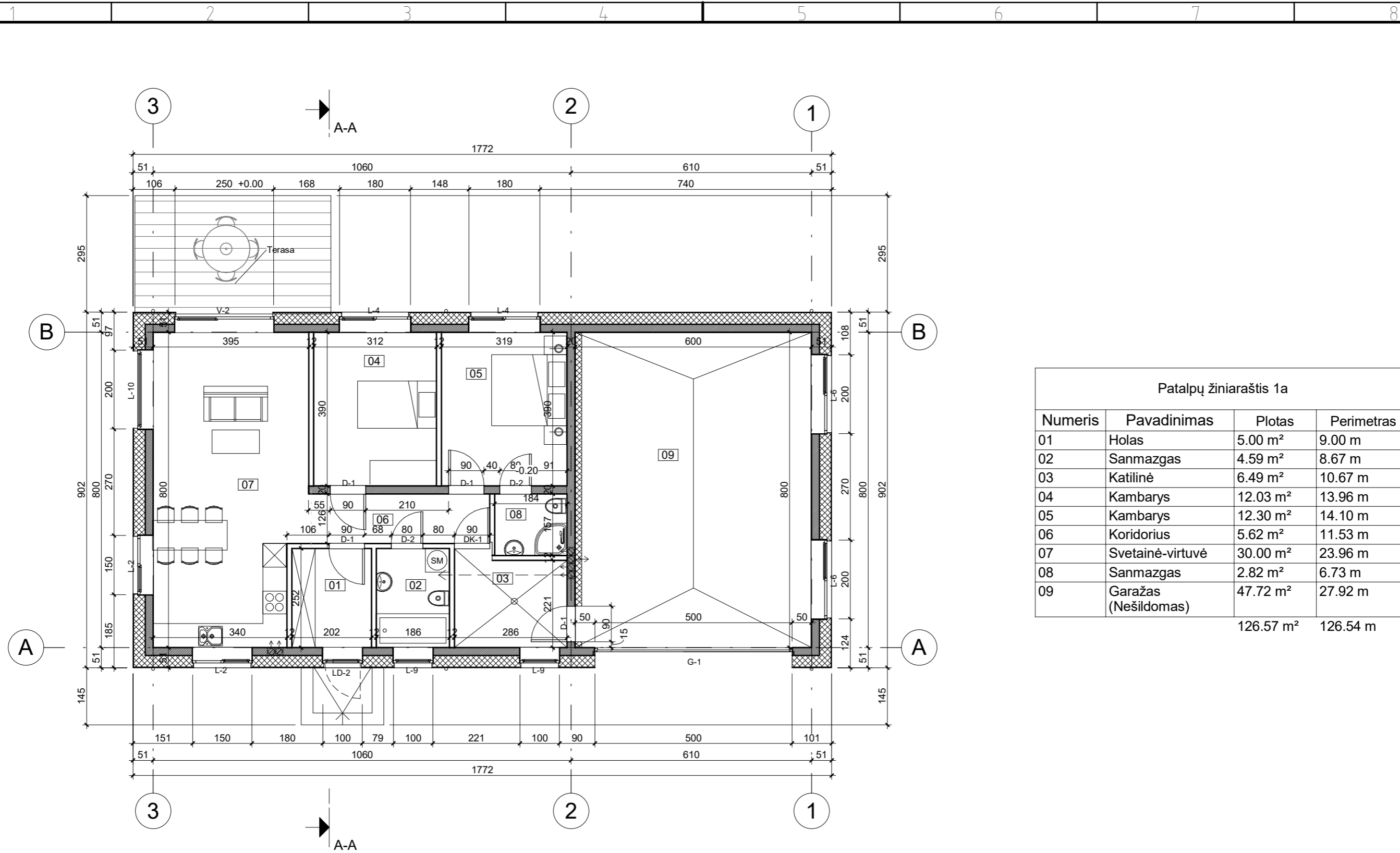

Patalpų žiniaraštis 1a			
Numeris	Pavadinimas	Plotas	Perimetras
01	Holas	5.00 m ²	9.00 m
02	Sanmazgas	4.59 m ²	8.67 m
03	Katilinė	6.49 m ²	10.67 m
04	Kambarys	12.03 m ²	13.96 m
05	Kambarys	12.30 m ²	14.10 m
06	Koridorius	5.62 m ²	11.53 m
07	Svetainė-virtuvė	30.00 m ²	23.96 m
08	Sanmazgas	2.82 m ²	6.73 m
09	Garažas (Nešildomas)	47.72 m ²	27.92 m
		126.57 m ²	126.54 m

SUTARTINIAI ŽYMĖJIMAI:

-  LAIKANČIOS SIENOS
-  TERMOIZOLIACIJA
-  PERTVAROS

PASTABOS:

1. STATYBOS DARBUS PRADĖTI GAVUS STATYBĄ LEIDŽIANTĮ DOKUMENTĄ.
2. BRĖŽINYS NESKIRTAS MATUOTI.
3. INTERJERO PROJEKTAS (ELEKTROS, VIRTUVĖS, SANTECHNIKOS, LAIPTŲ) RENGIAMAS ATSKIRAI.
4. LANDŠAFTO PROJEKTAS RENGIAMAS ATSKIRAI.

Kval. Patv. Dok.Nr.	PROJEKTUOTOJAS		STATINIO PROJEKTO PAVADINIMAS	
	UAB "Skirvalda"		Gyvenamosios paskirties (vieno buto) pastato ir pagalbinio ūkio paskirties pastato Jonavos r. sav., Bukonių sen., Širvių k., Jonavos g. 4A statybos projektas	
A1769	PV.SAPDV. ARCHITEKTAS	S. Šlamas	DOKUMENTO PAVADINIMAS	Laida
			GYVENAMASIS NAMAS.	0
			1A PLANAS M 1:100	
LT	STATYTOJAS IR (ARBA) UŽSAKOVAS		DOKUMENTO ŽYMUO	Lapas
	V.L.		SKI21/60-PP-S A-1	Lapų
				1 1

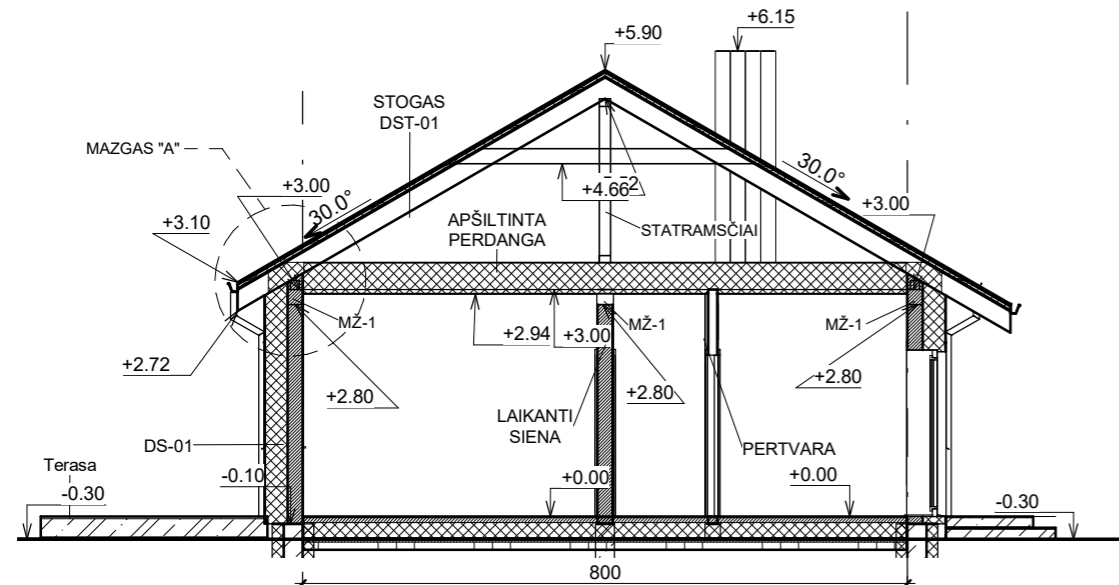

PJŪVIS A-A

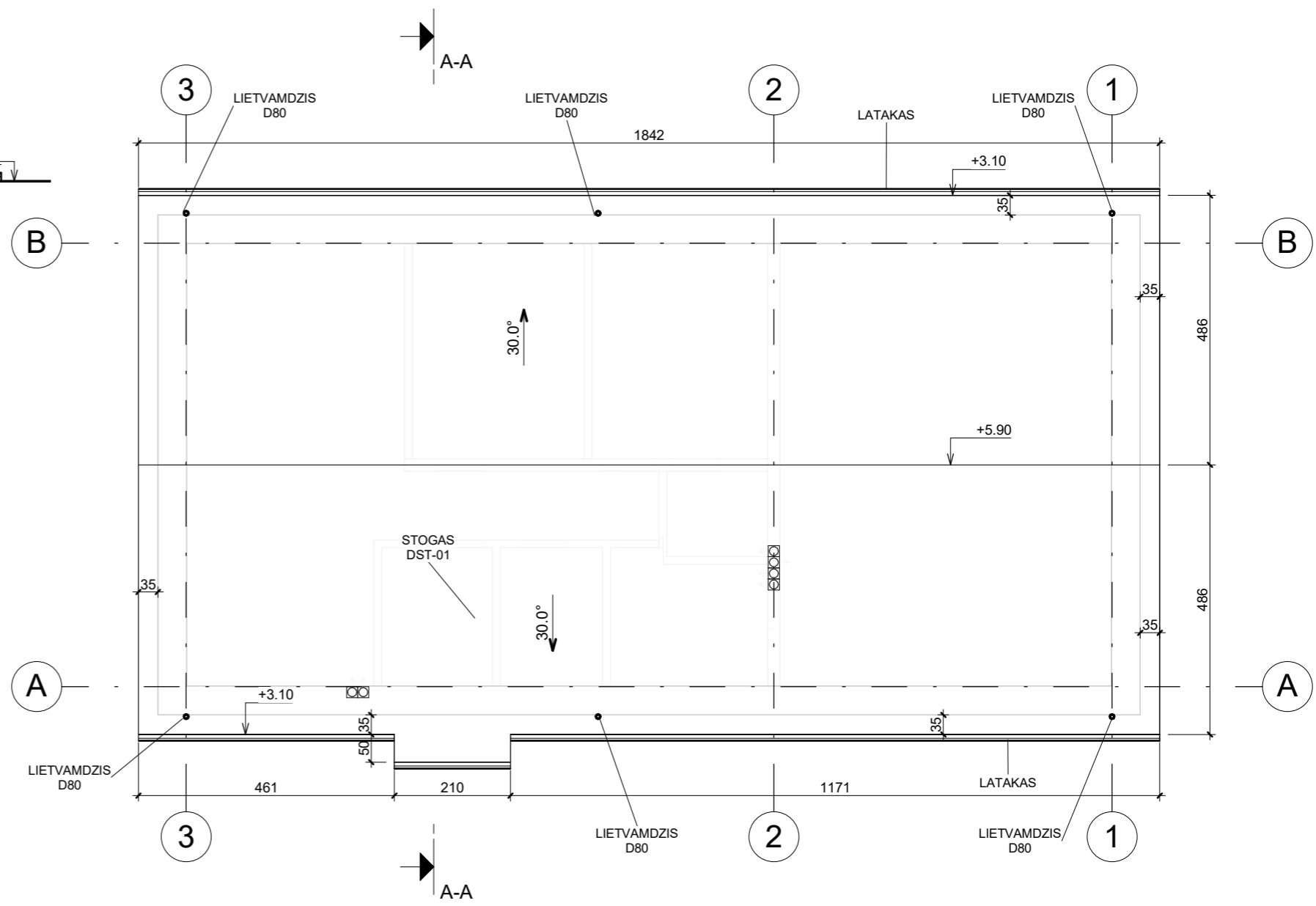
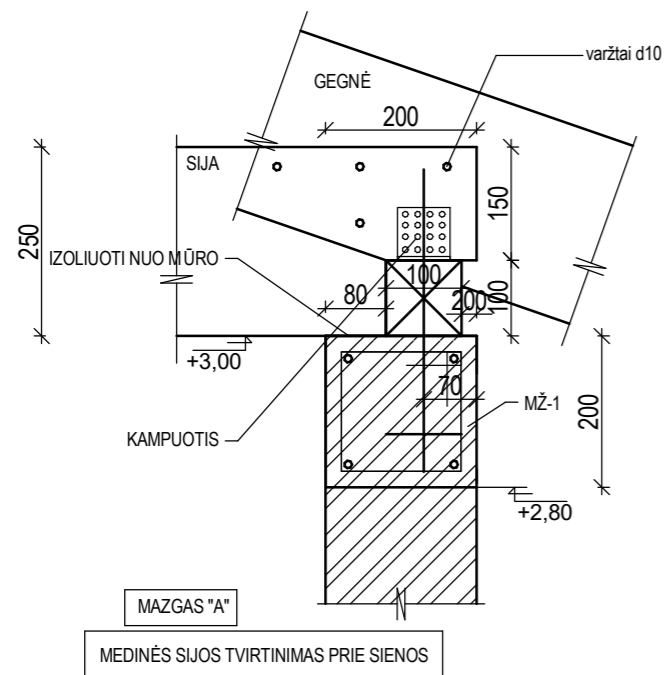

STOGO PLANAS

PASTABOS:

1. STATYBOS DARBUS PRADĖTI GAVUS STATYBĄ LEIDŽIANTĮ DOKUMENTĄ.
2. BRĖŽINYS NESKIRTAS MATUOTI.
3. INTERJERO PROJEKTAS (ELEKTROS, VIRTUVĖS, SANTECHNIKOS, LAIPTŲ) RENGIAMAS ATSKIRAI.
4. LANDŠAFTO PROJEKTAS RENGIAMAS ATSKIRAI.
5. NUMATYTI SNIEGO GAUDYKLES.

Kval. Patv. Dok.Nr.	PROJEKTUOTOJAS		STATINIO PROJEKTO PAVADINIMAS	
	UAB "Skirvalda"		Gyvenamosios paskirties (vieno buto) pastato ir pagalbinio ūkio paskirties pastato Jonavos r. sav., Bukonių sen., Širvių k., Jonavos g. 4A statybos projektas	
A1769	PV.SAPDV. ARCHITEKTAS	S. Šlamas	DOKUMENTO PAVADINIMAS	GYVENAMASIS NAMAS.
			PJŪVIS(-IAI), STOGO PLANAS M1:100	
			DOKUMENTO ŽYMUO	Lapas Lapų
LT	STATYTOJAS IR (ARBA) UŽSAKOVAS		SKI21/60-PP-S A-2	
	V.L.		1	1

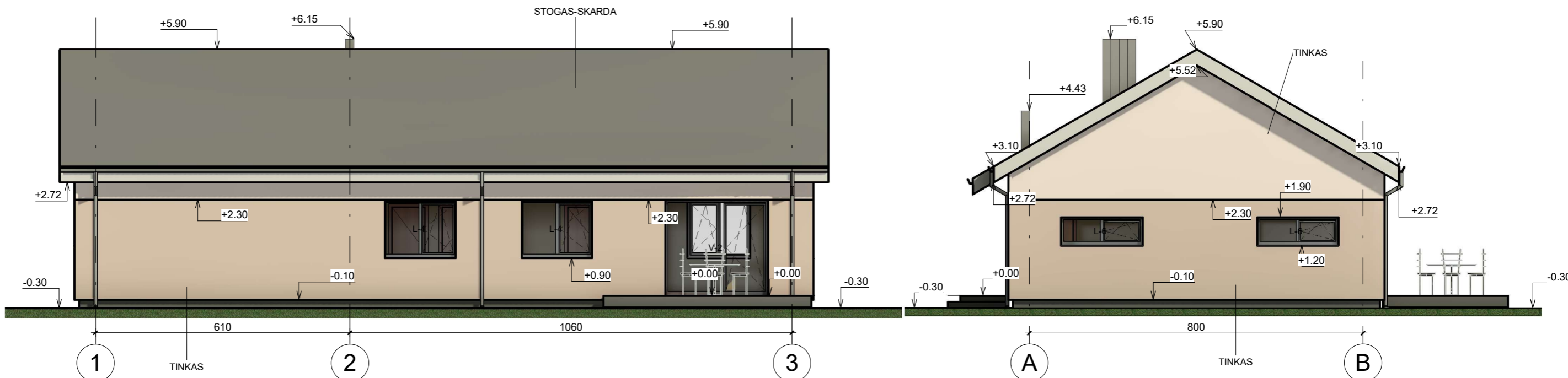
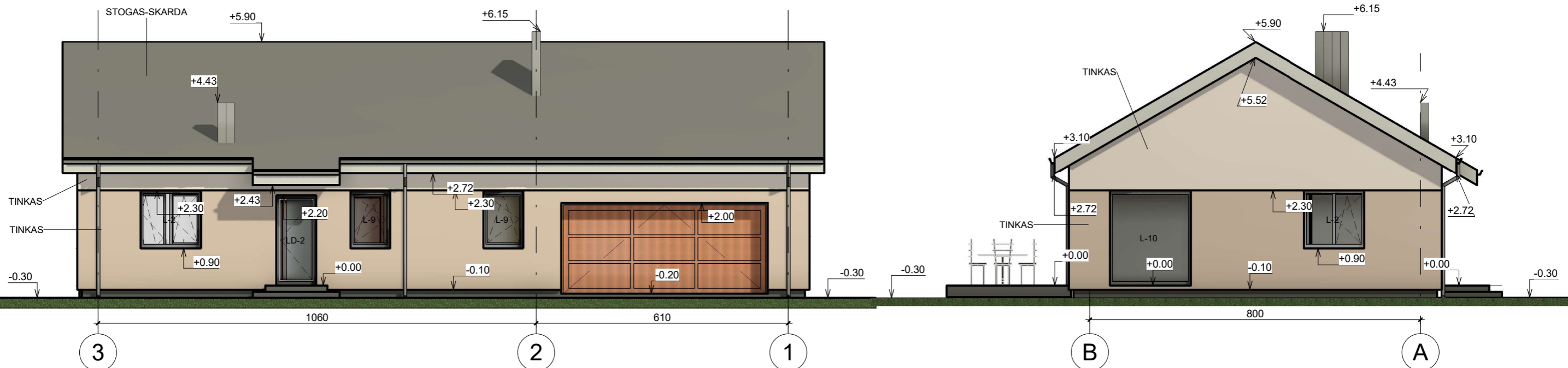

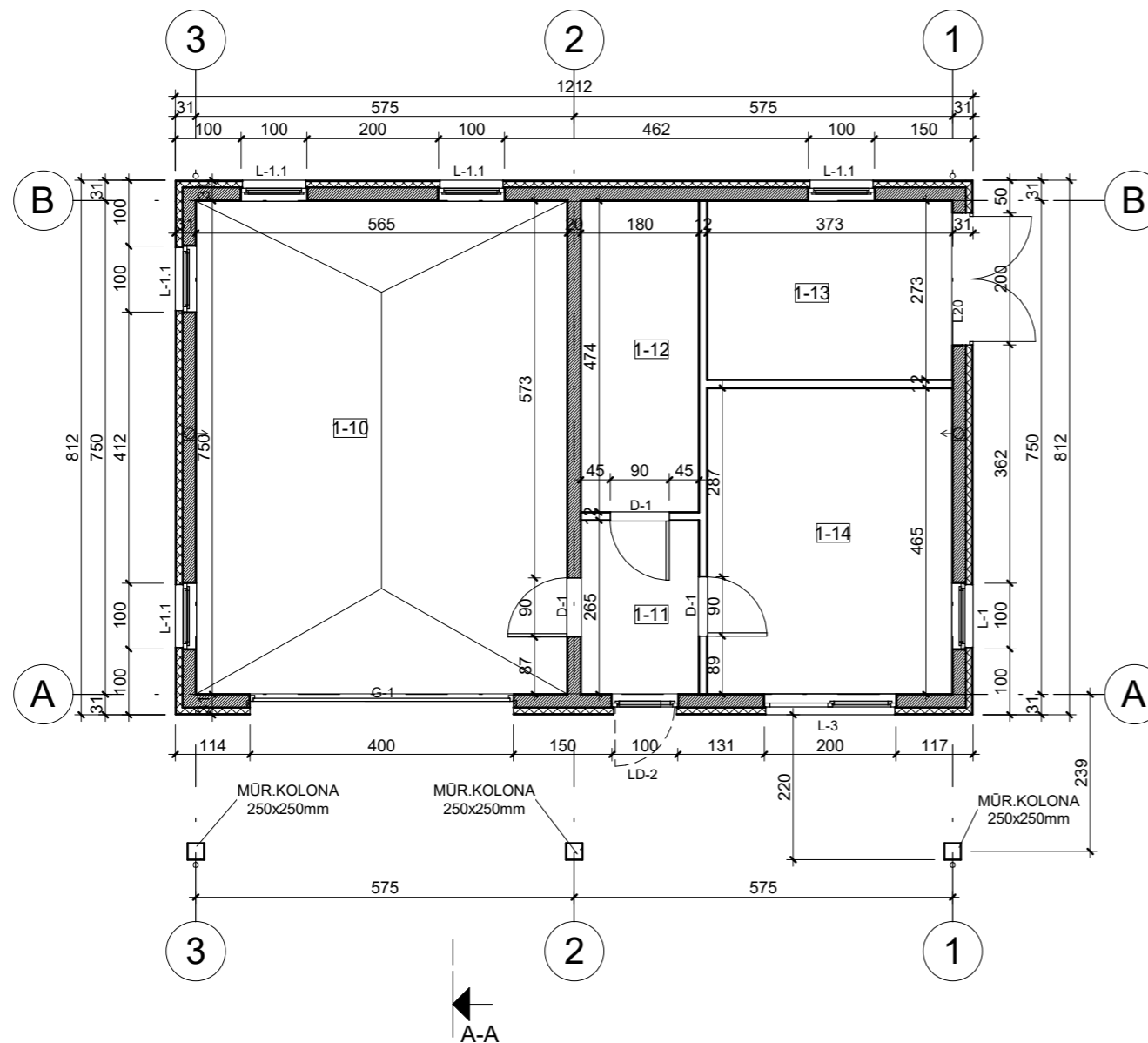

- PASTABOS:**
1. STATYBOS DARBUS PRADĖTI GAVUS STATYBĄ LEIDŽIANTĮ DOKUMENTĄ.
 2. BRĖŽINYS NESKIRTAS MATUOTI.
 3. INTERJERO PROJEKTAS (ELEKTROS, VIRTUVĖS, SANTECHNIKOS, LAIPTŲ) RENGIAMAS ATSKIRAI.
 4. LANDŠAFTO PROJEKTAS RENGIAMAS ATSKIRAI.

Kval. Patv. Dok.Nr.	PROJEKTUOTOJAS		STATINIO PROJEKTO PAVADINIMAS	
	UAB "Skirvalda"		Gyvenamosios paskirties (vieno buto) pastato ir pagalbinio ūkio paskirties pastato Jonavos r. sav., Bukonių sen., Širvių k., Jonavos g. 4A statybos projektas	
A1769	PV.SAPDV. ARCHITEKTAS	S. Šlamas	DOKUMENTO PAVADINIMAS	GYVENAMASIS NAMAS.
			Laida	
			0	
	STATYTOJAS IR (ARBA) UŽSAKOVAS		DOKUMENTO ŽYMUO	
LT	V.L.		SKI21/60-PP-S A-3	
			Lapas	Lapų
			1	1



Patalpų žiniaraštis 1a			
Numeris	Pavadinimas	Plotas	Perimetras
1-10	Sandėlis (Eg)	42.11 m ²	26.22 m
1-11	Sandėlis (Eg)	4.67 m ²	8.81 m
1-12	Sandėlis (Eg)	8.38 m ²	12.99 m
1-13	Sandėlis (Eg)	10.05 m ²	12.84 m
1-14	Sandėlis (Eg)	17.20 m ²	16.69 m
		82.41 m ²	77.54 m

SUTARTINIAI ŽYMĖJIMAI:

-  LAIKANČIOS SIENOS
-  TERMOIZOLIACIJA
-  PERTVAROS

PASTABOS:

1. STATYBOS DARBUS PRADĖTI GAVUS STATYBĄ LEIDŽIANTĮ DOKUMENTĄ.
2. BRĖŽINYS NESKIRTAS MATUOTI.
3. INTERJERO PROJEKTAS (ELEKTROS, VIRTUVĖS, SANTECHNIKOS, LAIPTŲ) RENGIAMAS ATSKIRAI.
4. LANDŠAFTO PROJEKTAS RENGIAMAS ATSKIRAI.

Atestato Nr.	PROJEKTUOTOJAS		OBJEKTAS	
	UAB "Skirvalda"		Gyvenamosios paskirties (vieno buto) pastato ir pagalbinio ūkio paskirties pastato Jonavos r. sav., Bukonių sen., Širvių k., Jonavos g. 4A statybos projektas	
A1769	PV.SAPDV. ARCHITEKTAS	S. Šlamas	BRĖŽINYS	PAGALBINIO ŪKIO PASTATAS
				1A PLANAS M 1:100
			ŽYMUO	SKI21/60-PP-S A-1
LT		V.L.	Lapas	Lapų
			1	1

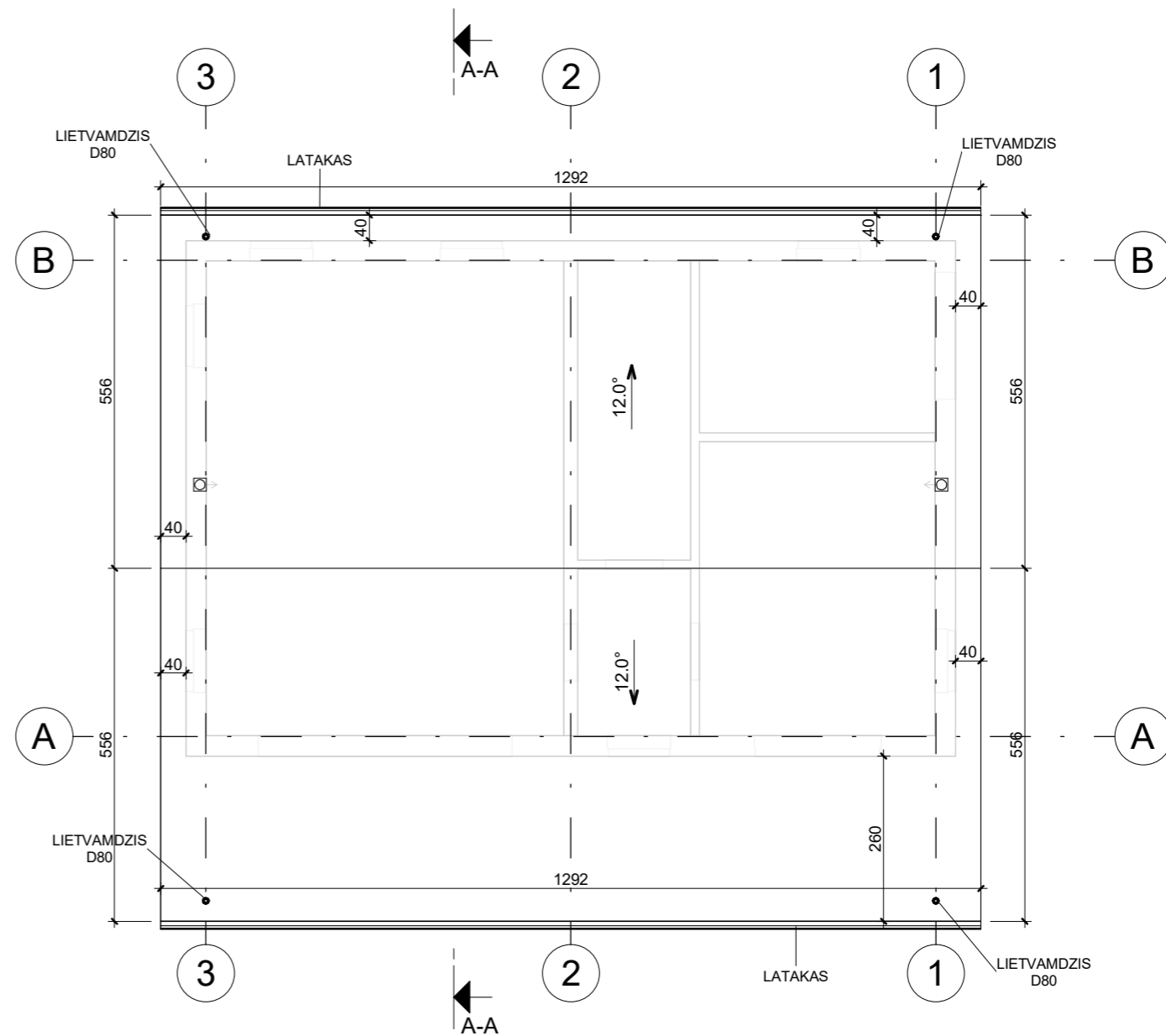
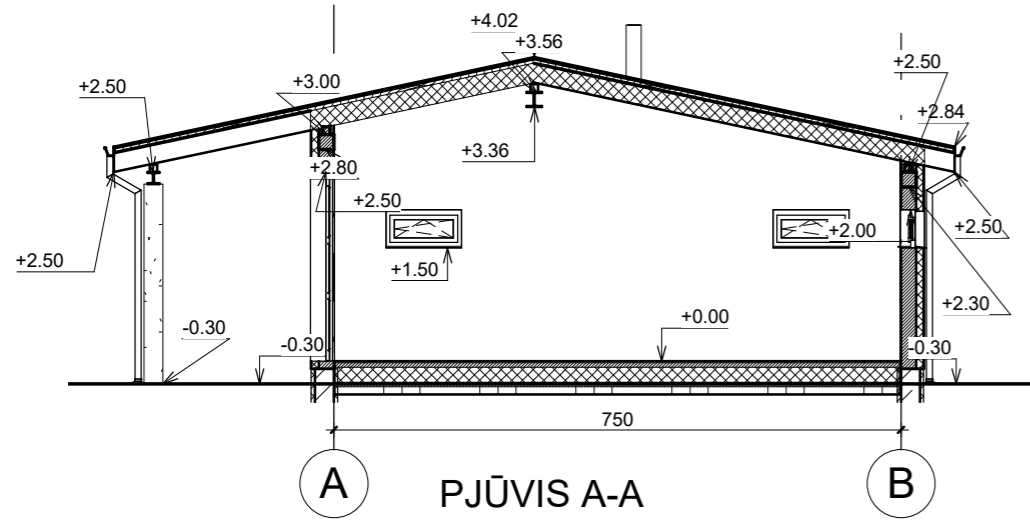

STOGO PLANAS

PASTABOS:

1. STATYBOS DARBUS PRADĖTI GAVUS STATYBĄ LEIDŽIANTĮ DOKUMENTĄ.
2. BRĖŽINYS NESKIRTAS MATUOTI.
3. INTERJERO PROJEKTAS (ELEKTROS, VIRTUVĖS, SANTECHNIKOS, LAIPTŲ) RENGIAMAS ATSKIRAI.
4. LANDŠAFTO PROJEKTAS RENGIAMAS ATSKIRAI.
5. NUMATYTI SNIEGO GAUDYKLES.

Atestato Nr.	PROJEKTUOTOJAS		OBJEKTAS		
	UAB "Skirvalda"		Gyvenamosios paskirties (vieno buto) pastato ir pagalbinių ūkio paskirties pastato Jonavos r. sav., Bukonių sen., Širvių k., Jonavos g. 4A statybos projektas		
A1769	PV.SAPDV. ARCHITEKTAS	S. Šlamas	BRĖŽINYS	PAGALBINIO ŪKIO PASTATAS	
			PJŪVIS(-IAI), STOGO PLANAS		
LT	STATYTOJAS		ŽYMUO	Lapas	Lapų
	V.L.			SKI21/60-PP-S A-2	1

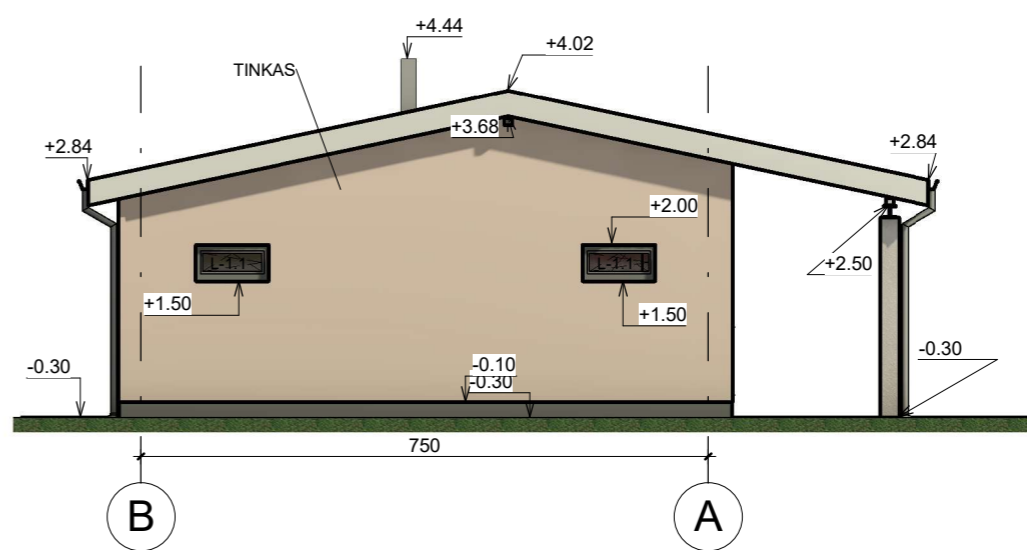
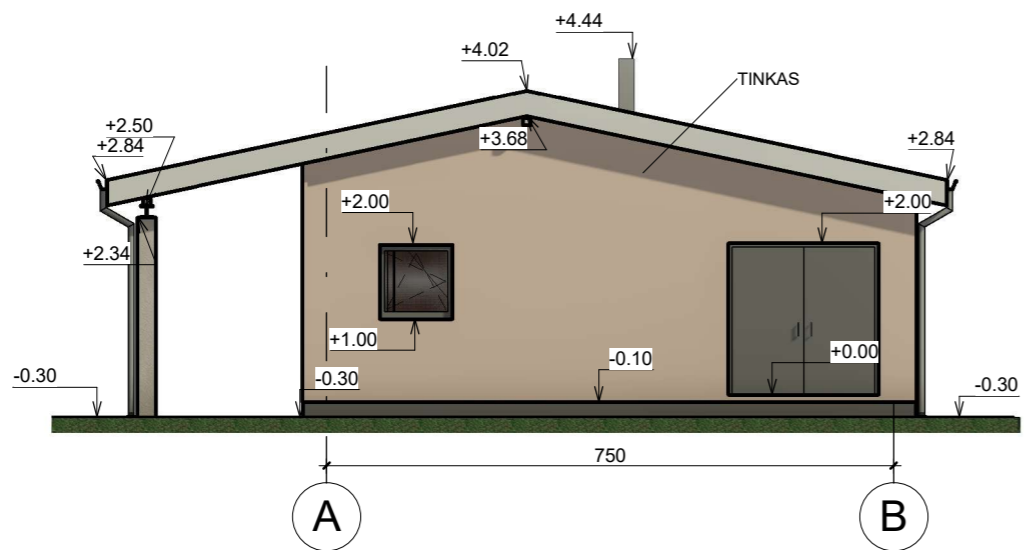
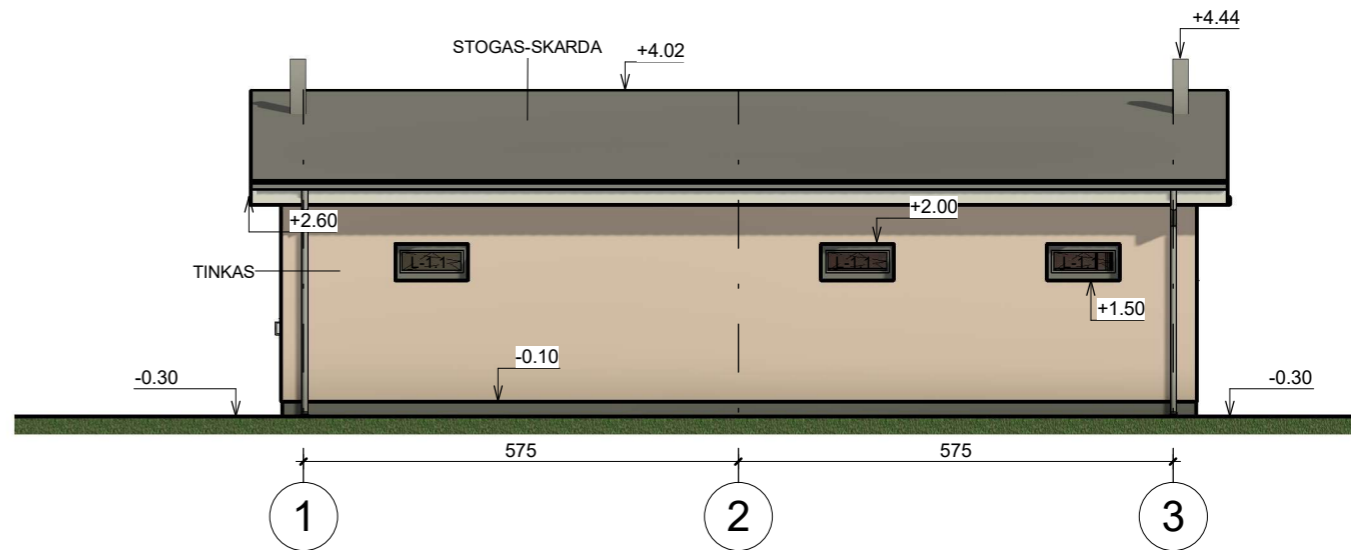
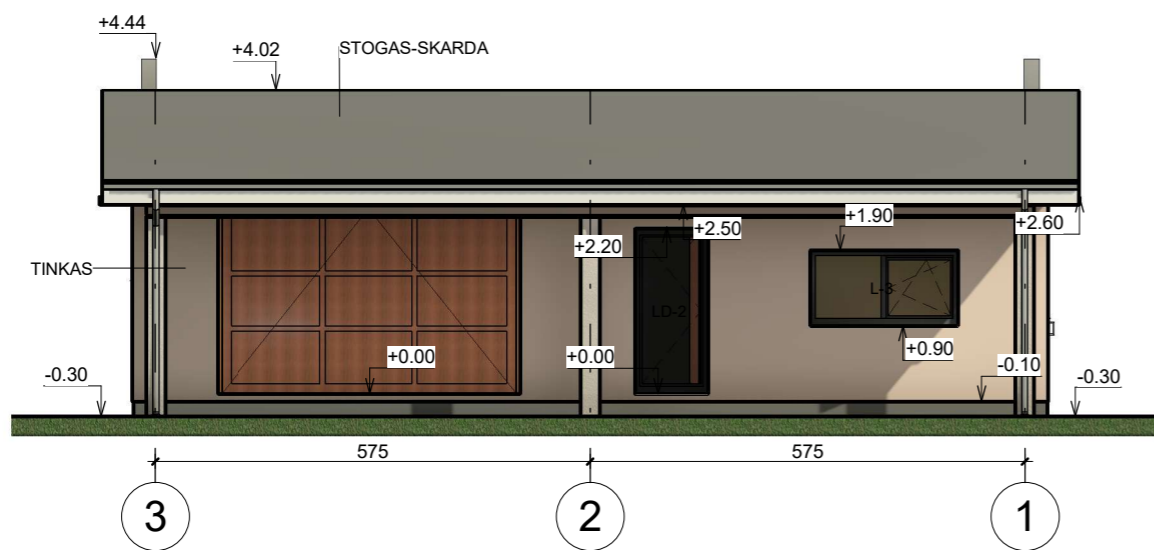

- PASTABOS:**
1. STATYBOS DARBUS PRADĖTI GAVUS STATYBĄ LEIDŽIANTĮ DOKUMENTĄ.
 2. BRĖŽINYS NESKIRTAS MATUOTI.
 3. INTERJERO PROJEKTAS (ELEKTROS, VIRTUVĖS, SANTECHNIKOS, LAIPTŲ) RENGIAMAS ATSKIRAI.
 4. LANDŠAFTO PROJEKTAS RENGIAMAS ATSKIRAI.

Atestato Nr.	PROJEKTUOTOJAS			OBJEKTAS		
	UAB "Skirvalda"			Gyvenamosios paskirties (vieno buto) pastato ir pagalbinių ūkio paskirties pastato Jonavos r. sav., Bukonių sen., Širvių k., Jonavos g. 4A statybos projektas		
A1769	PV. SAPDV. ARCHITEKTAS	S. Šlamas		BRĖŽINYS	PAGALBINIO ŪKIO PASTATAS	Laida
					FASADAI	0
LT	STATYTOJAS			ŽYMUO		Lapas
	V.L.			SKI21/60-PP-S A-3		Lapų
						1
						1