Plotai		
Paytalpos Nr.	Patalpos pavadinimas	Plotas
1-01	Foje/administracija	42,49
1-01	Foje/administracija	200,02
1-02	Planavimo skyriaus vadovas	9,86
1-03	Technologų skyrius	22,17
1-04	Kokybės skyrius	23,57
1-05	Transporto skyrius	23,57
1-06	Pirkimo skyrius	43,24
1-07/08/09	Gamybos skyrius	69,12
1-10	Kavos ir poilsio zona/ drabužinė	21,49
1-11	Pasitarimų	16,76
1-12	Archyvas	23,57
1-13	Moterų WC	11,51
1-14	Vyrų WC	12,13
1-15	Valytojos patalpa	3,22
1-17	Darbo saugos rūbai	10,75
1-18	Laiptinė	26,47
1-19	Personalo vadovė	10,25
1-20	Personalo skyrius	22,46
1-21	Darbų saugos skyrius	23,95
1-22	Valgykla	39,96
1-22	Valgykla	90,51
1-23	Virtuvė	12,46
1-24	WC moterų	11,33
1-25	Neigaliųjų WC	5,01
1-26	WC vyrų	11,78
1-27	Pasitarimų patalpa	110,56
1-29	Laiptinė	26,82

	Projektuojamos g.k. sienos
	Aliuminio profilių stiklo vitrinos
	Mūro-betono sienos
	Gaisrinis čiaupas
	Radiatoriai

	Stogo rifliuota danga, matoma dalis dengiama dažais	
	Atvira betono perdanga	
	Segmenitnės lubos Ecophon Focus™ Dg, Spalva A	1201,70m²
	Segmenitnės lubos Ecophon Focus™ Dg, moduliai 1200x600, Spalva B	
	G.k. lubos	238m²
	Pakabinamos akustinės lubos su faneruotės apdaila ir perforacija MDF ir FIBRO plokštės	72,6m² 65,70m²
	Medinės lamelės tinaknčios drėgnoms patalpoms	27,95m²

PASTABOS:

-Matmenis tikslinti objekte, pastačius pertvaras.
-Esama betono perdanga nuvaloma, jei yra dėmių ar kitokių netvarkingų vietų. Paliekama nedažyta.
-Vedžiojamos komunikacijos nudažomos pagal RAL.
-Detalės pateikiamos projekto eigoje, patvirtinus sąmatas

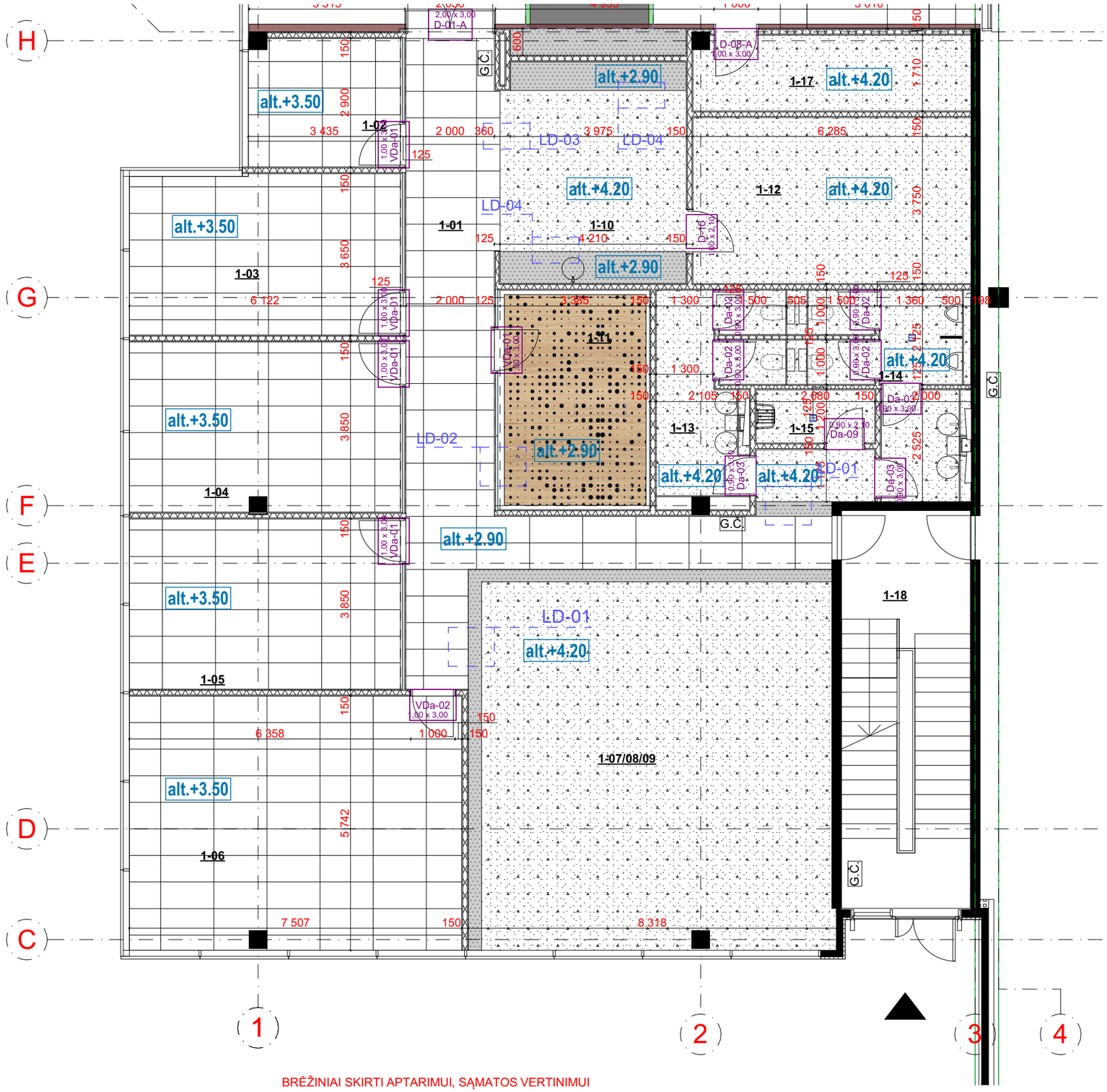

BRĖŽINIAI SKIRTI APTARIMUI, SĄMATOS VERTINIMUI

©Visos turtinės autoriaus teisės į pateikiamus brėžinius, eskizus, vizualizacijas (toliau - taikomosiosdailės (dizaino) kūriniai) priklauso MB „Interjero studija DVI“. Bet koks šių kūrinių panaudojimas be MB „Interjero studija DVI“ leidimo yra laikomas neteisėtu.

Arch.	L.DABRAVALSKYTĖ	2021 09 16		Objektas:		Laida:
Arch.	R. TIREVIČIŪTĖ	2021 09 16		Brėžinys: Lubų apdailos planas		0
Etapas	UŽSAKOVAI:			Brėžinio žymuo:	Lapas	Lapų:
TDP				--	0	0

Plotai		
Paytalpos Nr.	Patalpos pavadinimas	Plotas
1-01	Foje/administracija	42,49
1-01	Foje/administracija	200,02
1-02	Planavimo skyriaus vadovas	9,86
1-03	Technologų skyrius	22,17
1-04	Kokybės skyrius	23,57
1-05	Transporto skyrius	23,57
1-06	Pirkimo skyrius	43,24
1-07/08/09	Gamybos skyrius	69,12
1-10	Kavos ir poilsio zona/ drabužinė	21,49
1-11	Pasitarimų	16,76
1-12	Archyvas	23,57
1-13	Moterų WC	11,51
1-14	Vyrų WC	12,13
1-15	Valytojos patalpa	3,22
1-17	Darbo saugos rūbai	10,75
1-18	Laiptinė	26,47
1-19	Personalo vadovė	10,25
1-20	Personalo skyrius	22,46
1-21	Darbų saugos skyrius	23,95
1-22	Valgykla	39,96
1-22	Valgykla	90,51
1-23	Virtuvė	12,46
1-24	WC moterų	11,33
1-25	Neigaliųjų WC	5,01
1-26	WC vyrų	11,78
1-27	Pasitarimų patalpa	110,56
1-29	Laiptinė	26,82

	Projektuojamos g.k. sienos
	Aliuminio profilių stiklo vitrinos
	Mūro-betono sienos
	Gaisrinis čiaupas
	Radiatoriai

	Stogo rifliuota danga, matoma dalis dengiama dažais	
	Atvira betono perdanga	
	Segmenitnės lubos Ecophon Focus™ Dg, Spalva A	1201,70m²
	Segmenitnės lubos Ecophon Focus™ Dg, moduliai 1200x600, Spalva B	
	G.k. lubos	238m²
	Pakabinamos akustinės lubos su faneruotės apdaila ir perforacija MDF ir FIBRO plokštės	72,6m² 65,70m²
	Medinės lamelės tinaknčios drėgnoms patalpoms	27,95m²

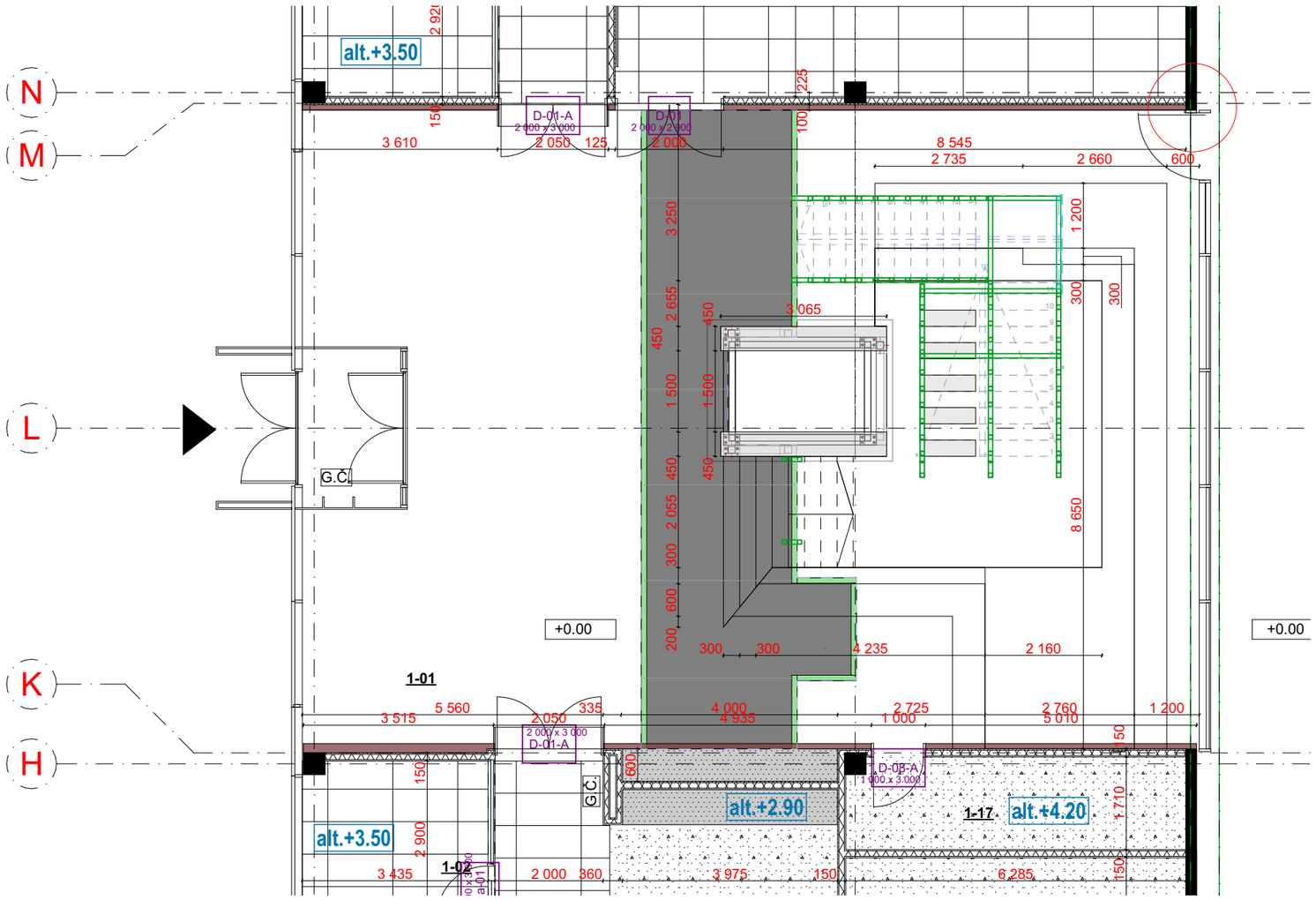

PASTABOS:

-Matmenis tikslinti objekte, pastačius pertvaras.
-Esama betono perdanga nuvaloma, jei yra dėmių ar kitokių netvarkingų vietų. Paliekama nedažyta.
-Vedžiojamos komunikacijos nudažomos pagal RAL.
-Detalės pateikiamos projekto eigoje, patvirtinus sąmatas

BRĖŽINIAI SKIRTI APTARIMUI, SĄMATOS VERTINIMUI

©Visos turtinės autoriaus teisės į pateikiamus brėžinius, eskizus, vizualizacijas (toliau - taikomosiosdailės (dizaino) kūriniai) priklauso MB „Interjero studija DVI“. Bet koks šių kūrinių panaudojimas be MB „Interjero studija DVI“ leidimo yra laikomas neteisėtu.

Arch.	L.DABRAVALSKYTĖ	2021 09 16		Objektas:		Laida:
Arch.	R. TIREVIČIŪTĖ	2021 09 16		Brėžinys: Lubų apdailos planas		0
Etapas	UŽSAKOVAI:			Brėžinio žymuo:	Lapas	Lapų:
TDP				--	0	0

Plotai		
Paytalpos Nr.	Patalpos pavadinimas	Plotas
1-01	Foje/administracija	42,49
1-01	Foje/administracija	200,02
1-02	Planavimo skyriaus vadovas	9,86
1-03	Technologų skyrius	22,17
1-04	Kokybės skyrius	23,57
1-05	Transporto skyrius	23,57
1-06	Pirkimo skyrius	43,24
1-07/08/09	Gamybos skyrius	69,12
1-10	Kavos ir poilsio zona/ drabužinė	21,49
1-11	Pasitarimų	16,76
1-12	Archyvas	23,57
1-13	Moterų WC	11,51
1-14	Vyrų WC	12,13
1-15	Valytojos patalpa	3,22
1-17	Darbo saugos rūbai	10,75
1-18	Laiptinė	26,47
1-19	Personalo vadovė	10,25
1-20	Personalo skyrius	22,46
1-21	Darbų saugos skyrius	23,95
1-22	Valgykla	39,96
1-22	Valgykla	90,51
1-23	Virtuvė	12,46
1-24	WC moterų	11,33
1-25	Neigaliųjų WC	5,01
1-26	WC vyrų	11,78
1-27	Pasitarimų patalpa	110,56
1-29	Laiptinė	26,82

	Projektuojamos g.k. sienos
	Aliuminio profilių stiklo vitrinos
	Mūro-betono sienos
	Gaisrinis čiaupas
	Radiatoriai

	Stogo rifliuota danga, matoma dalis dengiama dažais	
	Atvira betono perdanga	
	Segmenitnės lubos Ecophon Focus™ Dg, Spalva A	1201,70m²
	Segmenitnės lubos Ecophon Focus™ Dg, moduliai 1200x600, Spalva B	
	G.k. lubos	238m²
	Pakabinamos akustinės lubos su faneruotės apdaila ir perforacija MDF ir FIBRO plokštės	72,6m² 65,70m²
	Medinės lamelės tinaknčios drėgnoms patalpoms	27,95m²

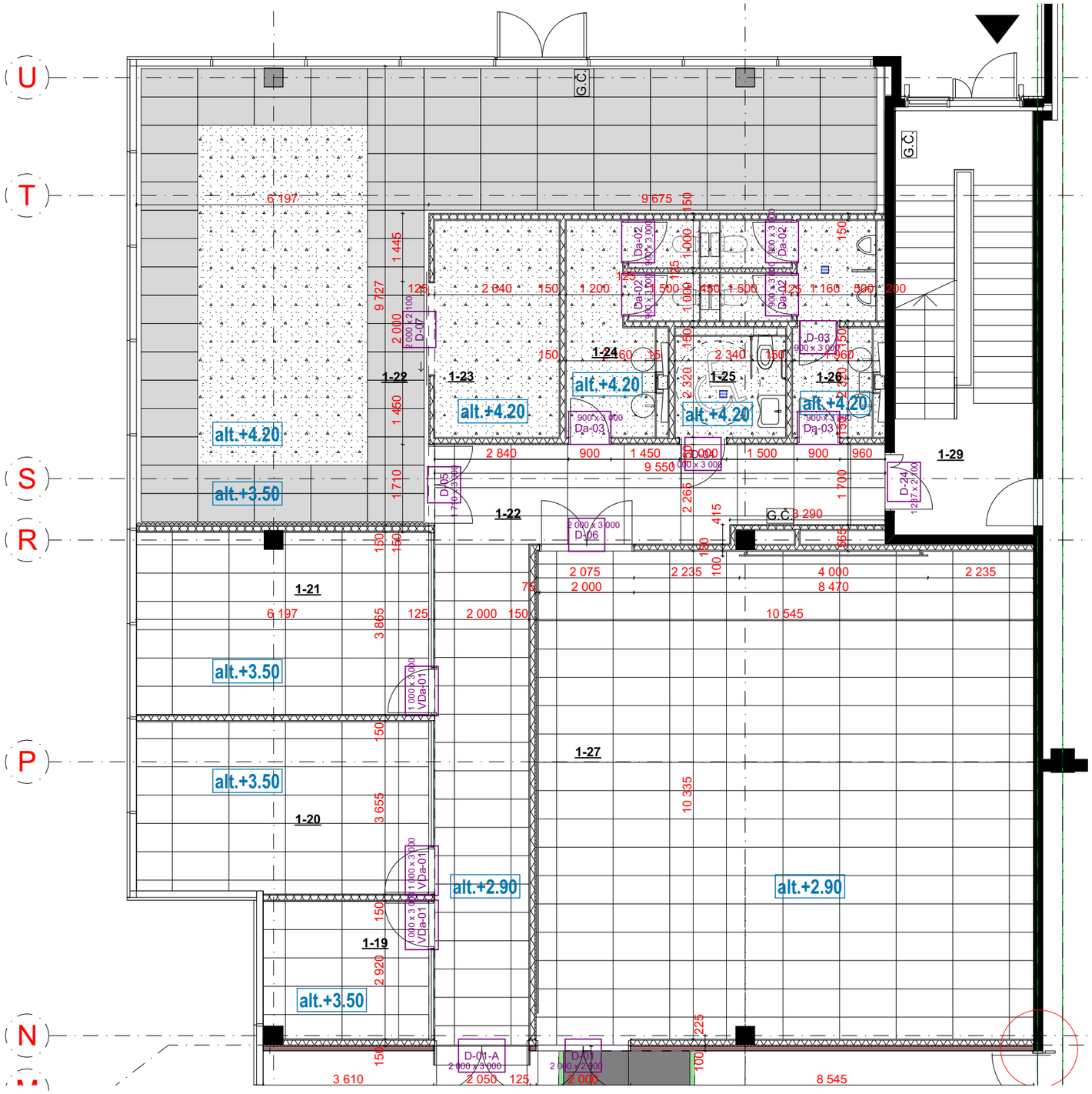

PASTABOS:

-Matmenis tikslinti objekte, pastačius pertvaras.
-Esama betono perdanga nuvaloma, jei yra dėmių ar kitokių netvarkingų vietų. Paliekama nedažyta.
-Vedžiojamos komunikacijos nudažomos pagal RAL.
-Detalės pateikiamos projekto eigoje, patvirtinus sąmatas

BRĖŽINIAI SKIRTI APTARIMUI, SĄMATOS VERTINIMUI

©Visos turtinės autoriaus teisės į pateikiamus brėžinius, eskizus, vizualizacijas (toliau - taikomosiosdailės (dizaino) kūriniai) priklauso MB „Interjero studija DVI“. Bet koks šių kūrinių panaudojimas be MB „Interjero studija DVI“ leidimo yra laikomas neteisėtu.

Arch.	L.DABRAVALSKYTĖ	2021 09 16		Objektas:		Laida:
Arch.	R. TIREVIČIŪTĖ	2021 09 16		Brėžinys: Lubų apdailos planas		0
Etapas	UŽSAKOVAI:			Brėžinio žymuo:	Lapas	Lapų:
TDP				--	0	0

Plotai		
Paytalpos Nr.	Patalpos pavadinimas	Plotas
2-01	Koridorius	32,48
2-02	Projektavimo skyrius	120,30
2-03	Projektų valdymo direktorius	16,99
2-04	PV kabinetas	22,88
2-05	PV kabinetas	28,93
2-06	PV kabinetas	30,37
2-07	Kavos ir poilsio zona/drabužinė	41,05
2-08	Pasitarimų	25,41
2-09	Serverinė	13,35
2-10	Moterų WC	13,53
2-11	Vyrų WC	13,09
2-12	Valytojos patalpa	2,77
2-13	Koridorius	32,89
2-14	Laiptinė	28,62
2-15	Projektavimo skyrius	168,80
2-16	Projektų sk.vadovas/ Technikos dir.	17,78
2-17	Technikos direktorius	15,46
2-18	KGV	30,46
2-19	Kavos ir poilsio zona/drabužinė	49,39
2-20	Pasitarimų	25,97
2-21	Moterų WC	16,89
2-22	Vyrų WC	19,26
2-23	Neigaliųjų WC	5,81
2-24	Koridorius	29,43
2-25	Laiptinė	26,37
2-26	Virtuvė	156,33
2-27	Poilsio/žaidimų patalpa	36,30
2-28	Valytojos patalpa	11,27
2-29	Moterų persirengimo ir san.mazgas	36,44
2-30	Valytojos patalpa	3,69
2-31	Vyrų persirengimo ir san.mazgas	108,29
2-32	Ventkamera	60,87
2-33	Koridorius	75,79
2-34	Laiptinė	18,43

	Projektuojamos g.k. sienos
	Aliuminio profilių stiklo vitrinos
	Mūro-betono sienos
	Gaisrinis čiaupas
	Radiatoriai

	Stogo rifliuota danga, matoma dalis dengiama dažais	
	Atvira betono perdanga	
	Segmenitnės lubos Ecophon Focus™ Dg, Spalva A	1201,70m²
	Segmenitnės lubos Ecophon Focus™ Dg, moduliai 1200x600, Spalva B	
	G.k. lubos	238m²
	Pakabinamos akustinės lubos su faneruotės apdaila ir perforacija MDF ir FIBRO plokštės	72,6m² 65,70m²
	Medinės lamelės tinaknčios drėgnoms patalpoms	27,95m²

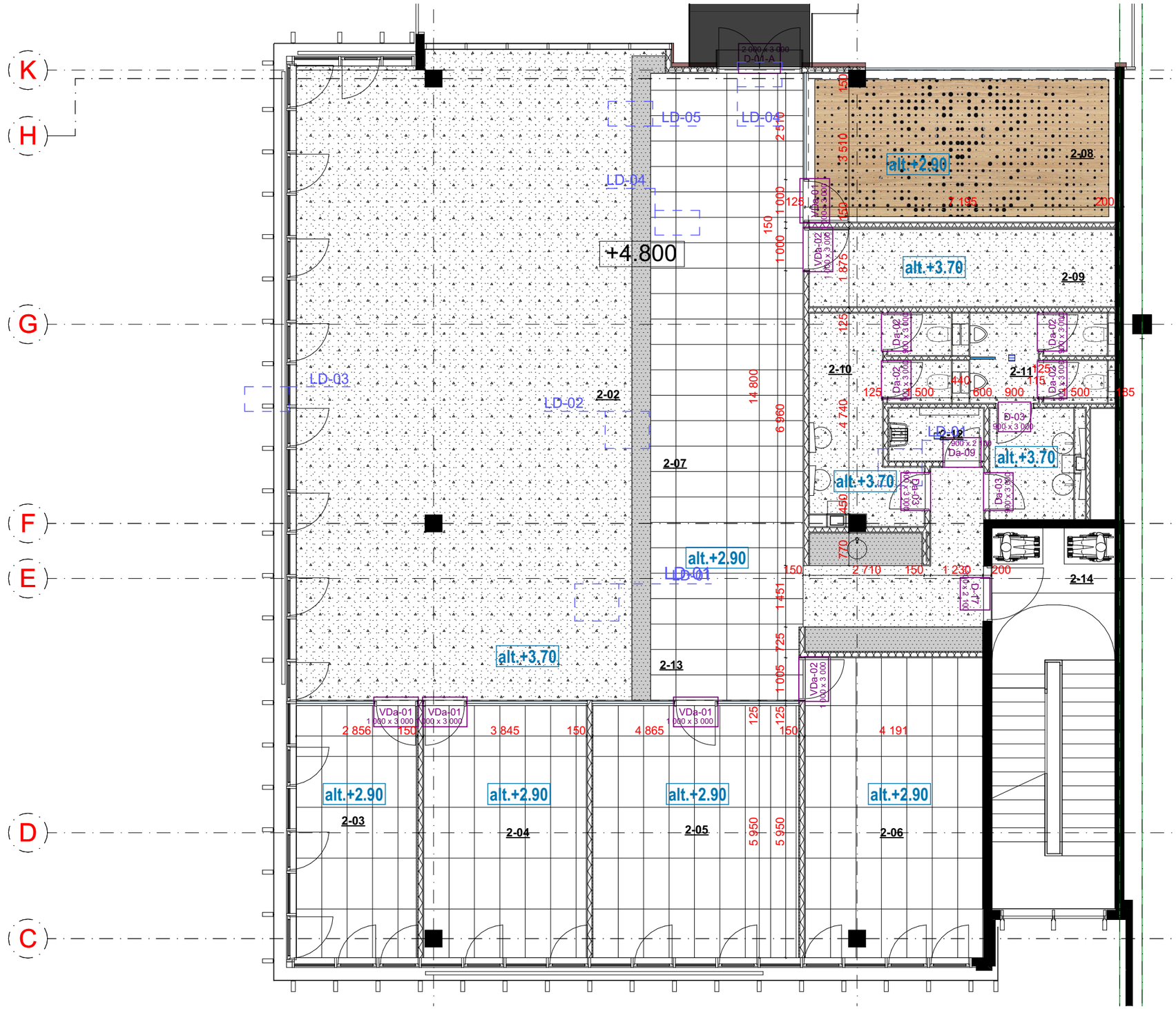

BRĖŽINIAI SKIRTI APTARIMUI, SĄMATOS VERTINIMUI

PASTABOS:

-Matmenis tikslinti objekte, pastačius pertvaras.
-Esama betono perdanga nuvaloma, jei yra dėmių ar kitokių netvarkingų vietų. Paliekama nedažyta.
-Vedžiojamos komunikacijos nudažomos pagal RAL.
-Detalės pateikiamos projekto eigoje, patvirtinus sąmatas

©Visos turtinės autoriaus teisės į pateikiamus brėžinius, eskizus, vizualizacijas (toliau - taikomosiosdailės (dizaino) kūriniai) priklauso MB „Interjero studija DVI“. Bet koks šių kūrinių panaudojimas be MB „Interjero studija DVI“ leidimo yra laikomas neteisėtu.

Arch.	L.DABRAVALSKYTĖ	2021 09 16		Objektas:		Laida:
Arch.	R. TIREVIČIŪTĖ	2021 09 16		Brėžinys: Lubų apdailos planas		0
Etapas	UŽSAKOVAI:			Brėžinio žymuo:	Lapas	Lapų:
TDP				--	0	0

Plotai		
Paytalpos Nr.	Patalpos pavadinimas	Plotas
2-01	Koridorius	32,48
2-02	Projektavimo skyrius	120,30
2-03	Projektų valdymo direktorius	16,99
2-04	PV kabinetas	22,88
2-05	PV kabinetas	28,93
2-06	PV kabinetas	30,37
2-07	Kavos ir poilsio zona/drabužinė	41,05
2-08	Pasitarimų	25,41
2-09	Serverinė	13,35
2-10	Moterų WC	13,53
2-11	Vyrų WC	13,09
2-12	Valytojos patalpa	2,77
2-13	Koridorius	32,89
2-14	Laiptinė	28,62
2-15	Projektavimo skyrius	168,80
2-16	Projektų sk.vadovas/ Technikos dir.	17,78
2-17	Technikos direktorius	15,46
2-18	KGV	30,46
2-19	Kavos ir poilsio zona/drabužinė	49,39
2-20	Pasitarimų	25,97
2-21	Moterų WC	16,89
2-22	Vyrų WC	19,26
2-23	Neigaliųjų WC	5,81
2-24	Koridorius	29,43
2-25	Laiptinė	26,37
2-26	Virtuvė	156,33
2-27	Poilsio/žaidimų patalpa	36,30
2-28	Valytojos patalpa	11,27
2-29	Moterų persirengimo ir san.mazgas	36,44
2-30	Valytojos patalpa	3,69
2-31	Vyrų persirengimo ir san.mazgas	108,29
2-32	Ventkamera	60,87
2-33	Koridorius	75,79
2-34	Laiptinė	18,43

	Projektuojamos g.k. sienos
	Aliuminio profilių stiklo vitrinos
	Mūro-betono sienos
	Gaisrinis čiaupas
	Radiatoriai

	Stogo rifliuota danga, matoma dalis dengiama dažais	
	Atvira betono perdanga	
	Segmenitnės lubos Ecophon Focus™ Dg, Spalva A	1201,70m²
	Segmenitnės lubos Ecophon Focus™ Dg, moduliai 1200x600, Spalva B	
	G.k. lubos	238m²
	Pakabinamos akustinės lubos su faneruotės apdaila ir perforacija MDF ir FIBRO plokštės	72,6m² 65,70m²
	Medinės lamelės tinaknčios drėgnoms patalpoms	27,95m²

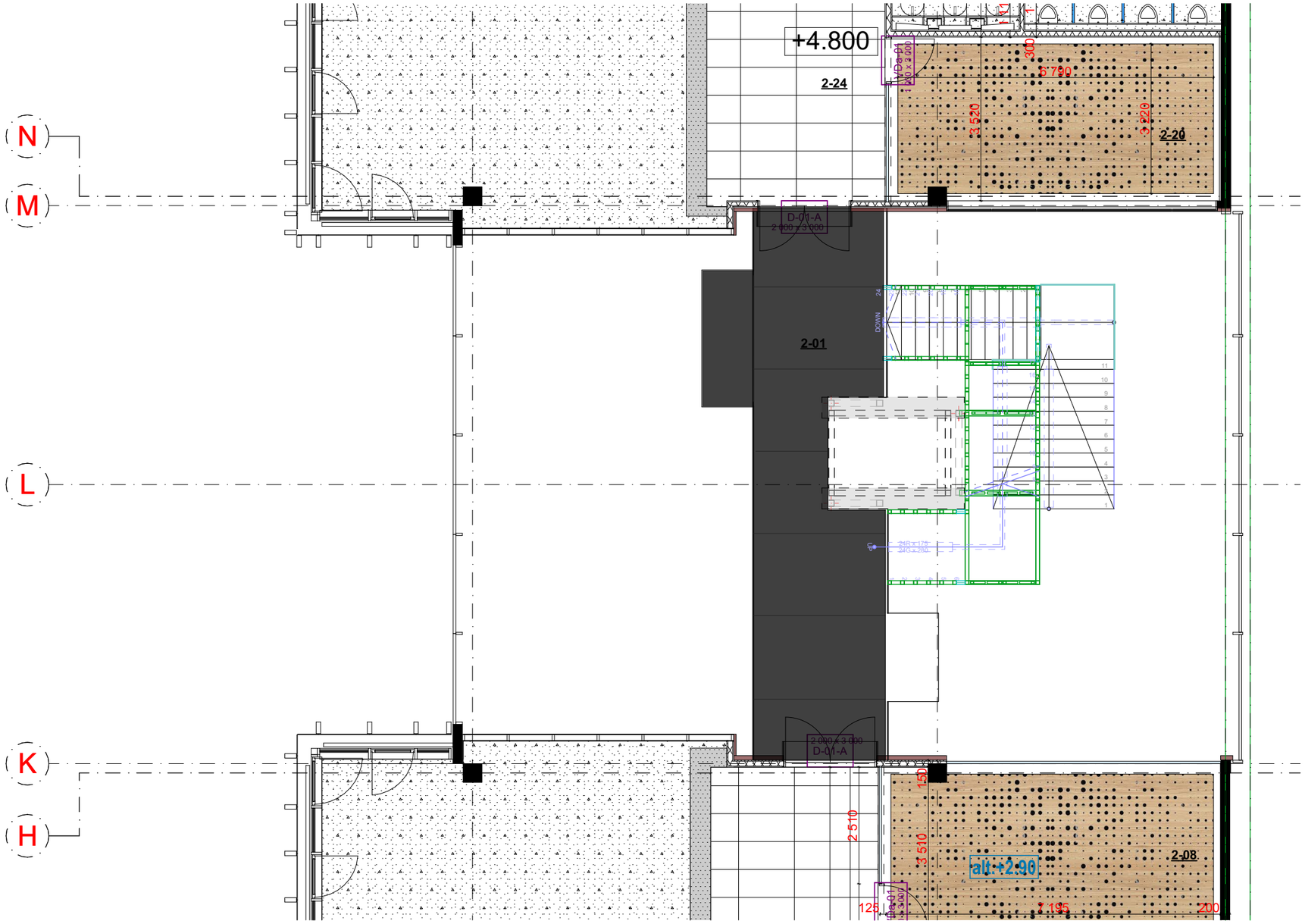

PASTABOS:

-Matmenis tikslinti objekte, pastačius pertvaras.
-Esama betono perdanga nuvaloma, jei yra dėmių ar kitokių netvarkingų vietų. Paliekama nedažyta.
-Vedžiojamos komunikacijos nudažomos pagal RAL.
-Detalės pateikiamos projekto eigoje, patvirtinus sąmatas

BRĖŽINIAI SKIRTI APTARIMUI, SĄMATOS VERTINIMUI

©Visos turtinės autoriaus teisės į pateikiamus brėžinius, eskizus, vizualizacijas (toliau - taikomosiosdailės (dizaino) kūriniai) priklauso MB „Interjero studija DVI“. Bet koks šių kūrinių panaudojimas be MB „Interjero studija DVI“ leidimo yra laikomas neteisėtu.

Arch.	L.DABRAVALSKYTĖ	2021 09 16		Objektas:	Laida:
Arch.	R. TIREVIČIŪTĖ	2021 09 16		Brėžinys: Lubų apdailos planas	0
Etapas	UŽSAKOVAI:			Brėžinio žymuo:	Lapas / Lapų:
TDP				--	0 / 0

Plotai		
Paytalpos Nr.	Patalpos pavadinimas	Plotas
2-01	Koridorius	32,48
2-02	Projektavimo skyrius	120,30
2-03	Projektų valdymo direktorius	16,99
2-04	PV kabinetas	22,88
2-05	PV kabinetas	28,93
2-06	PV kabinetas	30,37
2-07	Kavos ir poilsio zona/drabužinė	41,05
2-08	Pasitarimų	25,41
2-09	Serverinė	13,35
2-10	Moterų WC	13,53
2-11	Vyrų WC	13,09
2-12	Valytojos patalpa	2,77
2-13	Koridorius	32,89
2-14	Laiptinė	28,62
2-15	Projektavimo skyrius	168,80
2-16	Projektų sk.vadovas/ Technikos dir.	17,78
2-17	Technikos direktorius	15,46
2-18	KGV	30,46
2-19	Kavos ir poilsio zona/drabužinė	49,39
2-20	Pasitarimų	25,97
2-21	Moterų WC	16,89
2-22	Vyrų WC	19,26
2-23	Neigaliųjų WC	5,81
2-24	Koridorius	29,43
2-25	Laiptinė	26,37
2-26	Virtuvė	156,33
2-27	Poilsio/žaidimų patalpa	36,30
2-28	Valytojos patalpa	11,27
2-29	Moterų persirengimo ir san.mazgas	36,44
2-30	Valytojos patalpa	3,69
2-31	Vyrų persirengimo ir san.mazgas	108,29
2-32	Ventkamera	60,87
2-33	Koridorius	75,79
2-34	Laiptinė	18,43

	Projektuojamos g.k. sienos
	Aliuminio profilių stiklo vitrinos
	Mūro-betono sienos
	Gaisrinis čiaupas
	Radiatoriai

	Stogo rifliuota danga, matoma dalis dengiama dažais	
	Atvira betono perdanga	
	Segmenitnės lubos Ecophon Focus™ Dg, Spalva A	1201,70m²
	Segmenitnės lubos Ecophon Focus™ Dg, moduliai 1200x600, Spalva B	
	G.k. lubos	238m²
	Pakabinamos akustinės lubos su faneruotės apdaila ir perforacija MDF ir FIBRO plokštės	72,6m² 65,70m²
	Medinės lamelės tinaknčios drėgnoms patalpoms	27,95m²

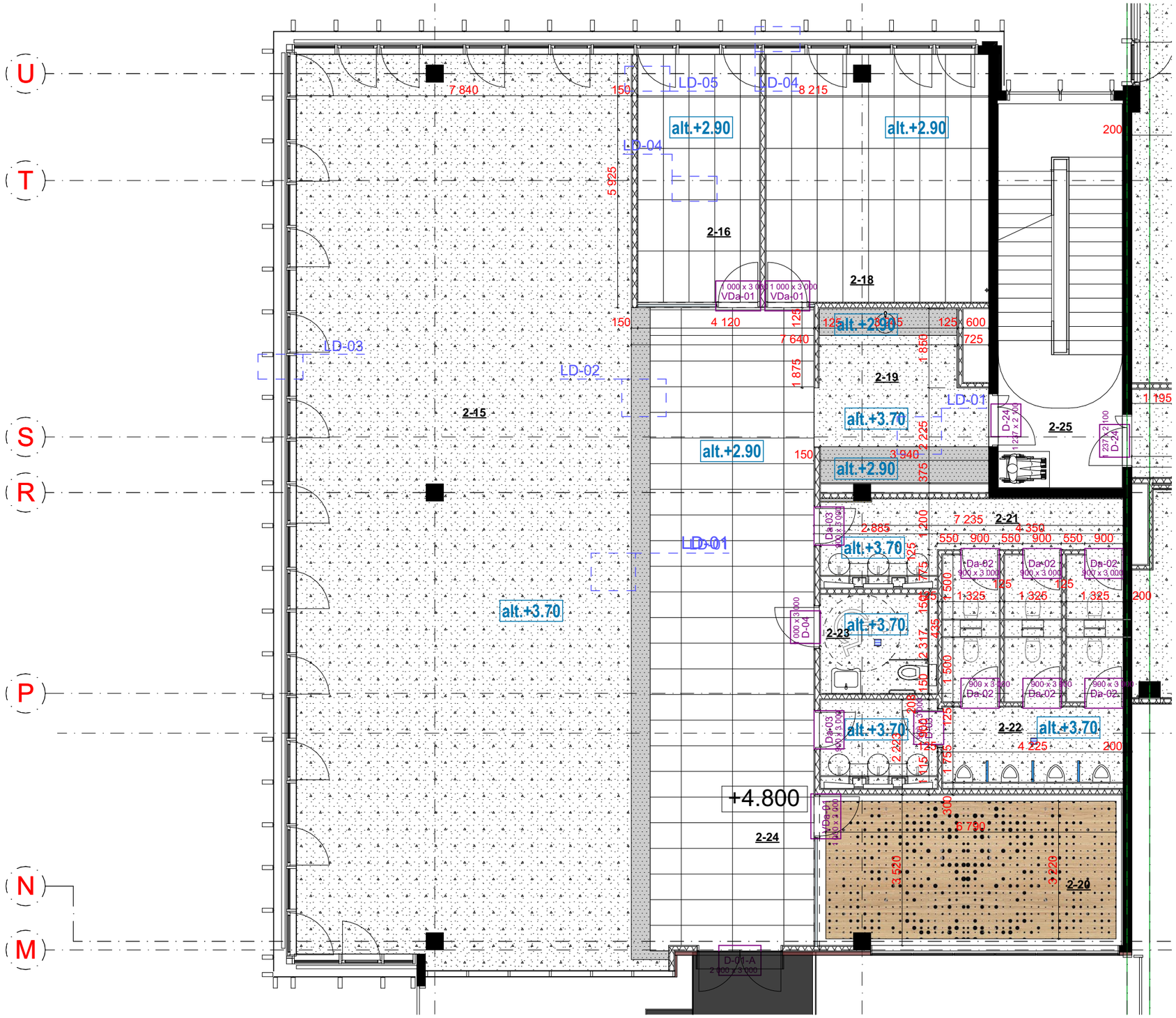

BRĖŽINIAI SKIRTI APTARIMUI, SĄMATOS VERTINIMUI

PASTABOS:

-Matmenis tikslinti objekte, pastačius pertvaras.
-Esama betono perdanga nuvaloma, jei yra dėmių ar kitokių netvarkingų vietų. Paliekama nedažyta.
-Vedžiojamos komunikacijos nudažomos pagal RAL.
-Detalės pateikiamos projekto eigoje, patvirtinus sąmatas

©Visos turtinės autoriaus teisės į pateikiamus brėžinius, eskizus, vizualizacijas (toliau - taikomosiosdailės (dizaino) kūriniai) priklauso MB „Interjero studija DVI“. Bet koks šių kūrinių panaudojimas be MB „Interjero studija DVI“ leidimo yra laikomas neteisėtu.

Arch.	L.DABRAVALSKYTĖ	2021 09 16		Objektas:		Laida:
Arch.	R. TIREVIČIŪTĖ	2021 09 16		Brėžinys: Lubų apdailos planas		0
Etapas	UŽSAKOVAI:			Brėžinio žymuo: --	Lapas	Lapų:
TDP					0	0

Plotai		
Paytalpos Nr.	Patalpos pavadinimas	Plotas
2-01	Koridorius	32,48
2-02	Projektavimo skyrius	120,30
2-03	Projektų valdymo direktorius	16,99
2-04	PV kabinetas	22,88
2-05	PV kabinetas	28,93
2-06	PV kabinetas	30,37
2-07	Kavos ir poilsio zona/drabužinė	41,05
2-08	Pasitarimų	25,41
2-09	Serverinė	13,35
2-10	Moterų WC	13,53
2-11	Vyrų WC	13,09
2-12	Valytojos patalpa	2,77
2-13	Koridorius	32,89
2-14	Laiptinė	28,62
2-15	Projektavimo skyrius	168,80
2-16	Projektų sk.vadovas/ Technikos dir.	17,78
2-17	Technikos direktorius	15,46
2-18	KGV	30,46
2-19	Kavos ir poilsio zona/drabužinė	49,39
2-20	Pasitarimų	25,97
2-21	Moterų WC	16,89
2-22	Vyrų WC	19,26
2-23	Neigaliųjų WC	5,81
2-24	Koridorius	29,43
2-25	Laiptinė	26,37
2-26	Virtuvė	156,33
2-27	Poilsio/žaidimų patalpa	36,30
2-28	Valytojos patalpa	11,27
2-29	Moterų persirengimo ir san.mazgas	36,44
2-30	Valytojos patalpa	3,69
2-31	Vyrų persirengimo ir san.mazgas	108,29
2-32	Ventkamera	60,87
2-33	Koridorius	75,79
2-34	Laiptinė	18,43

	Projektuojamos g.k. sienos
	Aliuminio profilių stiklo vitrinos
	Mūro-betono sienos
	Gaisrinis čiaupas
	Radiatoriai

	Stogo rifliuota danga, matoma dalis dengiama dažais	
	Atvira betono perdanga	
	Segmenitnės lubos Ecophon Focus™ Dg, Spalva A	1201,70m²
	Segmenitnės lubos Ecophon Focus™ Dg, moduliai 1200x600, Spalva B	
	G.k. lubos	238m²
	Pakabinamos akustinės lubos su faneruotės apdaila ir perforacija MDF ir FIBRO plokštės	72,6m² 65,70m²
	Medinės lamelės tinaknčios drėgnoms patalpoms	27,95m²

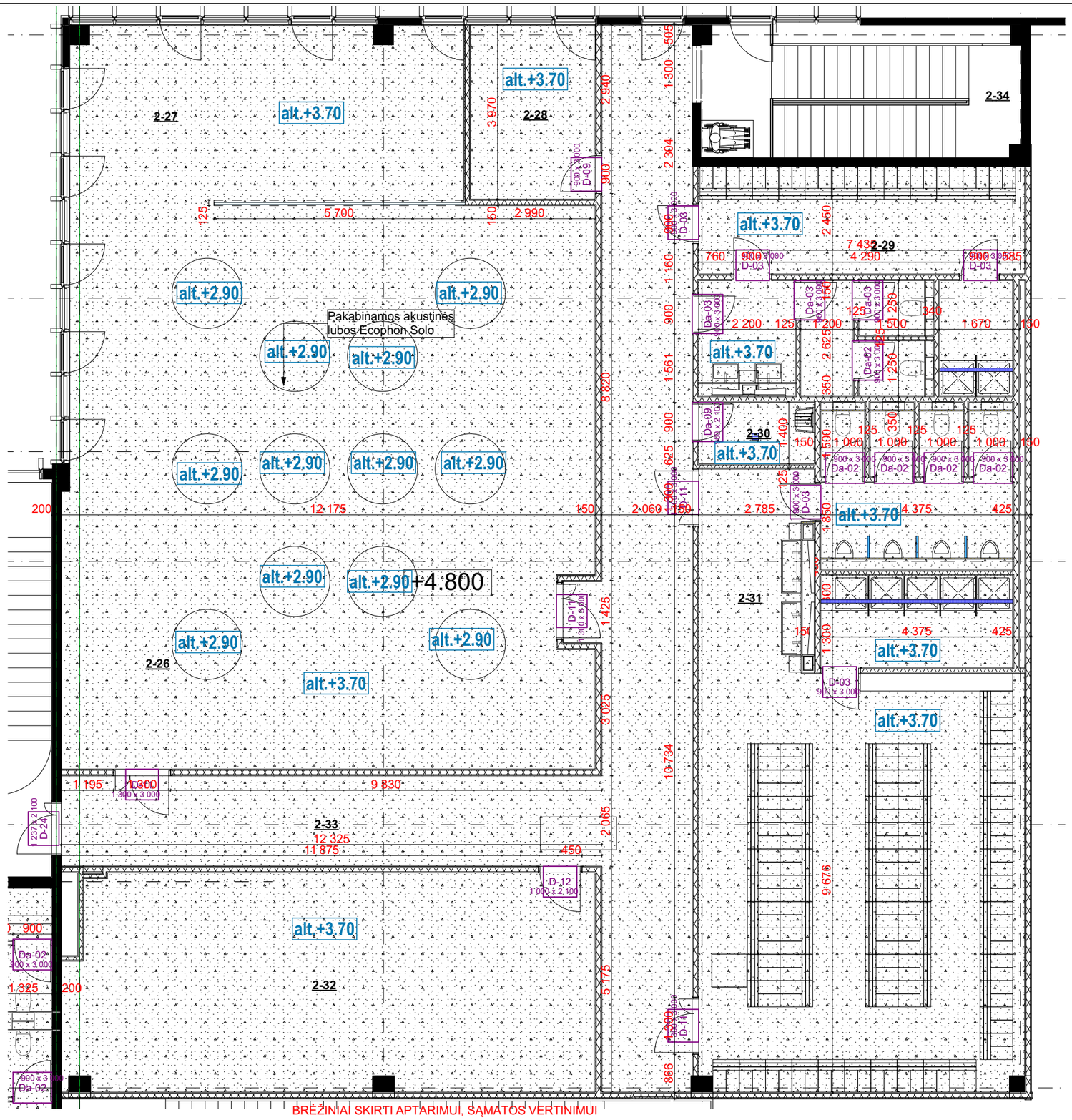

PASTABOS:

-Matmenis tikslinti objekte, pastačius pertvaras.
-Esama betono perdanga nuvaloma, jei yra dėmių ar kitokių netvarkingų vietų. Paliekama nedažyta.
-Vedžiojamos komunikacijos nudažomos pagal RAL.
-Detalės pateikiamos projekto eigoje, patvirtinus sąmatas

©Visos turtinės autoriaus teisės į pateikiamus brėžinius, eskizus, vizualizacijas (toliau - taikomosiosdailės (dizaino) kūriniai) priklauso MB „Interjero studija DVI“. Bet koks šių kūrinių panaudojimas be MB „Interjero studija DVI“ leidimo yra laikomas neteisėtu.

Arch.	L.DABRAVALSKYTĖ	2021 09 16		Objektas:		Laida:
Arch.	R. TIREVIČIŪTĖ	2021 09 16		Brėžinys: Lubų apdailos planas		0
Etapas	UŽSAKOVAI:			Brėžinio žymuo:	Lapas	Lapų:
TDP				--	0	0

Plotai		
Paytalpos Nr.	Patalpos pavadinimas	Plotas
3-02	Plėtros direktorius	24,16
3-03	Pirkimų direktorius	22,61
3-04	Komercijos direktorius	22,67
3-05	Teisininkas	22,58
3-06	Generalinis direktorius	25,39
3-07	UK regiono vadovas	13,86
3-08	Finansų direktorius	13,99
3-09	Norvegijos ir Suomijos regionų vadovas	11,47
3-10	Posėdžių	22,34
3-11	BIM skyrius	37,65
3-12	Moterų WC	13,95
3-13	Vyrų WC	16,48
3-14	Valytojos	3,00
3-15	Poilsio zona	31,30
3-16	Koridorius	83,91
3-17	Laiptinė	23,27
3-18	Komercijos skyrius	50,06
3-19	Kokybės ir procesų valdymo vadovė	14,95
3-20	Verslo ir finansų projektų analitikė	15,33
3-21	KG serviso direktorius	20,37
3-22	Finansų skyrius	46,37
3-23	IT skyrius	16,53
3-24	Projektų techniniai vadovai	30,31
3-25	Pasitarimų	9,47
3-26	Pasitarimų	9,41
3-27	KG servisas	25,80
3-28	Kava/print/drabižinė	14,82
3-29	Moterų WC	18,94
3-30	Vyrų WC	21,74
3-31	Neigaliųjų WC	6,28
3-32	Koridorius	56,74
3-33	Laiptinė	27,09
3-35	Vyrų persirengimo+WC	24,20
3-36	Priešpirtis	17,93
3-37	Pirtis	8,83
3-38	Moterų persirengimo+WC	22,96
3-39	Koridorius	12,25
3-40	Sporto salė	82,36
3-41	Terasa	149,66
3-42	Koridorius	15,72

	Projektuojamos g.k. sienos
	Aliuminio profilių stiklo vitrinos
	Mūro-betono sienos
	Gaisrinis čiaupas
	Radiatoriai

	Stogo rifliuota danga, matoma dalis dengiama dažais	
	Atvira betono perdanga	
	Segmenitnės lubos Ecophon Focus™ Dg, Spalva A	1201,70m²
	Segmenitnės lubos Ecophon Focus™ Dg, moduliai 1200x600, Spalva B	
	G.k. lubos	238m²
	Pakabinamos akustinės lubos su faneruotės apdaila ir perforacija MDF ir FIBRO plokštės	72,6m² 65,70m²
	Medinės lamelės tinaknčios drėgnoms patalpoms	27,95m²

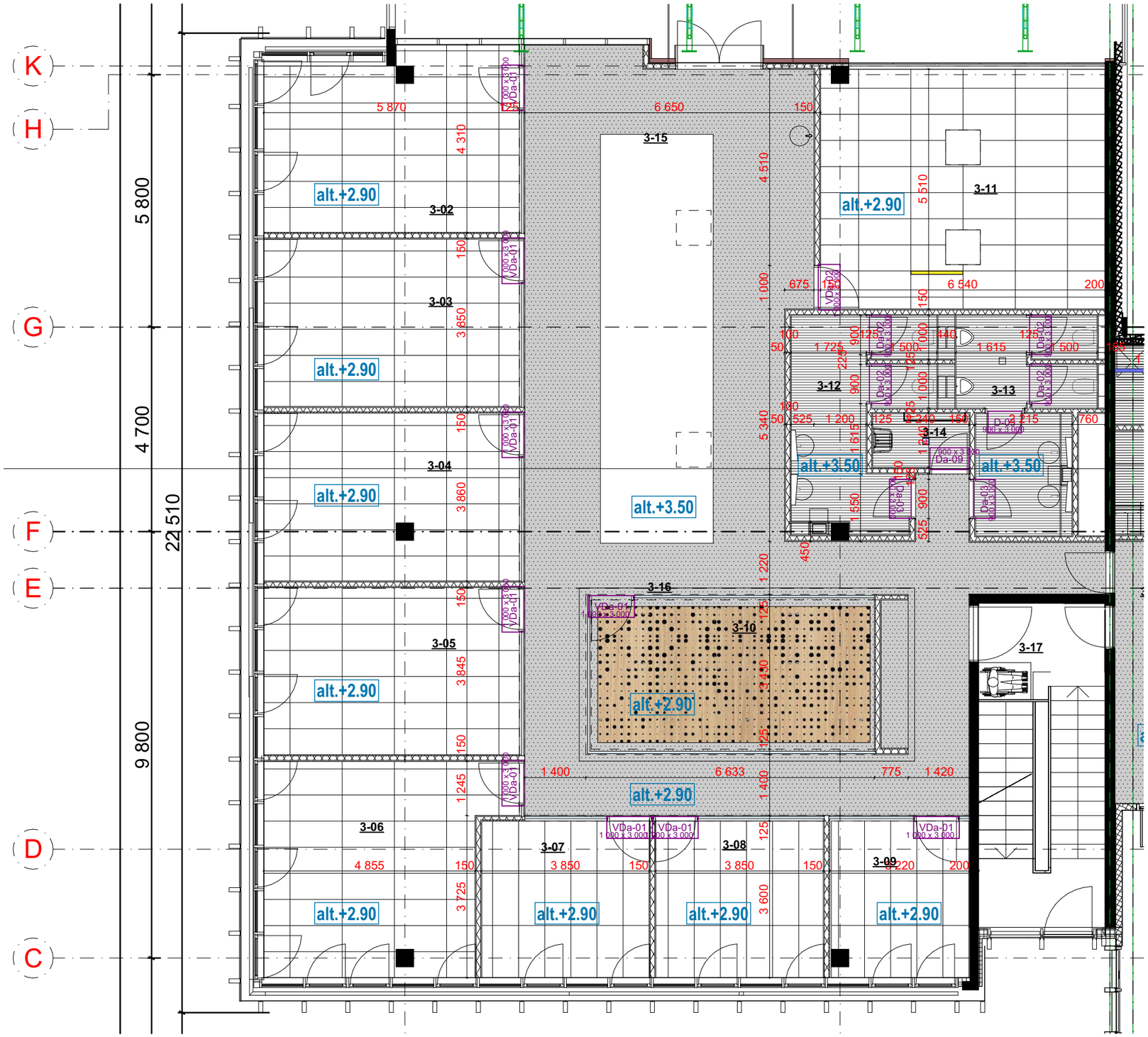

BRĖŽINIAI SKIRTI APTARIMUI, SĄMATOS VERTINIMUI

PASTABOS:

-Matmenis tikslinti objekte, pastačius pertvaras.
-Esama betono perdanga nuvaloma, jei yra dėmių ar kitokių netvarkingų vietų. Paliekama nedažyta.
-Vedžiojamos komunikacijos nudažomos pagal RAL.
-Detalės pateikiamos projekto eigoje, patvirtinus sąmatas

©Visos turtinės autoriaus teisės į pateikiamus brėžinius, eskizus, vizualizacijas (toliau - taikomosiosdailės (dizaino) kūriniai) priklauso MB „Interjero studija DVI". Bet koks šių kūrinių panaudojimas be MB „Interjero studija DVI" leidimo yra laikomas neteisėtu.

Arch.	L.DABRAVALSKYTĖ	2021 09 16		Objektas:		Laida:
Arch.	R. TIREVIČIŪTĖ	2021 09 16		Brėžinys: Lubų apdailos planas		0
Etapas	UŽSAKOVAI:			Brėžinio žymuo:	Lapas	Lapų:
TDP				--	0	0

Plotai		
Paytalpos Nr.	Patalpos pavadinimas	Plotas
3-02	Plėtros direktorius	24,16
3-03	Pirkimų direktorius	22,61
3-04	Komercijos direktorius	22,67
3-05	Teisininkas	22,58
3-06	Generalinis direktorius	25,39
3-07	UK regiono vadovas	13,86
3-08	Finansų direktorius	13,99
3-09	Norvegijos ir Suomijos regionų vadovas	11,47
3-10	Posėdžių	22,34
3-11	BIM skyrius	37,65
3-12	Moterų WC	13,95
3-13	Vyrų WC	16,48
3-14	Valytojos	3,00
3-15	Poilsio zona	31,30
3-16	Koridorius	83,91
3-17	Laiptinė	23,27
3-18	Komercijos skyrius	50,06
3-19	Kokybės ir procesų valdymo vadovė	14,95
3-20	Verslo ir finansų projektų analitikė	15,33
3-21	KG serviso direktorius	20,37
3-22	Finansų skyrius	46,37
3-23	IT skyrius	16,53
3-24	Projektų techniniai vadovai	30,31
3-25	Pasitarimų	9,47
3-26	Pasitarimų	9,41
3-27	KG servisas	25,80
3-28	Kava/print/drabižinė	14,82
3-29	Moterų WC	18,94
3-30	Vyrų WC	21,74
3-31	Neigaliųjų WC	6,28
3-32	Koridorius	56,74
3-33	Laiptinė	27,09
3-35	Vyrų persirengimo+WC	24,20
3-36	Priešpirtis	17,93
3-37	Pirtis	8,83
3-38	Moterų persirengimo+WC	22,96
3-39	Koridorius	12,25
3-40	Sporto salė	82,36
3-41	Terasa	149,66
3-42	Koridorius	15,72

	Projektuojamos g.k. sienos
	Aliuminio profilių stiklo vitrinos
	Mūro-betono sienos
	Gaisrinis čiaupas
	Radiatoriai

	Stogo rifliuota danga, matoma dalis dengiama dažais	
	Atvira betono perdanga	
	Segmenitnės lubos Ecophon Focus™ Dg, Spalva A	1201,70m²
	Segmenitnės lubos Ecophon Focus™ Dg, moduliai 1200x600, Spalva B	
	G.k. lubos	238m²
	Pakabinamos akustinės lubos su faneruotės apdaila ir perforacija MDF ir FIBRO plokštės	72,6m² 65,70m²
	Medinės lamelės tinaknčios drėgnoms patalpoms	27,95m²

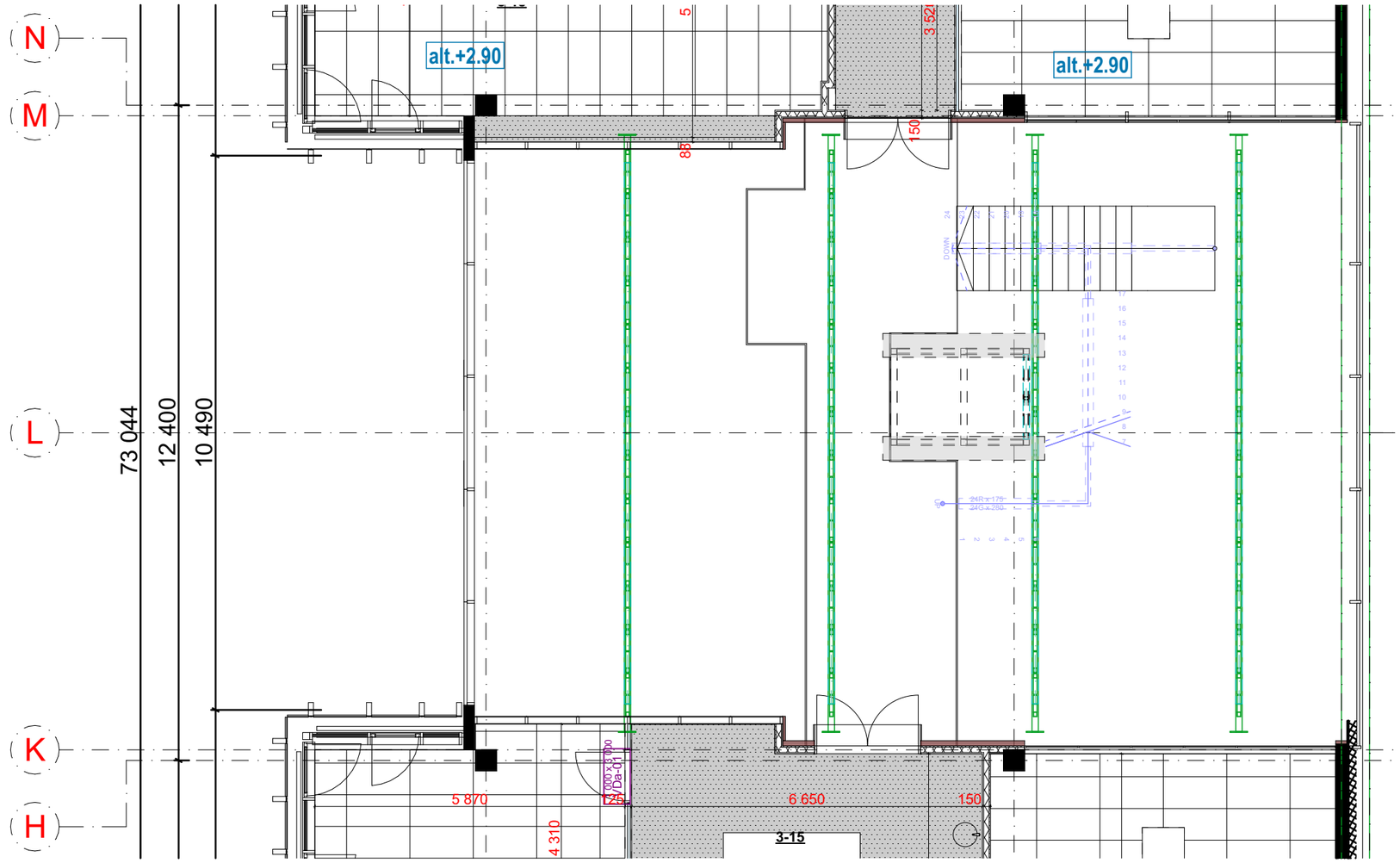

PASTABOS:

-Matmenis tikslinti objekte, pastačius pertvaras.
-Esama betono perdanga nuvaloma, jei yra dėmių ar kitokių netvarkingų vietų. Paliekama nedažyta.
-Vedžiojamos komunikacijos nudažomos pagal RAL.
-Detalės pateikiamos projekto eigoje, patvirtinus sąmatas

BRĖŽINIAI SKIRTI APTARIMUI, SĄMATOS VERTINIMUI

©Visos turtinės autoriaus teisės į pateikiamus brėžinius, eskizus, vizualizacijas (toliau - taikomosiosdailės (dizaino) kūriniai) priklauso MB „Interjero studija DVI“. Bet koks šių kūrinių panaudojimas be MB „Interjero studija DVI“ leidimo yra laikomas neteisėtu.

Arch.	L.DABRAVALSKYTĖ	2021 09 16		Objektas:		Laida:
Arch.	R. TIREVIČIŪTĖ	2021 09 16		Brėžinys: Lubų apdailos planas		0
Etapas	UŽSAKOVAI:			Brėžinio žymuo:	Lapas	Lapų:
TDP				--	0	0

Plotai		
Paytalpos Nr.	Patalpos pavadinimas	Plotas
3-02	Plėtros direktorius	24,16
3-03	Pirkimų direktorius	22,61
3-04	Komercijos direktorius	22,67
3-05	Teisininkas	22,58
3-06	Generalinis direktorius	25,39
3-07	UK regiono vadovas	13,86
3-08	Finansų direktorius	13,99
3-09	Norvegijos ir Suomijos regionų vadovas	11,47
3-10	Posėdžių	22,34
3-11	BIM skyrius	37,65
3-12	Moterų WC	13,95
3-13	Vyrų WC	16,48
3-14	Valytojos	3,00
3-15	Poilsio zona	31,30
3-16	Koridorius	83,91
3-17	Laiptinė	23,27
3-18	Komercijos skyrius	50,06
3-19	Kokybės ir procesų valdymo vadovė	14,95
3-20	Verslo ir finansų projektų analitikė	15,33
3-21	KG serviso direktorius	20,37
3-22	Finansų skyrius	46,37
3-23	IT skyrius	16,53
3-24	Projektų techniniai vadovai	30,31
3-25	Pasitarimų	9,47
3-26	Pasitarimų	9,41
3-27	KG servisas	25,80
3-28	Kava/print/drabižinė	14,82
3-29	Moterų WC	18,94
3-30	Vyrų WC	21,74
3-31	Neigaliųjų WC	6,28
3-32	Koridorius	56,74
3-33	Laiptinė	27,09
3-35	Vyrų persirengimo+WC	24,20
3-36	Priešpirtis	17,93
3-37	Pirtis	8,83
3-38	Moterų persirengimo+WC	22,96
3-39	Koridorius	12,25
3-40	Sporto salė	82,36
3-41	Terasa	149,66
3-42	Koridorius	15,72

	Projektuojamos g.k. sienos
	Aliuminio profilių stiklo vitrinos
	Mūro-betono sienos
	Gaisrinis čiaupas
	Radiatoriai

	Stogo rifliuota danga, matoma dalis dengiama dažais	
	Atvira betono perdanga	
	Segmenitnės lubos Ecophon Focus™ Dg, Spalva A	1201,70m²
	Segmenitnės lubos Ecophon Focus™ Dg, moduliai 1200x600, Spalva B	
	G.k. lubos	238m²
	Pakabinamos akustinės lubos su faneruotės apdaila ir perforacija MDF ir FIBRO plokštės	72,6m² 65,70m²
	Medinės lamelės tinaknčios drėgnoms patalpoms	27,95m²

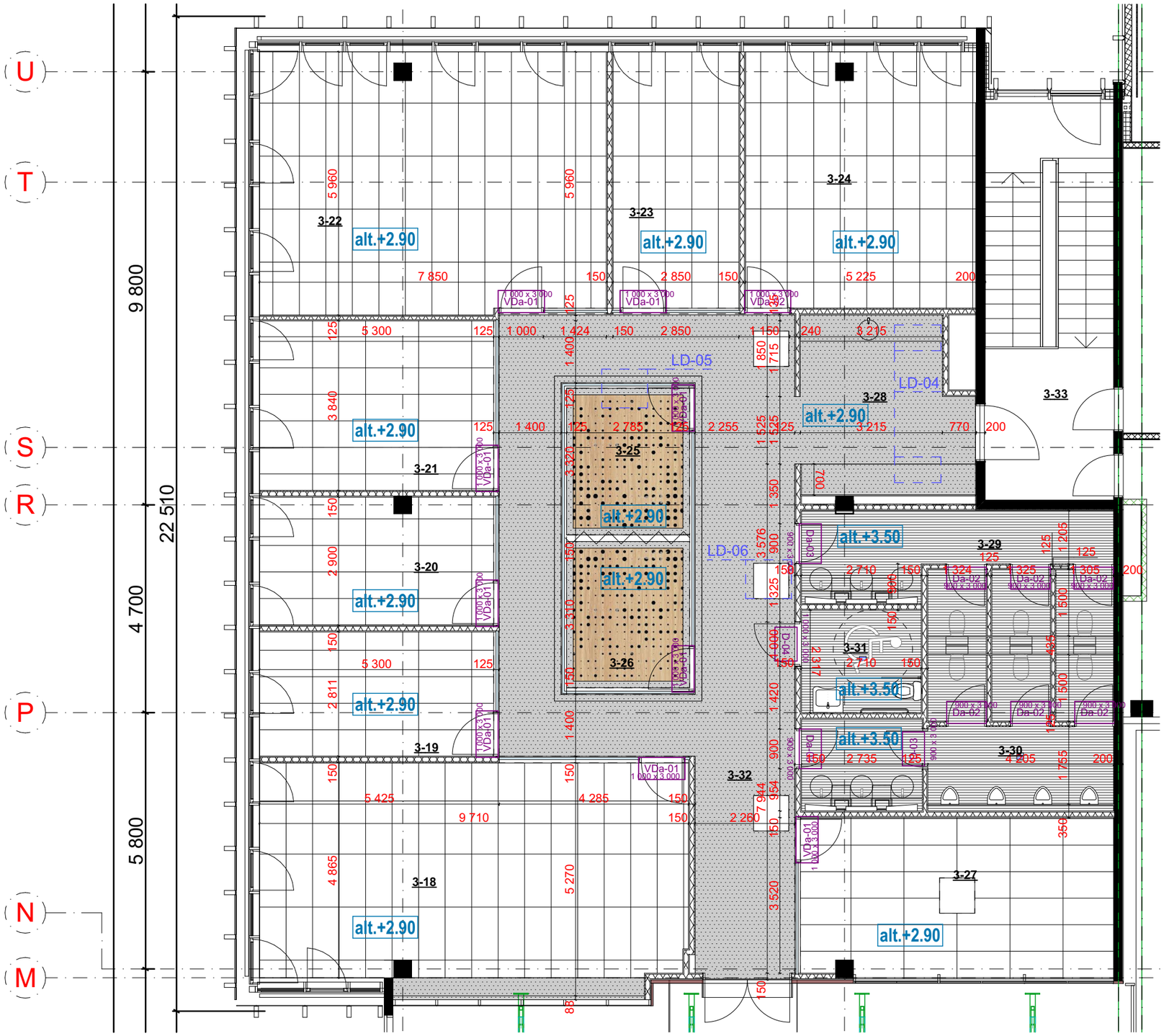

PASTABOS:

-Matmenis tikslinti objekte, pastačius pertvaras.
-Esama betono perdanga nuvaloma, jei yra dėmių ar kitokių netvarkingų vietų. Paliekama nedažyta.
-Vedžiojamos komunikacijos nudažomos pagal RAL.
-Detalės pateikiamos projekto eigoje, patvirtinus sąmatas

BRĖŽINIAI SKIRTI APTARIMUI, SĄMATOS VERTINIMUI

©Visos turtinės autoriaus teisės į pateikiamus brėžinius, eskizus, vizualizacijas (toliau - taikomosiosdailės (dizaino) kūriniai) priklauso MB „Interjero studija DVI". Bet koks šių kūrinių panaudojimas be MB „Interjero studija DVI" leidimo yra laikomas neteisėtu.

Arch.	L.DABRAVALSKYTĖ	2021 09 16		Objektas:		Laida:
Arch.	R. TIREVIČIŪTĖ	2021 09 16		Brėžinys: Lubų apdailos planas		0
Etapas	UŽSAKOVAI:			Brėžinio žymuo:	Lapas	Lapų:
TDP				--	0	0

Plotai		
Paytalpos Nr.	Patalpos pavadinimas	Plotas
3-02	Plėtros direktorius	24,16
3-03	Pirkimų direktorius	22,61
3-04	Komercijos direktorius	22,67
3-05	Teisininkas	22,58
3-06	Generalinis direktorius	25,39
3-07	UK regiono vadovas	13,86
3-08	Finansų direktorius	13,99
3-09	Norvegijos ir Suomijos regionų vadovas	11,47
3-10	Posėdžių	22,34
3-11	BIM skyrius	37,65
3-12	Moterų WC	13,95
3-13	Vyrų WC	16,48
3-14	Valytojos	3,00
3-15	Poilsio zona	31,30
3-16	Koridorius	83,91
3-17	Laiptinė	23,27
3-18	Komercijos skyrius	50,06
3-19	Kokybės ir procesų valdymo vadovė	14,95
3-20	Verslo ir finansų projektų analitikė	15,33
3-21	KG serviso direktorius	20,37
3-22	Finansų skyrius	46,37
3-23	IT skyrius	16,53
3-24	Projektų techniniai vadovai	30,31
3-25	Pasitarimų	9,47
3-26	Pasitarimų	9,41
3-27	KG servisas	25,80
3-28	Kava/print/drabižinė	14,82
3-29	Moterų WC	18,94
3-30	Vyrų WC	21,74
3-31	Neigaliųjų WC	6,28
3-32	Koridorius	56,74
3-33	Laiptinė	27,09
3-35	Vyrų persirengimo+WC	24,20
3-36	Priešpirtis	17,93
3-37	Pirtis	8,83
3-38	Moterų persirengimo+WC	22,96
3-39	Koridorius	12,25
3-40	Sporto salė	82,36
3-41	Terasa	149,66
3-42	Koridorius	15,72

	Projektuojamos g.k. sienos
	Aliuminio profilių stiklo vitrinos
	Mūro-betono sienos
	Gaisrinis čiaupas
	Radiatoriai

	Stogo rifliuota danga, matoma dalis dengiama dažais	
	Atvira betono perdanga	
	Segmenitnės lubos Ecophon Focus™ Dg, Spalva A	1201,70m²
	Segmenitnės lubos Ecophon Focus™ Dg, moduliai 1200x600, Spalva B	
	G.k. lubos	238m²
	Pakabinamos akustinės lubos su faneruotės apdaila ir perforacija MDF ir FIBRO plokštės	72,6m² 65,70m²
	Medinės lamelės tinaknčios drėgnoms patalpoms	27,95m²

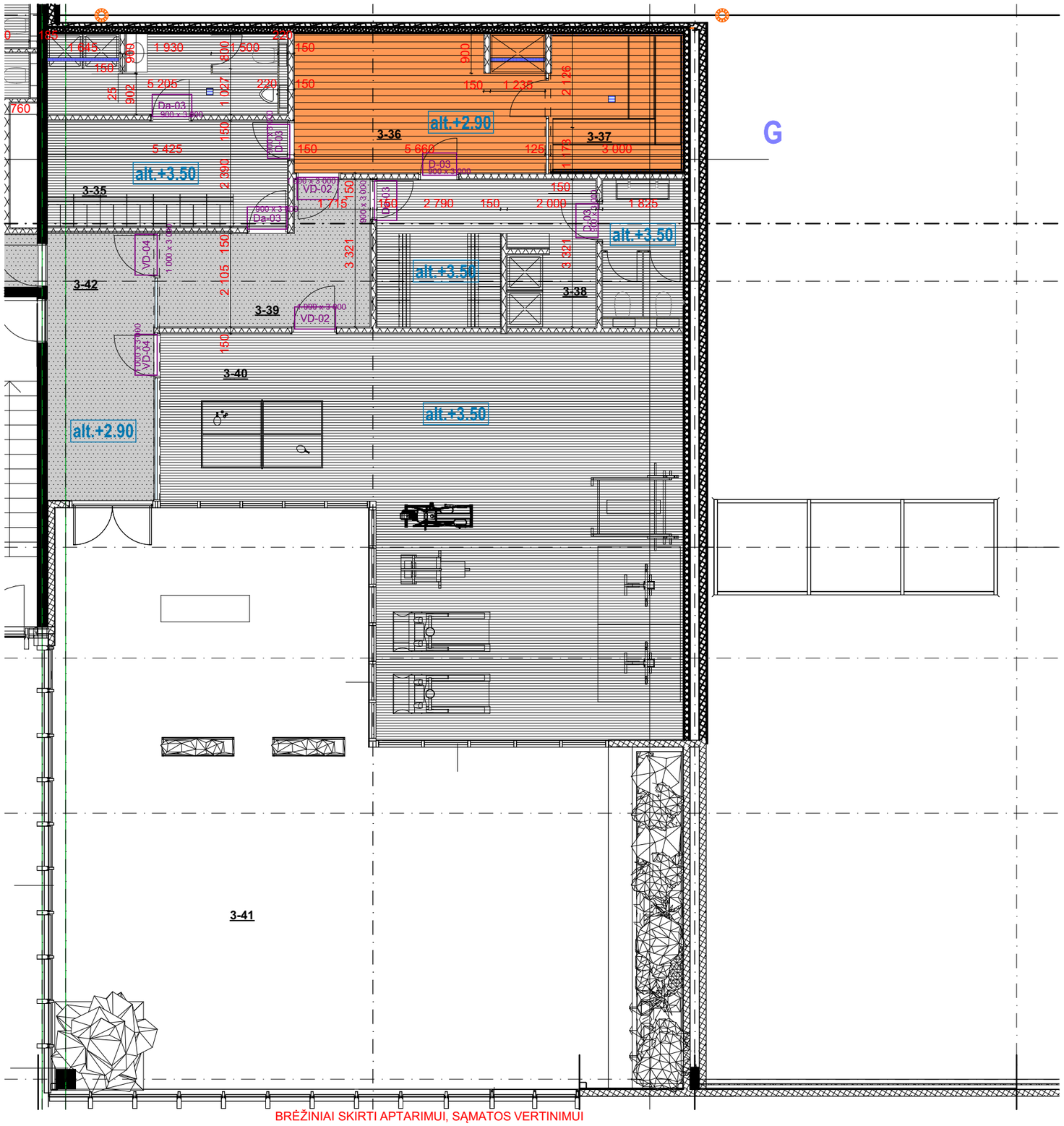

BRĖŽINIAI SKIRTI APTARIMUI, SĄMATOS VERTINIMUI

PASTABOS:

-Matmenis tikslinti objekte, pastačius pertvaras.
-Esama betono perdanga nuvaloma, jei yra dėmių ar kitokių netvarkingų vietų. Paliekama nedažyta.
-Vedžiojamos komunikacijos nudažomos pagal RAL.
-Detalės pateikiamos projekto eigoje, patvirtinus sąmatas

©Visos turtinės autoriaus teisės į pateikiamus brėžinius, eskizus, vizualizacijas (toliau - taikomosiosdailės (dizaino) kūriniai) priklauso MB „Interjero studija DVI". Bet koks šių kūrinių panaudojimas be MB „Interjero studija DVI" leidimo yra laikomas neteisėtu.

Arch.	L.DABRAVALSKYTĖ	2021 09 16		Objektas:		Laida:
Arch.	R. TIREVIČIŪTĖ	2021 09 16		Brėžinys: Lubų apdailos planas		0
Etapas	UŽSAKOVAI:			Brėžinio žymuo:	Lapas	Lapų:
TDP				--	0	0