

INDIVIDUALIOS VEIKLOS VYKDYMO PAŽYMA NR.(27.259)- 332- 3472

PROJ. NR. 21.06.22-PP

UŽSAKOVAS :

R. B.

ADRESAS:

OBJEKTAS:

GYVENAMOSIOS PASKIRTIES (VIENO BUTO) PASTATŲ, VILNIAUS R. SAV., MICKŪNŲ SEN., GAILIŪNŲ K., GAILIŪNŲ G.32A (ŽEMĖS SKLYPO KAD. NR. 4152/0200:642), STATYBOS PROJEKTAS

STATYBOS  
RŪŠIS:

NAUJA STATYBA

STATINIO  
KATEGORIJA:

NEYPATINGAS



STADIJA:

PP

TVIRTINU:

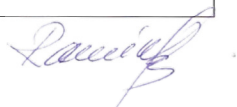
R.B.

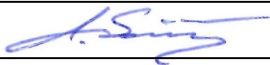

PAREIGOS	PAVARDĖ	PARAŠAS
PV (A1366)	A. SINIUS	
<b>PAZEMIS ARCHITECTURE</b> UAB"Houses for Europe" tel. 8 699 69820, pazemis@gmail.com		
PDV, ARCH. (A1177)	A. PAŽEMIS	

## BYLOS DOKUMENTŲ SUDĖTIES ŽINIARAŠTIS

Nr.	Dokumento Nr.	Laida	Dokumento pavadinimas	Psl. sk.	Psl.	Pastabos
<b>Bendroji dalis</b>						
<i>Tekstinių dokumentų žiniaraštis</i>						
1	21.06.22-PP-SŽ	0	Bylos dokumentų sudėties žiniaraštis	1		
2	21.06.22-PP-BR	0	Bendrieji statinio rodikliai	1		
3		0	Projektinių pasiūlymų rengimo užduotis	2		
4	21.06.22-PP-AR	0	Aiškinamasis raštas	2		
<i>Brėžiniai</i>						
6	21.06.22-PP-SP-1	0	Situacijos planas M 1:500	1		
7	21.06.22-PP-SA-1	0	Pirmo aukšto planas M 1:100	1		
8	21.06.22-PP-SA-2	0	Mansardos planas M 1:100	1		
9	21.06.22-PP-SA-3	0	Stogo planas M 1:100	1		
10	21.06.22-PP-SA-4	0	Fasadas tarp ašių 1-6 M 1:100	1		
11	21.06.22-PP-SA-5	0	Fasadas tarp ašių A-I M 1:100	1		
12	21.06.22-PP-SA-6	0	Fasadas tarp ašių I-A M 1:100	1		
13	21.06.22-PP-SA-7	0	Fasadas tarp ašių 6-1 M 1:100	1		
14	21.06.22-PP-SA-8	0	Pjūvis A-A M 1:100	1		
15	21.06.22-PP-SA-9	0	Pjūvis B-B M 1:100	1		
16	21.06.22-PP-SA-10	0	Vizualizacijos	1		

## BENDRIEJI STATINIO RODIKLIAI

Eil. Nr.	Pavadinimas	Mato vienetas	Kiekis	Pastabos
1	<b>I. SKLYPAS</b>			
	1. Sklypo plotas	m <sup>2</sup>	1200	
	2. Sklypo užstatymo intensyvumas	%	19.4	
	3. Sklypo užstatymo tankumas	%	23	
2	<b>II. PASTATAI</b>			
	2.1. Pastato paskirties rodikliai- gyvenamosios (vieno buto)			
	2.2. Pastato bendras plotas	m <sup>2</sup>	176.80	
	2.3. Pastato naudingas plotas	m <sup>2</sup>	176.80	
	2.4. Pastato tūris	m <sup>3</sup>	790	
	2.5. Aukštų skaičius	vnt.	1 + mansarda	
	2.6. Pastato aukštis	m	8.9	
	2.7. Butų skaičius (gyvenamajame name)	vnt	1	
	2.8. Energinio naudingumo klasė		A++	
	2.9 Pastato (patalpų) akustinio komforto sąlygų klasė		C	
	2.10 Statinio atsparumo ugniai laipsnis		III	
	2.10. Kiti papildomi pastato rodikliai:			
	2.10.1 išorės sienų šilumos laidumo perdavimo koef.	W/m <sup>2</sup> K	0.116	
	2.10.2 stogo šilumos laidumo perdavimo koef.	W/m <sup>2</sup> K	0.093	
	2.10.3 langų šilumos laidumo perdavimo koef.	W/m <sup>2</sup> K	0.7	
2.10.4 durų, vartų šilumos laidumo perdavimo koef.	W/m <sup>2</sup> K	1.0		
2.10.5 Šildomų patalpų atitvaros, kurios ribojasi su gruntu	W/m <sup>2</sup> K	0.086		
3	<b>III. INŽINERINIAI TINKLAI</b>			
	3.1. Lauko vandentiekio įvadas:			I gr. nesudėt.
	3.1.1. Inžinerinių tinklų ilgis	m	31.5	
	3.1.2. Vamzdžio skersmuo (tik vamzdynams)	mm	Ø32	
	3.2. Lauko nuotekų išvadas:			I gr. nesudėt.
	3.2.1. Inžinerinių tinklų ilgis	m	13	
	3.2.2. Vamzdžio skersmuo (tik vamzdynams)	mm	Ø110	
3.3. Lietaus nuotekų tinklai:			I gr. nesudėt.	
3.3.1. Inžinerinių tinklų ilgis	m	25/43		
3.3.2. Vamzdžio skersmuo (tik vamzdynams)	mm	Ø110/160		
4	<b>IV. KITI STATINIAI</b>			
	4.1. Buitinių nuotekų valymo įrenginiai	vnt.	1	II gr. nesudėt.
	4.1.1. Našumas	m <sup>3</sup> /d	0.8	
	4.2. Kietų dangų aikštelė	m <sup>2</sup>	138	I gr. nesudėt.
	4.3. Stoginė	vnt.	1	I gr. nesudėt.
	4.3.1. Pagrindinis plotas	m <sup>2</sup>	44.32	
	4.3.2. Pagalbinis plotas	m <sup>2</sup>	11.60	
4.3.3. Statinio aukštis	m	4.33		

TVIRTINU (STATYTOJAS): R.B. (parašas)

Atestato Nr.	INDIVIDUALIOS VEIKLOS VYKDYMO PAŽYMA NR. (27.259)- 332- 3472			GYVENAMOSIOS PASKIRTIES (VIENO BUTO) PASTATO, VILNIAUS R. SAV., MICKŪNŲ SEN., GAILIŪNŲ K., GAILIŪNŲ G.32A (ŽEMĖS SKLYPO KAD. NR. 4152/0200:642), STATYBOS PROJEKTAS			
A1366	PV	A. SINIUS	2021-10	BENDRIEJI STATINIO RODIKLIAI			
Stadija	STATYTOJAS: R.B.			21.06.22-PP-BR	Laida	Lapas	Lapų
PP					0	1	1

PRITARTA PV-1316 2021-10-28  
Vilniaus rajono savivaldybės administracijos  
Architektūros ir teritorijų planavimo skyrius

## PROJEKTINIŲ PASIŪLYMŲ RENGIMO UŽDUOTIS

2021-10-27

(prašymo data)

Vilnius

### 1. Informaciją apie sumanytą projektuoti statinį

- 1.1. **Pavadinimas:** Gyvenamosios paskirties (vieno buto) pastato Vilniaus r. sav., Mickūnų sen., Gailiūnų k., Gailiūnų g. 32A, skl. kad.nr. 4152/0200:642, projektiniai pasiūlymai.
- 1.2. **Statybos rūšis:** nauja statyba
- 1.3. **Statinio kategorija:** neypatingas statinys
- 1.4. **Statinio pagrindinė naudojimo paskirtis:** gyvenamosios paskirties (vienos buto) pastatas

(pavadinimas, statybos rūšis, statinio kategorija, statinio pagrindinė naudojimo paskirtis);

### 2. Žemės sklypo, statinio (techniniai ir paskirties) rodikliai

- 2.1. Sklypo užstatymo tankumas- 23 %
- 2.2. Sklypo užstatymo intensyvumas- 19.4 %
- 2.3. Pastato aukštų skaičius- 1 + mansarda
- 2.4. Pastato aukštis nuo žemės paviršiaus- 8.9 m
- 2.5. Pastato bendras plotas- 176.80 m<sup>2</sup>
- 2.6. Pastato ugniai atsparumo laipsnis- III

(sklypo užstatymo tankumas ir intensyvumas, pastato aukštų skaičius, jo aukštis nuo žemės paviršiaus metrais, bendras plotas ir kita)

### 3. Projektinių pasiūlymų paskirtis: Informuoti visuomenę apie numatomą projektavimą, nustatyti žemės sklypo teritorijos naudojimo reglamento parametrus

(pagal STR 1.04.04:2017 Statinio projektavimas, projekto ekspertizė“ 4 priedo reikalavimus)

### 4. Projektinių pasiūlymų sudėtis

- 4.1 Aiškinamasis raštas
- 4.2 Žemės sklypo situacijos planas
- 4.3 Pastato planai
- 4.4 Pastato pjūviai
- 4.5 Pastato fasadai

(pagal STR 1.04.04:2017 Statinio projektavimas, projekto ekspertizė“ 13 priedo reikalavimus)

### 5. Statytojo pateikiami dokumentai ir duomenys

- 5.1. NTR centrinio duomenų banko išrašas
- 5.2. Žemės sklypo planas

### 6. Projektinių pasiūlymų vaizdinė informacija: 3D vizualizacijos

(pagal STR 1.04.04:2017 Statinio projektavimas, projekto ekspertizė“ 13 priedo reikalavimus)

**7. Kiti duomenys:**

7.1. **Projektinių pasiūlymų parengimo terminai:** 2021m. spalio-lapkričio mėn.

7.2. **Statytojui pateikiamų kompiuterinių PP versijų - 1 vnt.**

Statytojas (užsakovas)

R.B.

(fizinis ar juridinis asmuo)

(parašas)

Projektinių pasiūlymų rengėjas:

UAB „Houses for Europe“, PDV arch. Algis Pažemis (Atest. Nr. A1177)

(parašas)

PV Andrius Sinius (Atest. Nr. A1366)

(parašas)

# AIŠKINAMASIS RAŠTAS

## 1. Projekto rengimo pagrindas

- Užsakovo projektavimo užduotis 2021-06-22;
- NTR išrašas ir žemės sklypo planas Kad. nr. 4152/0200:642, Vilniaus r. sav., Mickūnų sen., Gailiūnų k., Gailiūnų g. 32A ;
- Topografinė nuotrauka (2021-04-30d.)

## 2. Bendrieji duomenys

Statybos (geografinė) vieta:

12 a ploto žemės sklypas, kadastro nr. 4152/0200:642, adresas-Gailiūnų g. 32A, Gailiūnų k., Mickūnų sen., Vilniaus r. sav.

Pagrindinė žemės sklypo naudojimo paskirtis- Kita; naudojimo būdas: Vienbučių ir dvibučių gyvenamųjų pastatų teritorijos.

Projektiniai pasiūlymai rengiami, kadangi sklypui neparengtas detalus planas, SAR išduoti po 2021m. liepos 1 d.

## 3. Statybos sklypo apibūdinimas

Esama situacija:

Statybos sklypas- 12 a ploto žemės sklypas. Privažiavimas prie sklypo pagal anksčiau parengtą „Privažiavimo prie sklypo (Kad.Nr.4152/0200:645), esančio Vilniaus r. sav., Mickūnų sen., Gailiūnų k., Gailiūnų g. 42 įrengimo projektą“. Projekto rengėjas: V. Šilobritas. Raštiškas pritarimas Projekto naudojimui iš užsakovo gautas. Iš šiaurės ir vakarų pusių sklypą riboja privatūs kaimyniniai sklypai.

Kultūros paveldo duomenys:

Kultūros vertybių registro žemėlapiu duomenimis sklype nėra saugotinių vertybių ir sklypas nepatenka į jokiais saugomas teritorijas.

Specialiosios žemės naudojimo sąlygos:

Sklypas patenka į aerodromo apsaugos zoną.

Servitutai:

Kelio servitutas (tarnaujantis), plotas 0.0103 ha

Esami statiniai:

Žemės sklype statinių nėra. Kaimyniniuose sklypuose pastatų nėra

Sklypo reljefas:

Sklypo reljefas su nežymiu nuolydžiu. Aukščiausia altitudė pietvakarių pusėje 151.28, žemiausia šiaurės rytų sklypo dalyje- 149.99.

Sklype numatomi paviršinio lietaus surinkimo infiltraciniai šuliniai.

## 4. Sklypo sutvarkymo (sklypo plano) dalies projektiniai sprendiniai

Statinių išdėstymas

Gyvenamas namas projektuojamas lygiagrečiai rytinei sklypo ribai. Kadangi pastato aukštis nuo žemės paviršiaus didesni nei 8 m (numatomas 8.9 m), pagal STR 2.02.09:2005 „Vienbučiai ir dvibučiai gyvenamieji pastatai“ 8 priedo 1.1 p., minimalus atstumas nuo sklypo ribos turi būti 3.2 m. Mažiausias atstumas yra rytų pusėje- iki kelio servituto 5 m.

Stoginė projektuojama šiaurinėje sklypo dalyje. Minimalus atstumas iki sklypo ribos 4.1 m.

Inžineriniai tinklai:

Vandens tiekimas- numatomas vandentiekio pajungiamas nuo kaimyniniame sklype anksčiau suprojektuoto vandens gręžinio.

Buitinė nuotekynė- numatomi vietiniai valymo įrenginiai.

Lietaus nuotekynė- numatomi vietiniai tinklai. Visas surinktas lietaus vanduo bus tvarkomas sklype, lietaus nuotekos neišleidžiamos už sklypo ribų.

Šildymas numatomas šilumos siurbliais oras- vanduo.

Žymuo:	Lapas	Lap•
21.06.22-PP-AR	1	2

Perspektyviniai elektros tinklai bus projektuojami pagal UAB „Energijos skirstymo operatorius“ prisijungimo sąlygas, gavus statybos leidimą.

## 5. Architektūros dalies projektiniai sprendiniai

Projektuojamas vieno buto gyvenamasis namas yra 1-o aukšto su mansarda, be rūšio. Pirmame aukšte projektuojamos tokios patalpos: holas, svetainė- valgomasis, virtuvė, darbo kambarys, koridorius, dvi pagalbinės patalpos, katilinė/ skalbykla, wc/dušas. Vakarų pusėje- terasa.

Mansardoje projektuojamas koridorius, vaikų kambarys, vonia, drabužinė, pag. patalpa, tėvų kambarys ir balkonas.

Atstumas nuo žemės paviršiaus vidutinio lygio iki pastato aukščiausios dalies- 8.9 m.

Automobilių stoginė skirta dviem automobiliams. Prie jos numatoma pagalbinio ūkio patalpa.

### Pastatų konstrukcinė schema

Pastato pagrindinės krūvį laikanti konstrukcijos yra gręžtinių polių pamatai. Sienos frezuoto rąsto su apšiltinimu ir medžio dailylentėmis. Perdanga ir stogas medinių konstrukcijų. Pastatų standumą ir pastovumą užtikrina pamatai, sienos, kolonos, perdenginys ir stogo konstrukcijos.

*Pamatai* numatomi projektuoti gręžtiniai poliniai. Rengiant pamatų projektą vadovautis grunto geologiniais tyrimais.

*Išorinės sienos* – 200 mm pločio frezuotas rąstas su apšiltinimu . Išorės apdaila rąsto imitacinės dailylentės.

*Perdenginys* medinių konstrukcijų.

*Stogo konstrukcijos:*

Stogas dvišlaitis. Vienbučio gyvenamojo namo stogo nuolydžiai: 43° ir 15°. Stoginės automobiliams stogo nuolydis 25° Stogo danga – betoninės ar keramininės čerpės.

Projektuojamo pastato sienos frezuoto rąsto su apšiltinimu ir medinėmis dailylentėmis. Mansardos perdanga bei stogo konstrukcijos medinės, stogo danga- betoninės arba keraminės čerpės.

Stoginės konstrukcijos medinės. Stogo nuolydis 25°.

### Pastato apdaila, langai, durys

*Išorės apdaila:*

1. Cokolio dekoratyvinis tinkas RAL 8019
2. Langų, durų rėmai ir apvadai RAL 8019
3. Lygi betoninė čerpė Tegalit Protegon, lietvamzdžiai, latakai (tamsiai pilka)
4. Betoninės trinkelės (tamsiai pilkos)
5. Terasinės maumedžio lentos (natūralios maumedžio)
6. Rąsto imitacinė dailylentė lauko dažai "JOTUN" pilnai dengiantys, RAL 7033
7. Dailylentės, sijos, gegnės, kolonos padengtos lauko dažais "JOTUN" pilnai dengiantys, RAL 7033
8. Profiliuota skarda RAL 8019

## 6. Pagrindiniai techniniai rodikliai

Žemės sklypo plotas- 0,12 ha;

Sklypo užstatymo tankumas- 23 %;

Sklypo užstatymo intensyvumas- 19.4 %;

Apželdintas sklypo plotas- 815 m<sup>2</sup> (68 %);



Kietų dangų plotas- 181 m<sup>2</sup>;

Bendras gyvenamo pastato plotas- 176.80 m<sup>2</sup>;

Pastato naudingas plotas- 176.80 m<sup>2</sup>.

Automobilių stovėjimo vietų numatomos 4;

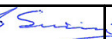
Pastato ugniai atsparumo laipsnis- III.

Atestato Nr.	INDIVIDUALIOS VEIKLOS VYKDYMO PAŽYMA NR. (27.259)- 332- 3472			GYVENAMOSIOS PASKIRTIES (VIENO BUTO) PASTATO, VILNIAUS R. SAV., MICKŪNŲ SEN., GAILIŪNŲ K., GAILIŪNŲ G.32A (ŽEMĖS SKLYPO KAD. NR. 4152/0200:642), PROJEKTINIAI PASIŪLYMAI			
A1366	PV	A. SINIUS		2021-10	AIŠKINAMASIS RAŠTAS		
	UAB "Houses for Europe" tel. 8 699 69820, pazemis@gmail.com						
A1177	PDV	A. PAŽEMIS		2021-10			
Stadija	STATYTOJAS: R.B.			21.06.22-PP- AR	Laida	Lapas	Lapų
PP					0	2	2

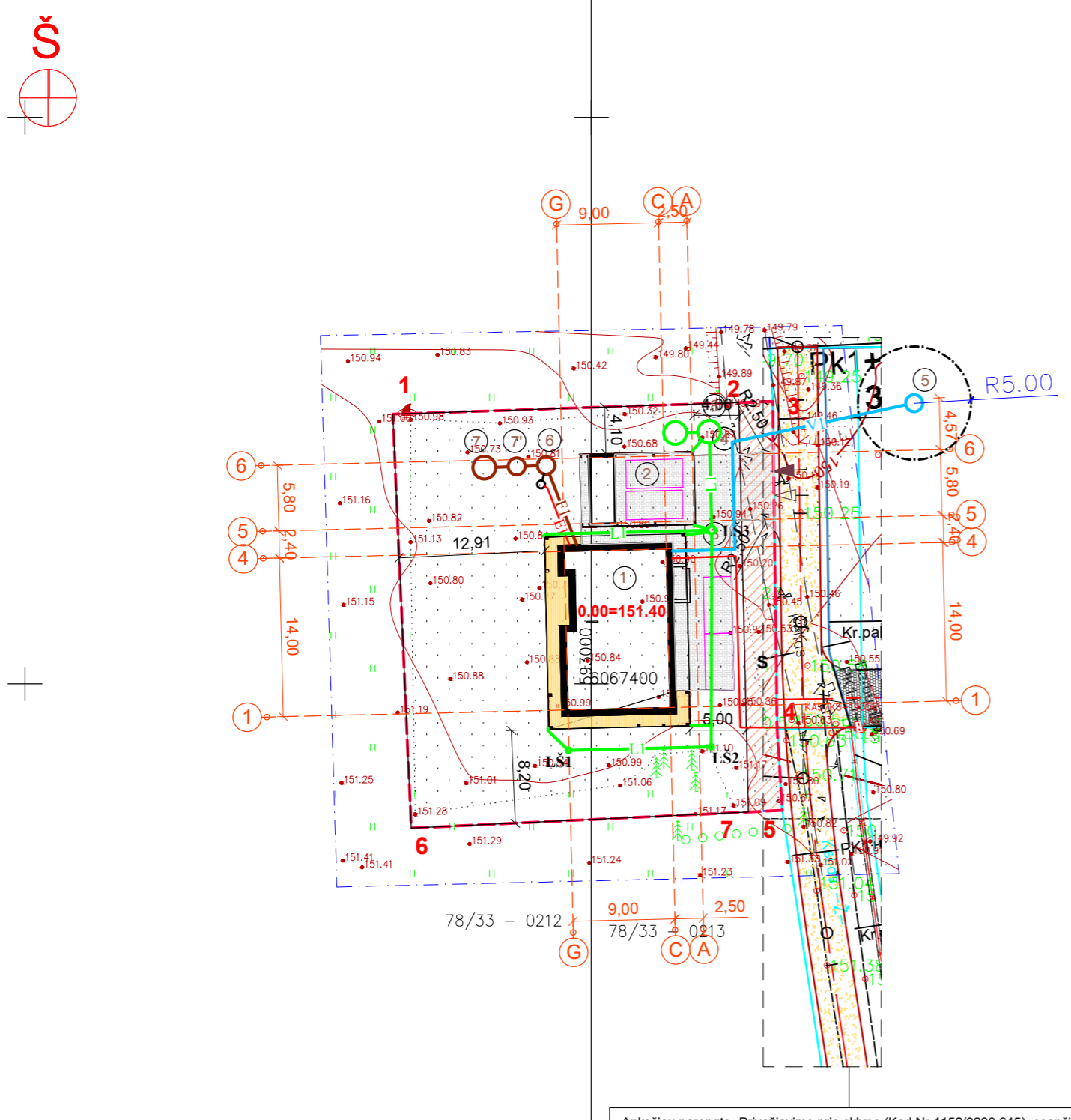

593050  
56067450

**Eksplikacija:**

- ① Gyvenamosios paskirties (vieno buto) pastatas (naujo statinio statyba)
- ② Automobilių stoginė
- ③ Kietų dangų aikštelė
- ④ Buitinių atliekų konteineris
- ⑤ Anksčiau suprojekt. vandens gręžinys
- ⑥ Projekt. buitinių nuotekų valymo įrenginys
- ⑦ Projekt. sandarus valytų nuotekų kaupimo šulinys
- ⑧ Projekt. lietaus nuotekų infiltracinis šulinys
- ⑨ Projekt. sandarus lietaus nuotekų kaupimo šulinys
- ⑩ Projekt. orapūtė



**Sutartiniai žymėjimai:**

- Sklypo riba
- įėjimas į sklypą
- įėjimas į namą
- įvažiavimas
- Automobilių stovėjimo vietos - 4vietos
- ▨ Kelio servitutas - teisė važiuoti transporto priemonėmis, naudotis pėsčiųjų taku, varyti galvijus (tarnaujantis)
- Dangos:**
- ▨ betoninės trinkelės 181 m2
- ▨ terasinės lentos 40 m2
- V1— PROJEKT. LAUKO VANDENTIEKIS
- F1— PROJEKT. BUITINĖ NUOTEKYNĖ
- L1— PROJEKT. LIETAUS NUOTEKŲ TINKLAS
- E1— PROJEKT. ELEKTROS KABELIS
- E2— PERSPEKTYVINIAI ELEKTROS TINKLAI
- GRĘŽINIO GRIEŽTO REŽIMO JUOSTA R = 5,0 m
- LŠ PROJEKT. LIETAUS NUOTEKŲ ŠULINYS

593050  
56067400

Anksčiau parengto „Privažiavimo prie sklypo (Kad.Nr.4152/0200:645), esančio Vilniaus r. sav., Mickūnų sen., Gailiūnų k., Gailiūnų g. 42 įrengimo projekto“ fragmentas. Projekto rengėjas: V. Š., Užsakovas: M. I.

**Medžiagiškumas**  
 Pamatai: gręžtiniai poliniai pamatai  
 Sienos: frezuotas (raštas) su apšiltinimu  
 Apdaila: medžio dailylentės  
 Stogas: medinės gegnės ir keraminės čerpės  
 Langai: plastikiniai, dvikameriniai.

592950  
56067350

**"TOPD Derinimo lentelė"**  
 Stambaus mastelio topografinių planų derinimo su inžinerinius tinklus eksploatuojančiomis organizacijomis viešojoje elektroninėje paslaugoje (TOPD) topografinio plano teritorijai suteiktas unikalus numeris ir data.

Data	Suteiktas unikalus Nr.
2021-05-19	41:21:3433

Aukščių sistema - Lietuvos valstybinė aukščių sistema LAS07  
 Koordinatų sistema - Valstybinė LKS - 94  
 Horizontalių laiptas - 0.5 m

Pareigos	Pavardė	Parašas
Geodezininkė IGKV-560	Vaiva Iljinienė	
Užsakymo TOPD sistemoje Nr.298258		
Užsakovas Fizinis asmuo		

Objektas Inžinerinė - topografinė nuotrauka  
 Adresas Vilniaus r.sav., Mickūnų sen., Gailiūnų k., Gailiūnų g. 42  
 Objektas: Inžinerinė - topografinė nuotrauka  
 Objektas: Inžinerinė - topografinė nuotrauka  
 Objektas: Inžinerinė - topografinė nuotrauka

Objekto Nr.	Mastelis	Lapų sk.	Lapų Nr.	Data
	1:500	1	1	2021-04-30

ATESTATO NR.	INDIVIDUALIOS VEIKLOS VYKDYMO PAŽYMA NR.(27.259)- 332- 3472		
A1366	PV	A. SINIUS	2021
	UAB "Houses for Europe" tel. 8 699 69820, pazemis@gmail.com		
A1177	PDV arch.	A. Pažemis	2021
ETAPAS	Statytojas R. B.		
PP			

Gyvenamosios paskirties (vieno buto) pastato (6.1) Vilniaus r. sav., Mickūnų sen., Gailiūnų k., Gailiūnų g. 32A (sklypo kad. nr. 4152/0200:642) projektiniai pasiūlymai		
ŽEMĖS SKLYPO SITUACIJOS PLANAS M 1:500		LAIDA 0
21.06.22-PP-SP-01		LAPAS LAPŲ 1 1



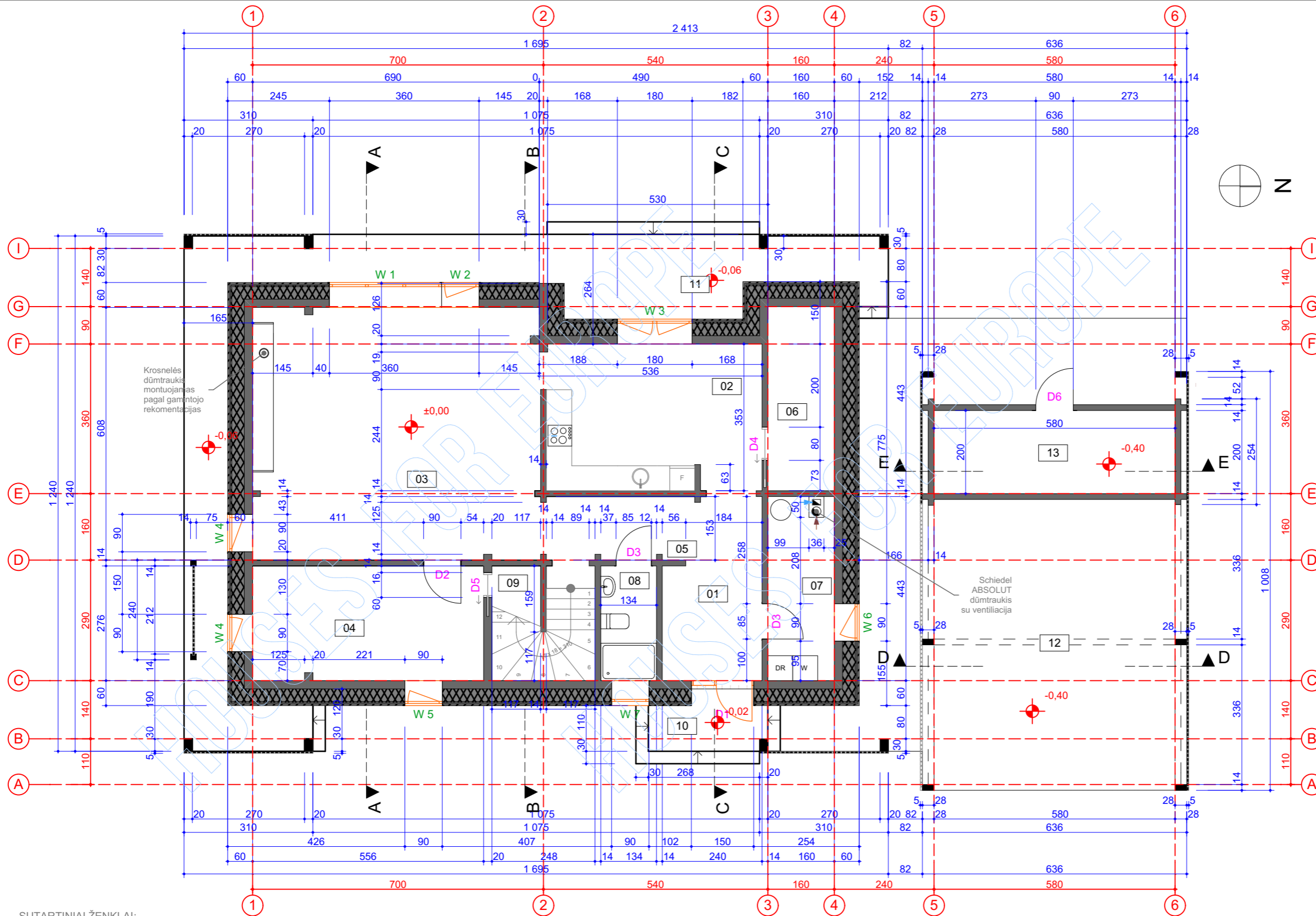

Pirmo aukšto patalpų eksplikacija		
Nr.	Pavadinimas	plotas m <sup>2</sup>
01	Holas	6,88
02	Virtuve	18,26
03	Svetainė-valgomasis	41,98
04	Darbo kambarys	15,47
05	Koridorius	8,81
06	Pag. patalpa	7,05
07	Katiline-skalbykla	6,91
08	Wc-duas	3,57
09	Pag. patalpa	1,70
Viso aukšte		110,63 m <sup>2</sup>
viso patalpų		176,80 m <sup>2</sup>
10	leėjimo aikštelė	6,23
11	Terasa	48,94
12	Autobobilių stoginė	44,33
13	Pag. patalpa	11,60

SUTARTINIAI ŽENKLAI:

- 20 - 14 cm. stačiakampis frezuotas rąstas
- 20 cm. stačiakampis frezuotas rąstas  
33 cm. akmens vata  
3 cm. oro tarpas  
4 cm. medžio dailylentė - rąsto imitacija

- PASTABOS:
- MATMENYS BRĖŽINYJE PATEIKTI CENTIMETRAIS.
  - ŽIDINIO DŪMTRAUKIO KANALE ĮTAISOMI NERŪDIJANČIO PLIENO ĮDĖKLAI. DŪMTRAUKIO IR VĖDINIMO KANALŲ MATMENIS TIKSLINTI PAGAL GAMINTOJO REKOMENDACIJAS.
  - VISOS MEDINĖS STOGO KONSTRUKCIJOS IMPREGNUOJAMOS UGNIATSPARIAIS IMPREGNANTAIS, UŽTIKRINANČIAIS SUNKIAI DEGIŲ MEDŽIAGŲ GRUPE.
  - KATILINĖS PATALPOJE REKOMENDUOJAMA ĮRENGTI TRAPĄ.
  - BRĖŽINYJE PATEIKTI LANGŲ IR DURŲ ANGŲ MATMENYS. PRIEŠ UŽSAKANT DURIS IR LANGUS MATMENIS TIKSLINTI STATYBOS VIETOJE.
  - PASTATE NUMATOMA MECHANINĖ VĖDINIMO SISTEMA SU REKUPERACIJA, ORO PAŠILDYMU IR ŠILUMOS GRAŽINIMU. JEI SPECIFINĖSE PATALPOSE REIKALINGAS NATŪRALUS VĖDINIMAS, PROJEKTE JIS YRA NUMATYTAS TAIP PAT.
  - VANDENS NUVEDIMAS IKI LIETAUS KANALIZACIJOS PAGAL INDIVIDUALŲ PROJEKTĄ.
  - TARP ŽIDINIO DŪMTRAUKIO KANALO IŠORINIO PAVIRŠIAUS IR TARP DEGIŲ IR SUNKIAI DEGIŲ PASTATOKONSTRUKCIJŲ IŠLAIKOMAS NE MAŽESNIS KAIP 26 CM ATSTUMAS.
  - PAMATŲ MATMENIS, HIDROIZOLIACIJĄ, ARMAVIMĄ, ĮGILINIMĄ TIKSLINTI PAGAL ESAMAS HIDROGEOLOGINES SĄLYGAS.
  - STATYBOS METU, KAD PASIEKTI "A++" ENERGETINĖ NAUDINGUMO KLASĖ, VADOVAUTIS ENERGETIKO EKSPERTO PATEIKTU PROJEKTO ENERGIJŲ VERTINIMO APRAŠU.
  - MEDŽIAGŲ ATSPALVIAI TIKSLINAMI AUTORINĖS PRIEŽIŪROS METU.
  - STATYTOJAS ATLIEKA STATYBOS DARBUS REMIANTIS TECHNINIO DARBO PROJEKTO STATINIO KONSTRUKCIJŲ DALIMI.

Pastaba: brėžinio kopijavimas, keitimas ir panaudojimas be projekto autoriaus sutikimo draudžiamas.

Atestato nr.	Individualios veiklos vykdymo pažymą Nr.(27.259)-332-3472			Gyvenamosios paskirties (vieno buto) pastato (6.1) Vilniaus r. sav., Mickūnų sen., Gailiūnų k., Gailiūnų g. 32A projektiniai pasiūlymai.
A1366	PV	A. Sinius	2021	Nauja pastato statyba, neypatingas statinys.
	UAB "Houses for Europe" tel. 8 699 69820, pazemis@gmail.com			Pirmo aukšto planas M1:100
A1177	PDV arch.	A. Pažemis	2021	Laida 0
Etapas	Užsakovas, statytojas R.B.			Lapas 01
PP				Lapų 18

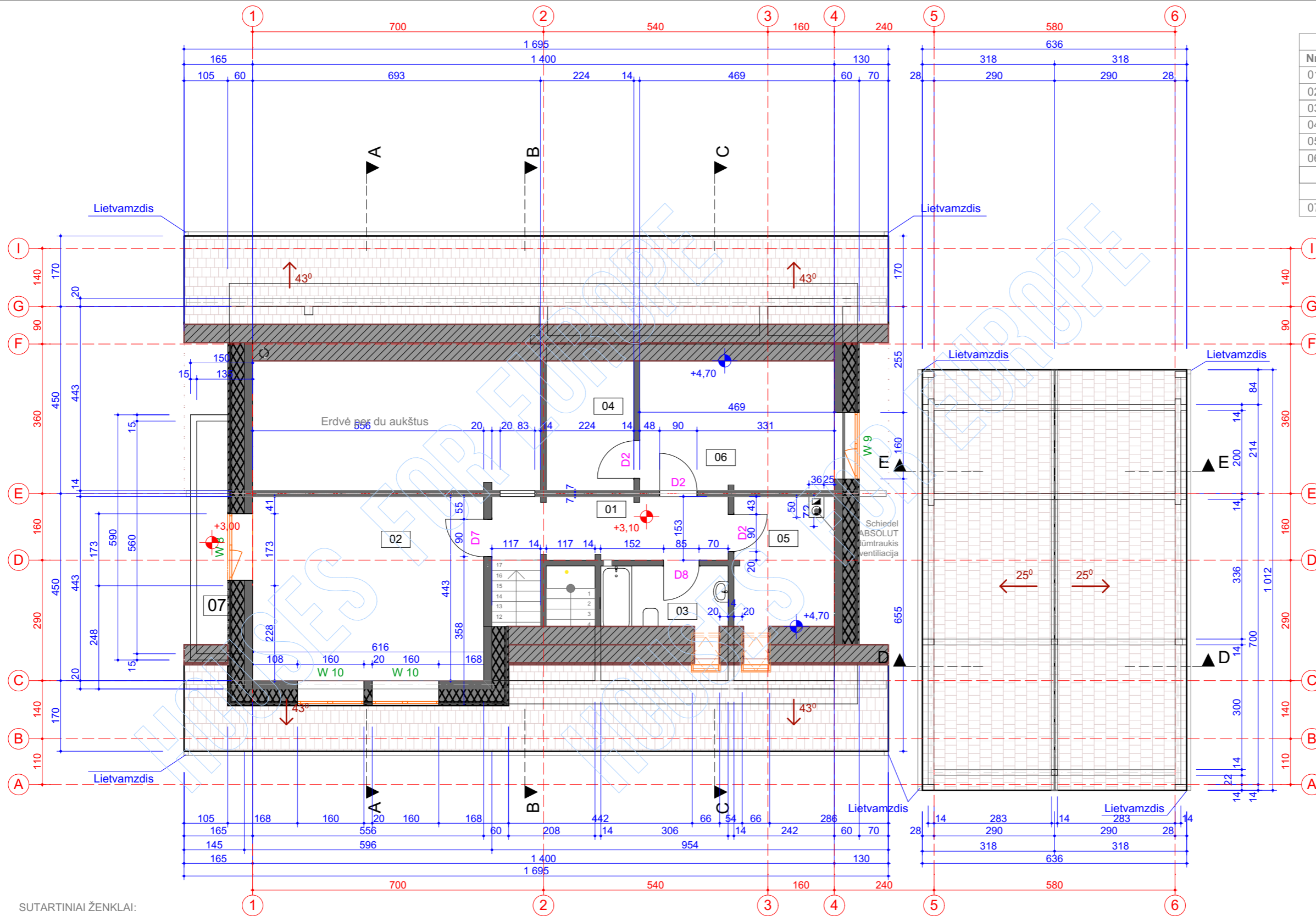

Mansardos patalpų eksplikacija		
Nr.	Pavadinimas	plotas m2
01	Koridorius	8,62
02	Vaiku kambarys	24,69
03	Vonia	4,40
04	Drabužinė	6,45
05	Pag. patalpa	7,38
06	Tevų kambarys	14,63
	<b>viso aukšte</b>	<b>66,17 m<sup>2</sup></b>
	<b>viso patalpų</b>	<b>176,80 m<sup>2</sup></b>
07	Balkonas	6,41

SUTARTINIAI ŽENKLAI:

- 20 - 14 cm. stačiakampis frezuotas rąstas
- 20 cm. stačiakampis frezuotas rąstas  
33 cm. akmenis vata  
3 cm. oro tarpas  
4 cm. medžio dailylentė - rąsto imitacija
- Stogo danga čerpės

- PASTABOS:
1. MATMENYS BRĖŽINYJE PATEIKTI CENTIMETRAIS.
  2. ŽIDINIO DŪMTRAUKIO KANALE ĮTAISOMI NERŪDIJANČIO PLIENO ĮDĖKLAI. DŪMTRAUKIO IR VĒDINIMO KANALŲ MATMENIS TIKSLINTI PAGAL GAMINTOJO REKOMENDACIJAS.
  3. VISOS MEDINĖS STOGO KONSTRUKCIJOS IMPREGNUOJAMOS UGNIATSPARIAIS IMPREGNANTAIS, UŽTIKRINANČIAIS SUNKIAI DEGIŲ MEDŽIAGŲ GRUPĖ.
  4. KATILINĖS PATALPOJEREKOMENDUOJAMA ĮRENGTI TRAPĄ.
  5. BRĖŽINYJE PATEIKTI LANGŲ IR DURŲ ANGŲ MATMENYS. PRIEŠ UŽSAKANT DURIS IR LANGUS MATMENIS TIKSLINTI STATYBOS VIETOJE.
  6. PASTATENUMATOMA MECHANINĖ VĒDINIMO SISTEMA SU REKUPERACIJA, ORO PAŠILDYMU IR ŠILUMOS GRAŽINIMU. JEI SPECIFINĖSE PATALPOSE REIKALINGAS NATŪRALUS VĒDINIMAS, PROJEKTE JIS YRA NUMATYTAS TAI PAT.
  7. VANDENS NUVEDIMAS IKI LIETAUS KANALIZACIJOSPAGAL INDIVIDUALŲ PROJEKTĄ.
  8. TARP ŽIDINIO DŪMTRAUKIO KANALO IŠORINIO PAVIRŠIAUS IR TARP DEGIŲ IR SUNKIAI DEGIŲ PASTATOKONSTRUKCIJŲ IŠLAIKOMAS NE MAŽESNIS KAIP 26 CM ATSTUMAS.
  9. PAMATŲ MATMENIS, HIDROIZOLIACIJĄ, ARMAVIMĄ, ĮGILINIMĄ TIKSLINTI PAGAL ESAMAS HIDROGEOLOGINES SĄLYGAS.
  10. STATYBOS METU, KAD PASIEKTI "A++" ENERGETINĖ NAUDINGUMO KLASĖ VADOVAUTIS EKSPERTO PATEIKTU PROJEKTO ENERGINIŲ VERTINIMO APRAŠU.
  11. MEDŽIAGŲ ATSPALVIAI TIKSLINAMI AUTORINĖS PRIEŽIŪROS METU.
  12. STATYTOJAS ATLIEKA STATYBOS DARBUS REMIANTIS TECHINIO DARBO PROJEKTO STATINIO KONSTRUKCIJŲ DALIMI.

Pastaba: brėžinio kopijavimas, keitimas ir panaudojimas be projekto autoriaus sutikimo draudžiamas.

Atestato nr.	Individualios veiklos vykdymo pažymą Nr.(27.259)-332-3472			Gyvenamosios paskirties (vieno buto) pastato (6.1) Vilniaus r. sav., Mickūnų sen., Gailiūnų k., Gailiūnų g. 32A projektiniai pasiūlymai.
A1366	PV	A. Sinius	2021	Nauja pastato statyba, neypatingas statinys.
	UAB "Houses for Europe" tel. 8 699 69820, pazemis@gmail.com			Mansardos planas M1:100
A1177	PDV arch.	A. Pažemis	2021	Laida 0
Etapas	Užsakovas, statytojas R.B.			Lapas 02
PP				Lapų 18

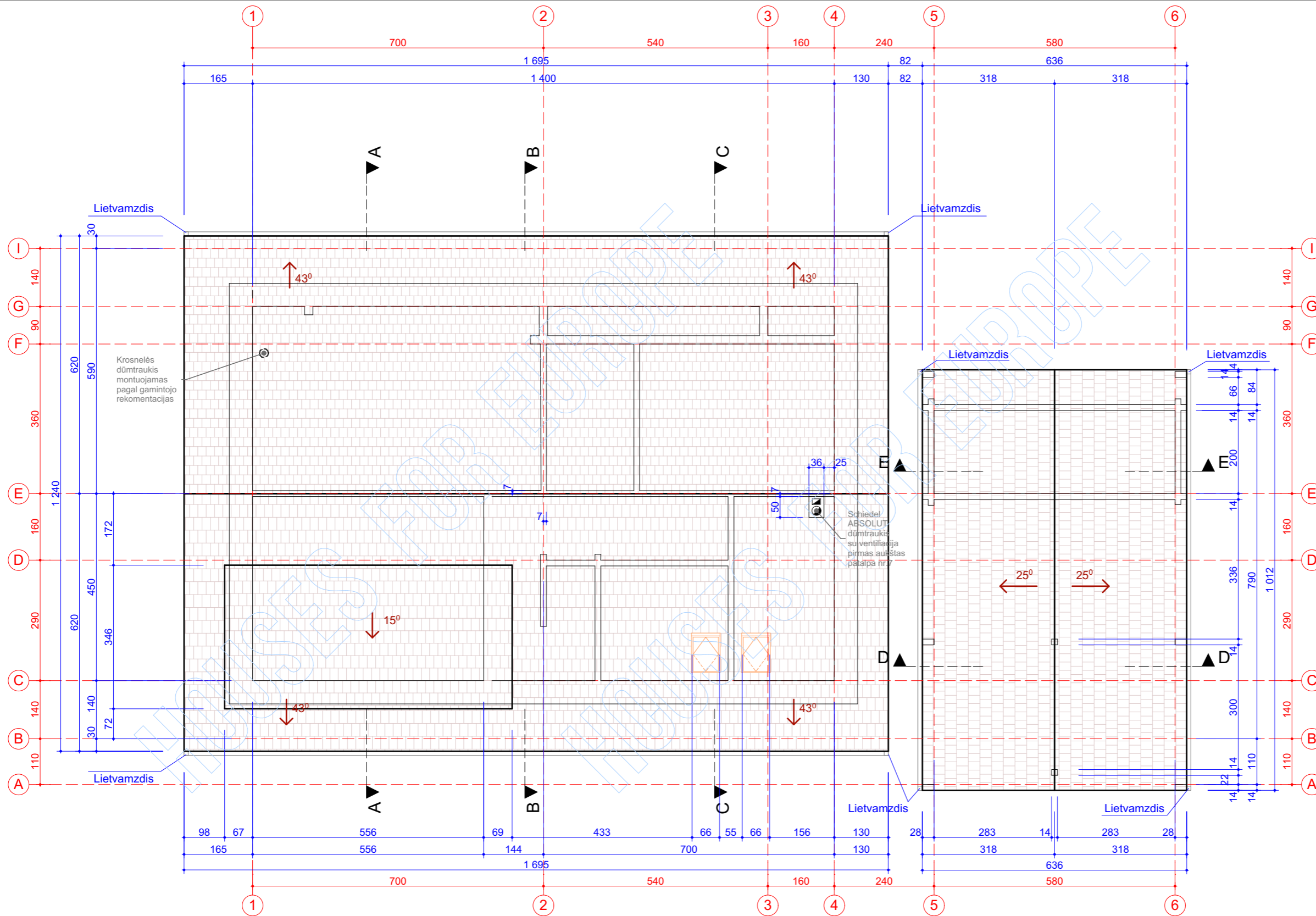

Pastaba: brėžinio kopijavimas, keitimas ir panaudojimas be projekto autoriaus sutikimo draudžiamas.

SUTARTINIAI ŽENKLAI:

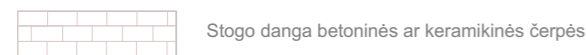

- PASTABOS:
- MATMENYS BRĖŽINYJE PATEIKTI CENTIMETRAIS.
  - ŽIDINIO DŪMTRAUKIO KANALE ĮTAISOMI NERŪDIJANČIO PLIENO ĮDĖKLAI. DŪMTRAUKIO IR VĒDINIMO KANALŲ MATMENIS TIKSLINTI PAGAL GAMINTOJO REKOMENDACIJAS.
  - VISOS MEDINĖS STOGO KONSTRUKCIJOS IMPREGNUOJAMOS UGUNGNAI ATSPARIAIS IMPREGNANTAIS, UŽTIKRINANČIAIS SUNKIAI DEGIŲ MEDŽIAGŲ GRUPE.
  - KATILINĖS PATALPOJE REKOMENDUOJAMA ĮRENGTI TRAPĄ.
  - BRĖŽINYJE PATEIKTI LANGŲ IR DURŲ ANGŲ MATMENYS. PRIEŠ UŽSAKANT DURIS IR LANGUS MATMENIS TIKSLINTI STATYBOS VIETOJE.
  - PASTATE NUMATOMA MECHANINĖ VĒDINIMO SISTEMA SU REKUPERACIJA, ORO PAŠILDYMU IR ŠILUMOS GRAŽINIMU. JEI SPECIFINĖSE PATALPOSE REIKALINGAS NATŪRALUS VĒDINIMAS, ŽPROJEKTE JIS YRA NUMATYTAS TAIP PAT.
  - VANDENS NUVEDIMAS IKI LIETAUS KANALIZACIJOS PAGAL INDIVIDUALŲ PROJEKTĄ.
  - TARP ŽIDINIO DŪMTRAUKIO KANALO IŠORINIO PAVIRŠIAUS IR TARP DEGIŲ IR SUNKIAI DEGIŲ PASTATOKONSTRUKCIJŲ IŠLAIKOMAS NE MAŽESNIS KAIP 26 CM ATSTUMAS.
  - PAMATŲ MATMENIS, HIDROIZOLIACIJA, ARMAVIMĄ, ĮGILINIMĄ TIKSLINTI PAGAL ESAMAS HIDROGEOLOGINES SĄLYGAS.
  - STATYBOS METU, KAD PASIEKTI "A++" ENERGETINĖ NAUDINGUMO KLASĖ, VADOVAUTIS EKSPERTO PATEIKTU PROJEKTO ENERGIJŲ VERTINIMO APRAŠU.
  - MEDŽIAGŲ ATSPALVIAI TIKSLINAMI AUTORINĖS PRIEŽIŪROS METU.
  - STATYTOJAS ATLIEKA STATYBOS DARBUS REMIANTIS TECHNINIO DARBO PROJEKTO STATINIO KONSTRUKCIJŲ DALIMI.

Atestato nr.	Individualios veiklos vykdymo pažymą Nr.(27.259)-332-3472			Gyvenamosios paskirties (vieno buto) pastato (6.1) Vilniaus r. sav., Mickūnų sen., Gailiūnų k., Gailiūnų g. 32A projektiniai pasiūlymai.	
A1366	PV	A. Sinius		2021	Nauja pastato statyba, neypatingas statinys.
	UAB "Houses for Europe" tel. 8 699 69820, pazemis@gmail.com			Stogo planas M1:100	Laida
A1177	PDV arch.	A. Pažemis		2021	0
Etapas	Užsakovas, statytojas R.B.			21.06.22-PP-SA- 03	Lapas
PP					Lapų
					03 18

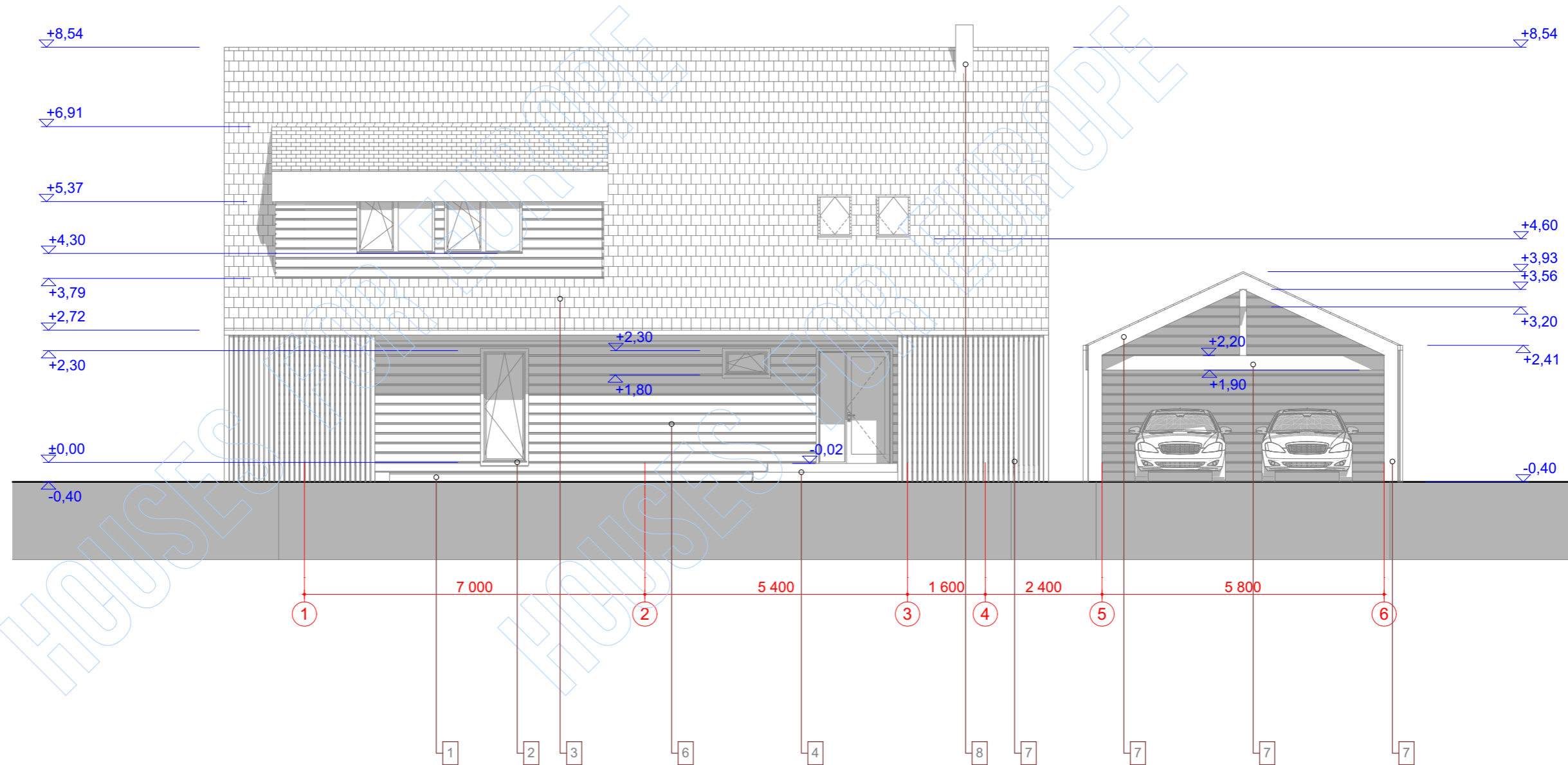

1. COKOLIO DEKORATYVINIS TINKAS RAL 8019
2. LANGŲ, DURŲ RĖMAI IR APVADAI RAL 8019
3. LYGI BETONINĖ ČERPĖ Tegalit Protegon, lietvamzdžiai, latakai (tamsiai pilka)
4. BETONINĖS TRINKELĖS (tamsiai pilkos)
5. TERASINĖS MAUMEDŽIO LENTOS (natūralios maumedžio)
6. RAŠTO IMITACINĖ DAILYLENTĖ LAUKO DAŽAI "JOTUN" Demidekk Ultimate Helmatt PILNAI DENGIANTYS RAL 7033
7. DAILYLENTĖS, SIJOS, GEGNĖS, KOLONOS PADENGOTOS LAUKO DAŽAIS "JOTUN" Demidekk Ultimate Helmatt PILNAI DENGIANTYS RAL 7033
8. PROFILIUOTA SKARDA RAL 8019

- PASTABOS:
1. MATMENYS BRĖŽINYJE PATEIKTI CENTIMETRAIS.
  2. ŽIDINIO DŪMTRAUKIO KANALĖ ĮTAISOMI NERŪDIJANČIO PLIENO ĮDEKLAI. DŪMTRAUKIO IR VĒDINIMO KANALŲ MATMENIS TIKSLINTI PAGAL GAMINTOJO REKOMENDACIJAS.
  3. VISOS MEDINĖS STOGO KONSTRUKCIJOS IMPREGNUOJAMOS UGNIATSPARIAIS IMPREGNANTAIS, UŽTIKRINANČIAIS SUNKIAI DEGIŲ MEDŽIAGŲ GRUPE.
  4. KATILINĖS PATALPOJE REKOMENDUOJAMA ĮRENGTI TRAPĄ.
  5. BRĖŽINYJE PATEIKTI LANGŲ IR DURŲ ANGŲ MATMENYS. PRIEŠ UŽSAKANT DURIS IR LANGUS MATMENIS TIKSLINTI STATYBOS VIETOJE.
  6. PASTATĖNUMATOMA MECHANINĖ VĒDINIMO SISTEMA SU REKUPERACIJA, ORO PAŠILDYMU IR ŠILUMOS GRAŽINIMU. JEI SPECIFINĖSE PATALPOSE REIKALINGAS NATŪRALUS VĒDINIMAS, ŽPROJEKTE JIS YRA NUMATYTAS TAIP PAT.
  7. VANDENS NUVEDIMAS IKI LIETAUS KANALIZACIJOSPAGAL INDIVIDUALŲ PROJEKTĄ.
  8. TARP ŽIDINIO DŪMTRAUKIO KANALO IŠORINIO PAVIRŠIAUS IR TARP DEGIŲ IR SUNKIAI DEGIŲ PASTATOKONSTRUKCIJŲ IŠLAIKOMAS NE MAŽESNIS KAIP 26 CM ATSTUMAS.
  9. PAMATŲ MATMENIS, HIDROIZOLIACIJĄ, ARMAVIMĄ, ĮGILINIMĄ TIKSLINTI PAGAL ESAMAS HIDROGEOLOGINES SĄLYGAS.
  10. STATYBOS METU, KAD PASIEKTI "A++" ENERGETINĖ NAUDINGUMO KLASĖ, VADOVAUTIS EKSPERTO PATEIKTU PROJEKTO ENERGINIŲ VERTINIMO APRAŠU.
  11. MEDŽIAGŲ ATSPALVIAI TIKSLINAMI AUTORINĖS PRIEŽIŪROS METU.
  12. STATYTOJAS ATLIEKA STATYBOS DARBUS REMIANTIS TECHININIO DARBO PROJEKTO STATINIO KONSTRUKCIJŲ DALIMI.

Pastaba: brėžinio kopijavimas, keitimas ir panaudojimas be projekto autoriaus sutikimo draudžiamas.

Atestato nr.	Individualios veiklos vykdymo pažymą Nr.(27.259)-332-3472			Gyvenamosios paskirties (vieno buto) pastato (6.1) Vilniaus r. sav., Mickūnų sen., Gailiūnų k., Gailiūnų g. 32A projektiniai pasiūlymai.	
A1366	PV	A. Sinius		2021	Nauja pastato statyba, neypatingas statinys.
	UAB "Houses for Europe" tel. 8 699 69820, pazemis@gmail.com			Fasadas tarp ašių 1-6 M1:100	Laida
A1177	PDV arch.	A. Pažemis		2021	0
Etapas	Užsakovas, statytojas R.B.			21.06.22-PP-SA- 04	Lapas
PP					Lapų
					04 18

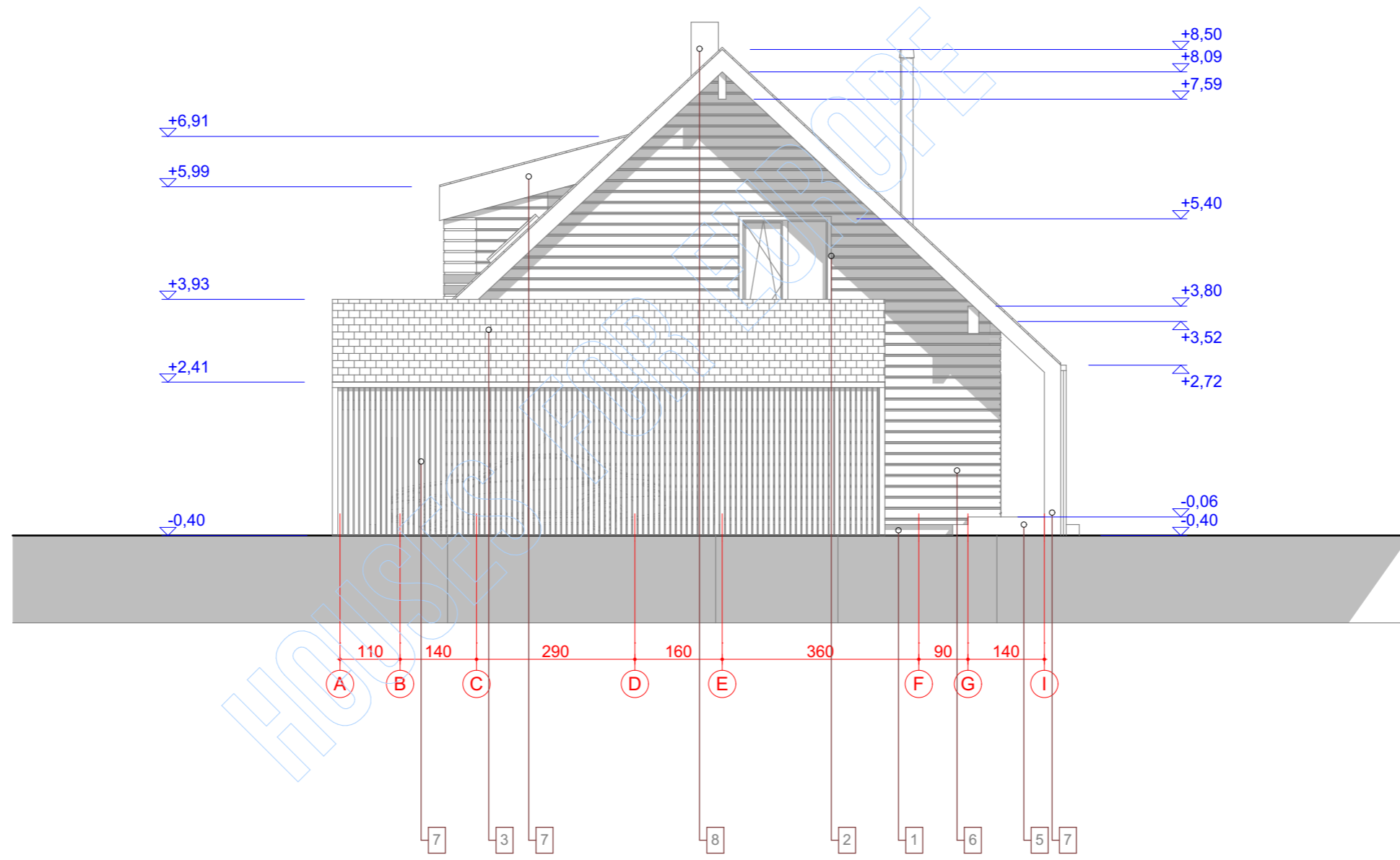

1. COKOLIO DEKORATYVINIS TINKAS RAL 8019
2. LANGŲ, DURŲ RĖMAI IR APVADAI RAL 8019
3. LYGI BETONINĖ ČERPĖ Tegalit Protegon, lietvamzdžiai, latakai (tamsiai pilka)
4. BETONINĖS TRINKELĖS (tamsiai pilkos)
5. TERASINĖS MAUMEDŽIO LENTOS (natūralios maumedžio)
6. RAŠTO IMITACINĖ DAILYLENTĖ LAUKO DAŽAI "JOTUN" Demidekk Ultimate Helmtt PILNAI DENGIANTYS RAL 7033
7. DAILYLENTĖS, SIJOS, GEGNĖS, KOLONOS PADENGOTOS LAUKO DAŽAIS "JOTUN" Demidekk Ultimate Helmtt PILNAI DENGIANTYS RAL 7033
8. PROFILIUOTA SKARDA RAL 8019

- PASTABOS:
1. MATMENYS BRĖŽINYJE PATEIKTI CENTIMETRAIS.
  2. ŽIDINIO DŪMTRAUKIO KANALĖ ĮTAISOMI NERŪDIJANČIO PLIENO ĮDĖKLAI. DŪMTRAUKIO IR VĒDINIMO KANALŲ MATMENIS TIKSLINTI PAGAL GAMINTOJO REKOMENDACIJAS.
  3. VISOS MEDINĖS STOGO KONSTRUKCIJOS IMPREGNUOJAMOS UGNIAMUSUNGIAI ATSPARIAIS IMPREGNANTAIS, UŽTIKRINANČIAIS SUNKIAI DEGIŲ MEDŽIAGŲ GRUPE.
  4. KATILINĖS PATALPOJE REKOMENDUOJAMA ĮRENGTI TRAPĄ.
  5. BRĖŽINYJE PATEIKTI LANGŲ IR DURŲ ANGŲ MATMENYS. PRIEŠ UŽSAKANT DURIS IR LANGUS MATMENIS TIKSLINTI STATYBOS VIETOJE.
  6. PASTATENUMATOMA MECHANINĖ VĒDINIMO SISTEMA SU REKUPERACIJA, ORO PAŠILDYMU IR ŠILUMOS GRAŽINIMU. JEI SPECIFINĖSE PATALPOSE REIKALINGAS NATŪRALUS VĒDINIMAS, ŽPROJEKTE JIS YRA NUMATYTAS TAIP PAT.
  7. VANDENS NUVEDIMAS IKI LIETAUS KANALIZACIJOS PAGAL INDIVIDUALŲ PROJEKTĄ.
  8. TARP ŽIDINIO DŪMTRAUKIO KANALO IŠORINIO PAVIRŠIAUS IR TARP DEGIŲ IR SUNKIAI DEGIŲ PASTATOKONSTRUKCIJŲ IŠLAIKOMAS NE MAŽESNIS KAIP 26 CM ATSTUMAS.
  9. PAMATŲ MATMENIS, HIDROIZOLIACIJA, ARMAVIMA, ĮGILINIMĄ TIKSLINTI PAGAL ESAMAS HIDROGEOLOGINES SĄLYGAS.
  10. STATYBOS METU, KAD PASIEKTI "A++" ENERGETINĖ NAUDINGUMO KLASĖ, VADOVAUTIS EKSPERTO PATEIKTU PROJEKTO ENERGINIŲ VERTINIMO APRAŠU.
  11. MEDŽIAGŲ ATSPALVIAI TIKSLINAMI AUTORINĖS PRIEŽIŪROS METU.
  12. STATYTOJAS ATLIEKA STATYBOS DARBUS REMIANTIS TECHININIO DARBO PROJEKTO STATINIO KONSTRUKCIJŲ DALIMI.

Pastaba: brėžinio kopijavimas, keitimas ir panaudojimas be projekto autoriaus sutikimo draudžiamas.

Atestato nr.	Individualios veiklos vykdymo pažymą Nr.(27.259)-332-3472			Gyvenamosios paskirties (vieno buto) pastato (6.1) Vilniaus r. sav., Mickūnų sen., Gailiūnų k., Gailiūnų g. 32A projektiniai pasiūlymai.	
A1366	PV	A. Sinius		2021	Nauja pastato statyba, neypatingas statinys.
	UAB "Houses for Europe" tel. 8 699 69820, pazemis@gmail.com			Fasadas tarp ašių A - I M1:100	Laida
A1177	PDV arch.	A. Pažemis		2021	0
Etapas	Užsakovas, statytojas R.B.			21.06.22-PP-SA- 05	Lapas
PP				05	Lapų 18

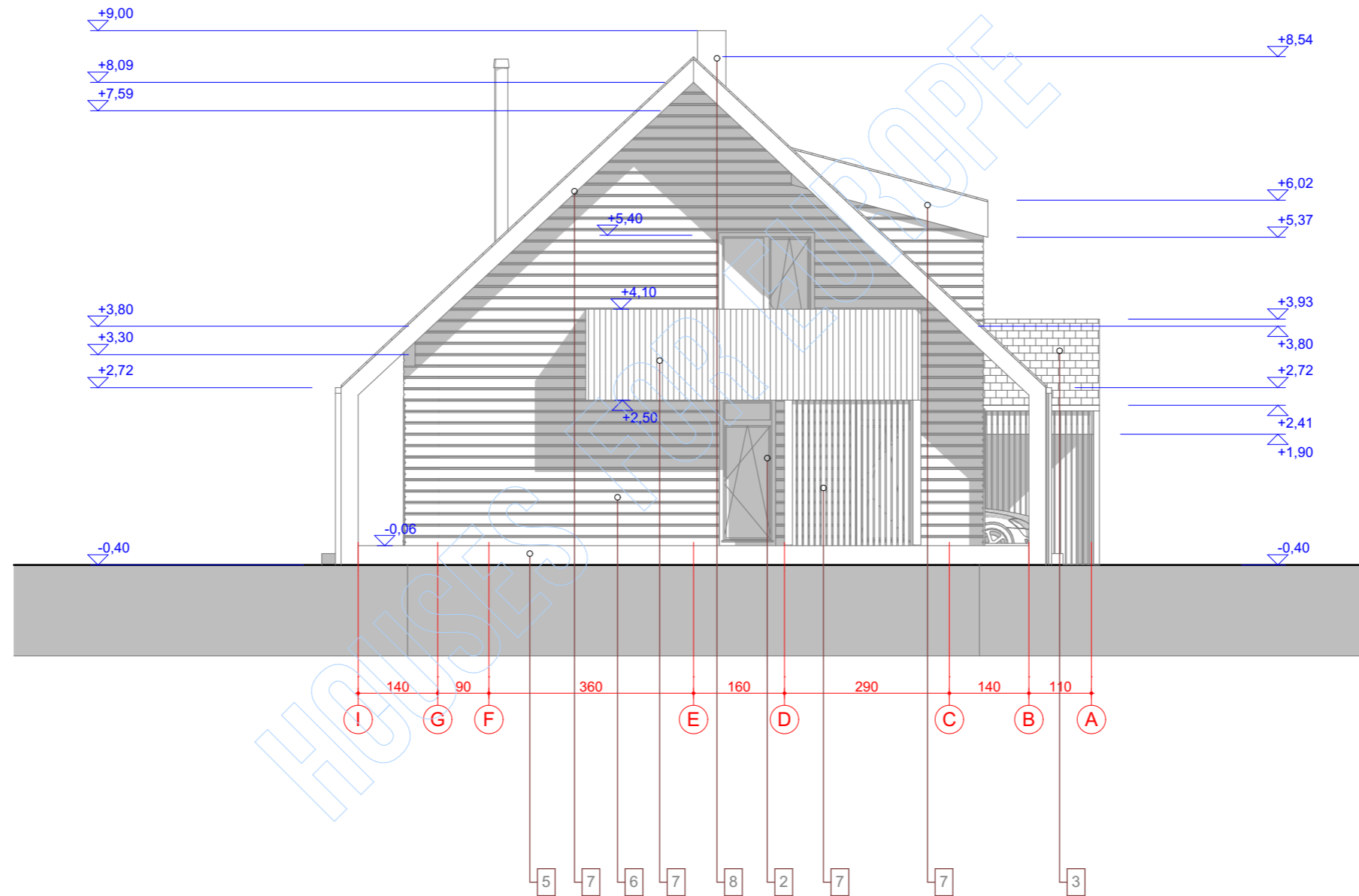

1. COKOLIO DEKORATYVINIS TINKAS RAL 8019
2. LANGŲ, DURŲ RĖMAI IR APVADAI RAL 8019
3. LYGI BETONINĖ ČERPĖ Tegalit Protegon, lietvamzdžiai, latakai (tamsiai pilka)
4. BETONINĖS TRINKELĖS (tamsiai pilkos)
5. TERASINĖS MAUMEDŽIO LENTOS (natūralios maumedžio)
6. RAŠTO IMITACINĖ DAILYLENTĖ LAUKO DAŽAI "JOTUN" Demidekk Ultimate Helmatt PILNAI DENGIANTYS RAL 7033
7. DAILYLENTĖS, SIJOS, GEGNĖS, KOLONOS PADENGOTOS LAUKO DAŽAIS "JOTUN" Demidekk Ultimate Helmatt PILNAI DENGIANTYS RAL 7033
8. PROFILIUOTA SKARDA RAL 8019

- PASTABOS:
1. MATMENYS BRĖŽINYJE PATEIKTI CENTIMETRAIS.
  2. ŽIDINIO DŪMTRAUKIO KANALĖ ĮTAISOMI NERŪDIJANČIO PLIENO ĮDĖKLAI. DŪMTRAUKIO IR VĖDINIMO KANALŲ MATMENIS TIKSLINTI PAGAL GAMINTOJO REKOMENDACIJAS.
  3. VISOS MEDINĖS STOGO KONSTRUKCIJOS IMPREGNUOJAMOS UGNIATSPARIAIS IMPREGNANTAIS, UŽTIKRINANČIAIS SUNKIAI DEGIŲ MEDŽIAGŲ GRUPE.
  4. KATILINĖS PATALPOJE REKOMENDUOJAMA ĮRENGTI TRAPĄ.
  5. BRĖŽINYJE PATEIKTI LANGŲ IR DURŲ ANŲ MATMENYS. PRIEŠ UŽSAKANT DURIS IR LANGUS MATMENIS TIKSLINTI STATYBOS VIETOJE.
  6. PASTATĖNUMATOMA MECHANINĖ VĖDINIMO SISTEMA SU REKUPERACIJA, ORO PAŠILDYMU IR ŠILUMOS GRAŽINIMU. JEI SPECIFINĖSE PATALPOSE REIKALINGAS NATŪRALUS VĖDINIMAS, ŽPROJEKTE JIS YRA NUMATYTAS TAIP PAT.
  7. VANDENS NUVEDIMAS IKI LIETAUS KANALIZACIJOS PAGAL INDIVIDUALŲ PROJEKTĄ.
  8. TARP ŽIDINIO DŪMTRAUKIO KANALO IŠORINIO PAVIRŠIAUS IR TARP DEGIŲ IR SUNKIAI DEGIŲ PASTATOKONSTRUKCIJŲ IŠLAIKOMAS NE MAŽESNIS KAIP 26 CM ATSTUMAS.
  9. PAMATŲ MATMENIS, HIDROIZOLIACIJA, ARMAVIMAS, ĮGILINIMAS TIKSLINTI PAGAL ESAMAS HIDROGEOLOGINES SĄLYGAS.
  10. STATYBOS METU, KAD PASIEKTI "A++" ENERGETINĖ NAUDINGUMO KLASĖ, VADOVAUTIS EKSPERTO PATEIKTU PROJEKTO ENERGINIŲ VERTINIMO APRAŠU.
  11. MEDŽIAGŲ ATSPALVIAI TIKSLINAMI AUTORINĖS PRIEŽIŪROS METU.
  12. STATYTOJAS ATLIEKA STATYBOS DARBUS REMIANTIS TECHINIO DARBO PROJEKTO STATINIO KONSTRUKCIJŲ DALIMI.

Pastaba: brėžinio kopijavimas, keitimas ir panaudojimas be projekto autoriaus sutikimo draudžiamas.

Atestato nr.	Individualios veiklos vykdymo pažymą Nr.(27.259)-332-3472			Gyvenamosios paskirties (vieno buto) pastato (6.1) Vilniaus r. sav., Mickūnų sen., Gailiūnų k., Gailiūnų g. 32A projektiniai pasiūlymai.	
A1366	PV	A. Sinius		2021	Nauja pastato statyba, neypatingas statinys.
	UAB "Houses for Europe" tel. 8 699 69820, pazemis@gmail.com			Fasadas tarp ašių I - A M1:100	
A1177	PDV arch.	A. Pažemis		2021	Laida 0
Etapas	Užsakovas, statytojas R.B.			21.06.22-PP-SA- 06	
PP				Lapas 06	Lapų 18

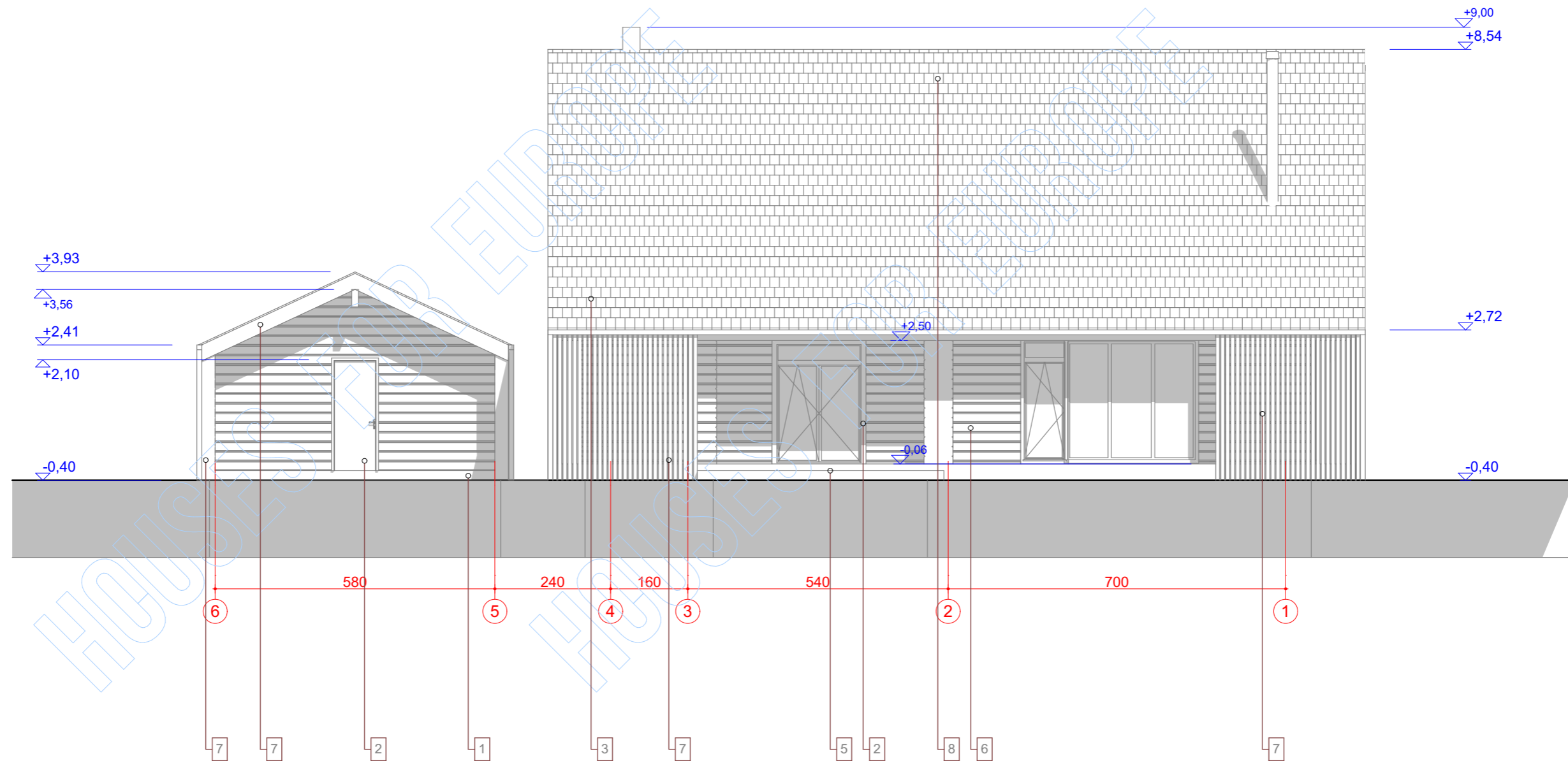

1. ČOKOLIO DEKORATYVINIS TINKAS RAL 8019
2. LANGŲ, DURŲ RĖMAI IR APVADAI RAL 8019
3. LYGI BETONINĖ ČERPĖ Tegalit Protegon, lietvamzdžiai, latakai (tamsiai pilka)
4. BETONINĖS TRINKELĖS (tamsiai pilkos)
5. TERASINĖS MAUMEDŽIO LENTOS (natūralios maumedžio)
6. RAŠTO IMITACINĖ DAILYLENTĖ LAUKO DAŽAI "JOTUN" Demidekk Ultimate Helmtatt PILNAI DENGIANTYS RAL 7033
7. DAILYLENTĖS, SIJOS, GEGNĖS, KOLONOS PADENGOTOS LAUKO DAŽAIS "JOTUN" Demidekk Ultimate Helmtatt PILNAI DENGIANTYS RAL 7033
8. PROFILIUOTA SKARDA RAL 8019

- PASTABOS:
1. MATMENYS BRĖŽINYJE PATEIKTI CENTIMETRAIS.
  2. ŽIDINIO DŪMTRAUKIO KANALĖ ĮTAISOMI NERŪDIJANČIO PLIENO ĮDĖKLAI. DŪMTRAUKIO IR VĒDINIMO KANALŲ MATMENIS TIKSLINTI PAGAL GAMINTOJO REKOMENDACIJAS.
  3. VISOS MEDINĖS STOGO KONSTRUKCIJOS IMPREGNUOJAMOS UGNIATSPARIAIS IMPREGNANTAIS, UŽTIKRINANČIAIS SUNKIAI DEGIŲ MEDŽIAGŲ GRUPE.
  4. KATILINĖS PATALPOJE REKOMENDUOJAMA ĮRENGTI TRAPĄ.
  5. BRĖŽINYJE PATEIKTI LANGŲ IR DURŲ ANGŲ MATMENYS. PRIEŠ UŽSAKANT DURIS IR LANGUS MATMENIS TIKSLINTI STATYBOS VIETOJE.
  6. PASTATE NUMATOMA MECHANINĖ VĒDINIMO SISTEMA SU REKUPERACIJA, ORO PAŠILDYMU IR ŠILUMOS GRAŽINIMU. JEI SPECIFINĖSE PATALPOSE REIKALINGAS NATŪRALUS VĒDINIMAS, ŽPROJEKTE JIS YRA NUMATYTAIS TAIP PAT.
  7. VANDENS NUVEDIMAS IKI LIETAUS KANALIZACIJOS PAGAL INDIVIDUALŲ PROJEKTĄ.
  8. TARP ŽIDINIO DŪMTRAUKIO KANALO IŠORINIO PAVIRŠIAUS IR TARP DEGIŲ IR SUNKIAI DEGIŲ PASTATOKONSTRUKCIJŲ IŠLAIKOMAS NE MAŽESNIS KAIP 26 CM ATSTUMAS.
  9. PAMATŲ MATMENIS, HIDROIZOLIACIJĄ, ARMAVIMĄ, ĮGILINIMĄ TIKSLINTI PAGAL ESAMAS HIDROGEOLOGINES SĄLYGAS.
  10. STATYBOS METU, KAD PASIEKTI "A++" ENERGETINĖ NAUDINGUMO KLASĖ, VADOVAUTIS EKSPERTO PATEIKTU PROJEKTO ENERGINIŲ VERTINIMO APRAŠU.
  11. MEDŽIAGŲ ATSPALVIAI TIKSLINAMI AUTORINĖS PRIEŽIŪROS METU.
  12. STATYTOJAS ATLIEKA STATYBOS REMIANTIS TECHININIO DARBO PROJEKTO STATINIO KONSTRUKCIJŲ DALIMI.

Pastaba: brėžinio kopijavimas, keitimas ir panaudojimas be projekto autoriaus sutikimo draudžiamas.

Atestato nr.	Individualios veiklos vykdymo pažymą Nr.(27.259)-332-3472			Gyvenamosios paskirties (vieno buto) pastato (6.1) Vilniaus r. sav., Mickūnų sen., Gailiūnų k., Gailiūnų g. 32A projektiniai pasiūlymai.	
A1366	PV	A. Sinius		2021	Nauja pastato statyba, neypatingas statinys.
	UAB "Houses for Europe" tel. 8 699 69820, pazemis@gmail.com			Fasadas tarp ašių 6-1 M1:100	Laida
A1177	PDV arch.	A. Pažemis		2021	0
Etapas	Užsakovas, statytojas R.B.			21.06.22-PP-SA- 07	Lapas
PP					Lapų
					07 18

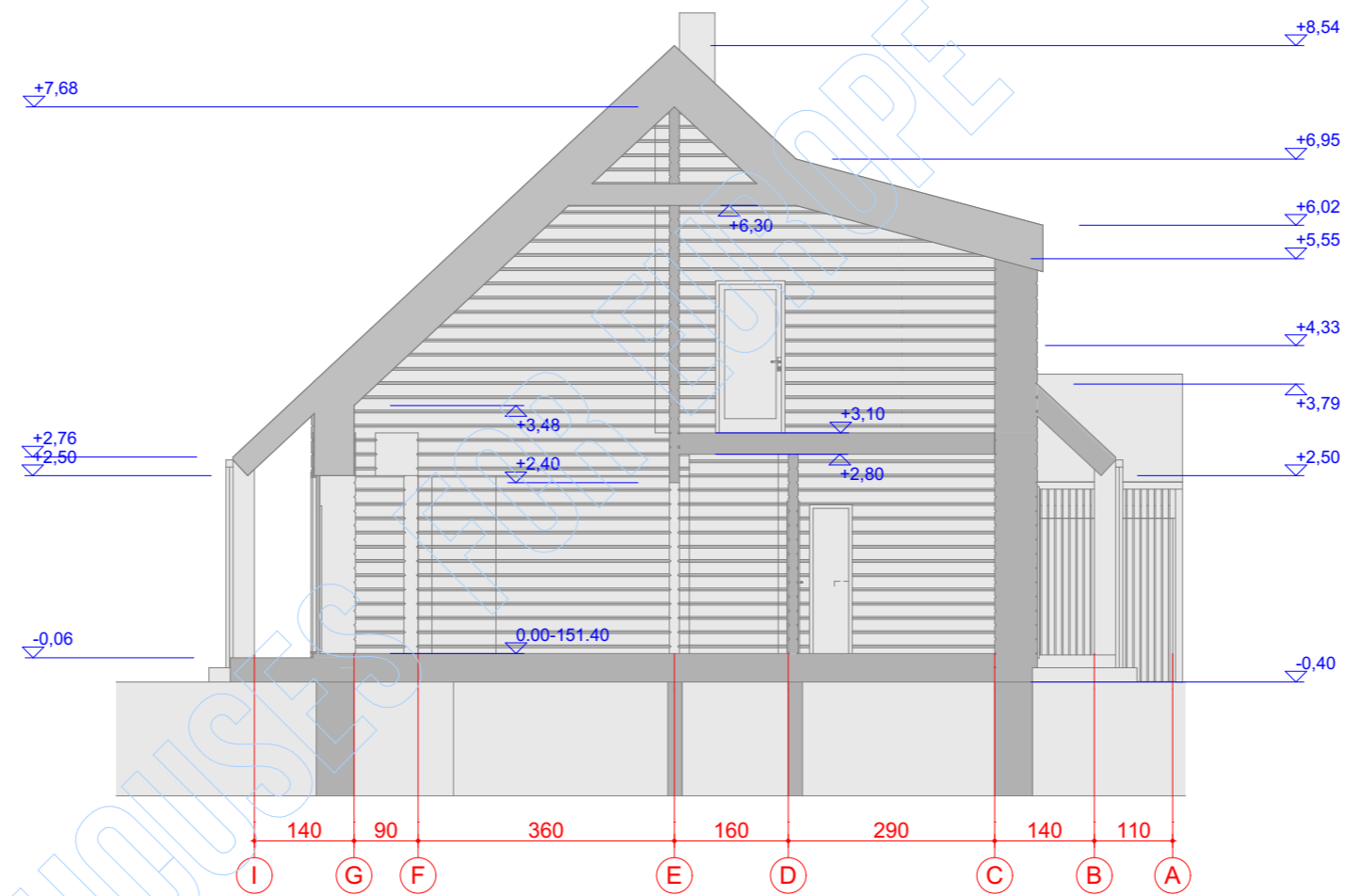

- PASTABOS:
1. MATMENYS BRĖŽINYJE PATEIKTI CENTIMETRAIS.
  2. ŽIDINIO DŪMTRAUKIO KANALE ĮTAISOMI NERŪDIJANČIO PLIENO ĮDĖKLAI. DŪMTRAUKIO IR VĒDINIMO KANALŲ MATMENIS TIKSLINTI PAGAL GAMINTOJO REKOMENDACIJAS.
  3. VISOS MEDINĖS STOGO KONSTRUKCIJOS IMPREGNUOJAMOSUGNIAI ATSPARIAIS IMPREGNANTAIS, UŽTIKRINANČIAIS SUNKIAI DEGIŲ MEDŽIAGŲ GRUPE.
  4. KATILINĖS PATALPOJE REKOMENDUOJAMA ĮRENGTI TRAPĄ.
  5. BRĖŽINYJE PATEIKTI LANGŲ IR DURIŲ ANGŲ MATMENYS. PRIEŠ UŽSAKANT DURIS IR LANGUS MATMENIS TIKSLINTI STATYBOS VIETOJE.
  6. PASTATĖNUMATOMA MECHANINĖ VĒDINIMO SISTEMA SU REKUPERACIJA, ORO PAŠILDYMU IR ŠILUMOS GRAŽINIMU. JEI SPECIFINĖSE PATALPOSE REIKALINGAS NATŪRALUS VĒDINIMAS, ŽPROJEKTE JIS YRA NUMATYTAIS TAIP PAT.
  7. VANDENS NUVEDIMAS IKI LIETAUS KANALIZACIJOSPAGAL INDIVIDUALŲ PROJEKTĄ.
  8. TARP ŽIDINIO DŪMTRAUKIO KANALO IŠORINIO PAVIRŠIAUS IR TARP DĒGIŲ IR SUNKIAI DEGIŲ PASTATOKONSTRUKCIJŲ IŠLAIKOMAS NE MAŽESNIS KAIP 26 CM ATSTUMAS.
  9. PAMATŲ MATMENIS, HIDROIZOLIACIJA, ARMAVIMA, ĮGILINIMA TIKSLINTI PĀGAL ESAMAS HIDROGEOLOGINES SĄLYGAS.
  10. STATYBOS METU, KAD PASIEKTI "A++" ENERGETINĖ NAUDINGUMO KLASĖ, VADOVAUTIS EKSPERTO PATEIKTU PROJEKTO ENERGINIŲ VERTINIMO APRAŠU.
  11. MEDŽIAGŲ ATSPALVIAI TIKSLINAMI AUTORINĖS PRIEŽIŪROS METU.
  12. STATYTOJAS ATLIEKA STATYBOS DARBUS REMIANTIS TECHININIO DARBO PROJEKTO STATINIO KONSTRUKCIJŲ DALIMI.

Pastaba: brėžinio kopijavimas, keitimas ir panaudojimas be projekto autoriaus sutikimo draudžiamas.

Atestato nr.	Individualios veiklos vykdymo pažymą Nr.(27.259)-332-3472			Gyvenamosios paskirties (vieno buto) pastato (6.1) Vilniaus r. sav., Mickūnų sen., Gailiūnų k., Gailiūnų g. 32A projektiniai pasiūlymai.		
A1366	PV	A. Sinius		2021	Nauja pastato statyba, neypatingas statinys.	
	UAB "Houses for Europe" tel. 8 699 69820, pazemis@gmail.com			Pjūvis A-A M1:100		Laida
A1177	PDV arch.	A. Pažemis		2021	0	
Etapas	Užsakovas, statytojas R.B.			21.06.22-PP-SA- 08		Lapas
PP				08		Lapų 18



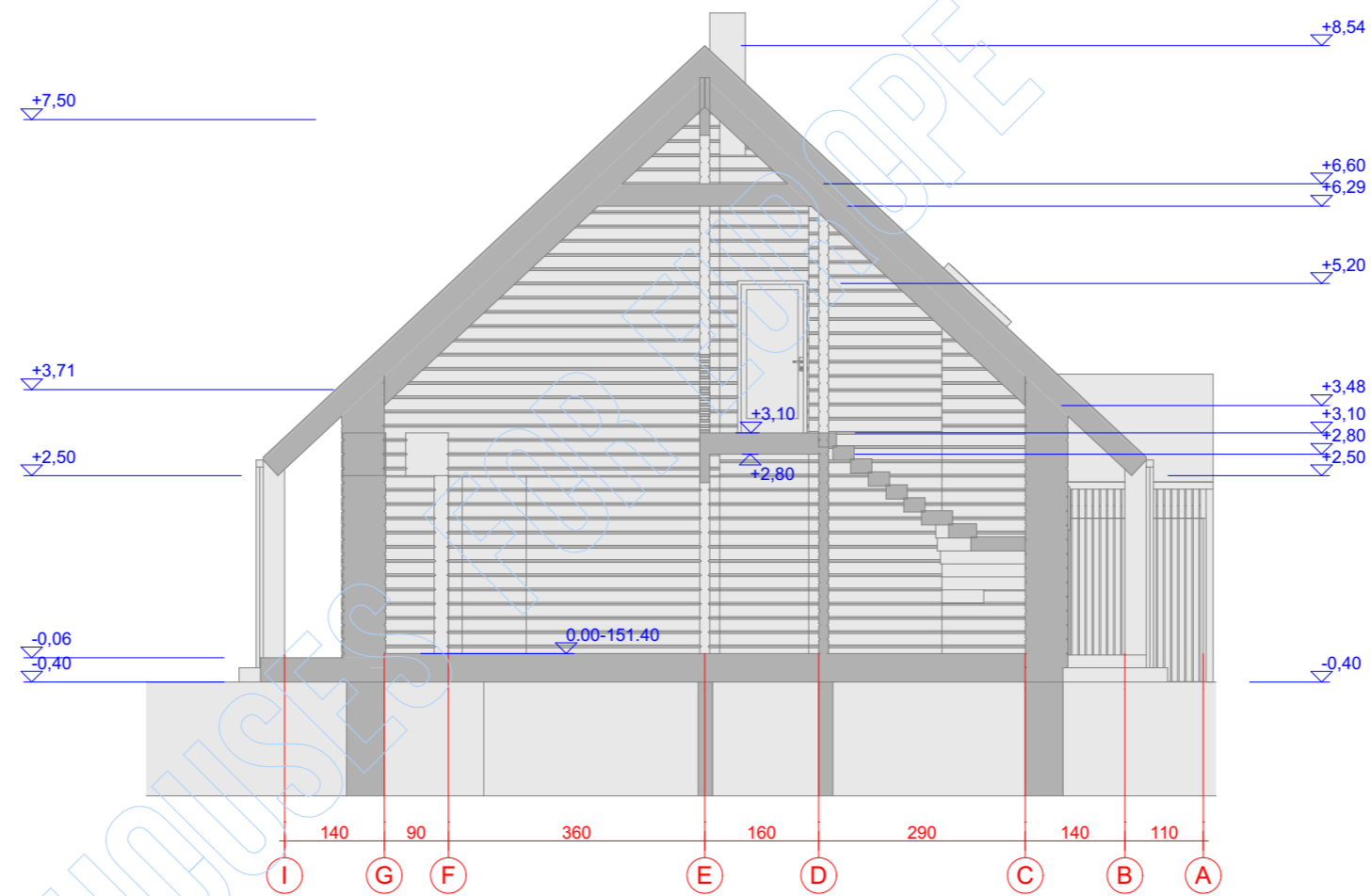

PASTABOS:

1. MATMENYS BRĖŽINYJE PATEIKTI CENTIMETRAIS.
2. ŽIDINIO DŪMTRAUKIO KANALE ĮTAISOMI NERŪDIJANČIO PLIENO ĮDĖKLAI. DŪMTRAUKIO IR VĖDINIMO KANALŲ MATMENIS TIKSLINTI PAGAL GAMINTOJO REKOMENDACIJAS.
3. VISOS MEDINĖS STOGO KONSTRUKCIJOS IMPREGNUOJAMOS UGUNGNAI ATSPARIAIS IMPREGNANTAIS, UŽTIKRINANČIAIS SUNKIAI DEGIŲ MEDŽIAGŲ GRUPE.
4. KATILINĖS PATALPOJE REKOMENDUOJAMA ĮRENGTI TRAPĄ.
5. BRĖŽINYJE PATEIKTI LANGŲ IR DURŲ ANGŲ MATMENYS. PRIEŠ UŽSAKANT DURIS IR LANGUS MATMENIS TIKSLINTI STATYBOS VIETOJE.
6. PASTATĖ NUMATOMA MECHANINĖ VĖDINIMO SISTEMA SU REKUPERACIJA, ORO PAŠILDYMU IR ŠILUMOS GRAŽINIMU. JEI SPECIFINĖSE PATALPOSE REIKALINGAS NATŪRALUS VĖDINIMAS, ŽPROJEKTE JIS YRA NUMATYTAIS TAIP PAT.
7. VANDENS NUVEDIMAS IKI LIETAUS KANALIZACIJOS PAGAL INDIVIDUALŲ PROJEKTĄ.
8. TARP ŽIDINIO DŪMTRAUKIO KANALO IŠORINIO PAVIRŠIAUS IR TARP DEGIŲ IR SUNKIAI DEGIŲ PASTATOKONSTRUKCIJŲ IŠLAIKOMAS NE MAŽESNIS KAIP 26 CM ATSTUMAS.
9. PAMATŲ MATMENIS, HIDROIZOLIACIJA, ARMAVIMAS, ĮGILINIMAS TIKSLINTI PĀGAL ESAMOS HIDROGEOLOGINES SĄLYGAS.
10. STATYBOS METU, KAD PASIEKTI "A++" ENERGETINĖ NAUDINGUMO KLASĖ, VADOVAUTIS EKSPERTO PATEIKTU PROJEKTO ENERGINIŲ VERTINIMO APRAŠU.
11. MEDŽIAGŲ ATSPALVIAI TIKSLINAMI AUTORINĖS PRIEŽIŪROS METU.
12. STATYTOJAS ATLIEKA STATYBOS DARBUS REMIANTIS TECHININIO DARBO PROJEKTO STATINIO KONSTRUKCIJŲ DALIMI.

Pastaba: brėžinio kopijavimas, keitimas ir panaudojimas be projekto autoriaus sutikimo draudžiamas.

Atestato nr.	Individualios veiklos vykdymo pažymą Nr.(27.259)-332-3472			Gyvenamosios paskirties (vieno buto) pastato (6.1) Vilniaus r. sav., Mickūnų sen., Gailiūnų k., Gailiūnų g. 32A projektiniai pasiūlymai.		
A1366	PV	A. Sinius		2021	Nauja pastato statyba, neypatingas statinys.	
	UAB "Houses for Europe" tel. 8 699 69820, pazemis@gmail.com			Pjūvis B-B M1:100		Laida
A1177	PDV arch.	A. Pažemis		2021	0	
Etapas	Užsakovas, statytojas R.B.			21.06.22-PP-SA- 09		Lapas
PP						09 18



Pastaba: brėžinio kopijavimas, keitimas ir panaudojimas be projekto autoriaus sutikimo draudžiamas.

Atestato nr.	Individualios veiklos vykdymo pažymą Nr.(27.259)-332-3472				Gyvenamosios paskirties (vieno buto) pastato (6.1) Vilniaus r. sav., Mickūnų sen., Gailiūnų k., Gailiūnų g. 32A projektiniai pasiūlymai		
A1366	PV	A. Sinius		2021	Nauja pastato statyba, neypatingas statinys.		
	UAB "Houses for Europe" tel. 8 699 69820, pazemis@gmail.com				Vizualizacijos		Laida
A1177	PDV arch.	A. Pažemis		2021			0
Etapas	Užsakovas, statytojas R.B.				21.06.22-PP-SA-		Lapas
PP							Lapų 18