

**PROJEKTO RENGĖJAS:**

<b>UAB „Šlamos ir partneriai“</b>
į.k. 300578039, Raudondvario pl. 150-207, Kaunas +370-61193104

<b>BYLOS ŽYMUO</b>	1
<b>DALIS</b>	<b>PROJEKTINIAI PASIŪLYMAI</b>

<b>STATYTOJAS</b>	J.P.
<b>PROJEKTO PAVADINIMAS</b>	Gyvenamosios paskirties (vieno buto) pastato Vilniaus r. sav., Šatrininkų sen., Šatrininkų k., Vakarų g. 30A statybos projektas
<b>ADRESAS</b>	Vilniaus r. sav., Šatrininkų sen., Šatrininkų k., Vakarų g. 30A
<b>ETAPAS</b>	PP
<b>STATINIŲ PAVADINIMAS</b>	Gyvenamosios paskirties (vieno buto) pastatas
<b>LAIDA</b>	0
<b>PROJEKTO NR.</b>	SLA21/16
<b>STATINIO KATEGORIJA</b>	NEYPATINGASIS STATINYS

<b>PAREIGOS</b>	<b>VARDAS, PAVARDĖ</b>	<b>PARAŠAS</b>	<b>ATEST.</b>
<b>DIREKTORIUS, PV, SAPDV, ARCHITEKTAS</b>	SKIRMANTAS ŠLAMAS		A1769
<b>STATYTOJAS</b>	J.P.		

## AIŠKINAMASIS RAŠTAS

---

### PROJEKTAS:

Gyvenamosios paskirties (vieno buto) pastato Vilniaus r. sav., Šatrininkų sen., Šatrininkų k., Vakarų g. 30A statybos projektas

### STATINIO STATYBOS VIETA:

Vilniaus r. sav., Šatrininkų sen., Šatrininkų k., Vakarų g. 30A

### STATINIO PAGRINDINĖ NAUDOJIMO PASKIRTIS:

6.1. gyvenamosios paskirties (vieno buto) pastatai (namai)

### STATYBOS RŪŠIS:

NAUJA STATYBA

### PROJEKTUOJAMŲ STATINIŲ SĄRAŠAS:

VIENO BUTO GYVENAMASIS NAMAS

### AIŠKINAMASIS RAŠTAS:

**Žemės sklypas.** Sklype statinių nėra. Reljefas nelygus, sklype nėra saugotinių medžių ir krūmų želdinių, augančių ne miško žemėje. Greta planuojamos užstatyti teritorijos yra **Vakarų g.**

Sklype yra atlikti topografiniai, geodeziniai tyrimai. Sklypo aptvėrimas dekoratyvine tvora šioje projekto stadijoje nenumatomas.

Projektuojamas namas yra vieno aukšto, vieno tūrio, dvišlaičio stogo, **mūrinės** konstrukcijos. Pirmame aukšte projektuojamas erdvus bendrasis kambarys - svetainė, virtuvė, holas, sanmazgas ir kt. patalpos. Fasadų apdailoje vyrauja struktūrinio tinko, lentelių apdaila. Stogo danga - profiliuota plastifikuota skarda.

Funkcinė paskirtis: gyvenamasis namas. Namas derinamas prie aplinkinio užstatymo, į kultūros paveldo vertybių apsaugos zonas nepatenka, reljefas nelygus, įtakos pastato peraukštėjimams neturi. Neįgaliųjų (ŽN) poreikiams nepritaikomas, nes nepatenka į ŽN svarbių statinių sąrašą.

### GAMYBA, TECHNOLOGIJA:

Gamyba nenumatoma.

### PAAIŠKINIMAI, PAGRINDIMAI:

Projektuojamo(ų) statinio(ių) sprendiniai parinkti tokie, kad tenkintų užsakovo norus, atitiktų LR įstatymus bei normas, dėtų su aplinka, nepažeistų trečiųjų asmenų teisių, tenkintų architektūros kokybės reikalavimus. Laikančiosios konstrukcijos ir išorinės atitvaros parinktos atsižvelgiant į ekonominius statybos biudžeto aspektus, energetinius reikalavimus.

### INŽINERINIAI TINKLAI, NUOTEKŲ, ATLIEKŲ TVARKYMAS:

Gyv. namas aprūpinamas vandeniu, nuotekų šalinimu, elektra.

\***Vandentiekis** pajungiamas į vietinius tinklus .

\***Buitinės nuotekos** pajungiamos į vietinius tinklus .

**Elektros įvadas** projektuojamas atskiru projektu

\*Pagal LR STATYBOS ĮSTATYMO 25 STRAIPSNIŲ : 13. Statytojas (užsakovas) turi teisę pasirinkti, ar jis naudosis komunaliniais inžineriniais tinklais, ar ties vietinius, jeigu tokia galimybė yra numatyta teritorijų planavimo dokumentuose arba jeigu teritorijų planavimo dokumentuose nustatytais terminais neįgyvendinti šių teritorijų planavimo dokumentų sprendiniai, numatantys komunalinių tinklų, priskirtų prioritetinei savivaldybės infrastruktūrai, tiesimą.

### RODIKLIAI:

Žr. rodiklių lentelę sekančiame psl.

### ENERGETINIAI IŠTEKLIAI:

Planuojama el. galia 16kW, Vandens suvartojimas/nuotekos - 1,0m<sup>3</sup>/d. Šildymui numatytas: Šilumos siurblys

## RODIKLIAI

### BENDRIEJI STATINIŲ RODIKLIAI

#### I. SKLYPAS

Pavadinimas	Mato vienetas	Kiekis	Pastabos
1. sklypo plotas	m <sup>2</sup>	1194	
2. sklypo užstatymo intensyvumas	%	7	79.79 m <sup>2</sup>
3. sklypo užstatymo tankis	%	12	142 m <sup>2</sup>
4. apželdintas sklypo plotas	%	80	958 m <sup>2*</sup>

*\*be kietų dangų*

#### II. PASTATAI (gyv. namas)

1. Pastato paskirties rodikliai (gamybos, kitos planuojamos ūkinės veiklos, paslaugų apimtis, butų, vietų, lovų, aptarnaujamų žmonių skaičius, kiti rodikliai).	-	-	-
2. Pastato bendras plotas.*	m <sup>2</sup>	79.79	
3. Pastato naudingas plotas. *	m <sup>2</sup>	79.79	
4. Pastato tūris.*	m <sup>3</sup>	388	
5. Aukštų skaičius.*	vnt.	1	
6. Pastato aukštis. *	m	4,90	
7. Butų skaičius (gyvenamajame name), iš jų :	vnt.	1	
7.1. 1 kambario	vnt.		
7.2. 2 ir daugiau kambarių.	vnt.	1	
8. Energinio naudingumo klasė.		A++	
9. Pastato (patalpų) akustinio komforto sąlygų klasė.		E	
10. Statinio atsparumo ugniai laipsnis		II	
11. Kiti papildomi pastato rodikliai	-	-	

#### IV. INŽINERINIAI TINKLAI

(Nurodomas kiekvienos paskirties inžinerinių tinklų pavadinimas)

4. inžinerinių tinklų ilgis*	m	27	Vandentiekis
	m	5	KF nuotekos
	m	42	KL nuotekos
5. vamzdžio skersmuo (tik vamzdinams)	mm	32,110	
6. elektros tinklų laidininkų skaičius ir skerspjūvis	vnt.;mm <sup>2</sup>	-	
7. elektroninio ryšio laidininkų porų skaičius ir skerspjūvis	vnt.;mm <sup>2</sup>	-	

#### V. KITI STATINIAI

1. Aikštelė	kv.m.	94	Trinkelė danga
2. Nuotekų valykla 0,8kub.m./parą			

Projekto vadovas S.Šlomas

## VIZUALIZACIJA

---



Projekto vadovas S.Šlamas

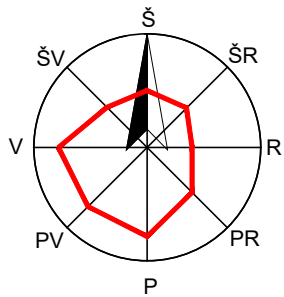
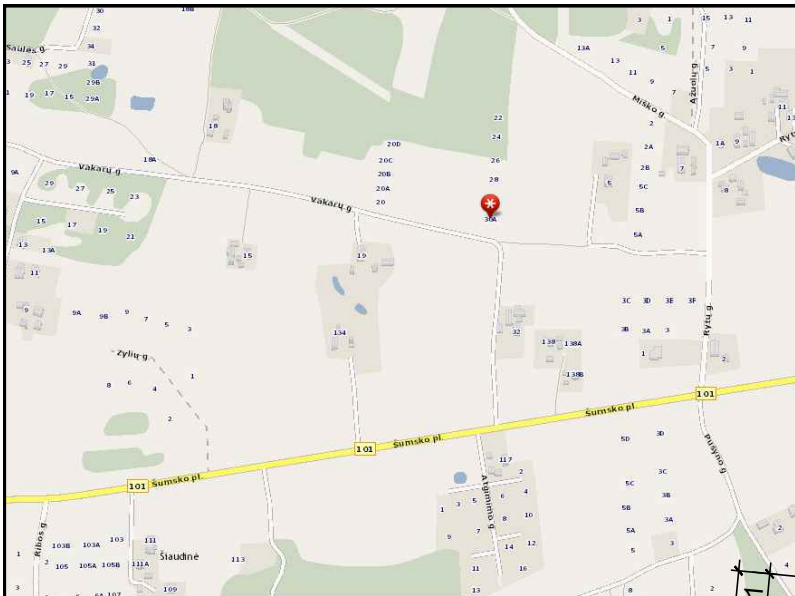

Sklype taikomos specialiosios žemės naudojimo sąlygos:  
Aerodromo apsaugos zonos.  
Projektuojamas statinys **neiškyla** virš Vilniaus aerodromo perspektyvinio kilimo ir tūpimo tako kliūtis ribojančios vidinės horizontaliosios plokštumos.  
Galimas leistinas statinio su ant jo sumontuotais įrenginiais absoliutus aukštis **226 m**.

SITUACIJOS SCHEMA

PASTABA:  
PRIRIŠANT NAMĄ PAGAL KOORDINATES  
BŪTINA PATIKRINTI ATSTUMUS IKI  
SKLYPŲ RIBŲ PAGAL MATMENIS SKLYPO PLANE

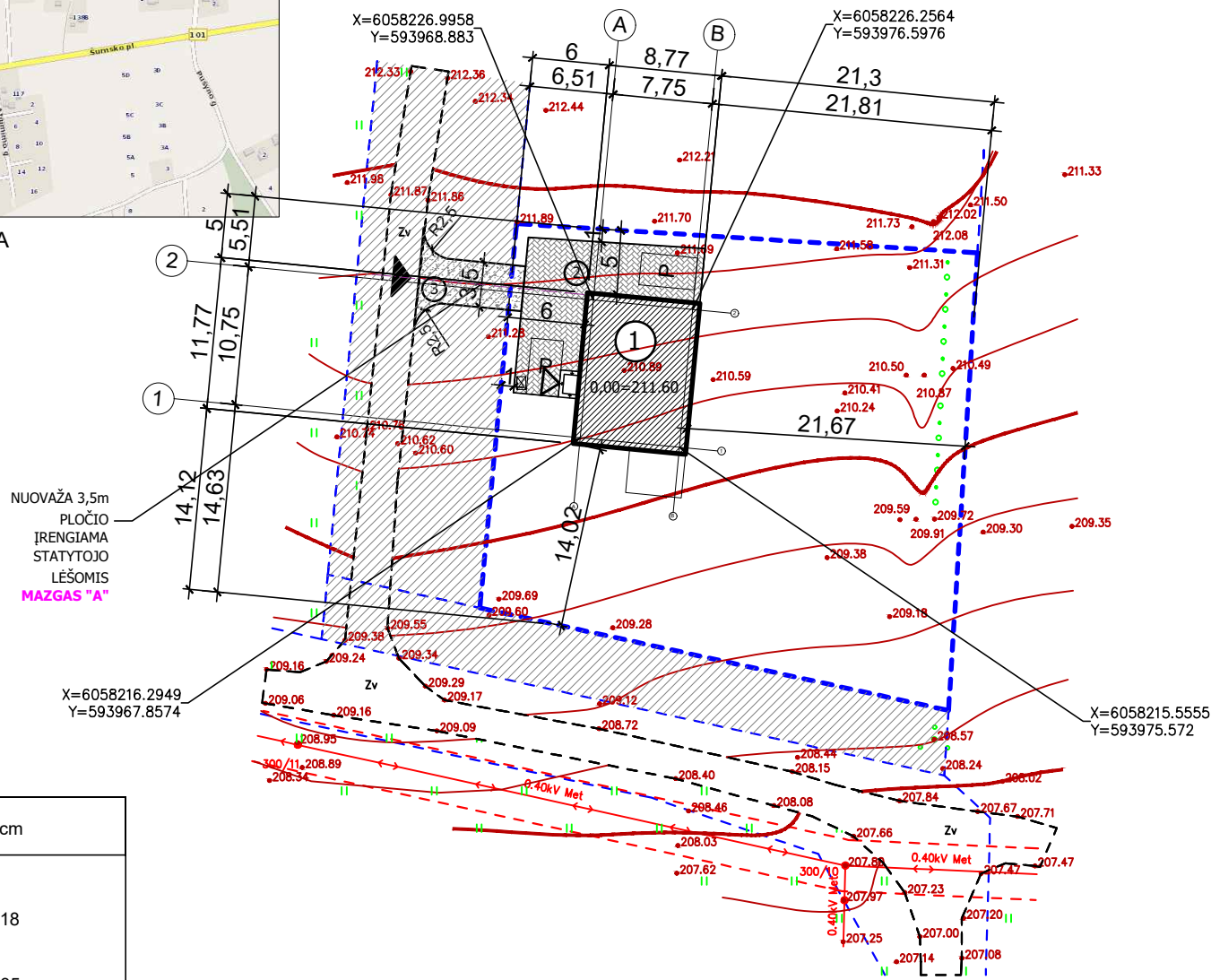

**MAZGAS "A"**

DANGOS KONSTRUKCIJOS SLUOKSNIAI		STORIS, cm
ŽVYRO DANGA		18
APSAUGINIS ŠALČIUI ATSPARUS SLUOKSNIS		35

PARKAVIMAS:  
STR 2.06.04:2014, 30 LENTELE:  
NAMO NAUDINGAS PLOTAS YRA IKI 140 KV.M,  
TODĖL PROJEKTUOJAMOS 2 VIETOS (1 GARAŽE, 1 KIEME)

**BENDRIEJI STATINIŲ RODIKLIAI**

I. SKLYPAS			
Pavadinimas	Mato vienetas	Kiekis	Pastabos
1. sklypo plotas	m <sup>2</sup>	1194	
2. sklypo užstatymo intensyvumas	%	7	79.79 m <sup>2</sup>
3. sklypo užstatymo tankis	%	12	142 m <sup>2</sup>
4. apželdintas sklypo plotas	%	80	958 m <sup>2</sup>

\*be kiety dangų

**II. PASTATAI (gyv. namas)**

1. Pastato paskirties rodikliai (gamybos, kitos planuojamos ūkinės veiklos, paslaugų apimtis, butų, vietų, lovų, aptarnaujamų žmonių skaičius, kiti rodikliai).	-	-	-
2. Pastato bendras plotas.*	m <sup>2</sup>	79.79	
3. Pastato naudingas plotas.*	m <sup>2</sup>	79.79	
4. Pastato tūris.*	m <sup>3</sup>	388	
5. Aukštų skaičius.*	vnt.	1	
6. Pastato aukštis.*	m	4.90	
7. Butų skaičius (gyvenamajame name), iš jų:	vnt.	1	
7.1. 1 kambario	vnt.		
7.2. 2 ir daugiau kambarių.	vnt.	1	
8. Energinio naudingumo klasė.		A++	
9. Pastato (patalpų) akustinio komforto sąlygų klasė.		E	
10. Statinio atsparumo ugniai laipsnis		II	
11. Kiti papildomi pastato rodikliai	-	-	

**IV. INŽINERINIAI TINKLAI**

(Nurodomas kiekvienos paskirties inžinerinių tinklų pavadinimas)

4. inžinerinių tinklų ilgis*	m	27	Vandentiekis
	m	5	KF nuotekos
	m	42	KL nuotekos
5. vamzdžio skersmuo (tik vamzdinams)	mm	32,110	
6. elektros tinklų laidininkų skaičius ir skerspjūvis	vnt.;mm <sup>2</sup>	-	
7. elektroninio ryšio laidininkų porų skaičius ir skerspjūvis	vnt.;mm <sup>2</sup>	-	

**V. KITI STATINIAI**

1. Aikštelė	kv.m.	94	Trinkelė danga
2. Nuotekų valykla 0,8kub.m./parą			

TOPOAGRINDO ANTŽEMINĖ DALIS SUDERINTA:

PROJEKTUOJAMI STATINIAI:	SUTARTINIAI ŽENKLAI:	PASTABOS:	Atestato Nr.	Projektuotojas	Objektas	Laida	
① Gyvenamosios paskirties (vieno buto) pastatas ② Aikštelė ③ Nuovaža	BETONINĖS TRINKELĖS LIKUSI SKLYPO DALIS -VEJA SKLYPŲ RIBOS	SERVITUTAI PARKAVIMO VIETA AUTOMOBILIUI 2,5x4,35m PAGRINDINIS ĮVAŽIAVIMAS PAGRINDINIS ĮĖJIMAS BUITINIŲ ATLIEKŲ KONTEINERIO VIETA	1. Žemės ir statybos darbus pradėti gavus statybą leidžiantį dokumentą. 2. Statybinės medžiagas sandėliuoti sklype. 3. Matmenys pateikti metrais. 4. Landšafto projektas (apšvietimo, takų ir tt.) rengiamas atskiru projektu. 5. Pilnus esamų drenazo linijų ardymo/išsaugojimo darbus žr. suvestiniame plane. 6. Esant grunto drėgnumui būtina įrengti drenazą pamatams.	A1769 LT	UAB "Šlamas ir partneriai" S. Šlamas J.P.	Gyvenamosios paskirties (vieno buto) pastato Vilniaus r. sav., Šatrininkų sen., Šatrininkų k., Vakarų g. 30A statybos projektas Brėžinys SKLYPO (SKLYPO SUTVARKYMO) PLANAS 1:500 Žymuo SLA21/16-PP-SP- 1	0 Lapas 1



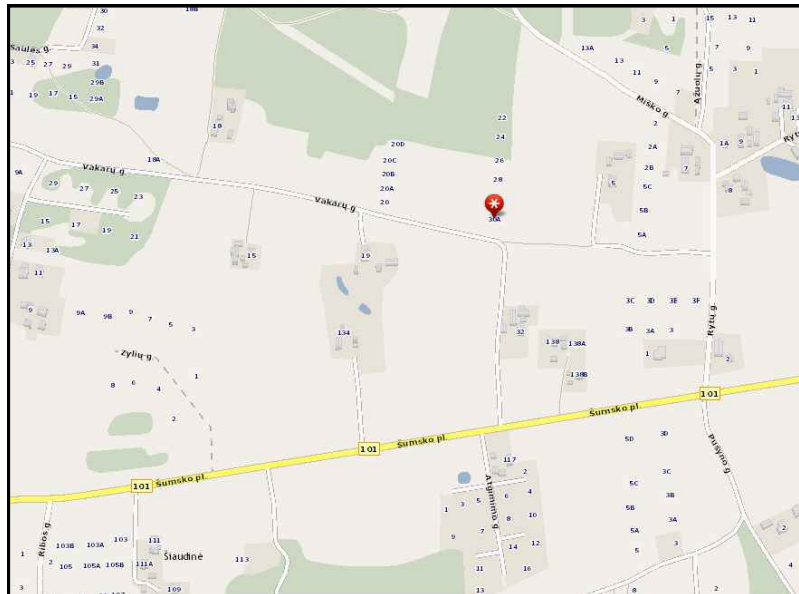

SITUACIJOS SCHEMA

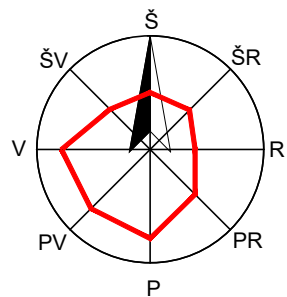

**Sklype taikomos specialiosios žemės naudojimo sąlygos:**

Aerodromo apsaugos zonos.  
 Projektuojamas statinys **neišskyla** virš Vilniaus aerodromo perspektyvinio kilimo ir tūpimo tako klūtis ribojančios vidinės horizontaliosios plokštumos.  
 Galimas leistinas statinio su ant jo sumontuotais įrenginiais absoliutus aukštis **226 m**.

**SUTARTINIAI ŽENKLAI**

- 0.00=..... Pastato nulinė altitudė
- Sklypo riba
- ① Projektuojamas pastatas
- V1— Projektuojama vandentiekio linija
- V1--- Projektuojama vandentiekio linija APSAUGINIAME VAMZDYJE
- V1 Artesinis gręžinys
- P1 Projektuojamos vandentiekio linijos posūkio taškas
- F1— Projektuojama buitinių nuotekų linija
- 1 Buitinių nuotekų valymo įrenginys (NV-1 UAB "Traidenis" arba analogiškas)
- 2 Hermetiška išvalyto vandens talpa 6 m<sup>3</sup>; vanduo naudojamas medelių arba krūmų laistymui, o perteklius išvežamas, sudarius sutartį su įmone priimančia šį vandenį
- Artezinio gręžinio - vandenvietės apsaugos zona ir buitinių nuotekų valymo įrenginių mažiausi atstumai iki namų gretimuose sklypuose.
- ▼ Mėginių paėmimo vieta
- Preliminari įvadinės-apskaitos spintos vieta (KAS)
- ⊠ El. paskirstymo skydelis (EPS)
- Ab1— Projektuojama 0,4 kV abonentinė kabelinė linija
- AbT— Projektuojama 0,4 kV abonentinė kabelinė linija vamzdyje
- LS Projektuojamas paviršinių nuotekų šulinys
- LT Projektuojama paviršinių nuotekų talpa (Žr. VN dalį). Perteklius išvežamas arba naudojamas laistymui.

X=6058215.126  
Y=593964.2952

**AZ ŽYMĖJIMAI (Į ABI PUSES NUO TRASOS):**

- EL. kab.-1.0m, EL. OL.-2.0m
- F1-2.5m
- L-2.5m
- V1-2.5m

NUOVAŽA 3,5m  
 PLOČIO  
 ĮRENGIAMA  
 STATYTOJO  
 LĖŠOMIS  
**MAZGAS "A"**

X=6058212.1159  
Y=593964.0111

**MAZGAS "A"**

DANGOS KONSTRUKCIJOS SLUOKSNIAI		STORIS, cm
ŽVYRO DANGA		18
APSAUGINIS ŠALČIUI ATSPARUS SLUOKSNIS		35

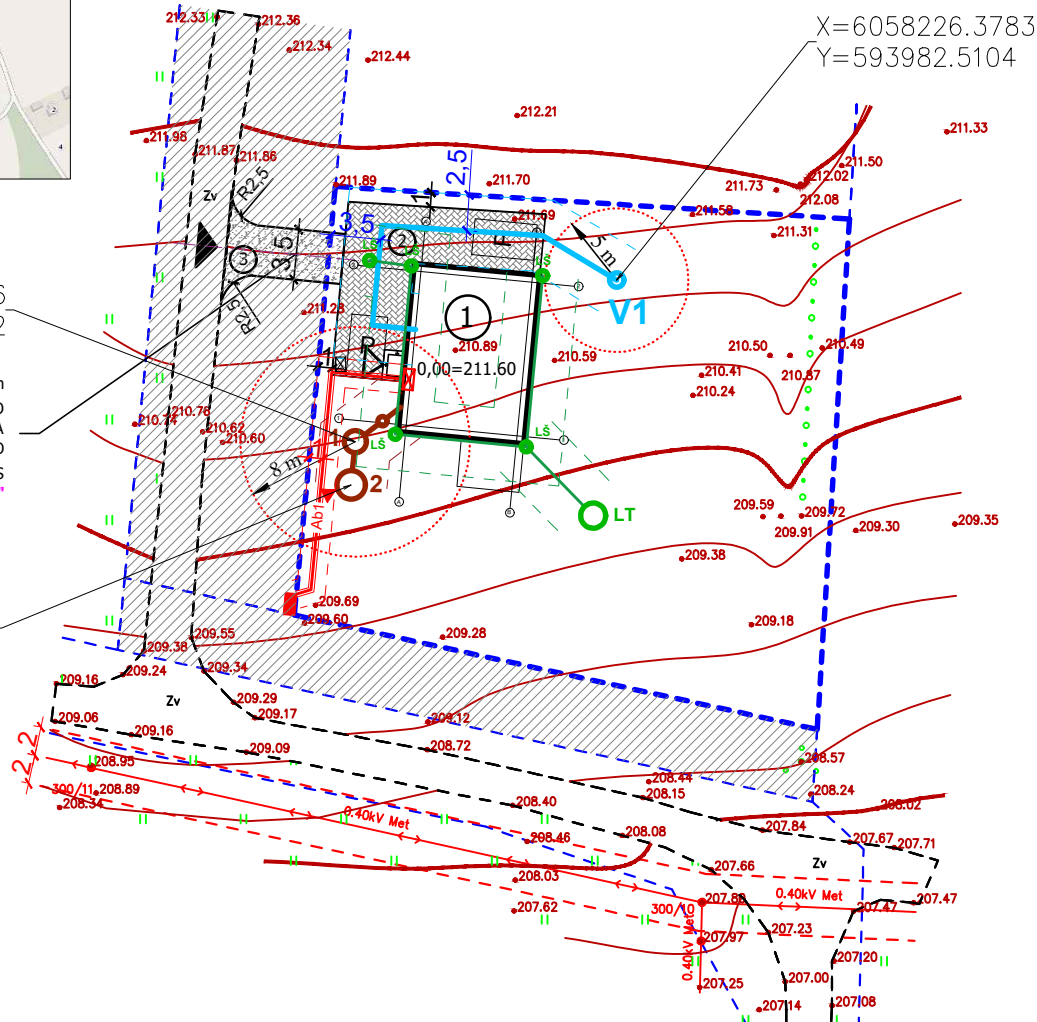

**PASTABOS:**

1. Projektuojamų tinklų altitudės būtina papildomai tikslinti vietoje;
2. Naujai projektuojami buitinių nuotekų valymo įrenginiai ir gręžinys skirti naudoti laikinai. Projektuojamais įrenginiais gali naudotis ne daugiau kaip 4 gyventojai. Buitinių nuotekų valymo įrenginių atstumas nuo pastatų nustatoma remiantis STR 2.02.09:2005 „Vienbučiai ir dvibučiai gyvenamieji pastatai“ 2 priedu ir jo 5 pastaba.
3. Vandentiekis pajungiamas į vietinį gręžinį, kuris įrengiamas ir jo apsaugos zona nustatoma pagal LAND 4-99 ir yra skirtas individualiam naudojimui.
4. Tinklai arčiau pastato nei 2,5m turi būti klojami apsauginiame vamzdyje.
5. **Pastatius centralizuotus vandentiekio ir nuotekų tinklus pastatai prie jų prijungti privaloma.**
6. Statybos metu pažeistus drenažo tinklus nedelsiant atstatyti.
7. Buitinių nuotekų valymo įrenginių atstumas nuo pastatų nustatomas remiantis STR 2.02.09:2005 „Vienbučiai ir dvibučiai gyvenamieji pastatai“ 2 priedu ir jo 5 pastaba.
7. TINKLUS SUSIKIRTIMUOSE SU ESAMAIS TINKLAIS ATLIKI RANKINIŲ BŪDU, IŠSIKVIETUS TINKLŲ SAVININKO ATSTOVA.

TOPOPAGRINDO ANTŽEMINĖ DALIS SUDERINTA:

PROJEKTUOJAMI STATINIAI:	SUTARTINIAI ŽENKLAI :	PASTABOS :	Projektuotojas		Objektas	
① Gyvenamosios paskirties (vieno buto) pastatas ② Aikštelė ③ Nuovaža	BETONINĖS TRINKELĖS LIKUSI SKLYPO DALIS -VEJA SKLYPŲ RIBOS	SERVITUTAI PARKAVIMO VIETA AUTOMOBILIUI 2,5x4,35m PAGRINDINIS ĮVAŽIAVIMAS PAGRINDINIS IĖJIMAS BUITINIŲ ATLIEKŲ KONTEINERIO VIETA	<b>UAB "Šlamas ir partneriai"</b>		Gyvenamosios paskirties (vieno buto) pastato Vilniaus r. sav., Šatrininkų sen., Šatrininkų k., Vakarų g. 30A statybos projektas	
<b>Atestato Nr.</b> A1769 30056			PV, SAPDV ARCHITEKTAS <b>S. Šlamas</b>	PDV <b>A.Indriškevičienė</b>	<b>Brėžinys</b> INŽINERINIŲ TINKLŲ SUVESTINIS SKLYPO PLANAS 1:500	<b>Laida</b> 0
<b>LT</b>			<b>Užsakovas (Statytojas)</b> <b>J.P.</b>		<b>Zymuo</b> SLA21/16-PP-SP- 2	<b>Lapas</b> 1
<b>PASTABOS :</b> 1. Žemės ir statybos darbus pradėti gavus statybą leidžiantį dokumentą. 2. Statybinės medžiagas sandėliuoti sklype. 3. Matmenys pateikti metrais. 4. Landšafto projektas (apšvietimo, takų ir tt.) rengiamas atskiru projektu. 5. Pilnus esamų drenažo linijų ardymo/išsaugojimo darbus žr. suvestiniame plane. 6. Esant grunto drėgnumui būtina įrengti drenažą pamatams.			<b>LT</b>		<b>Lapas</b> 1	<b>Lapų</b> 1

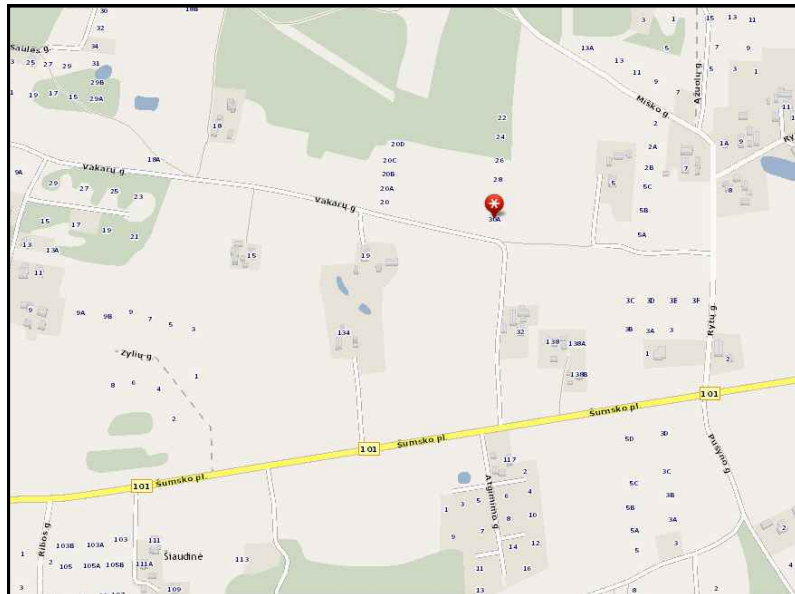

SITUACIJOS SCHEMA

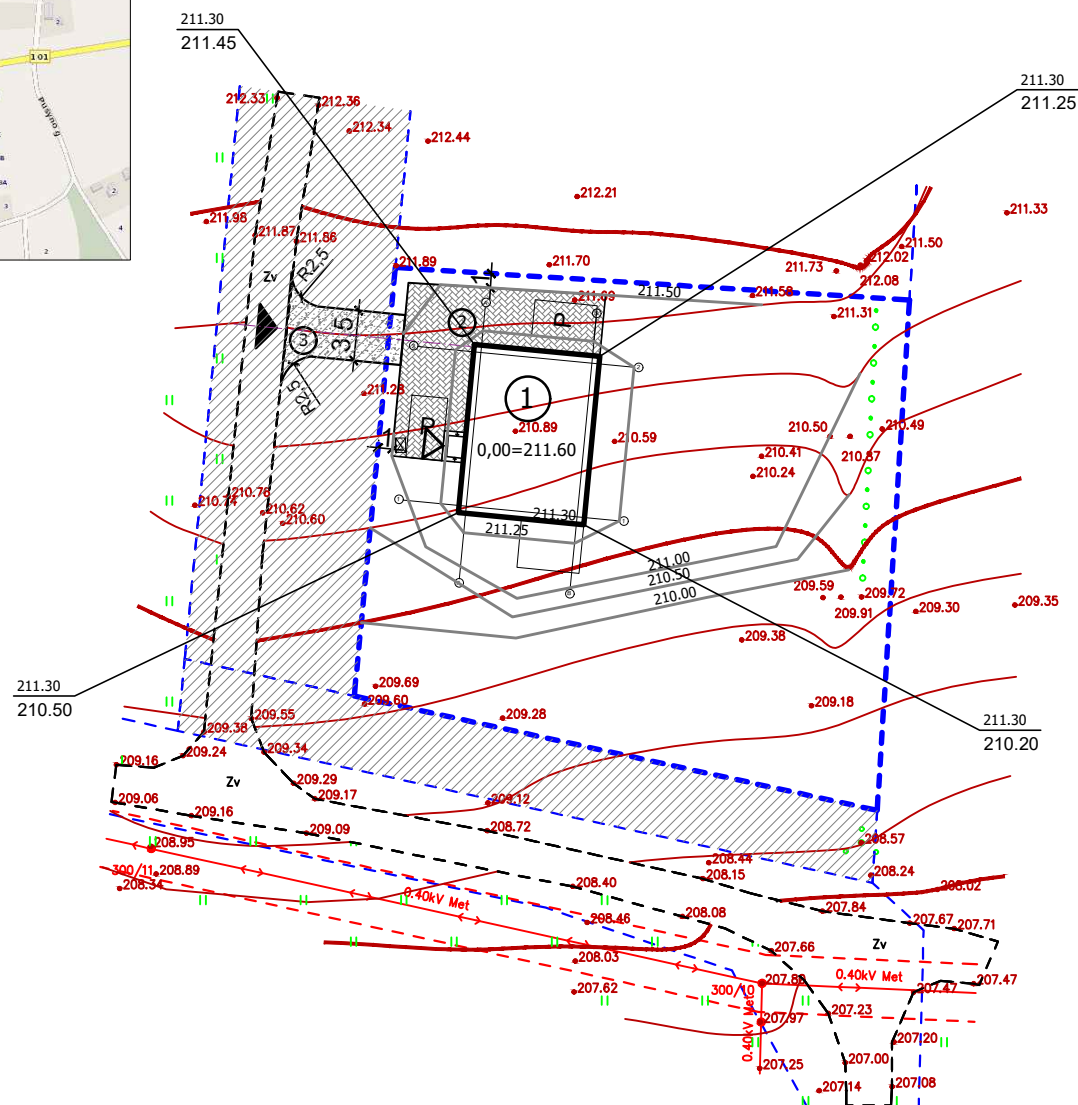
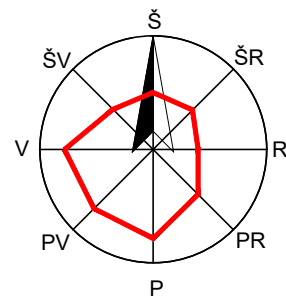

SUTARTINIAI ŽENKLAI

PROJ. ALTITUDĖ 211.30  
ESAMA ALTITUDĖ 163.70

TOPOPAGRINDO ANTŽEMINĖ DALIS SUDERINTA:

PROJEKTUOJAMI STATINIAI:	SUTARTINIAI ŽENKLAI :	PASTABOS :	Atestato Nr.	Projektuotojas	Objektas	Laida
<ul style="list-style-type: none"> <li>① Gyvenamosios paskirties (vieno buto) pastatas</li> <li>② Aikštelė</li> <li>③ Nuovaža</li> </ul>	<ul style="list-style-type: none"> <li> BETONINĖS TRINKELĖS</li> <li> LIKUSI SKLYPO DALIS -VEJA</li> <li> SKLYPŲ RIBOS</li> <li> SERVITUTAI</li> <li> PARKAVIMO VIETA AUTOMOBILIUI 2,5X4,35m</li> <li> PAGRINDINIS ĮVAŽIAVIMAS</li> <li> PAGRINDINIS ĮĖJIMAS</li> <li> BUITINIŲ ATLIEKŲ KONTEINERIO VIETA</li> </ul>	<ol style="list-style-type: none"> <li>1. Žemės ir statybos darbus pradėti gavus statybą leidžiantį dokumentą.</li> <li>2. Statybinės medžiagas sandėliuoti sklype.</li> <li>3. Matmenys pateikti metrais.</li> <li>4. Landsafto projektas (apšvietimo, takų ir tt.) rengiamas atskiru projektu.</li> <li>5. Pilnus esamų drenažo linijų ardymo/išsaugojimo darbus žr. suvestiniame plane.</li> <li>6. Esant grunto drėgnumui būtina įrengti drenažą pamatams.</li> </ol>	A1769	UAB "Šlamas ir partneriai"	Gyvenamosios paskirties (vieno buto) pastato Vilniaus r. sav., Šatrininkų sen., Šatrininkų k., Vakarų g. 30A statybos projektas	0
			LT	Užsakovas (Statytojas) J.P.	Brėžinys SKLYPO VERTIKALUS (AUKŠČIŲ) PLANAS 1:500	Lapas 1
					Žymuo SLA21/16-PP-SP- 3	Lapų 1

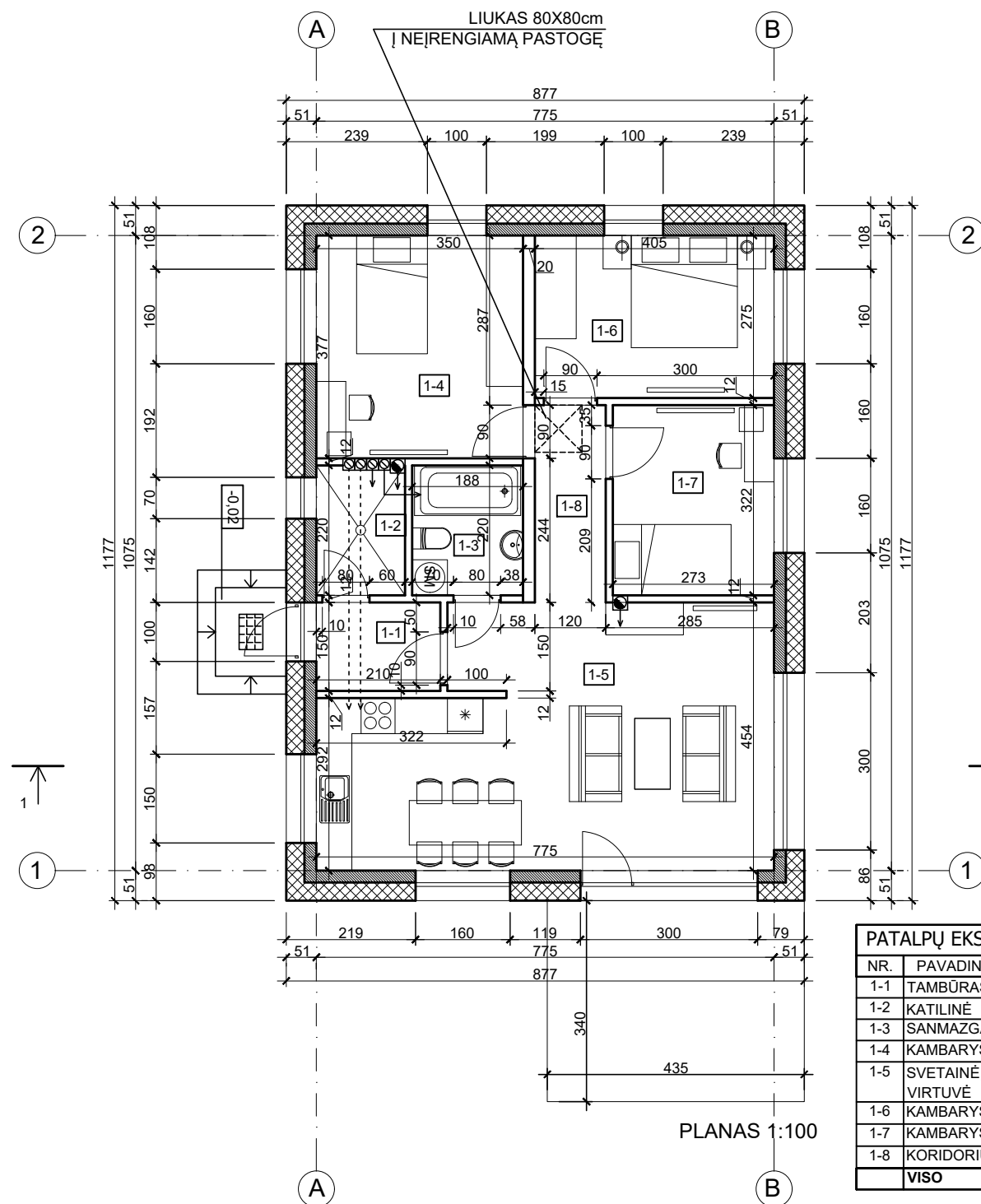

**PATALPŲ EKSPLIKACIJA :**

NR.	PAVADINIMAS	KV.M.
1-1	TAMBŪRAS	3,15
1-2	KATILINĖ	3,30
1-3	SANMAZGAS	4,14
1-4	KAMBARYS	13,19
1-5	SVETAINĖ, VIRTUVĖ	32,08
1-6	KAMBARYS	11,14
1-7	KAMBARYS	8,79
1-8	KORIDORIUS	4,00
<b>VISO</b>		<b>79,79</b>

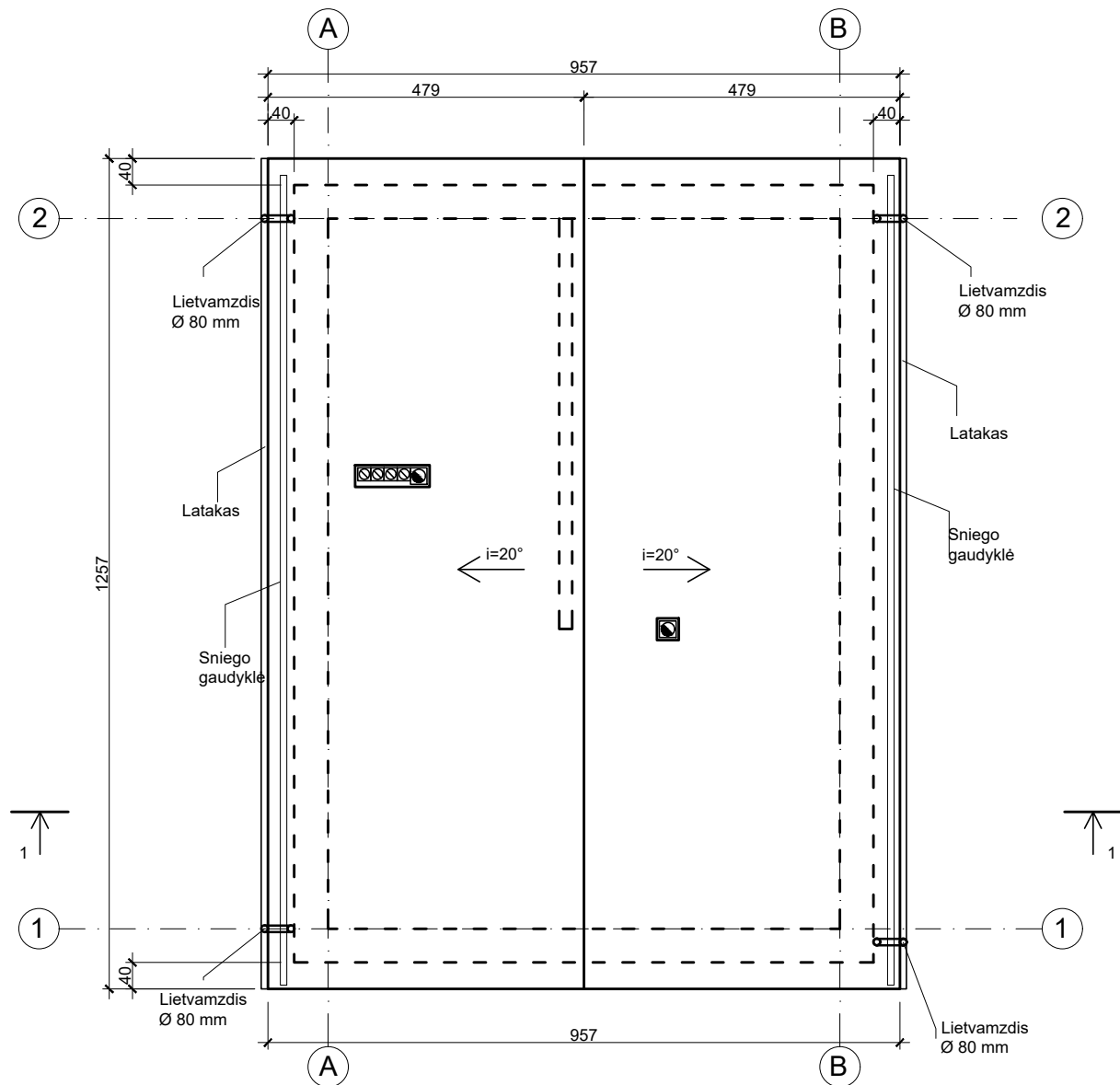

STOGO PLANAS 1:100

**SUTARTINIAI ŽYMĖJIMAI**

- 20cm BLOKELIŲ SIENA
- 12cm VIDINĖS PERTVAROS
- TERMOIZOLIACIJA

**PASTABOS**

1. Brėžinys neskirtas matuoti.
2. SPP neatstoja darbo brėžinių.
3. Langų, durų brėžinius atlieka gamintojas.
4. Interjero projektas (vidaus elektros, laiptų ir tt.) rengiamas atskiru projektu.
5. Landšafto projektas (apšvietimo, takų ir tt.) rengiamas atskiru projektu.

Atestato Nr.	Projektuotojas		Objektas	
	UAB "Šlamas ir partneriai"		Gyvenamosios paskirties (vieno buto) pastato Vilniaus r. sav., Šatrininkų sen., Šatrininkų k., Vakarų g. 30A supaprastintas projektas	
A1769	PV, SAPDV ARCHITEKTAS	S. Šlamas	Brėžinys	Laida
			PLANAS, STOGO PLANAS 1:100	0
LT	Užsakovas (Statytojas)		Žymuo	Lapas
	J.P.		SLA21/15-PP-SA- 1	Lapų
				1 1



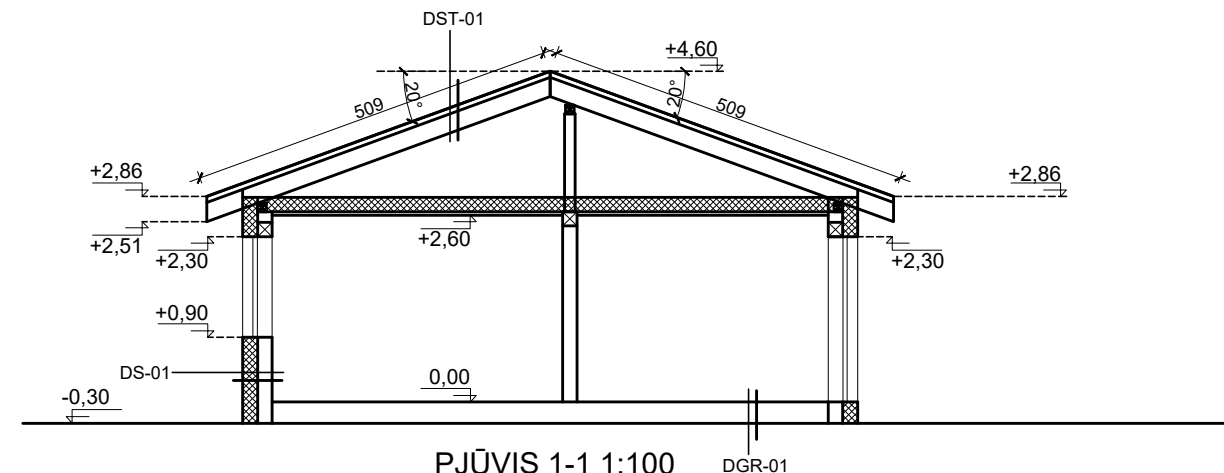
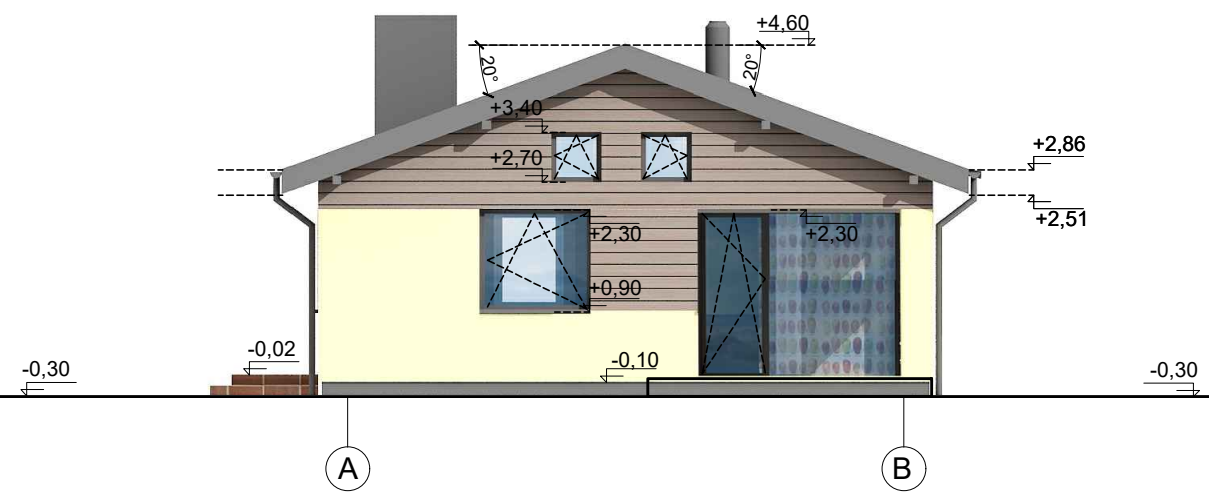
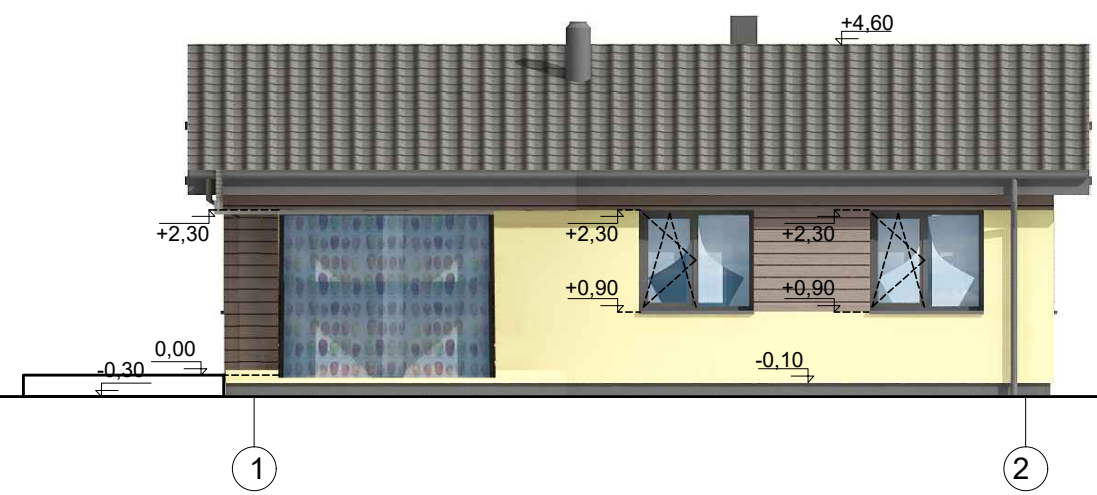
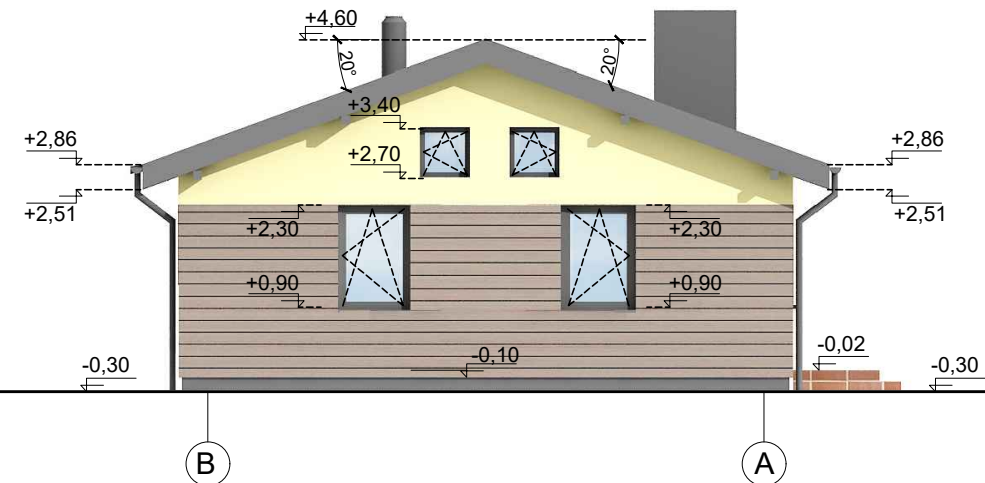
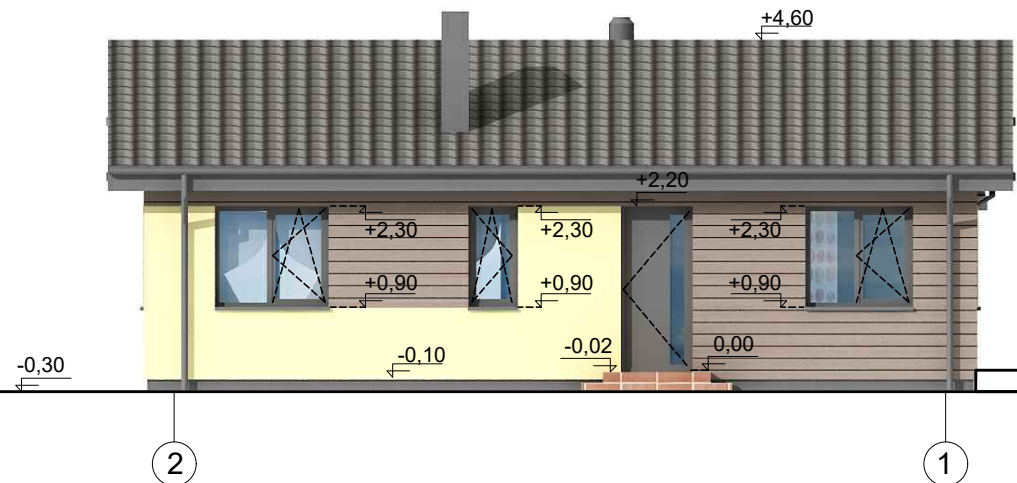

**SUTARTINIAI ŽYMĖJIMAI**

	LENTELIŲ PAKALIMAS (SPALVA-GELŠVA)
	STRUKTŪRINIS TINKAS (SPALVA-RUSVA)
	PROFILIUOTA PLASTIFIKUOTA SKARDA (SPALVA-RUDA)
	LANGŲ RĖMAI, LATAKAI, LIETVAMZDŽIAI, APSKARDINIMAI-TAMŠIAI RUDA

**PASTABOS**

- Brėžinys neskirtas matuoti.
- SPP neatstoja darbo brėžinių.
- Langų, durų brėžinius atlieka gamintojas.
- Interjero projektas (vidaus elektros, laiptų ir tt.) rengiamas atskiru projektu.
- Landšafto projektas (apšvietimo, takų ir tt.) rengiamas atskiru projektu.

Atestato Nr.	Projektuotojas		Objektas	
	UAB "Šlamas ir partneriai"		Gyvenamosios paskirties (vieno buto) pastato Vilniaus r. sav., Šatrininkų sen., Šatrininkų k., Vakarų g. 30A supaprastintas projektas	
A1769	PV, SAPDV ARCHITEKTAS	S. Šlamas	Brėžinys	Laida
			FASADAI, PJŪVIS 1-1 1:100	0
LT	Užsakovas (Statytojas)		Žymuo	Lapas
	J.P.		SLA21/15-PP-SA- 2	Lapų
				1 1