

UAB „Domidėja“
Įmonės kodas: 302463181
Adresas: Respublikos g. 19A, Telšiai



PROJEKTO NR.	D108-21-PP
STATYTOJAS	G. M.
PROJEKTO PAVADINIMAS	GYVENAMOSIOS PASKIRTIES (VIENO BUTO) PASTATO, MASTUPIO G. 1K, RAINIŲ K., VIEŠVĖNŲ SEN., TELŠIŲ R. SAV., STATYBOS PROJEKTAS
STATINIO ADRESAS	MASTUPIO G. 1K, RAINIŲ K., VIEŠVĖNŲ SEN., TELŠIŲ R. SAV. (KAD. NR. 6854/0001:37)
STATYBOS RŪŠIS	NAUJO PASTATO STATYBA
NAUDOJIMO PASKIRTIS	GYVENAMOJI (VIENO BUTO) (6.1.)
KATEGORIJA	NEYPATINGASIS STATINYS
PROJEKTO ETAPAS	PP

DIREKTORIUS

D. ČESNAUSKIS

PROJEKTO VADOVAS

D. ČESNAUSKIS,
AT. NR. 38006

STATYTOJAS

(projektą tvirtinu)

G. M.

Telšiai 2021 m.

TURINYS

Eil. Nr.	Pavadinimas	Lapas	Lapų
1.	Projektinis pasiūlymas	1-12	12
1.1.	Titulinis	1	1
1.2.	Turinys	2	1
1.3.	Aiškinamasis raštas	3-6	4
1.4.	Sklypo situacijos planas	7	1
1.5.	Pirmo aukšto planas	8	1
1.6.	Fasadas tarp ašių 1-6 ir A-F	9	1
1.7.	Fasadas tarp ašių 6-1 ir F-A	10	1
1.8.	Pastato vizualizacijos	11	1
1.9.	Pjūvis 1-1	12	1

KVAL. PATV. DOK. NR.	 UAB „Domidėja“ Įm.k. 302463181 Tel: 8 629 11129 Telšiai			STATINIO PROJEKTO PAVADINIMAS	
				Gyvenamosios paskirties (vieno buto) pastato, Mastupio g. 1K, Rainių k., Viešvėnų sen., Telšių r. sav., statybos projektas	
38006	SPV	Dovydas Česnauskis		STATINIO NUMERIS IR PAVADINIMAS	
A 689	SA PDV	Jurgis Bomblauskas		01. Gyvenamosios paskirties (vieno buto) pastatas (6.1.)	
				DOKUMENTO PAVADINIMAS	Laida
				AIŠKINAMASIS RAŠTAS	0
LT	STATYTOJAS			DOKUMENTO ŽYMUO	Lapas
	G. M.			D108-21-XX-PP-BD.AR	1
					Lapų
					1

PAVADINIMAS:

Gyvenamosios paskirties (vieno buto) pastato, Mastupio g. 1K, Rainių k., Viešvėnų sen., Telšių r. sav., statybos projektas

PROJEKTO NR:

D108-21-PP

(SKL. KAD. NR.: 7885/0008:316)

AIŠKINAMASIS RAŠTAS

1. Bendrieji duomenys

Pastato vieta (geografinė vieta) – Mastupio g. 1K, Rainių k., Viešvėnų sen., Telšių r. sav..

Statomas gyvenamosios paskirties (vieno buto) pastatas (6.1.): statinio kategorija – neypatingasis statinys, paskirtis – gyvenamoji (vieno buto), statybos rūšis – nauja statyba.

2. Trumpas sklypo apibūdinimas

Sklypas yra Mastupio g. 1K, Rainių k., Viešvėnų sen., Telšių r. sav. Sklypo kadastrinis numeris 7885/0008:316, sklypo plotas 0,2452 ha. Valdymo forma – asmeninė nuosavybė. Žemės sklypo pagrindinė tikslinė naudojimo paskirtis – kita; naudojimo būdas – vienbučių ir dvibučių gyvenamųjų pastatų teritorijos.

Šiaurės pusėje sklypas ribojasi su Mastupio g. Vakarų pusėje sklypas ribojasi su Mastupio upeliu. Kitose pusėse sklypas ribojasi su kitų savininkų žemės sklypais.

Sklypo reljefas yra su svyruojančiu absoliutinės žemės paviršiaus altitudėmis tarp 164,12 ir 166,22.

Pagal RSN 156-94 „Statybinė klimatologija“ duomenis Telšių rajone, sekancios klimatinės sąlygos:

- vidutinė metinė oro temperatūra: +5,9 °C,
- vidutinė šalčiausio mėnesio oro temperatūra: -6,5 °C,
- santykinis metinis oro drėgnumas: 81%,
- vidutinis metinis kritulių kiekis: 788 mm,
- maksimalus sniego dangos storis (dekadinis): 72 cm,

KVAL. PATV. DOK. NR.	 UAB „Domidėja“ Įm.k. 302463181 Tel: 8 629 11129 Telšiai			STATINIO PROJEKTO PAVADINIMAS		
				Gyvenamosios paskirties (vieno buto) pastato, Mastupio g. 1K, Rainių k., Viešvėnų sen., Telšių r. sav., statybos projektas		
38006	SPV	Dovydas Česnauskis	STATINIO NUMERIS IR PAVADINIMAS			
A 689	SA PDV	Jurgis Bomblauskas	01. Gyvenamosios paskirties (vieno buto) pastatas (6.1.)			
			DOKUMENTO PAVADINIMAS			
			AIŠKINAMASIS RAŠTAS			
LT	STATYTOJAS		DOKUMENTO ŽYMUO		Laida	
	G. M.		D108-21-XX-PP.AR		0	
			Lapas	Lapų		
			1	4		

- vyraujančios stipriausių vėjų kryptys: P, PV, V, ŠV, Š,
- absoliutus vėjo greičio maksimumas (metinis): 30 m/s.

Žemės sklypas yra vidutinių platumų klimato zonoje ir priklauso Atlanto kontinentinės miškų srities pietvakariniam posričiui. Absoliutinių temperatūros minimumų vidurkis -24-26 °C. Kritulių kiekis per metus 650-850 mm. Laikotarpio su sniego danga trukmė 80-100 dienų, be šalnų 140-160 dienų. Svarbiausi procesai, sąlygojantys tarprajoninius klimato skirtumus, adiabatinis oro masių leidimasis nuo gretimų aukštumų ir dirvožemių perdrėkis dėl vandens blogo nutekėjimo plokščiu paviršiumi.

Norminis sezoninio įšalo gylis molingam gruntui iki 1,5 m, smėlingam gruntui – 1,2 m.

Projekto sprendinių poveikis gamtinei aplinkai ir kraštovaizdžiui (ekologinei pusiausvyrai, gamtinės aplinkos kokybei, kraštovaizdžio struktūrai, gamtos paveldo išsaugojimui) neigiamos įtakos neturės. Projekto sprendinių poveikis aplinkinės teritorijos vystymo darnai ir planuojamai veiklos sričiai numatomas ilgalaikis teigiamas.

Visam sklypui (0, 1001 ha) nustatytos specialiosios žemės naudojimo sąlygos:

- Paviršinių vandens telkinių pakrantės apsaugos juostos (VI skyrius, aštuntasis skirsnis) - 0,0107 ha;
- Paviršinių vandens telkinių pakrantės apsaugos zonos (VI skyrius, septintasis skirsnis) - 0,2452 ha;
- Melioruotos žemės ir melioracijos statinių apsaugos zonos (VI skyrius, antrasis skirsnis) - 0,2452 ha;
- Kultūros paveldo objektų ir vietovių teritorijos, jų apsaugos zonos (V skyrius, pirmasis skirsnis) - 0,2452 ha;
- Elektros tinklų apsaugos zonos (III skyrius, ketvirtasis skirsnis) - 0,0005 ha;
- Viešųjų ryšių tinklų elektroninių ryšių infrastruktūros apsaugos zonos (III skyrius, vienuoliktasis skirsnis) - 0,0133 ha.

3. Sklypo projektiniai sprendiniai

Įgyvendinant projektą, statomas gyvenamasis namas, kurio bendras plotas 215,44 m², užstatytas plotas – 309,94 m².

Sklype pagal užsakovo pageidavimus tvora neprojektuojama.

Sklypo sprendiniai (laiptai, takai) nėra specialiai taikomi ŽN poreikiams, nes projektavimo užduotyje nebuvo numatyta, jog gyvens negalią turinčių žmonių.

Sklype projektuojamas privažiavimas prie gyvenamojo namo, takeliai, nuogrinda aplink pastatą. Tikslėsius privažiavimų, automobilių stovėjimo ir kitų elementų parametrus žiūrėti brėžinyje (Nr. D108-21-01-TDP-BD.B-02 ir D108-21-01-TDP-BD.B-04).

Įvažiavimo vertikalus suplanavimas atliktas atsižvelgiant į reljefą, gretimas teritorijas, landšaftinio projektavimo ypatumus.

Bendrasis aiškinamasis raštas D108-21-XX-PP.AR	Lapas	Lapų	Laida
		2	4

Atliekant žemės kasybos darbus, būtina išsaugoti derlingąjį dirvožemio sluoksnį.

Siekiant užtikrinti gamtinio ir kultūrinio kraštovaizdžio stabilumą reikalinga vadovautis Telšių rajono savivaldybės želdynų ir želdinių apsaugos taisyklėmis (2020 m. gegužės 28 d. sprendimu Nr. T1-155).

4. Statinių architektūriniai sprendiniai

4.1. Gyvenamojo namo zonavimo sprendiniai

Statomas vienbutis gyvenamasis namas, kurio aukštingumas – 1 aukštas. Aukštis nuo gyvenamojo namo grindų nulinės altitudės – 3,80 m, aukštis nuo vidutinės žemės paviršiaus altitudės – 4,25 m. Pastato tūrį sudaro vieno aukšto patalpos po sutapdintu stogu.

Gyvenamojo namo pirmajame aukšte suprojektuotos šios patalpos: tambūras, garažas, techninė patalpa, skalbykla, virtuvė-svetainė-valgomasis, koridorius, darbo kambarys, miegamasis, drabužinė, du san. mazgai ir du kambariai.

4.2. Gyvenamojo namo apdailos medžiagų sprendiniai

Gyvenamojo namo fasadų apdailai naudojamos tamsiai pilkos spalvos (RAL 7024) ir pilkos (RAL 7032) klinkerio plytelės. Stogas sutapdintas, stogo danga – bituminė prilydoma.

Gyvenamajame name numatomas natūralus apšvietimas per langus. Numatomi plastikiniai tamsiai pilkos (RAL 7024) langai trijų padėčių, trigubu stiklo paketu, du stiklai dengti selektyvine danga.

Projektuojamos lauko ir vidaus durys. Sustiprintos konstrukcijos lauko durys, tamsiai pilkos spalvos (RAL 7024), su dvigubu užraktu. Vidaus durys – medinės, su vienspyniu užraktu. Visos durys numatomos vienos varčios, vienos atidarymo krypties.

Projektuojamo pastato fasadams ir stogui numatytos naudoti ilgaamžės, lengvai prižiūrimos, tinkamos Lietuvos klimatinėms sąlygoms apdailos medžiagos, parinktos vadovaujantis projektavimo užduotimi ir užsakovo patvirtintais projektiniais pasiūlymais.

Spalviniai gyvenamojo namo sprendimai pateikti brėžiniuose (Nr. D108-21-01-PP-SA.B-03, D108-21-01-PP-SA.B-04, D108-21-01-PP-SA.B-05).

5. Statinių konstrukciniai sprendiniai

5.1. Statomo gyvenamosios paskirties pastato konstrukcinės schemas

Statomo gyvenamojo namo konstrukcijas sudaro: gelžbetonio pamatai, blokelių mūro sienos su apšiltinimu, mūro pertvaros, g/b konstrukcijų perdanga, apšiltinamas.

6. Inžinerinių tinklų aprašymas

6.1. Vandentiekis

Bendrasis aiškinamasis raštas D108-21-XX-PP.AR	Lapas	Lapų	Laida
		3	4

Projektuojamas gyvenamasis namas prijungiamas prie miesto vandentiekio tinklų.

6.2. Nuotėkų šalinimas

Buitinės nuotekos iš statomo pastato bus nuvedamos į naujai suprojektuotą buitinių nuotekų valymo įrenginį.

6.3. Lietaus nuotekų sistema

Paviršinės nuotekos surenkamos nuo pastatų stogų į latakus ir lietvamzdžiais nuleidžiamos į gruntą.

6.4. Elektros energijos tiekimas

Gyvenamasis namas yra prijungiamas prie energetinės sistemos

7. Saugomų teritorijų dalis

Statomas statinys nepatenka į saugomą teritoriją.

Bendrasis aiškinamasis raštas D108-21-XX-PP.AR	Lapas	Lapų	Laida
	4	4	0

SKLYPO SUTVARKYMO PLANAS M 1:500

Eksplikacija:

- 1 Esamas įvažiavimas į sklypą
- 2 Naujai statomas gyvenamosios (vieno buto) paskirties pastatas

Projektuojamas sudedamas ryšio kabelio apsaugos vamzdis

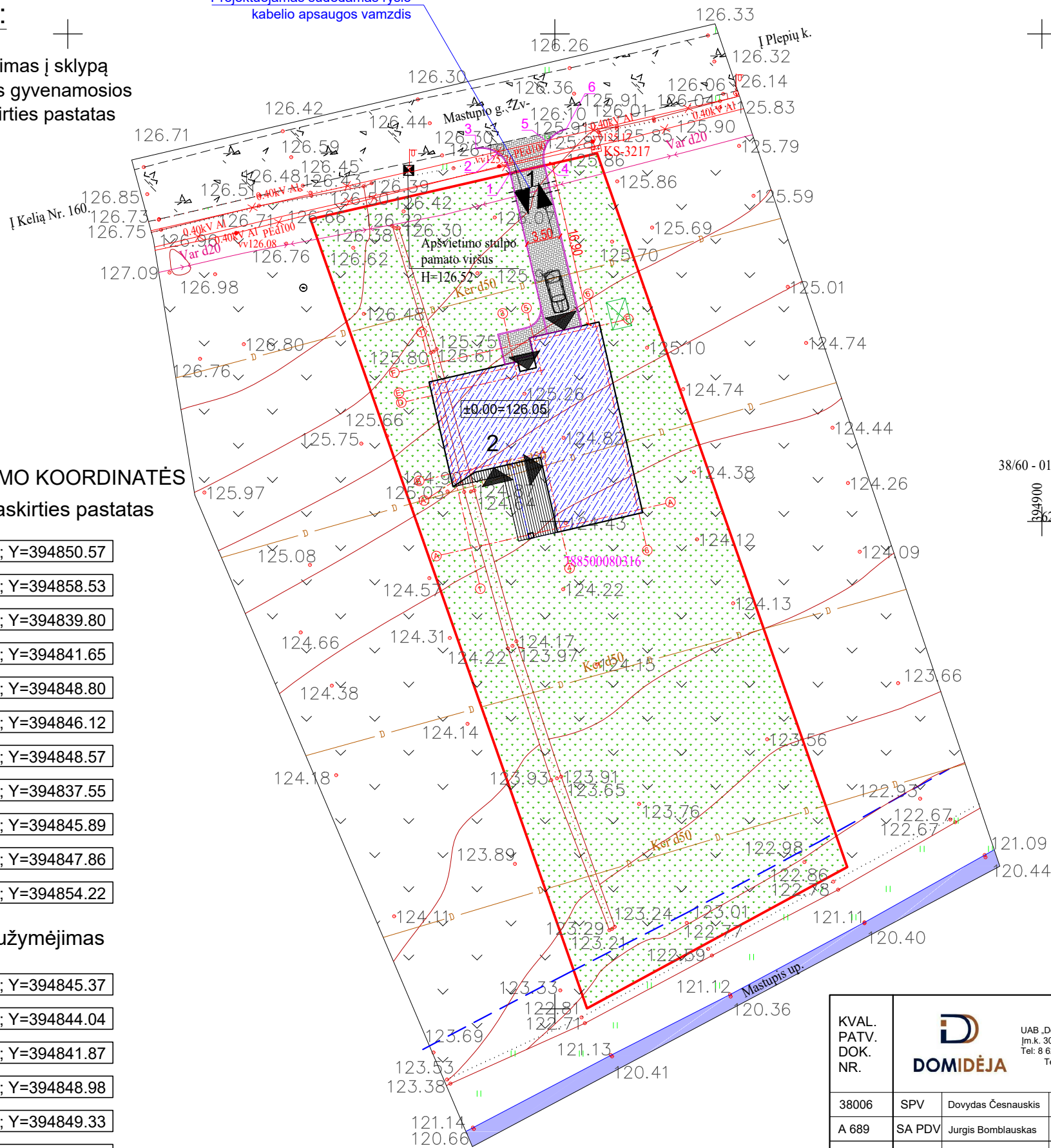

OBJEKTO VIETA

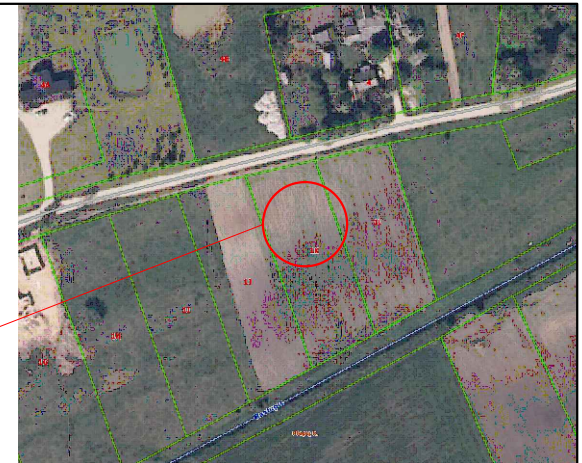

Sutartiniai žymėjimai:

- Naujai statomas pastatas
- Sklypo riba
- Įvažiavimas, išvažiavimas
- Įėjimas į pastatą
- Buitinių atliekų konteinerių vieta
- Pakrantės apsaugos juosta
- Veja
- Projektuojama betoninių trinkelėlių danga (A=59,15 m²)
- Terasos dailylenčių danga

AŠIŲ SUSIKIRTIMO KOORDINATĖS

Gyvenamosios paskirties pastatas

- A4 X=6203899.36; Y=394850.57
- A6 X=6203901.19; Y=394858.53
- A'1 X=6203904.21; Y=394839.80
- BA' X=6203905.41; Y=394841.65
- B4 X=6203907.05; Y=394848.80
- D3 X=6203914.91; Y=394846.12
- D4 X=6203915.47; Y=394848.57
- E1 X=6203914.00; Y=394837.55
- E3 X=6203915.91; Y=394845.89
- F5 X=6203918.53; Y=394847.86
- F6 X=6203919.99; Y=394854.22

Įvažiavimo nužymėjimas

- 1 X=6203935.71; Y=394845.37
- 2 X=6203937.78; Y=394844.04
- 3 X=6203938.17; Y=394841.87
- 4 X=6203936.53; Y=394848.98
- 5 X=6203938.88; Y=394849.33
- 6 X=6203940.26; Y=394851.14

Pagrindiniai sklypo ir statinio rodikliai:

Pavadinimas	Mato vienetas	Kiekis
1.1. sklypo plotas	m ²	2452
1.2. pastatų bendras plotas	m ²	215,44
1.3. statinių užimtas plotas	m ²	309,94
1.4. sklypo užstatymo intensyvumas	%	8,79
1.5. sklypo užstatymo tankumas	%	12,64
1.6. apželdintas žemės plotas (žalioji plot.)	m ² /%	2067/84,30
1.7. proj. automobilių stovėjimo vietų sk.	vnt.	1

KVAL. PATV. DOK. NR.	UAB „Domidėja“ Įm.k. 302463181 Tel. 8 629 11129 Telšiai		STATINIO PROJEKTO PAVADINIMAS	
			Gyvenamosios paskirties (vieno buto) pastato, Mastupio g. 1K, Rainių k., Viešvėnų sen., Telšių r. sav., statybos projektas	
38006	SPV	Dovydas Česnauskis	STATINIO NUMERIS IR PAVADINIMAS	
A 689	SA PDV	Jurgis Bomblauskas	01. Gyvenamosios paskirties (vieno buto) pastatas (6.1.)	
DOKUMENTO PAVADINIMAS			Laida	
SKLYPO SUTVARKYMO PLANAS			0	
LT	STATYTOJAS:		DOKUMENTO ŽYMUO	
	G. M.		D108-21-00-PP-BD.B-04	Lapas
			1	1

SUTARTINIAI ŽYMĖJIMAI

Žymėjimas	Paiškinimas
	Projektuojama blokelių mūro siena
	Projektuojamas apšiltinimas
	Projektuojama mūro pertvara

PIRMO AUKŠTO PLANAS M 1:100
(su vidaus patalpų matmenimis)

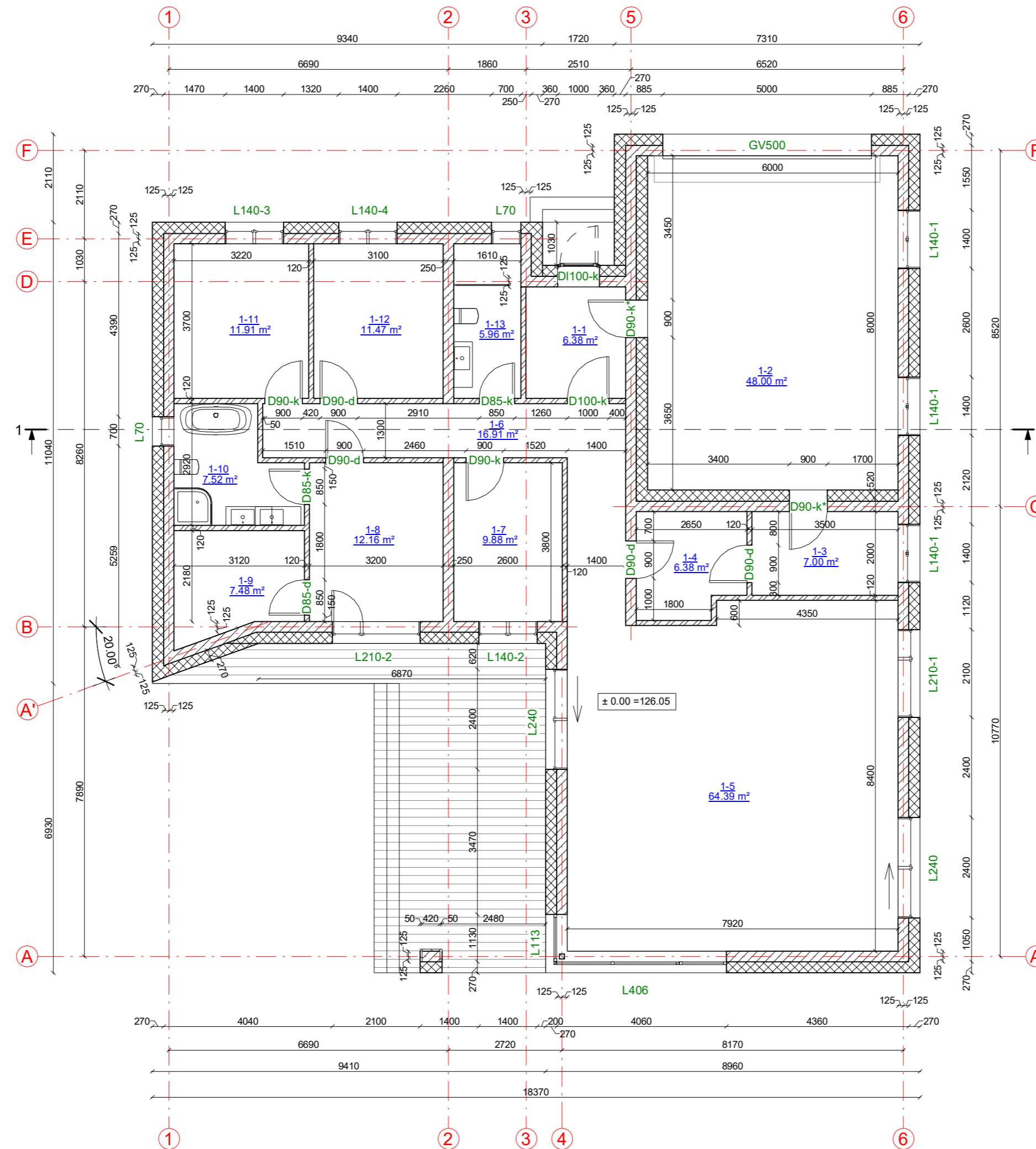

Pirmo aukšto patalpų eksplikacija

Numeris	Pavadinimas	Plotas
1-1	Tambūras	6.38 m ²
1-2	Garažas	48.00 m ²
1-3	Tech. patalpa	7.00 m ²
1-4	Skaitykla	6.38 m ²
1-5	Virtuvė-svetainė-valgomasis	64.39 m ²
1-6	Koridorius	16.91 m ²
1-7	Darbo kambarys	9.88 m ²
1-8	Miegamasis	12.16 m ²
1-9	Drabužinė	7.48 m ²
1-10	San. mazgas	7.52 m ²
1-11	Kambarys	11.91 m ²
1-12	Kambarys	11.47 m ²
1-13	San. mazgas	5.96 m ²
		215.44 m²

KVAL. PATV. DOK. NR.	UAB „Domidėja“ Įm. k. 302463181 Tel: 8 629 11129 Telšiai	STATINIO PROJEKTO PAVADINIMAS	
		Gyvenamosios paskirties (vieno buto) pastato, Mastupio g. 1K, Rainių k., Viešėnų sen., Telšių r. sav., statybos projektas	
38006	SPV	Dovydas Česnauskis	STATINIO NUMERIS IR PAVADINIMAS
A 689	SAPDV	Jurgis Bomblauskas	01. Gyvenamosios paskirties (vieno buto) pastatas (6.1.)
B 0040367	SAPDV asist.	Eligija Šleperaitė	DOKUMENTO PAVADINIMAS
B 0037063	Proj.	Ernestas Melėšius	PIRMO AUKŠTO PLANAS (su vidaus patalpų matmenimis)
LT	STATYTOJAS G. M.	DOKUMENTO ŽYMUO	
		D108-21-01-PP-SA.B-01	Lapas Lapų
		1	1

SUTARTINIAI ŽYMĖJIMAI

Žymėjimas	Paaishkinimas
	Projektuojama blokelių mūro siena
	Projektuojamas apšiltinimas
	Projektuojama mūro pertvara

PIRMO AUKŠTO PLANAS M 1:100
(su vidaus patalpų matmenimis)

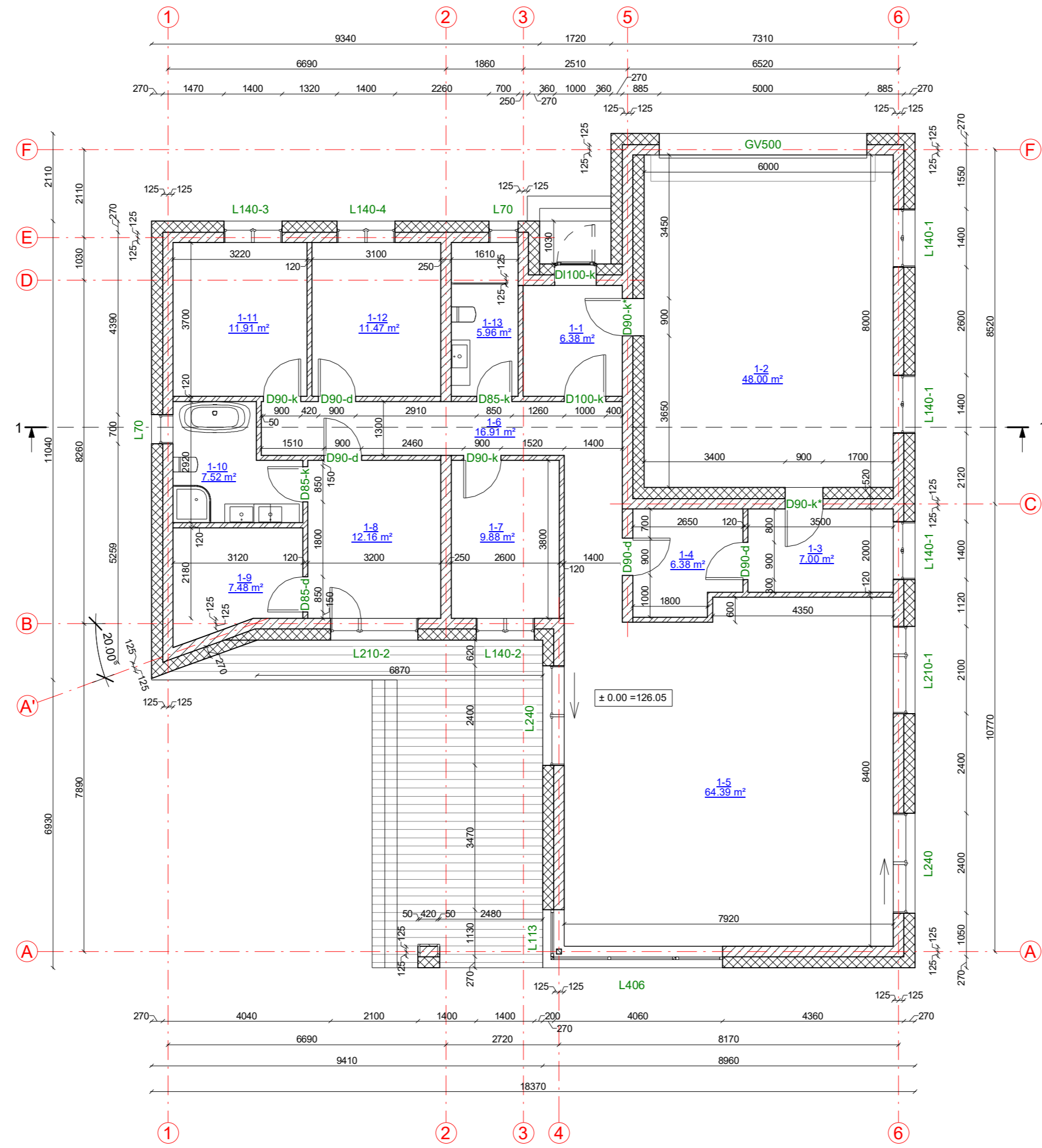

Numeris	Pavadinimas	Plotas
1-1	Tambūras	6.38 m ²
1-2	Garažas	48.00 m ²
1-3	Tech. patalpa	7.00 m ²
1-4	Skaibykla	6.38 m ²
1-5	Virtuvė-svetainė-valgomasis	64.39 m ²
1-6	Koridorius	16.91 m ²
1-7	Darbo kambarys	9.88 m ²
1-8	Miegamasis	12.16 m ²
1-9	Drabužinė	7.48 m ²
1-10	San. mazgas	7.52 m ²
1-11	Kambarys	11.91 m ²
1-12	Kambarys	11.47 m ²
1-13	San. mazgas	5.96 m ²
		215.44 m ²

KVAL. PATV. DOK. NR.	UAB „Domidėja“ Įm. k. 302463181 Tel: 8 629 11129 Telšiai	STATINIO PROJEKTO PAVADINIMAS	
		Gyvenamosios paskirties (vieno buto) pastato, Mastupio g. 1K, Rinių k., Viešvėnų sen., Telšių r. sav., statybos projektas	
38006	SPV	Dovydas Česnauskis	STATINIO NUMERIS IR PAVADINIMAS
A 689	SAPDV	Jurgis Bomblauskas	01. Gyvenamosios paskirties (vieno buto) pastatas (6.1.)
			DOKUMENTO PAVADINIMAS
			PIRMO AUKŠTO PLANAS (su vidaus patalpų matmenimis)
			Laika
			0
LT	STATYTOJAS		DOKUMENTO ŽYMUO
	G. M.		D108-21-01-PP-SA.B-01
			Lapas
			Lapų
			1
			1

FASADAS TARP AŠIŲ 1-6 M 1:100

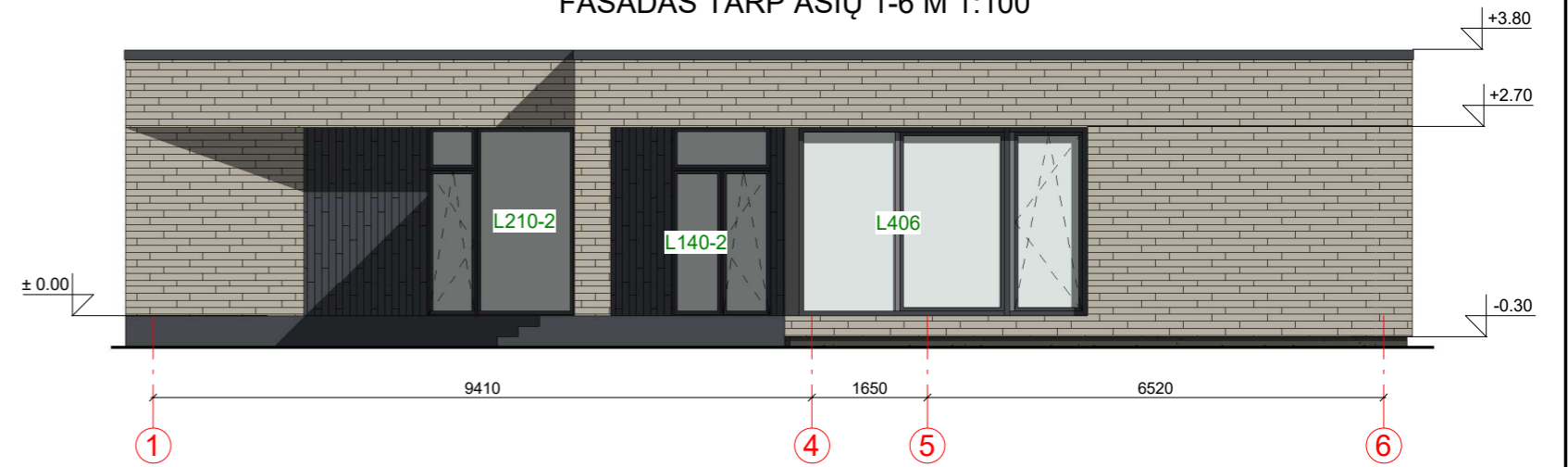

FASADAS TARP AŠIŲ A-F M 1:100

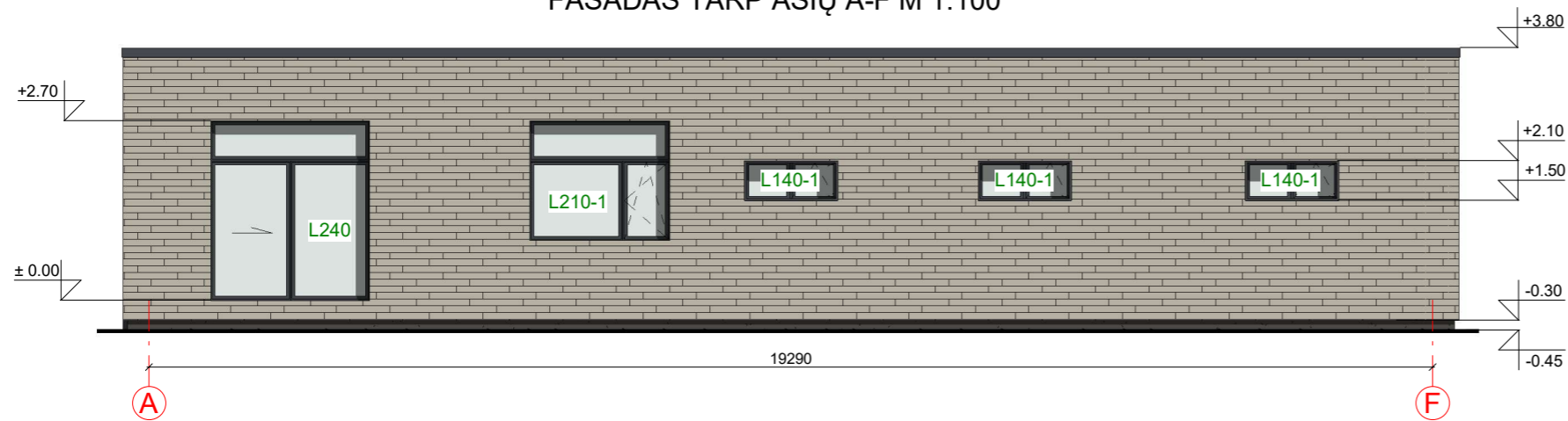

FASADO APDAILOS ŽINIARAŠTIS

	Plastikiniai langai/ durys	Spalva tamsiai pilka, RAL 7024
	Klinkerio plytelės	Spalva tamsiai pilka, RAL 7024
	Klinkerio plytelės	Spalva pilka, RAL 7032
	Dekoratyvinio tinko cokolio apdaila	Spalva pilka, RAL 7005
	Terasos dailylentės	Spalva šviesiai pilka, RAL 7035

KVAL. PATV. DOK. NR.	 UAB „Domidėja“ Jm.k. 302463181 Tel: 8 629 11129 Telšiai		STATINIO PROJEKTO PAVADINIMAS		
			Gyvenamosios paskirties (vieno buto) pastato, Mastupio g. 1K, Rainių k., Viešvėnų sen., Telšių r. sav., statybos projektas		
38006	SPV	Dovydas Česnauskis	STATINIO NUMERIS IR PAVADINIMAS		
A 689	SA PDV	Jurgis Bomblauskas	01. Gyvenamosios paskirties (vieno buto) pastatas (6.1.)		
			DOKUMENTO PAVADINIMAS		Laida
			FASADAI TARP AŠIŲ 1-6 IR A-F		0
LT	STATYTOJAS		DOKUMENTO ŽYMUO		Lapas
	G. M.		D108-21-01-PP-SA.B-03		Lapų
					1 1

FASADAS TARP AŠIŲ 6-1 M 1:100

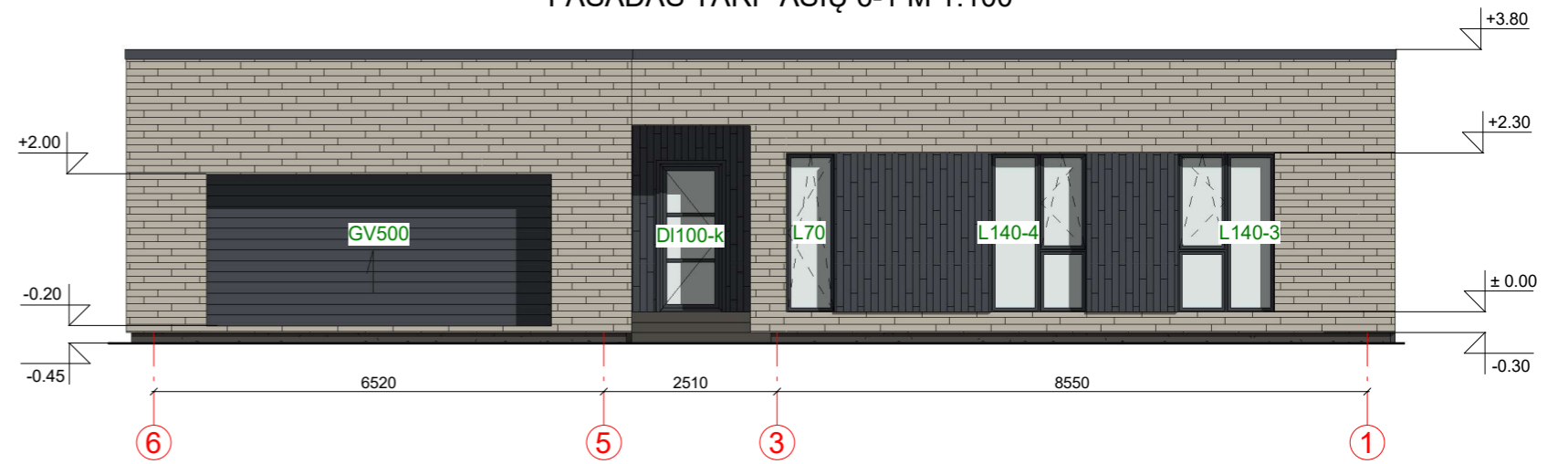

FASADAS TARP AŠIŲ F-A M 1:100

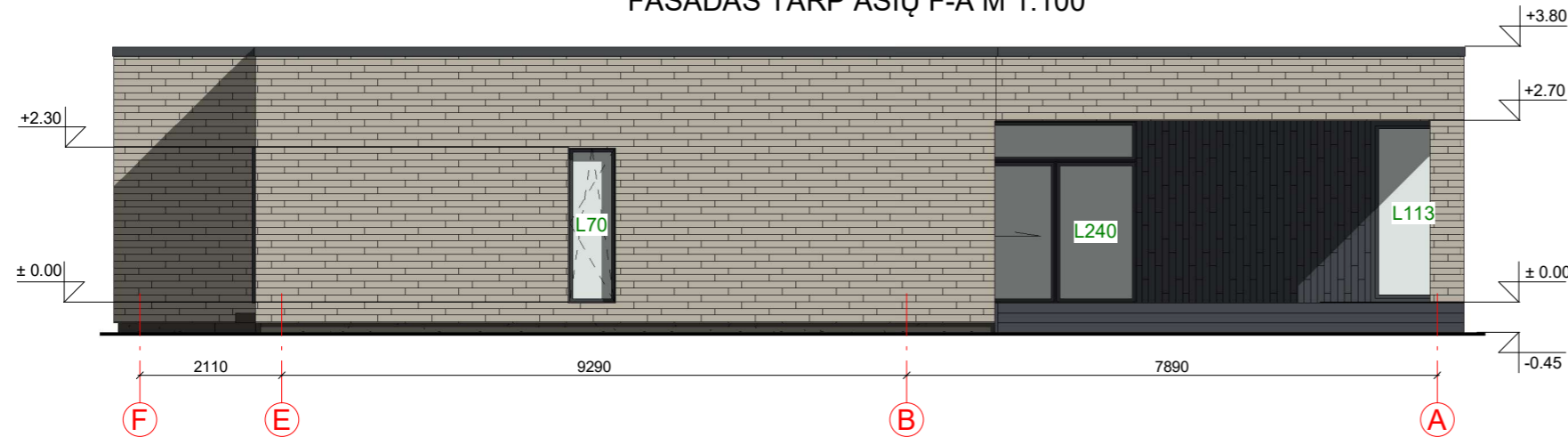

FASADO APDAILOS ŽINIARAŠTIS

	Plastikiniai langai/ durys	Spalva tamsiai pilka, RAL 7024
	Klinkerio plytelės	Spalva tamsiai pilka, RAL 7024
	Klinkerio plytelės	Spalva pilka, RAL 7032
	Dekoratyvinio tinko cokolio apdaila	Spalva pilka, RAL 7005
	Terasos dailylentės	Spalva šviesiai pilka, RAL 7035

KVAL. PATV. DOK. NR.	 UAB „Domidėja“ Jm.k. 302463181 Tel: 8 629 11129 Telšiai		STATINIO PROJEKTO PAVADINIMAS	
			Gyvenamosios paskirties (vieno buto) pastato, Mastupio g. 1K, Rainių k., Viešvėnų sen., Telšių r. sav., statybos projektas	
38006	SPV	Dovydas Česnauskis	STATINIO NUMERIS IR PAVADINIMAS	
A 689	SA PDV	Jurgis Bomblauskas	01. Gyvenamosios paskirties (vieno buto) pastatas (6.1.)	
			DOKUMENTO PAVADINIMAS	Laida
			FASADAI TARP AŠIŲ 6-1 IR F-A	0
LT	STATYTOJAS	G. M.	DOKUMENTO ŽYMUO	Lapas
			D108-21-01-PP-SA.B-04	Lapų
				1
				1

PASTATO VIZUALIZACIJOS





FASADO APDAILOS ŽINIARAŠTIS

	Plastikiniai langai/ durys	Spalva tamsiai pilka, RAL 7024
	Klinkerio plytelės	Spalva tamsiai pilka, RAL 7024
	Klinkerio plytelės	Spalva pilka, RAL 7032
	Dekoratyvinio tinko cokolio apdaila	Spalva pilka, RAL 7005
	Terasos dailylentės	Spalva šviesiai pilka, RAL 7035

KVAL. PATV. DOK. NR.	 UAB „Domidėja“ Jm.k. 302463181 Tel: 8 629 11129 Telšiai		STATINIO PROJEKTO PAVADINIMAS	
			Gyvenamosios paskirties (vieno buto) pastato, Mastupio g. 1K, Rainių k., Viešvėnų sen., Telšių r. sav., statybos projektas	
38006	SPV	Dovydas Česnauskis	STATINIO NUMERIS IR PAVADINIMAS	
A 689	SA PDV	Jurgis Bomblauskas	01. Gyvenamosios paskirties (vieno buto) pastatas (6.1.)	
			DOKUMENTO PAVADINIMAS	Laida
			PASTATO VIZUALIZACIJOS	0
LT	STATYTOJAS		DOKUMENTO ŽYMUO	Lapas
	G. M.		D108-21-01-PP-SA.B-05	Lapų
				1
				1

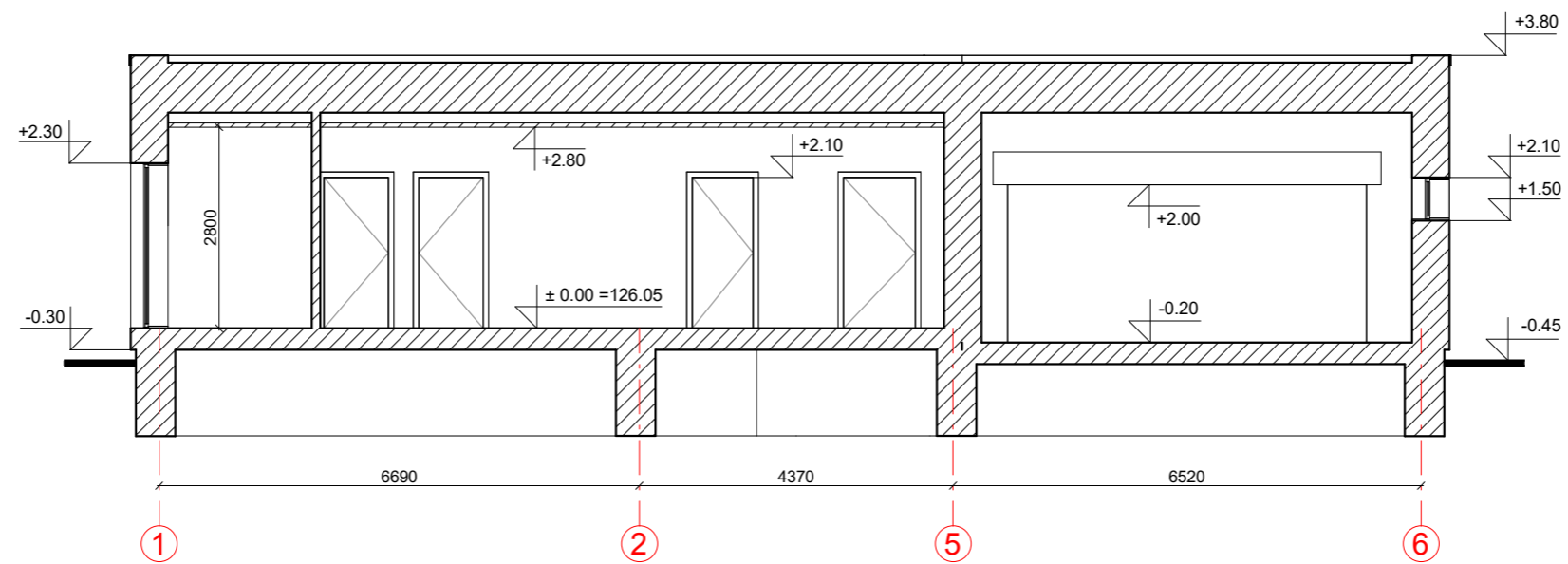
PJŪVIS 1-1 M 1:100



KVAL. PATV. DOK. NR.	 UAB „Domidėja“ Jm.k. 302463181 Tel: 8 629 11129 Telšiai		STATINIO PROJEKTO PAVADINIMAS	
			Gyvenamosios paskirties (vieno buto) pastato, Mastupio g. 1K, Rainių k., Viešvėnų sen., Telšių r. sav., statybos projektas	
38006	SPV	Dovydas Česnauskis	STATINIO NUMERIS IR PAVADINIMAS	
A 689	SA PDV	Jurgis Bomblauskas	01. Gyvenamosios paskirties (vieno buto) pastatas (6.1.)	
			DOKUMENTO PAVADINIMAS	Laida
			PJŪVIS 1-1	0
LT	STATYTOJAS G. M.		DOKUMENTO ŽYMUO D108-21-01-PP-SA.B-07	Lapas
				Lapų
				1
				1