



A. Putvinskiėnės firma
Inturkės g.21a, Molėtai
Įm. kodas 167580860
ARCHICAD 14
Lic. NR. 8-5530660

OBJEKTAS	ADMINISTRACINĖS PASKIRTIES DVIEJŲ SUBLOKUOTŲ ADMINISTRACINIŲ PASTATŲ STATYBOS PROJEKTAS Molėtų m., Vilniaus g. 102
STADIJA	TDP
PROJEKTO NR.	O-21/02-1-TDP
STATINIO KATEGORIJA	NEYPATINGAS
STATYBOS RŪŠIS	NAUJA STATYBA
STATYTOJAS	UAB „BEBRUSAI“ , dir. ROLANDAS VALIULIS
PV A1554	AUŠRA PUTVINSKIENĖ

Pritariu  G. Putvinskas
Molėtų rajono savivaldybės administracijos
Architektūros ir teritorijų planavimo
skyriaus vedėjas – vyr. architektas
2021- 04 16

PROJEKTINIŲ PASIŪLYMŲ RENGIMO UŽDUOTIS
2021 m. balandžio 14 d.
Molėtai

Statytojas (turintis statytojo teisę asmuo):
UAB "Bebrusai" , įm.k.167535580, Vilniaus g.102 Molėtai,
dir. Rolandas Valiulis 8 614 03369.

*(fizinio asmens vardas, pavardė, adresas, tel. Nr., el. pašto adresas; juridinio asmens pavadinimas, teisinė forma,
juridinio asmens kodas, juridinio asmens adresas, tel. Nr., el. pašto adresas)*

1. Informacija apie sumanytą projektuoti statinį:

Statybos rūšis	Nauja statyba
Statinio pavadinimas	Du blokuoti administraciniai pastatai
Statinio kategorija	Neypatingas
Statinio pagrindinė naudojimo paskirtis	Negyvenamoji - administracinė
Statybos (statinio) vieta (adresas): žemės sklypo (-ų), adresas (-ai)	Molėtai, Vilniaus g. 102
Žemės sklypo duomenys: kadastrinis (-iai) Nr.	6252/0007:112
unikalus (-ūs) Nr.	4400-4771-0276
plotas	0.4095
paskirtis	Kita
naudojimo būdas	Komercinės paskirties objektų teritorijos
Projektuojamo statinio (poilsio pastato) rodikliai:	
Unikalus (-ūs) Nr.	
Aukštų skaičius	Vienas
Pastato aukštis	6,00
Bendras plotas	~280,00
Sienos	Blokelių mūras
Stogas	Sutapdintas
Projektuojami sklypo techniniai rodikliai:	
Užstatymo tankis	16,5
Užstatymo intensyvumas	29,2

2. **Projektinių pasiūlymų paskirtis:** projektuojamo statinio architektūros ir kitų pagrindinių sprendinių idėjai parinkti, specialiesiems architektūros reikalavimams parengti .

3. **Projektiniai pasiūlymai:**

- Bendroju atveju
- Rekomendacinio pobūdžio

4. **Projektinių pasiūlymų sudėtis :**

- Aiškinamasis raštas
- Žemės sklypo sutvarkymo (sklypo plano) su gretima urbanistine aplinka schema;
- Pastato(-ų) aukštų planų schemos;
- Pastato(-ų) charakteringų pjūvių schemos;
- Pastato(-ų) fasadai;
- Projektinių pasiūlymų vaizdinė informacija (statinių su gretima urbanistine aplinka vizualizacija arba maketas);
- Projektinių pasiūlymų kompiuterinė laikmena arba popierinis variantas.

5. **Visuomenės informavimas apie numatomą statinio(-ių) projektavimą:**

- Reikalingas
- Nereikalingas

6. **Statytojo pateikiami dokumentai:**

- Nekilnojamo turto registro pažymėjimas(-ai) 2 lapas(-ai),
- Sklypo planas 2 lapas(-ai),
- Valstybinės žemės nuomos sutartis 2 lapas(-ai),
- Ištrauka iš pastato(-ų) kadastro duomenų bylos - lapas(-ai),
- Bendraturčių sutikimas(-ai) , įgaliojimas - lapas(-ai),
- Įgaliojimas direktoriui - 1 lapas(-ai).
- Kiti dokumentai ir duomenys, atsižvelgiant į numatomo projektuoti statinio specifiką (sklypo plano schema) - lapas(-ai).

7. **Kiti duomenys:**

- Projektinių pasiūlymų parengimo terminas: _____ vnt.
- Statytojui pateikiamų projektinių pasiūlymų kiekis _____ vnt.
- Statytojui pateikiamų kompiuterinių laikmenų su įrašyta projektinių pasiūlymų kopija kiekis _____ vnt.

PASTABA: Projektinių pasiūlymų teikimo atveju jų sudėtis pažymirpa

Statytojas UAB "BEBRUSAI" dir. Rolandas Valiulis (protokolas Nr.21-0120-01)
(parašas, vardas, pavardė, tel., įgaliojimo data ir Nr., data)

Projektinių pasiūlymų užduoties rengėjas PV Aušra Putvinskienė 2021 04 14
(pareigos, parašas, vardas, pavardė, tel., įgaliojimo data ir Nr., data)

Už pateiktų dokumentų ir juose nurodytų duomenų tikrumą atsako statytojas (užsakovas) Lietuvos Respublikos įstatymų nustatyta tvarka

PROJEKTINIŲ PASIŪLYMŲ SUDĖTIES ŽINIARAŠTIS

Dokumentų pavadinimas	Lapas
Antraštinis lapas	
Projektinių pasiūlymų užduotis	
Projektinių pasiūlymų sudėties žiniaraštis	1
Aiškinamasis raštas	2-6
Bendrieji statinio rodikliai	7-8
Vizualizacija	9-10
Pastatų išdėstymo sklype planas	11
Aukšto planas	12
Pastato fasadai	13
Pastato fasadai	14

ATESTATO NR.	 A. Putvinskienės firma Inturkės g. 21a, Molėtai 33127, moletai.oikos@gmail.com				STATINIO PROJEKTO PAVADINIMAS ADMINISTRACINĖS PASKIRTIES DVIEJŲ SUBLOKUOTŲ ADMINISTRACINIŲ PASTATŲ STATYBOS PROJEKTAS Molėtai, Vilniaus g. 102			
A1554					PV/ARCH.	A.PUTVINSKIENĖ		2021 04
ETAPAS	UAB "BEBRUSAI"				DOKUMENTO ŽYMUO O -21/04 -1-2-TDP		LAPAS 1	LAPŲ 3
PP								

PAGRINDINIŲ NORMATYVINIAI DOKUMENTAI

Dokumento žymuo	Dokumento pavadinimas
	LR statybos įstatymas
	LR žemės įstatymas
	LR civilinis kodeksas
	LR teritorijų planavimo įstatymas

ORGANIZACINIAI TVARKOMIEJI STATYBOS TECHINIAI REGLAMENTAI

STR 1.01.04:2002	Statybos produktai. Atitikties įvertinimas ir „CE“ ženklavimas
STR 1.01.08:2002	„Statinio statybos rūšys“
STR 1.01.03:2017	„Statinių klasifikavimas“
STR 1.04.02: 2011	„Inžineriniai geologiniai ir geotechniniai tyrimai“
STR 1.05.05:2004	„Statinio projekto aplinkos apsaugos dalis“
STR 1.04.04:2017	„Statinio projektavimas, projekto ekspertizė“
STR 1.05.08:2003	„Statinio projekto architektūrinės ir konstrukcinės dalių brėžinių braižymo taisyklės ir grafiniai žymėjimai“
STR 1.05.01:2017	„Statybą leidžiantys dokumentai. Statybos užbaigimas. Statybos sustabdymas. Savavališkos statybos padarinių šalinimas. Statybos pagal neteisėtai išduotą statybą leidžiantį dokumentą padarinių šalinimas“
STR 1.07.02:2005	„Žemės darbai“
STR 1.06.01:2016	„Statybos darbai. Statinio statybos priežiūra“

TECHINIŲ IR SPECIALIŲ REIKALAVIMŲ NORMATYVINIAI DOKUMENTAI

STR 2.01.01(1):2005	„Esminis statinio reikalavimas. Mechaninis patvarumas ir atsparumas“
STR 2.01.01(2):1999	„Esminiai statinio reikalavimai. Gaisrinė sauga“
STR 2.01.01(3):1999	„Esminiai statinio reikalavimai. Higiena, sveikata, aplinkos sauga“
STR 2.01.01(4):2008	„Esminiai statinio reikalavimai. Naudojimo sauga“
STR 2.01.01(5):2008	„Esminiai statinio reikalavimai. Apsauga nuo triukšmo“
STR 2.01.01(6):2008	„Esminis statinio reikalavimas. Energijos taupymas ir šilumos išsaugojimas“
STR 2.01.06:2009	„Statinių apsauga nuo žaibo. Išorinė statinių apsauga nuo žaibo“
STR 2.01.02:2016	„Pastatų energinio naudingumo projektavimas ir sertifikavimas“
STR 2.01.07:2003	„Pastatų vidaus ir išorės aplinkos apsauga nuo triukšmo“
STR 2.02.02:2004	„Visuomeninės paskirties statiniai“
STR 2.03.01:2020	„Statinių prieinamumas“
STR 2.04.01:2018	„Pastatų atitvaros. Sienos, stogai, langai ir išorinės įėjimo durys“
STR 2.05.03:2003	„Statybinių konstrukcijų projektavimo pagrindai.“
STR 2.07.01:2003	„Vandentiekis ir nuotekų šalintuvas. Pastato inžinerinės sistemos. Lauko inžineriniai tinklai“

RESPUBLIKOS STATYBOS NORMOS, TAISYKLĖS

2010 12 07 TAISYKLĖS	Gaisrinės saugos pagrindiniai reikalavimai
RSN 139-92	Pastatų ir statinių žaibosauga
RSN 156-94	Statybinė klimatologija
EJT 1999	Elektros įrenginių įrengimo taisyklės

Administracinės paskirties dviejų sublokuotų administracinių pastatų Molėtuose, Vilniaus g.102 statybos projektas	Lapas	Lapu	Laida
	2	5	0

HIGIENOS NORMOS IR APLINKOS APSAUGOS NORMATYVINIAI DOKUMENTAI

HN 33:2007	„Akustinis triukšmas. Triukšmo ribiniai dydžiai gyvenamuosiuose ir visuomeninės paskirties pastatuose bei jų aplinkoje“
Nr. 495 2001 10 05	Aplinkosaugos reikalavimai nuotekoms tvarkyti
Nr. D1-193 2007 04 02	Paviršinių nuotekų tvarkymo reglamentas
HN 98:2000	„Natūralus ir dirbtinis darbo vietų apšvietimas. Apšvietos ribinės vertės ir bendrieji matavimo reikalavimai“

AIŠKINAMASIS RAŠTAS

BENDRIEJI DUOMENYS

Projekto pavadinimas	Administracinės paskirties dviejų sublokuotų administracinių pastatų statybos projektas
Statybos adresas	Molėtai, Vilniaus g.102
Statytojas (Užsakovas)	UAB „BEBRUSAI“
Statinio pavadinimas	Administracinis pastatas
Statybos rūšis	Nauja statyba
Statinio kategorija	Neypatingas
Statinio pagrindinė naudojimo paskirtis	Negyvenamieji pastatai
Statinio naudojimo būdas	7.2 administracinės paskirties pastatai
Žemės sklypo duomenys: Kadastrinis nr. Unikalus Nr. Žemės sklypo plotas	6252/0007:112 Inturkės k.v. 4400-4771-0276 0.4095 ha
Žemės sklypo paskirtis Naudojimo būdas	Kita Komerčinės paskirties objektų teritorijos

Projekto rengimo pagrindas – techninė projektavimo darbų užduotis, sutartis su projekto užsakovu UAB „Bebrusai“.

Projektinių pasiūlymų rengimo tikslas

Projektiniai pasiūlymai rengiami – išreikšti numatomo projektuoti visuomenei svarbaus statinio architektūros ir kitų pagrindinių sprendinių idėją vadovaujantis STR 1.04.04:2017 („Statinio projektavimas, projekto ekspertizė“) IV skyriuje p.7.2 nurodytu atveju .

Esama situacija

Statybai numatytas sklypas yra Vilniaus g.102, Molėtų miesto pietiniame pakraštyje.

Sklypas nuosavybės teise priklauso Lietuvos Respublikai, Valstybinės žemės patikėjimo teise patikėtas Nacionalinei žemės tarnybai prie Žemės ūkio ministerijos, sudaryta žemės sklypo nuomos sutartis su UAB „Bebrusai“, kuri ir yra šio projekto statytojas.

Sklypas ribojasi su gretimais laisvos žemės fondo sklypais, privačia žeme, yra netaisyklingos geometrinės formos, reljefas sąlyginai lygus. Sklype stovi administracinis pastatas (un.nr.6296-5000-6019). Sklypą kerta eilė inžinierinių tinklų. Tinklai, trukdantys pastato statybai, atskiru suderinimu, parengus projektą bus perkelti.

Sklypas apaugęs medžiais, kurie statybos metu bus maksimaliai saugomi. Numatomiems pjauti medžiams nustatyta tvarka bus gautas leidimas.

Sklypo plano sprendiniai

Sklype planuojama dviejų sublokuotų administracinių pastatų statyba. Vieta projektuojamiems pastatams parinkta pietvakarinėje sklypo dalyje. Sklypo dalis, skirta statybai, bus planuojama. Neužstatytas žemės sklypo plotas bus sutvarkytas, apželdintas, įrengti gerbūvio elementai, automobilių stovėjimo aikštelė. Automobilių poreikio skaičiavimas.

Pagal STR 2.06.04:2014 „Gatvės ir vietinės reikšmės keliai. Bendrieji reikalavimai“ XIII skyriaus 30 lentelėje nustatytą automobilių stovėjimo vietų reglamentavimą automobilių stovėjimo vietų minimalus skaičius Administraciniams pastatams - 1 vieta 25m² pagrindinio ploto. Numatyta vieta ŽN poreikiams.

Parkavimos aikštelės – projektuojamos po penkias vietas kiekvienam pastatui, viso 10 vietų. Privažiavimas iš Verslo gatvės.

Administracinės paskirties dviejų sublokuotų administracinių pastatų Molėtuose, Vilniaus g.102 statybos projektas	Lapas	Lapu	Laida
	4	5	0

Sklypo aptvėrimas neplanuojamas.

Teritorijos tvarkymo sprendinių tikslas – sutvarkyti žaliąjį plotą, skirtą darbuotojų rekreacijai, poilsiui.

Lauko inžineriniai tinklai

Projektuojamas pastatas bus prijungiamas prie centralizuotų miesto tinklų pagal pateiktas prisijungimo sąlygas.

Lietaus (tirstančio sniego) vanduo nuo kietų sklypo dangų projektuojamais dangų nuolydžiais nukreipiamas ant žaliųjų plotų, kur vanduo infiltruosis į esamą gruntą.

Elektros energijos tiekimas į pastatą projektuojamas pagal išduotas technines prisijungimo sąlygas.

Projektinių pasiūlymų stadijoje inžineriniai tinklai nedetalizuojami.

Architektūriniai sprendiniai

Rengiamo projekto architektūrinis tikslas sukurti patrauklius ir ekonomiškai pagrįstus du sublokuotus administracinius pastatus.

Projektuojami vieno aukšto du sublokuoti administraciniai pastatai. Pastatų planinė struktūra vienoda.

Suprojektuoti penki kabinetai, holas, pasitarimų salė, san. patalpos, techninės patalpos kiekviename.

Pastatas vieno aukšto, sutapdintu stogu, pagrindiniu (įėjimo) fasadu orientuotas pietvakarių kryptimi.

Pastato bendras plotas – 133,50 kv.m., aukštis - 5,0 m.

Pastato fasadams numatyta dekoratyvinio tinko arba fasadinių plokščių apdaila, klinkeris.

Stogas sutapdintas su rulonine danga. Spalvos ir medžiagos konkretizuojamos techninio darbo projekto etape.

Konstrukciniai sprendiniai

Projektuojama blokelių mūro konstrukcinė schema su gelžbetonine perdanga – sutapdintu stogu, kurios atlieka standumo funkciją. Pamatai - gręžtiniai su jungiamąja sija - rostverku.

Stogas – sutapdintas, dengtas – bitumine danga.

Detalūs sprendiniai techninio darbo projekto metu pagal išduotas technines sąlygas. Techninis projektas bus derinamas su sąlygas išdavusiomis institucijomis. Planuojami lauko inžineriniai tinklai ir jų pajungimo vieta:

- Buitinės nuotekos;
- Lietaus nuotekos;
- Vandentiekis;
- Elektros tinklai;
- Ryšių tinklai.

Projektuojamas pastatas atitiks A++ energinio naudingumo klasę vadovaujantis STR 2.01.02:2016 "Pastatų energinio naudingumo projektavimas ir sertifikavimas" reikalavimais.

Apsauga nuo triukšmo

Techninio projekto metu bus detalizuojami sprendiniai, numatant apsaugos nuo priemonės tiek nuo išorinio triukšmo, tiek tarp atskirų patalpų. Minimali garso klasė C.

Gaisrinė sauga

Detalizuojama techninio projekto rengimo metu, pagal galiojančius normatyvus priklausomai nuo projektinių sprendinių.

Žmonių su negalia reikalavimai

Detalizuojama techninio projekto rengimo metu, pagal galiojančius normatyvus priklausomai nuo projektinių sprendinių.

Atliekų tvarkymo sprendiniai

Atliekas surinkti numatyta vieta sklypo plane, kuri bus įrengta pagal galiojančius reikalavimus. Visos atliekos bus rūšiuojamos. Atliekų išvežimas bus organizuojamas centralizuotai, sudarius sutartį su atliekų vežėjais.

Projektinių pasiūlymų atitikimas galiojantiems teritorijų planavimo dokumentų sprendiniams.

Projektiniai pasiūlymai atitinka galiojančius teritorijų planavimo dokumentus: Molėtų miesto savivaldybės teritorijos bendrąjį planą.

Tolimesnė projektavimo eiga. Po projektinių pasiūlymų stadijos patvirtinimo bus gautos sąlygos ir specialieji reikalavimai projektui parengti ir pradėtas rengti techninis projektas. Parengtas techninis projektas bus derinamas pagal nustatytą tvarką.

Administracinės paskirties dviejų sublokuotų administracinių pastatų Molėtuose, Vilniaus g.102 statybos projektas	Lapas	Lapų	Laida
	5	5	0

BENDRIEJI RODIKLIAI

Eil. Nr.	Pavadinimas	Mato vnt.	Kiekis	Pastabos
I. SKLYPAS				
1.	Sklypo plotas	ha	0.4095	
2.	Sklypo užstatymo tankumas	%	16.5	
3.	Sklypo užstatymo intensyvumas	%	29.2	

II. PASTATAI
ADMINISTRACINĖS PASKIRTIES ADMINISTRACINIS PASTATAS - 1

1.	Pastato paskirties rodikliai (gamybos, kitos planuojamos ūkinės veiklos, paslaugų apimtis, butų, vietų, lovų, aptarnaujamų žmonių skaičius, kiti rodikliai).	žm.sk.	5	
2.	Pastato bendras plotas	m ²	135.56	
3.	Pastato pagrindinis plotas	m ²	101.09	
4.	Pastato pagalbinis plotas	m ²	34.47	
5.	Pastato tūris	m ³	622	
6.	Aukštų skaičius	vnt.	1	
7.	Pastato aukštis	m	5.50	
8.	Energinio naudingumo klasė		A++	
9.	Pastato (patalpų) akustinio komforto sąlygų klasė		C	
10.	Pastato atsparumo ugniai klasė		II	

ADMINISTRACINĖS PASKIRTIES ADMINISTRACINIS PASTATAS - 2

1.	Pastato paskirties rodikliai (gamybos, kitos planuojamos ūkinės veiklos, paslaugų apimtis, butų, vietų, lovų, aptarnaujamų žmonių skaičius, kiti rodikliai).	žm.sk.	5	
2.	Pastato bendras plotas	m ²	134.17	
3.	Pastato pagrindinis plotas	m ²	98.01	
4.	Pastato pagalbinis plotas	m ²	36.16	
5.	Pastato tūris	m ³	622	
6.	Aukštų skaičius	vnt.	1	
7.	Pastato aukštis	m	5.50	
8.	Energinio naudingumo klasė		A++	
9.	Pastato (patalpų) akustinio komforto sąlygų klasė		C	
10.	Pastato atsparumo ugniai klasė		II	

* Žvaigždute pažymėti rodikliai apskaičiuojami vadovaujantis Nekilnojamojo turto kadastrinių matavimų ir kadastro duomenų surinkimo taisyklėmis, kurias tvirtina Lietuvos Respublikos žemės ūkio ministras. Baigus statybą ir atlikus kadastrinius matavimus šie rodikliai gali turėti nesminių nukrypimų [5.39].

Statinio projekto vadovas Aušra Putvinskienė kval.atest nr. A1554 2018 04 04
(vardas, pavardė, parašas, kvalifikacijos atestato arba pažymos Nr., data)

Statinių statybos projektą su pateiktais rodikliais tvirtinu :

Statytojas : UAB „Bebrusai“ , dir. Rolandas Valiulis
(vardas, pavardė, parašas)



O	2021/			Statybos leidimui ir statybos darbams		
Laida	Išleidimo data			Leidimo statusas. Keitimo priežastis (jei taikoma)		
Atestato Nr.	 A. Putvinskienės firma Inturkės g. 21a, LT-33127, Molėtai, moletai.oikos@gmail.com			Objektas : ADMINISTRACINĖS PASKIRTIES DVIEJŲ SUBLOKUOTŲ ADMINISTRACINIŲ PASTATŲ STATYBOS PROJEKTAS Molėtai, Vilniaus g.102, Skl.kad. Nr. 6252/0007:112		
A 1554	PV/ PDV	A. Putvinskienė	2021 04	Brėžinys :		0
	Arch.	J.Masevičiūtė	2021 04	VIZUALIZACIJA		
Stadija	Statytojas :			Kompleksas :		Lapas
PP	UAB "BEBRUSAI"			O - 21/04 -1 -2- TDP - SA		Lapų
						1



O	2021/			Statybos leidimui ir statybos darbams		
Laida	Išleidimo data			Leidimo statusas. Keitimo priežastis (jei taikoma)		
Atestato Nr.	 A. Putvinskienės firma Inturkės g. 21a, LT-33127, Molėtai, moletai.oikos@gmail.com			Objektas : ADMINISTRACINĖS PASKIRTIES DVIEJŲ SUBLOKUOTŲ ADMINISTRACINIŲ PASTATŲ STATYBOS PROJEKTAS Molėtai, Vilniaus g.102, Skl.kad. Nr. 6252/0007:112		
A 1554	PV/ PDV	A. Putvinskienė	2021 04	Brėžinys :		0
	Arch.	J.Masevičiūtė	2021 04	VIZUALIZACIJA		
Stadija	Statytojas :			Kompleksas :		Lapas
PP	UAB "BEBRUSAI"			O - 21/04 -1 -2- TDP - SA		Lapų
						1

NUŽYMĖJIMO TAŠKŲ KOORDINATĖS

- | | | |
|---|----------------|---------------|
| 1 | X - 6121169,66 | Y - 589316,67 |
| 2 | X - 6121182,74 | Y - 589319,62 |
| 3 | X - 6121177,12 | Y - 589344,51 |
| 4 | X - 6121143,04 | Y - 589341,55 |

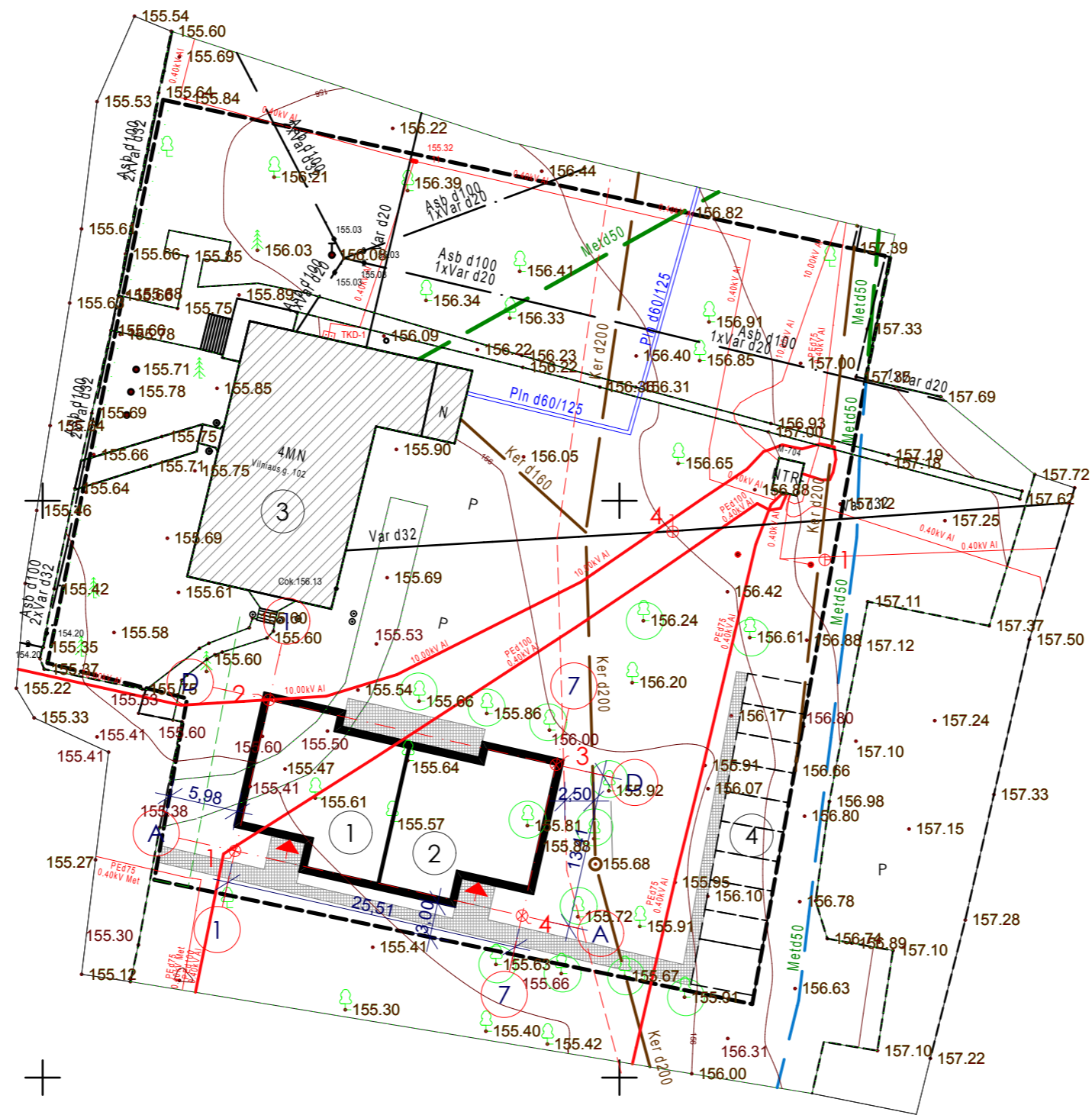

SITUACIJOS SCHEMA



SKLYPO EKSPLIKACIJA :

1	ADMINISTRACINIS PASTATAS
2	ADMINISTRACINIS PASTATAS
3	ESAMAS ADM. PASTATAS
4	AUTOMOBILIŲ STOVĖJIMO AIKŠTELĖ

SUTARTINIS ŽYMĖJIMAS :

	PROJEKTUOJAMI PASTATAI
	ESAMI PASTATAI
	ŽEMĖS SKLYPO RIBOS
	ESAMI MEDŽIAI
	KANALIZACIJOS LINIJA
	VANDENTIEKIO LINIJA
	ELEKTROS LINIJA
	ĮVAŽIAVIMAS, IŠVAŽIAVIMAS
	PRIVAŽIAVIMO, AIKŠTELĖS DANGA (TRINKELĖS)

SKLYPO BENDRIEJI RODIKLIAI :

• ŽEMĖS SKLYPO PLOTAS	0.4095 ha
• UŽSTATYMO TANKIS	16.5 %
• UŽSTATYMO INTENSYVUMAS	29.2 %
• PASTATŲ UŽSTATYMO PLOTAS	675 m ²
• ADM. PASTATO UŽSTATYMO PLOTAS	336 m ²

PASTABOS:

1. PARENGTI PROJEKTINIAI PASIŪLYMAI ADMINISTRACINĖS PASKIRTIES DVIEJŲ SUBLOKUOTŲ ADMINISTRACINIŲ PASTATŲ STATYBAI.

○	2021/		Statybos leidimui ir statybos darbams	
Laida	Išleidimo data		Leidimo statusas. Keitimo priežastis (jei taikoma)	
Atestato Nr.	OIKOS A. Putvinskienės firma Inturkės g. 21a, LT-33127, Molėtai, moletai.oikos@gmail.com		STATYBOS LEIDIMAS ADMINISTRACINĖS PASKIRTIES DVIEJŲ SUBLOKUOTŲ ADMINISTRACINIŲ PASTATŲ STATYBOS PROJEKTAS Molėtai, Vilniaus g.102, Skl.kad. Nr. 6252/0007:112	
A 1554	PV/ PDV	A. Putvinskienė	2021 04	DOKUMENTO PAVADINIMAS : SKLYPO PLANAS
Stadija	STATYTOJAS : UAB "BEBRUSAI"		DOKUMENTO ŽYMŪS : O - 21/04-1-2 - TDP- SP	0
PP			1:500	Lapas Lapų 1

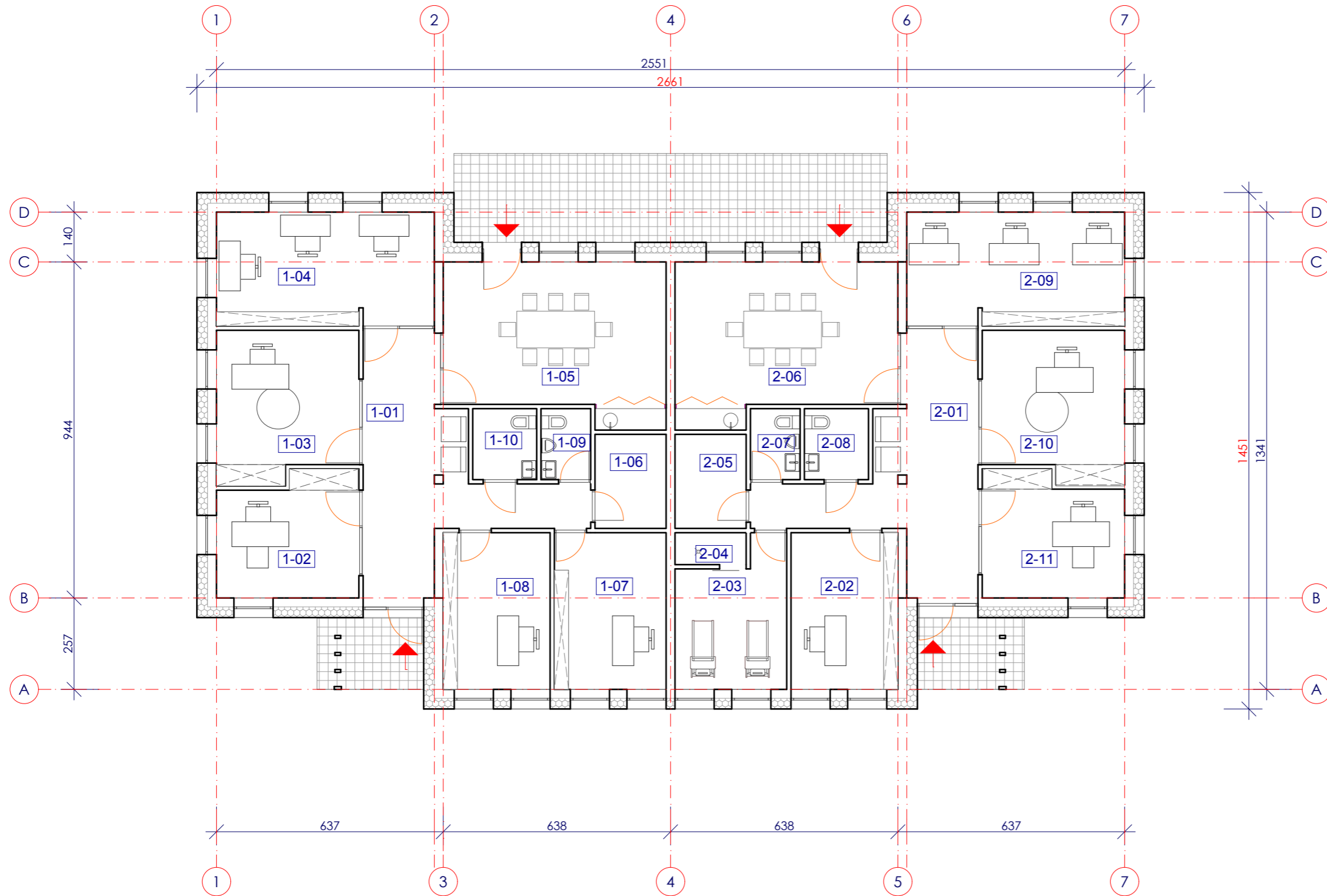

PATALPŲ EKSPLIKACIJA		
Nr.	Pavadinimas	Plotas m2
PIRMO AUKŠTO PLANAS		
1-01	HOLAS	22,82
1-02	KABINETAS	13,28
1-03	KABINETAS	16,25
1-04	KABINETAS	19,52
1-05	SALĖ	25,04
1-06	TECH.PATALPA	5,28
1-07	KABINETAS	13,81
1-08	KABINETAS	13,21
1-09	WC	2,79
1-10	WC	3,58
PASTATAS "1"		135,56
ANTRASIO AUKŠTO PLANAS		
2-01	HOLAS	22,71
2-02	KABINETAS	13,21
2-03	POILSIO PAT.	11,67
2-04	DUŠAS	1,79
2-05	TECH.PATALPA	5,28
2-06	SALĖ	25,04
2-07	WC	2,79
2-08	WC	3,59
2-09	KABINETAS	19,52
2-10	KABINETAS	16,25
2-11	KABINETAS	13,34
PASTATAS "2"		134,17

O	2021/			Statybos leidimui ir statybos darbams	
Laida	Išleidimo data			Leidimo statusas. Keitimo priežastis (jei taikoma)	
Atestato Nr.	 A. Putvinskienės firma Inturkės g. 21a, LT-33127, Molėtai, molėtai.oikos@gmail.com			STATYBOS LEIDIMAS	
				ADMINISTRACINĖS PASKIRTIES DVIEJŲ SUBLOKUOTŲ ADMINISTRACINIŲ PASTATŲ STATYBOS PROJEKTAS Molėtai, Vilniaus g. 102	
A 1554	PV/PDV	A. Putvinskienė	2021 04	DOKUMENTO PAVADINIMAS :	Laida
	Arch.	J. Masevičiūtė	2021 04		PLANAS
Stadija	STATYTOJAS :			DOKUMENTO ŽYMUO :	
	PP	UAB "BEBRUSAI"			O - 21/04 - 1-2- TDP-SA
				1:125, 1:1	Lapas
					Lapų
				1	

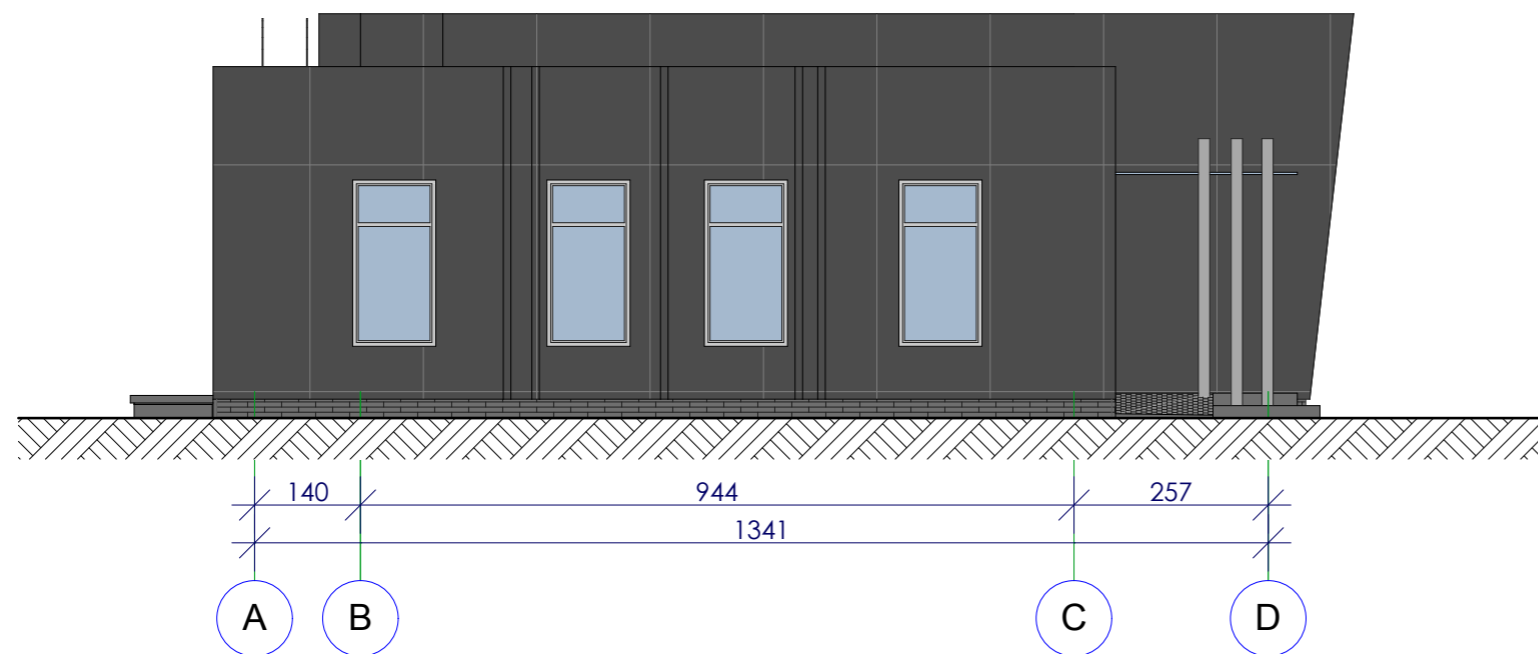
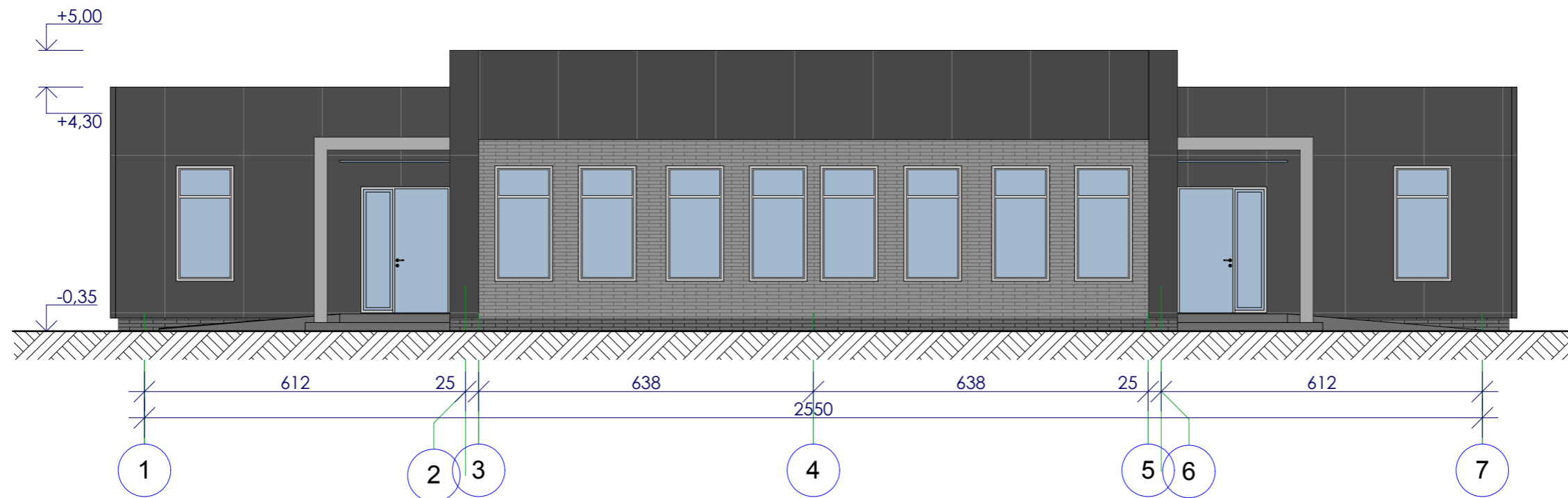

○	2021/			Statybos leidimui ir statybos darbams	
Laida	Išleidimo data			Leidimo statusas. Keitimo priežastis (jei taikoma)	
Atestato Nr.	OIKOS A. Putvinskienės firma Inturkės g. 21a, LT-33127, Molėtai, moletai.oikos@gmail.com			Objektas : ADMINISTRACINĖS PASKIRTIES DVIJŲ SUBLOKUOTŲ ADMINISTRACINIŲ PASTATŲ STATYBOS PROJEKTAS Molėtai, Vilniaus g.102, Skl.kad. Nr. 6252/0007:112	
A 1554	PV/ PDV	A. Putvinskienė	2021 04	Brėžinys : FASADAI	
	Arch.	J.Masevičiūtė	2021 04		
Stadija	Statytojas : UAB "BEBRUSAI"			Kompleksas : O - 21/04 -1 -2- TDP - SA	1:100
PP				Lapas	Lapų
				1	

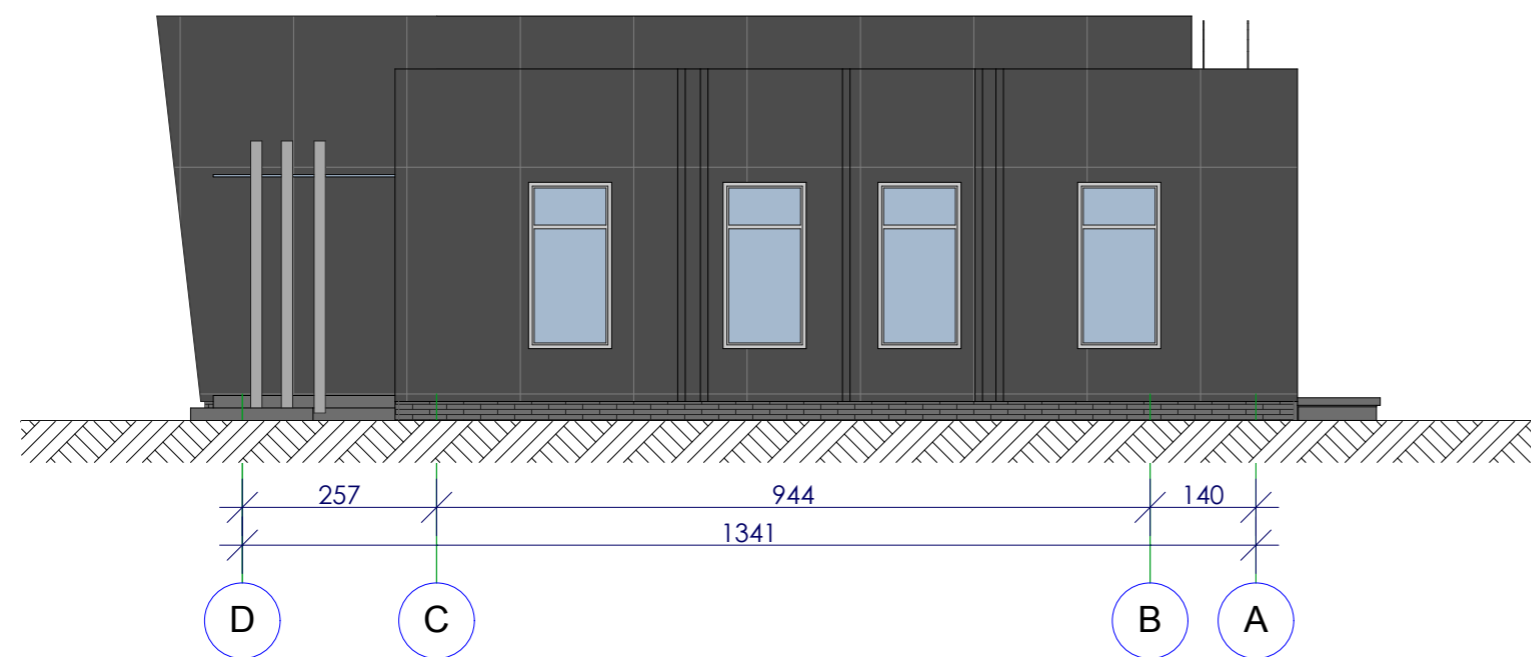
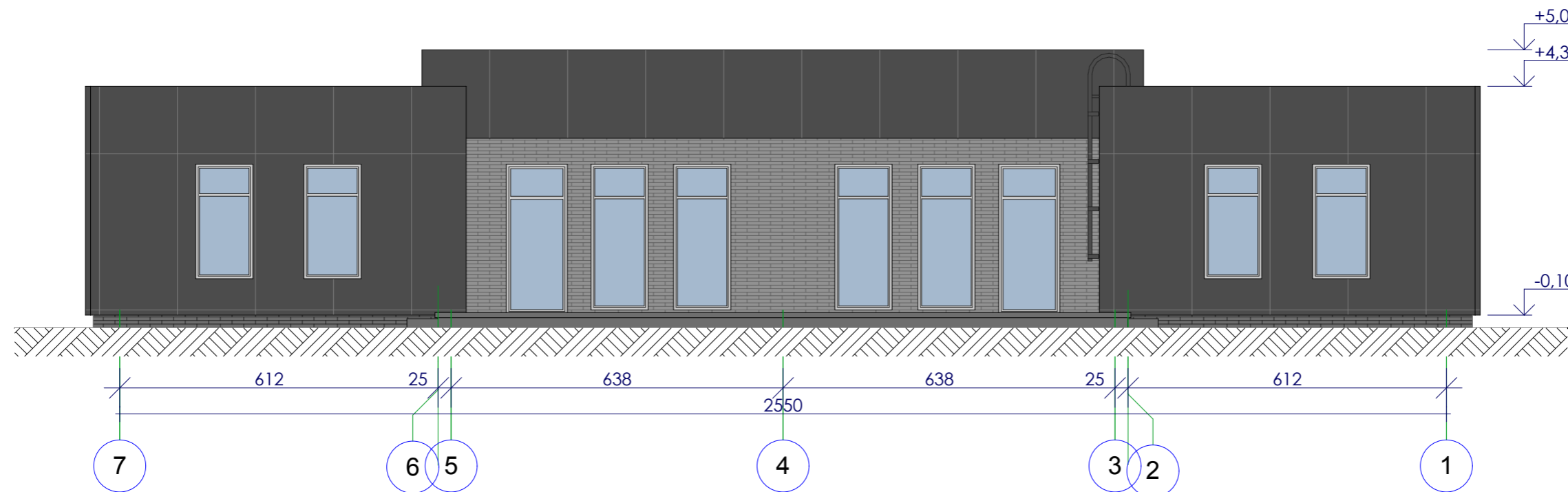

○	2021/			Statybos leidimui ir statybos darbams	
Laida	Išleidimo data			Leidimo statusas. Keitimo priežastis (jei taikoma)	
Atestato Nr.	OIKOS A. Putvinskiėnė firma Inturkės g. 21a, LT-33127, Molėtai, moletai.oikos@gmail.com			Objektas : ADMINISTRACINĖS PASKIRTIES DVIJŲ SUBLOKUOTŲ ADMINISTRACINIŲ PASTATŲ STATYBOS PROJEKTAS Molėtai, Vilniaus g.102, Skl.kad. Nr. 6252/0007:112	
A 1554	PV/ PDV	A. Putvinskiėnė		2021 04	Brėžinys : FASADAI
	Arch.	J.Masevičiūtė		2021 04	
Stadija	Statytojas :			Kompleksas :	
PP	UAB "BEBRUSAI"			O - 21/04 -1 -2- TDP - SA	
				1:100	0
				Lapas	Lapų
				1	