

AIŠKINAMASIS RAŠTAS

Projekto rengimo pagrindas.

Pagalbinio ūkio paskirties pastato (dirbtuvių) Švenčionių r.sav., Labanoro sen., Parudinės k.2 statybos projektas rengiamas, vadovaujantis, statytojo pateikta projektavimo užduotimi, nekilnojamojo turto registro centrinio duomenų banko išrašais, žemės sklypo kad. Nr. 8627/0001:80 Labanoro k.v., geodeziniu žemės sklypo planu IĮ „Busolė“ (2019-09-), topografiniu planu IĮ „Busolė“ (2019-06-10), sklypo bendrasavininkų sutikimu.

Statinio paskirtis pagal naudojimo paskirtį – pagalbinio ūkio paskirties pastatai (dirbtuvės) (7.17). Statybos rūšis – nauja statyba. Statinio kategorija – nesudėtingasis statinys II gr.

Sklype esamas šachtinis šulinys ir esamas elektros įvadas.

Dirbtuvės:

Statybos rūšis – nauja statyba.

Statinio paskirtis pagal naudojimo paskirtį – 7.17 pagalbinio ūkio paskirties pastatai.

Statinio kategorija – nesudėtingasis II gr. statinys.

BENDRIEJI STATINIO RODIKLIAI

Pavadinimas	Mato vnt.	Kiekis	Pastabos
I. SKLYPAS (unik. Nr. 4400-0846-6464, kadastr. Nr. 8627/0001:80 Labanoro k.v.)			
1.1. Sklypo plotas	m ²	6023	
1.2. Sklypo užstatymo intensyvumas	%	4,37	
1.3. Sklypo užstatymo tankumas	%	6,05	
II. PASTATAI			
2.1. Pagalbinio ūkio paskirties (dirbtuvės) pastatas. (7.17)			<i>Ilgr. nesudėt. statinys</i>
2.1.1. Pastato bendrasis plotas*	m ²	79,21	
2.1.2. Pastato naudingasis plotas*	m ²	79,21	
2.1.3. Pastato tūris*	m ³	311,00	
2.1.4. Aukštų skaičius*	vnt.	1	
2.1.5.1. Pastato aukštis nuo vidutinės žemės paviršiaus altitudės.*	m	6,00	
2.1.5.2. Pastato aukštis nuo nulinės altitudės.*	m ²	5,70	
2.1.6. Pastato energetinio naudingumo klasė.		-	<i>Pastatas nešildomas</i>
2.1.7. Statinio atsparumo ugniai laipsnis		III	
III. SUSISIEKIMO KOMUNIKACIJOS			
3.1. Įvažiavimas			esamas



IV. INŽINERINIAI TINKLAI			
4. vandentiekio tinklai (9.3) AZ - po 2,5m nuo tinklo ašies			
4.1. vamzdžio skersmuo Ø32mm	m	20,50	<i>I gr.nesudėt.stat.</i>
5. nuotekų šalinimo tinklai (9.5) AZ - po 2,5m nuo tinklo ašies			
5.1. vamzdžio skersmuo Ø110mm	m	8,00	<i>I gr.nesudėt.stat.</i>
5.2. biologiniai valymo įrenginiai 0,9 m ³ /d	vnt	1	<i>II gr.nesudėt.stat.</i>
6. Elektros tinklai	m		<i>esami</i>

* Žvaigždute pažymėti rodikliai apskaičiuojami vadovaujantis Nekilnojamojo turto kadastrinių matavimų ir kadastro duomenų surinkimo taisyklėmis, kurias tvirtina Lietuvos Respublikos žemės ūkio ministras. Baigus statybą ir atlikus kadastrinius matavimus šie rodikliai gali turėti neesminių nukrypimų.

Statinio projekto vadovas R. Bernotas  Nr.375104, 1985-07-30
(vardas, pavardė, parašas, kvalifikacijos atestato arba pažymos Nr., data)

Statytojas V.P.. tvirtinu: -----

Projektuojamo statinio (statinių) statybos vieta.

Sklypas patenka į Labanoro regioninio parko teritorija . Iki Labanoro miestelio yra apie 2,5 km. Rytinėje sklypo pusėje apie 800 m yra Dumblio ežeras . Į sklypą privažiuojama nuo kelio Molėtai- Labanoras kelio Nr.114, keliu kurio Nr .2822 ir servitutiniu keliuku. Sklypas apsuptas sklypu priklausančiu tiems patiems šeiminkams ,tik šiaurės rytuose sklypas ribojasi su kitų asmenų privačios nuosavybės teise valdomais sklypais.

Situacijos schema.



DOKUMENTO ŽYMUO	LAPAS	LAPŲ
3704 - PP- AR	2	8

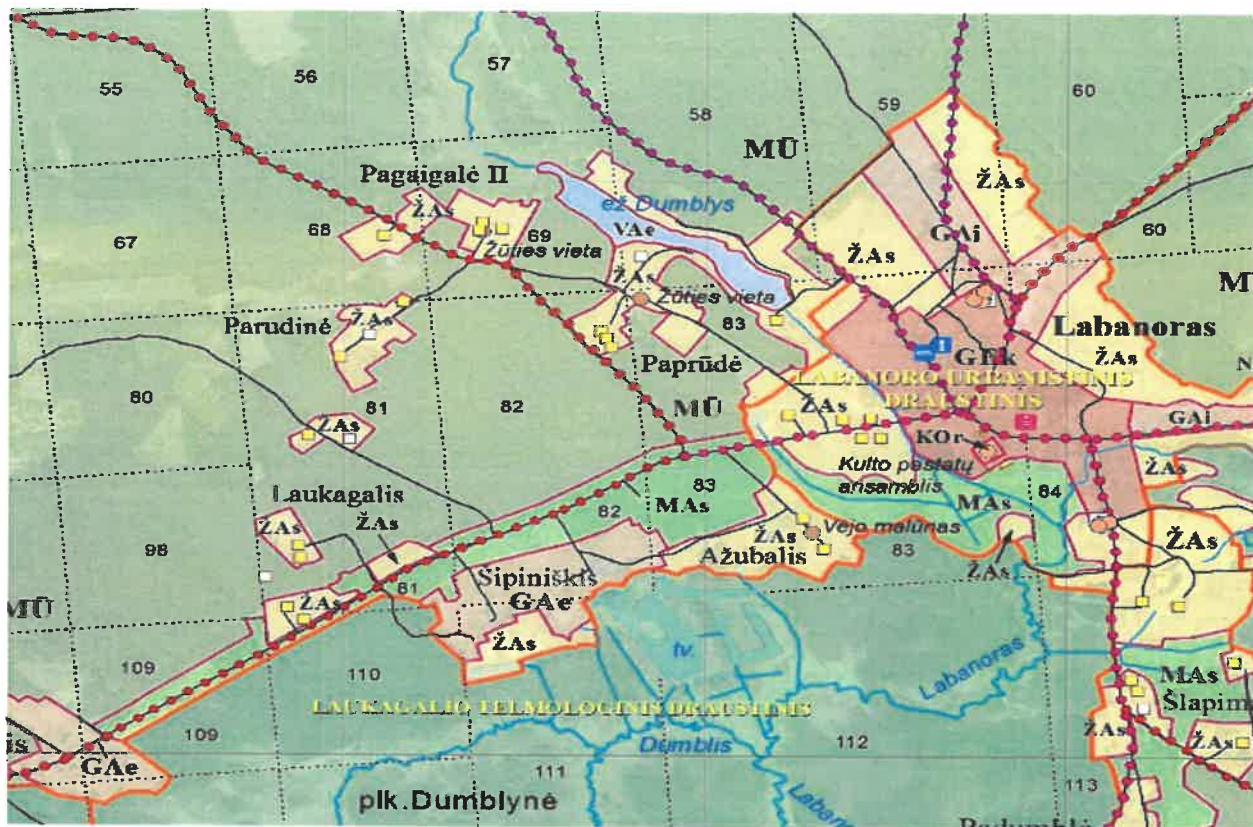

Atsižvelgiant į Labanoro regioninio parko tvarkymo planą, sklypas, kuriame projektuojamas statinys patenka į apsauginių agrarinių teritorijų kraštovaizdžio tvarkymo zonų grupę – specializuoto apsauginio ūkininkavimo (ŽAs) kraštovaizdžio tvarkymo zoną;



DOKUMENTO ŽYMUO	LAPAS	LAPŲ
	3704 - PP- AR	3



Situacijos schema.

Projektuojamas pagalbinio ūkio paskirties pastatas (dirbtuvės) Švenčionių r.sav., Labanoro sen., Parudinės k.2.

Pastatas projektuojamas sklype kad. Nr 8627/0001:80 (unikalus Nr. 4400-0846-6464). Sklypas yra valdomas privačios nuosavybės teise– A. G., A. G., V. P..

0,6023 ha ploto sklypas. Sklypas patenka į Labanoro regioninio parko teritorija.

Žemės sklypo paskirtis – Kita, naudojimo būdas – gyvenamosios teritorijos, naudojimo pobūdis - mažaukščių gyvenamųjų namų statyba.

Sklypui nustatytos specialiosios žemės ir miško naudojimo sąlygos:

XXXIV. Nacionaliniai ir regioniniai parkai -0,57 ha,

VI. Elektros linijų apsaugos zona -0.01 ha,

Servitutas – teisė ribotai naudotis sklypo dalimi kitais tikslais (visuomenės poreikiams, viešpataujantis).

Statinio techninio projekto ekspertizė nereikalinga – pastatas pagal šiuo metu galiojančius įstatymus priskiriamas nesudėtingiems statiniams.

Projekto SP grafinė dalis rengiama naudojant topografinį sklypo planą II „Busolė“ (2019-06-10).

Projektą keisti leidžiama tik gavus projekto vadovo sutikimą. Projekto pakeitimai turi būti suderinti nustatyta tvarka.

3.4. Projektuojamų statinių sąrašas ir pagrindinės charakteristikos.

Projektuojamas pagalbinio ūkio paskirties pastatas (dirbtuvės). Asmeninio ūkio reikmėms tenkinti.

Elektros tinklai sklype esami

3.5. Projektiniai architektūriniai ir konstrukciniai sprendiniai. Sklypo planas.

Dirbtuvės projektuojamos sklype kad. Nr 8627/0001:80 (unikalus Nr. 4400-0846-6464).

Žemės sklypo paskirtis – Kita, naudojimo būdas – gyvenamosios teritorijos, naudojimo pobūdis - mažaukščių gyvenamųjų namų statyba.

Šiuo metu sklype yra statiniai nukentėję nuo gaisro - lauko virtuvė 211ž ,tvartas 411m, kiemo rūsys 611b, kiemo rūsys 711b,šachtinis šulinys ir naujos statybos pirtis 811m. Sklypo šiaurinėje pusėje yra kudra. Naujai su projektuotos ir statomos (dirbtuvės) priklausančios šio sklypo kitiems savininkams.

Projektuojamos dirbtuvės- 79,21 kvadratinių metrų bendrojo ploto, iki (80,0 kv. m bendro ploto) ir 6,00 metro aukščio (aukštis skaičiuojamas nuo statiniu užstatomo ploto žemės paviršiaus vidutinės altitudės iki pastato stogo kraigo). Tai II gr. nesudėtingasis statinys.

Sklypo **užstatymo tankumas** (paskaičiuota pagal LR teritorijų planavimo įstatymo 40 p.). Projektuojamo pastato plotas -129,8 m², viso sklype: -364,80 m². Santykis su žemės sklypo plotu 6023 m² yra lygus 4,37 %.

Vadovaujantis STR 2.02.09:2005 "Vienbučiai gyvenamieji pastatai" 9 priedu.

Maksimalūs sklypo užstatymo tankio dydžiai

Sklypuose kurių plotas yra 10000 m² maksimalus sklypo užstatymo tankis UT, yra 15 %.

DOKUMENTO ZYMUO	LAPAS	LAPŲ
3704 - PP- AR	4	8



Sklypo plotas kuriame projektuojami pastatai yra 7330 m². Sklypo užstatymo tankis 4,37 %, mažesnis už maksimalų.

Dirbtuvės sklype projektuojamos pietinėje sklypo dalyje. Privažiavimas į sklypą esamu servitutiniu keliuku.

Vadovaujantis Labanoro regioninio parko apsaugos reglamentu, kai žemės sklypo plotas yra nuo 0,5 ha iki 3 ha, sodybos pastatų bendras užimamas žemės plotas – iki 700 m². Projektuojamoje sodyboje užstatymo plotas 364,80 m².

Statybos metu pažeisti plotai atstatomi ir įrengiama veja bei teritorija apsodinama dekoratyviniais medžiais ir krūmais. Sklypo apželdinimas bus sprendžiamas papildomai (atskiru apželdinimo projektu), išlaikant normatyvinius numatomų želdinių atstumus nuo sklypo ribos.

Pastatas.

Projektas rengiamas pagal Labanoro regioninio parko apsaugos reglamentą (toliau – Reglamentas) nustato specialius Labanoro regioninio parko (toliau – Regioninis parkas) teritorijų planavimo, statinių projektavimo, statybos jo teritorijoje reikalavimus ir apsaugos, tvarkymo ir naudojimo ypatumus.

Dirbtuvių pastate projektuojamos patalpos: verandą, koridoriai, asmenio ūkio dirbtuvės, du dirbtuvių sandėliai, techninė patalpa, sanitarinis mazgas. Pagrindinis įėjimas į pastatą iš rytų pusės, kitas įėjimas per terasą iš pietų pusės.

Pastato konstrukcijos.

Pamatai.

Pastato pamatai – gręžtiniai, suprojektuoti sąlyginiam grunto atsparumui R=150 kPa (atlikus inžinerinius geologinius pamatų pagrindų tyrimus ir radus mažesnio atsparumo grunto pagrindą, patikslinami pamato diametras ir įgilinimas), su monolitinio gelžbetonio rostverku.

Pamato viršuje sienų ir pertvarų apsaugai nuo drėgmės įrengiama 2 sluoksnių ritininė hidroizoliacija, klijuota šalta bitumine mastika. Vertikali hidroizoliacija – teptinė iš specialios mastikos ar plastiko lakštinės dangos, įrengiamos pagal gamintojo rekomendacijas 0.5 m aukščiau nei maksimalaus gruntinio vandens lygis.

Sienos.

Sienos iš keramzitbartonio blokelių mūrinio, fasade aptaisytos medinėmis dailylentėmis ant medinio karkaso, tamsiai rudos spalvos (RAL 8002). Blokeliai klijuojami iš specialiųjų sausų mišinių paruoštais klijais. Taip pat įrengiamos ir sąramos virš angų. Sąramos armuojamos 2Ø18 S400 klasės strypais tempiamoje zonoje ir 2Ø8 S240 klasės strypais gniuždomoje zonoje, jungtais kas 150 mm Ø6 S240 klasės skersinės armatūros strypais.

Mūro kampai ir susikirtimai armuojami Ø4 S400 klasės 50 x 50 mm armatūros tinklais kas antra blokelių eilė arba penkta plytų mūro eilė.

Vidaus sienos keramzitbartonio blokelių mūro, pertvaros – aktybetonio blokelių mūro arba karkasinės konstrukcijos.

Stogas

Stogas dengiamas tradicine stogų danga- skardos danga. Rekomenduojama spalva: (tamsiai ruda spalvos) RAL 8016.

Dvišlaitis medinių gegninių konstrukcijų, pastato medinės gegnės ir grebėstai impregnuojami.

Perdangos

DOKUMENTO ZYMUO	LAPAS	LAPŲ
3704 - PP- AR	5	8



Pastato perdanga – medinės sijos . (žiūr. atitvarų detales).

Langai.

Langai durys plastikiniai balti (RAL 9010).

Apdaila

Fasadų dailylentės dažomos tamsiai rudos spalvos (RAL 8002).

Cokolis tinkuojamas kokybišku tamsiai pilkos spalvos tinku (RAL

Fasadų paviršių spalvos bei apdailai naudojamų medžiagų piešinys nurodytos techninio projekto grafiniuose sprendiniuose. Fasadų spalvos papildomai turi būti derinamos su pastato architektu statybos metu.

3.6. Inžineriniai tinklai.

Elektros tinklai sklype esami .

Vandentiekis ir buitines nuotekos.

Šioje projekto dalyje projektuojami lauko vandentiekio ir buitines nuotekų tinklai pagalbinio ūkio paskirties pastatui (dirbtuvėms) Parudinės k. 2, Labanoro sen., Švenčionių r. sav. Taip pat nuotekų tvarkymui parenkami buitines nuotekų valymo įrenginiai. Šachtinis šulinys esamas.

3.7. Susisiekimo komunikacijų, statybos sklypo susisiekimo komunikacijų aprašymas.

Labanoro seniūnija – esanti Švenčionių rajono šiaurės vakaruose. Nuo Parudinės kaimo iki Labanoro miestelio apie 2,5 km. Kaimas įsikūręs Labanoro regioniniame parke. Šalia kaimo praeina KK114 – krašto kelias jungiantis Molėtus, Kaltanėnus ir Ignaliną. Į sklypą privažiuojama keliu kurio Nr .2822. Į patį sklypą yra servitutinis kelias.

3.8. Informacija apie numatomų statybos darbų poveikį aplinkai, gyventojams, kaimyninėms teritorijoms.

Statybos rangovas (jei jis samdomas) arba statytojas savo veiklą draudžia privalomuoju trečiojo asmens civilinės atsakomybės draudimu.

Projektuojamo pastato – aplinkos tarša nežymi, tai asmeninio ūkio dirbtuvės, tačiau siekiant pagerinti mikroklimatą ir apsaugoti vandens telkinius, dirvožemį ir atmosferą nuo užteršimo šiame projekte numatyta eilė priemonių.

Statybos atliekos tvarkomos laikantis LR atliekų tvarkymo įstatymo (Žin., 1998, Nr.61-1726; 2002, Nr.72-3016) nuostatomis ir vadovaujantis „Statybinių atliekų tvarkymo taisyklėmis“ (Žin., 2007, Nr. 10-403) su vėlesniais pakeitimais ir „Atliekų tvarkymo taisyklėmis“ TAR, 2017-10-11, Nr. 16089.

3.9 Gaisrinė ir civilinė sauga.

Projektuojamos dirbtuvės. Projekto sprendiniai parengti vadovaujantis projekto rengimo metu galiojančiomis gaisrinę saugą reglamentuojančiomis taisyklėmis.

Pagrindiniai privalomieji reikalavimai statybos darbams ir produkcijai pateikti techninėse specifikacijose.

Projektuojamas pastatas pagal funkcinę grupę priskiriamas P.2.17 grupei – pagalbinio ūkio pastatai.

Projektuojamas pastatas atsižvelgiant į jo tūrinius planinius sprendinius yra priskiriamas III atsparumo ugniai laipsniui.

DOKUMENTO ZYMUO	LAPAS	LAPŲ
	3704 - PP- AR	6



Atstumai iki kaimyniniuose sklypuose arčiausiai esančių pastatų yra žymiai didesni nei reikalauja normatyvai (t. y. daugiau nei 15 metrų). Arčiausiai esantis kaimyninis gyvenamasis namas nutolęs didesniu nei 200 metrų atstumu.

Sklype yra kūdra , tinkanti vandens papildymui gaisrų gesinimui.

3.10. Apsauginės priemonės nuo smurto ir vandalizmo.

Siūloma sutvarkyti kiemą maksimaliai prisitaikant prie esamo reljefo. Apželdinti statybos metu pažeistus plotus veja bei dekoratyviniais medžiais ir krūmais. Planuojamo sklypo užstatymo, aptvėrimo, apželdinimo projektiniai sprendiniai turi padėti išvengti smurto ir vandalizmo pastato gyventojų ir turto atžvilgiu.

3.11. Pastato ir teritorijos pritaikymas ŽN.

Vadovaujantis STR 2.03.01:2001 „Statiniai ir teritorijos. Reikalavimai žmonių su negalia reikmėms“ 1 priedu, projektuojamas pastatas nėra pritaikomas ŽN.

3.12. Sklype esamų pastatų, inžinerinių tinklų griovimas, perkėlimas ar atstatymas.

Sklypo ribose nenumatomas inžinerinių tinklų griovimas, perkėlimas ar atstatymas.

3.13. Statinio statybos variantai – jų analizė, išvados ir rekomenduojamas variantas.

Yra siūlomas tik vienas su užsakovu suderintas statinio statybos variantas.

3.14. Trumpas energinio naudingumo klasės aprašymas.

Pagal STR 2.01.02:2016 „ Pastatų energinio naudingumo projektavimas ir sertifikavimas“ reikalavimus bei Lietuvos Respublikos Statybos įstatymo 51 straipsnio 2 dalies , 4 ,5 ir 7 punktu.

2 d. Minimalūs privalomi pastatų energinio naudingumo reikalavimai nenumatomi:

- 4) nedaug energijos sunaudojantiems žemės ūkiui tvarkyti skirtiems negyvenamiesiems pastatams;
- 7) nešildomiems pastatams;

Projektuojamas pagalbinio ūkio paskirties pastatas (dirbtuvės) nešildomas , todėl minimalūs energiniai reikalavimai jiems nenumatomi ir neprivalomas naudingumo sertifikavimas.

3.15. Duomenys apie planuojama ūkinę veiklą.

Projektuojamame sodybos pastate, bus vykdoma tik namų ūkio veikla.

3.16. Duomenys apie statinio atitiktį visuomenės sveikatos saugos teisės aktu reikalavimams.

Pastatas atitinka natūralios apšvietos parametrus.

3.17. Visuomenės sveikatos saugos teisės aktu reikalavimų įgyvendinimas.

Sklypas yra Labanoro regioninio parko teritorijoje. Kadangi arčiausiai esantys gyvenamieji namai yra apie 200,00 metrų atstumu, triukšmo lygiai ties kaimyniniais gyvenamaisiais namais, esančiais arčiausiai sodybos bet kurio paros metu neviršys leistinų ribinių lygių, nurodytų higienos normose.

3.18. Duomenys apie cheminių medžiagų (teršalų), nejonizuojančiosios spinduliuotės, triukšmo, infragarso ir žemo dažnio garsu, žmogaus kūną veikiančių vibracijos lygiu, mikroklimato, apšvietos ir kitus keliančius neigiamą poveikį gyvenamajai ir visuomeninei aplinkai veiksnius.

DOKUMENTO ŽYMUO	LAPAS	LAPŲ
3704 - PP- AR	7	8



Planuojama veikla nėra gamybinė veikla, todėl numatomas žaliavų ir medžiagų naudojimas bus ne-
žymus. Patalpų valymui bus naudojami minimalūs kiekiai cheminių valymo priemonių, kurios bus laikomos
tam numatytose vietose. Namų ūkio tvarkymo ūkinėje veikloje radioaktyvios žaliavos naudojamos nebus.

Statybos metu bus naudojama šiuolaikiška technologinė įranga, todėl keliamas triukšmas bus ne-
žymus. Biologinė tarša pastatų eksploatacijos metu nenumatoma.

Statybą leidžiantis dokumentas

1. Leidimas statyti statinį privalomas šiais naujo nesudėtingojo statinio statybos atvejais:

1.2 valstybinio parko, (jei pagal Saugomų teritorijų įstatymą šioje teritorijoje statyba galima), – statant
II grupės nesudėtingąjį statinį;

Lietuvos respublikos saugomų teritorijų įstatymas.

- **Priedas A.** Privalomųjų dokumentų projektiniams pasiūlymams rengti kopijos.

- žemės sklypo nekilnojamo turto registro duomenų banko išrašas;

- žemės sklypo geodezinis planas;

- topografinė nuotrauka;

- įgaliojimai.

- **Priedas B.** Brėžiniai.

- Pagrindiniai statybos sklypo plano brėžiniai;

- Pagrindiniai pastato SA brėžiniai.

- Prujaktuojamo pastato vizualizacija.

DOKUMENTO ZYMUO	LAPAS	LAPŲ
3704 - PP- AR	8	8

Sklypo planas, M 1:500

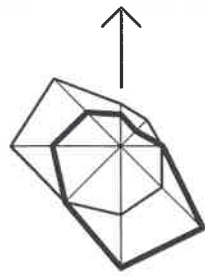

PASTATŲ IR ĮRENGINIŲ EKSPLIKACIJA

EIL.NR	PAVADINIMAS	PASTABOS
1	Pagalbinio ūkio pastatas -dirbtuvės	Projektuojamos
2	Pirtis	Esama
3	Tvartas	Esamas
4	Kiemo rūšys	Esamas
5	Lauko virtuvė	Esama
6	Šachtinis šulinys	Esamas
7	Pagalbinio ūkio pastatas -dirbtuvės	Esamos
8	Automobilių stovėjimo vieta	Projektuojama
9	Biologiniai valymo įrenginiai	Projektuojami
10	Filtracijos - mėginių paėmimo šulinys	Projektuojamas

PAGRINDINIAI TECHNINIAI RODIKLIAI

Eil. Nr.	Pavadinimas	Mato vnt.	Kiekis
1.	Sklypo plotas	m ²	6023
2.	Sklypo užstatymo plotas	m ²	364.80
3.	Sklypo užstatymo tankumas	%	6.05
4.	Sklypo užstatymo intensyvumas	%	4.37

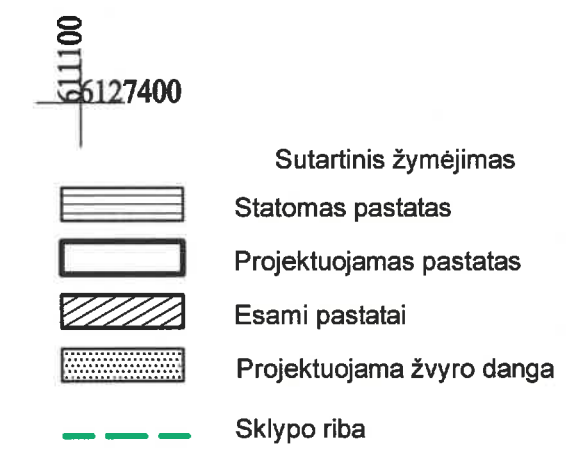
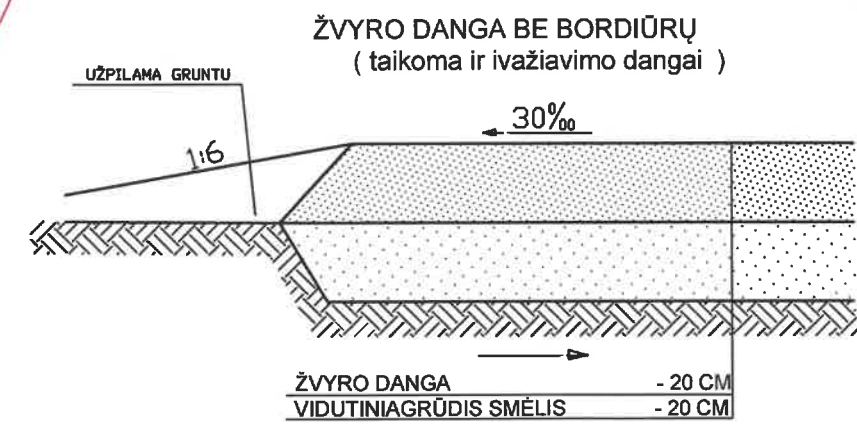
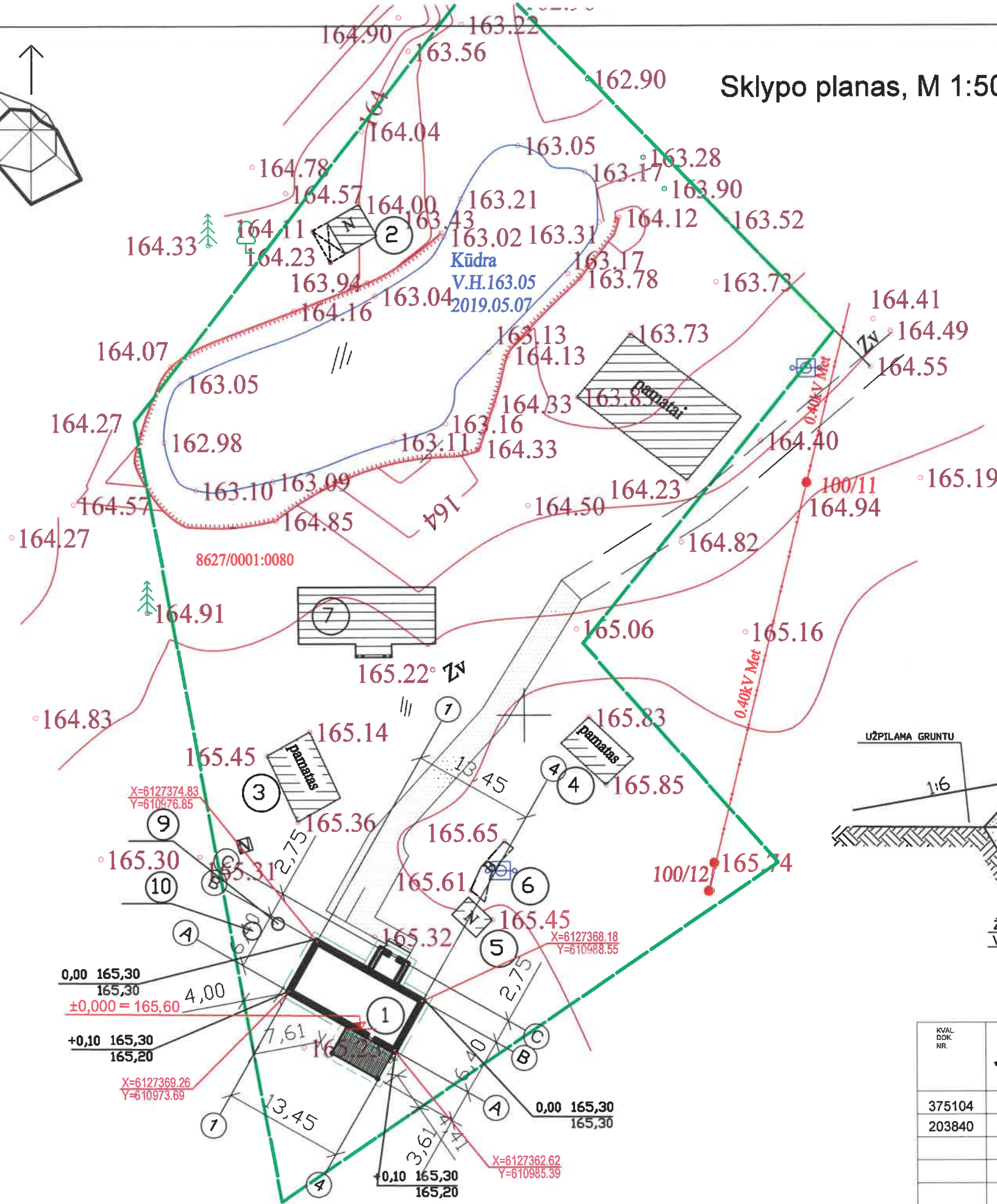

Projekto sprendiniams pritariu: V. P.

Projektas atitinka esminius statinio mechaninio atsparumo ir pastovumo, gaisrinės saugos, higienos aplinkos apsaugos, apsaugos nuo triukšmo, energijos taupymo ir šilumos naudojimo saugos reikalavimus.

SPV R. Bernotas

KVAL. DOK. NR.	UAB "Romos ir Virgis" Utenio a 6, Utena	STATINIO PROJEKTO PAVADINIMAS	
		Pagalbinio ūkio paskirties pastato (dirbtuvių) Parudinės k. 2., Labanoro sen., Švenčionių r. sav. statybos projektas.	
375104	SPV	R. Bernotas	STATINIO NR. IR PAVADINIMAS
203840	arch.	V. Krastynšienė	
			DOKUMENTO PAVADINIMAS
			Laida
			DOKUMENTO ŽYMUO
KALBOS TRUMP.	STATYTOJAS / UŽSAKOVAS	DOKUMENTO ŽYMUO	
LT	V. P.	3704-PP-BR/1	
			Lapas Lapų
			1 4

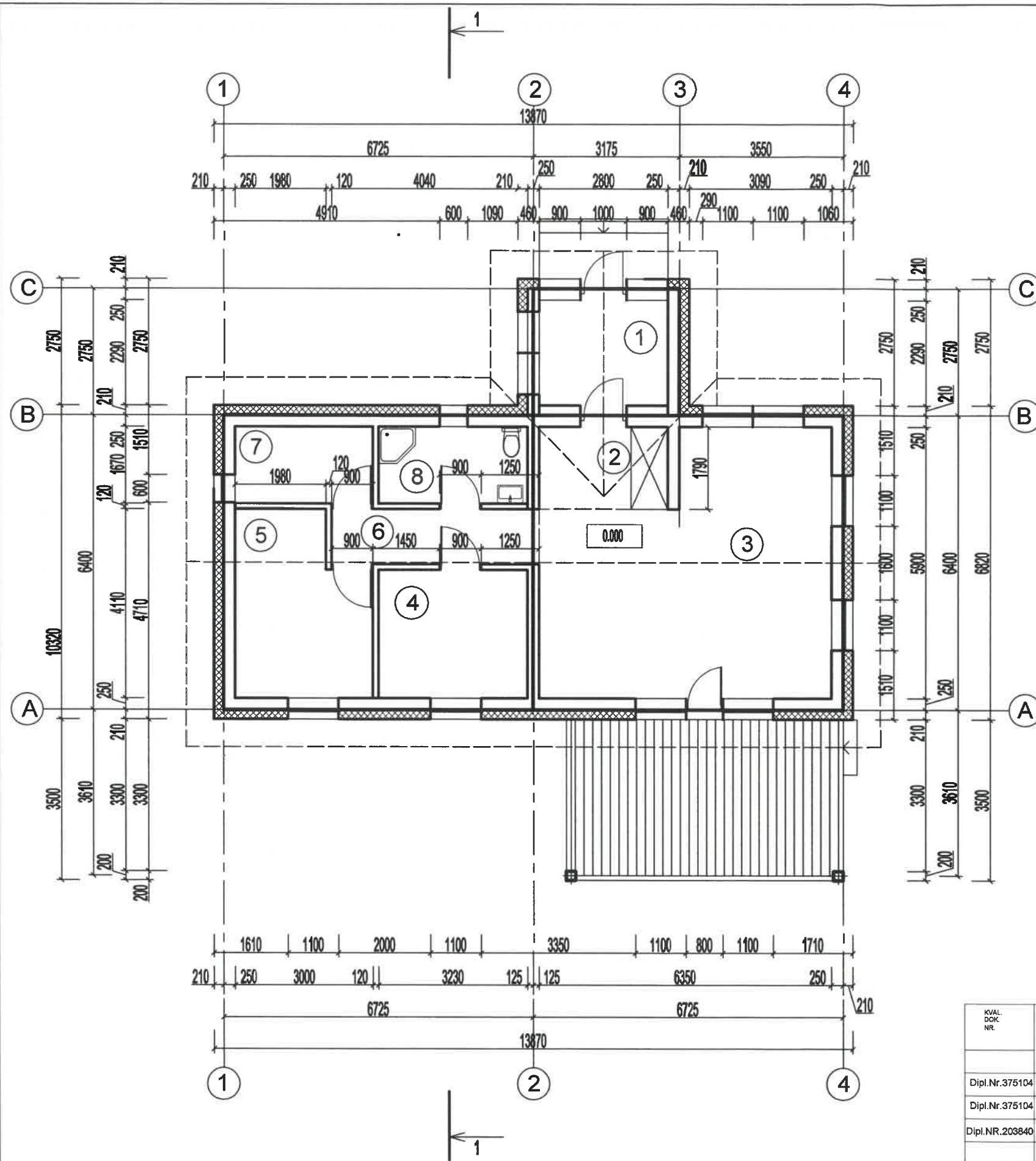

PATALPŲ EKSPLIKACIJA

Elies Nr.	Pavadinimas	Plotas (m2)
1	Veranda	6,41
2	Koridorius	5,01
3	Asmeninio ūkio dirbtuvės	32,00
4	Sandėlis	9,01
5	Sandėlis	11,00
6	Koridorius	5,40
7	Techninė patalpa	5,00
8	Sanitarinis mazgas	5,38
		Viso : b/p 79,21

KVAL. DOK. NR.	UAB "Romas ir Virgis" Utenio a 6, Utena		STATINIO PROJEKTO PAVADINIMAS	
			Pagalbinio ūkio paskirties pastato- dirbtuvių, Švenčionių r.sav., Labanoro sen., Parudinės k. 2 statybos projektas.	
Dipl.Nr.375104	SPV	R. Bernotas	STATINIO NR. IR PAVADINIMAS	
Dipl.Nr.375104	arch.	R. Bernotas	01.Dirbtuvės	
Dipl.NR.203840	arch.	V.Krastynšienė	DOKUMENTO PAVADINIMAS	
			Aukšto planas M 1:100	
			Laida	
			0	
KALBOS TRUMP.	STATYTOJAS / UŽSAKOVAS		DOKUMENTO ŽYMUO	
LT	V.P.		3704-PP-BR/2	
			Lapas	Lapų
			2	4

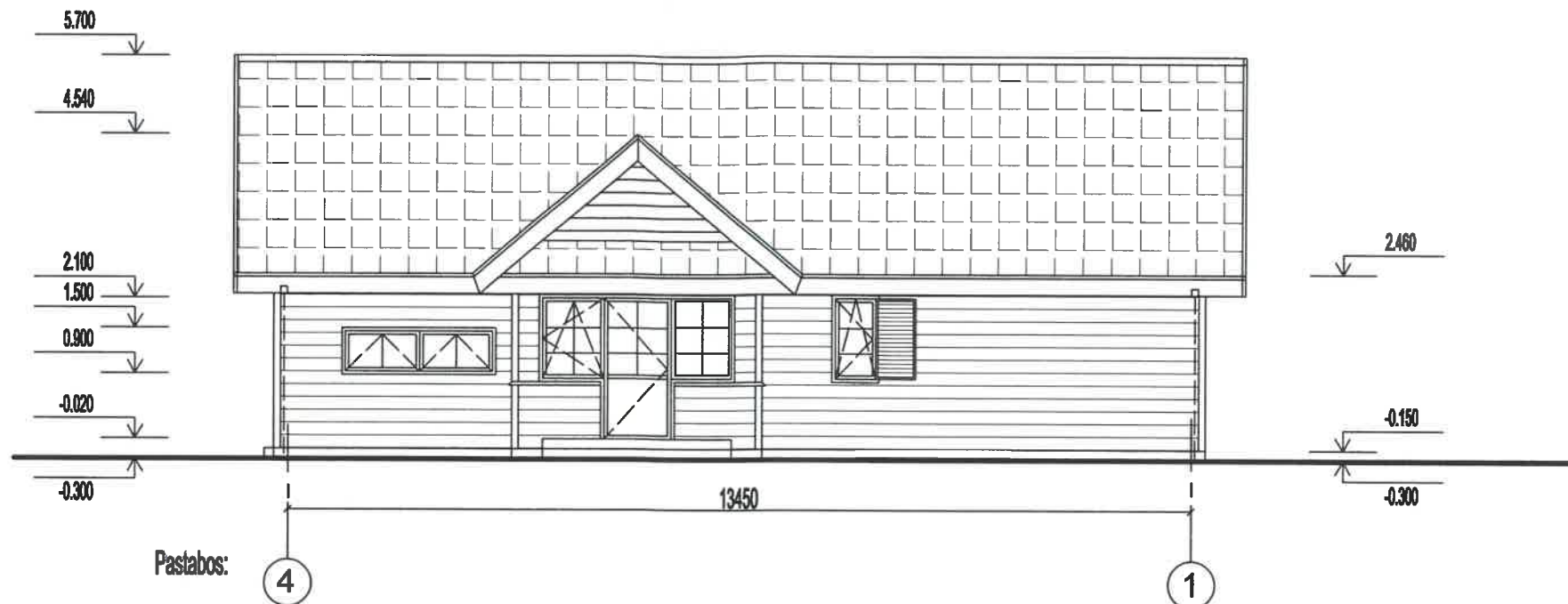

Pastabos:

1. Cokolis tinkuojamas, kokybišku tamsiai pilkos spalvos tinku RAL 7013.
2. Pirmo aukšto sienos apkalamos medinėmis dailylentėmis (tamsiai rudos spalvos) RAL 8002.
3. Stogas dengiamas metaline stogo danga tamsiai rudos spalvos RAL 8016.
4. Langai - plastikiniai rėmai (balti) RAL 9010.
5. Fasaduose pažymetuose languose įrengiamos ventilacijos grotelės.

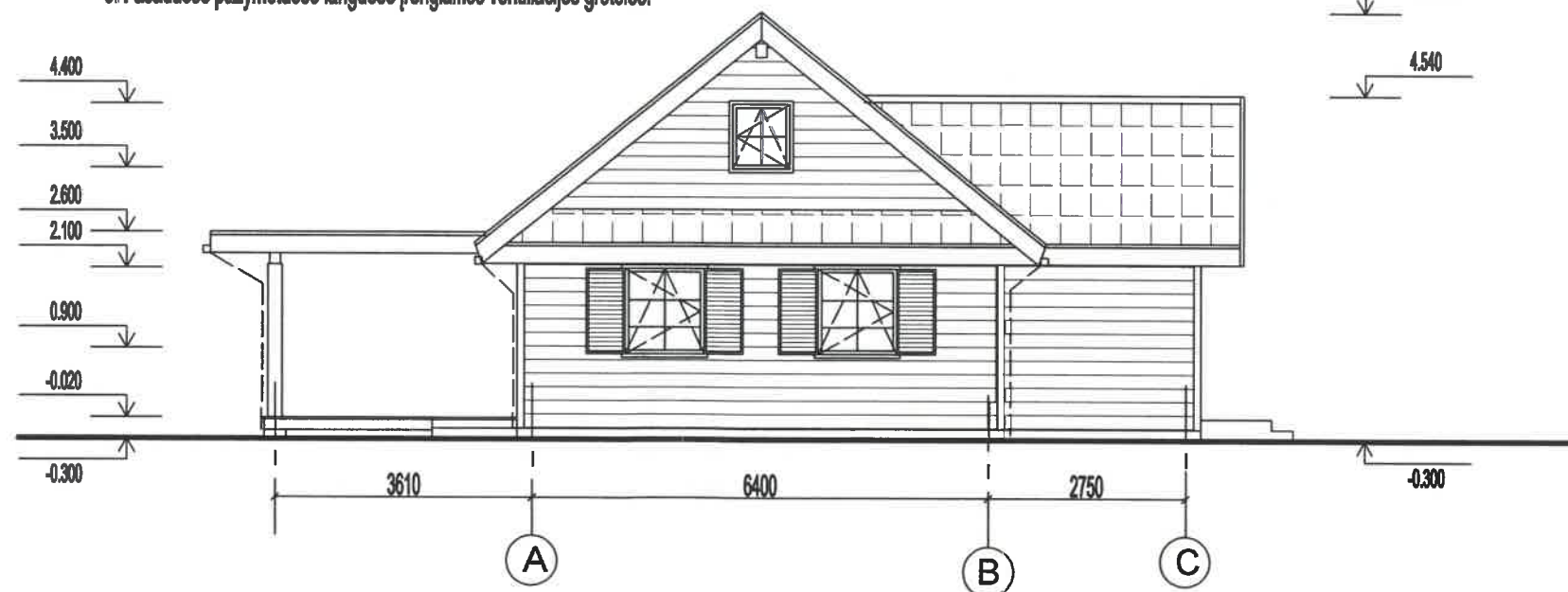

KVAL. DOK. NR.	 UAB " Romos ir Virgis" Utenio a 6, Utena		STATINIO PROJEKTO PAVADINIMAS	
Dipl.Nr. 375104	SPV	R. Bernotas	<i>Pagalbinio ūkio paskirties pastato- dirbtuvių, Švenčionių r.sev., Labanoro sen., Parudinės k. 2 statybos projektas.</i>	
Dipl.Nr. 375104	arch.	R. Bernotas	STATINIO NR. IR PAVADINIMAS	
Dipl.NR. 203840	arch.	V.Krastynšienė	01.Dirbtuvės	
			DOKUMENTO PAVADINIMAS	Laida
			Fasadai 4-1, A-C M 1:100	0
KALBOS TRUMP.	STATYTOJAS / UŽSAKOVAS		DOKUMENTO ŽYMLIS	Lapas Lapų
LT	V.P.		3704-PP-BR/3	3 4



KVAL. DOK. NR.	 UAB "Romas ir Virgis" Utenio a 6, Utena		STATINIO PROJEKTO PAVADINIMAS	
			<i>Pagalbinio Dkio paskirties pastato- dirbtuvių, Švenčionių r.sav., Labanoro sen., Parudinės k. 2 statybos projektas.</i>	
Dipl.Nr.375104	SPV	R. Bernotas	STATINIO NR. IR PAVADINIMAS	
Dipl.Nr.375104	arch.	R. Bernotas	01.Dirbtuvės	
Dipl.NR.203840	arch.	V.Krastynšienė		
			DOKUMENTO PAVADINIMAS	Laida
			Fasadai 1-4, C-A M 1:100	0
KALBOS TRUMP.	STATYTOJAS / UŽSAKOVAS		DOKUMENTO ŽYMIJIS	
LT	V.P.		3704-PP-BR/4	Lapas Lapų
			4	4