

PASTATŲ EKSPLIKACIJA

- 01 Rekonstruojamas pastatas (3G1p)
- 02 Vienuolynas (2A4p)
- 03 Esamas pastatas

0	2021-08	PROJEKGINIAI PASIŪLYMAI
LAIDA	IŠLEIDIMO DATA	LAIDOS STATUSAS. KEITIMO PRIEŽASTIS (JEI TAIKOMA)
KVAL. DOK. NR.	 www.archcentras.com El.p.: info@archcentras.com; mob. tel.: +370-656-88944	STATINIO PROJEKTO PAVADINIMAS
A691/0743		PV R. M. Preikšienė
A691/0743	PDV R. M. Preikšienė	DOKUMENTO PAVADINIMAS
architektas S. Gudas		Sklypo situacijos planas
KALBA	STATYTOJAS IR UŽSAKOVAS	DOKUMENTO ŽYMUO
LT	LIETUVOS JĖZUITŲ PROVINCIJA	21-166-01-00-TP-SP-B_ 01
		LAPAS LAPŲ
		1 1

KAUNO JĖZUITŲ VIENUOLYNO KOMPLEKSAS (22365, G37K)

APIBRĖŽTŲ TERITORIJOS RIBŲ PLANAS

Rotušės a. 7, 8, 9, Aleksoto g. 6, Kaunas, Kauno m. sav.



M 1 : 10 000 (vienne cm - 100 m)

Aleksotas

Vertybės teritorijos ribų koordinatės
1994 m. Lietuvos koordinatinių sistemoje:

Taško Nr.	Koordinatės		Lapo nomenklatura
	Y(E) m	X(N) m	
1	492673.61	6084479.39	58/36
2	492690.39	6084471.62	
3	492690.72	6084472.40	
4	492697.45	6084469.49	
5	492748.76	6084444.98	
6	492728.37	6084401.91	
7	492727.75	6084402.12	
8	492721.99	6084390.20	
9	492719.62	6084385.23	
10	492710.97	6084367.14	
11	492708.56	6084362.02	
12	492683.36	6084374.03	
13	492683.22	6084373.83	
14	492682.43	6084374.19	
15	492675.13	6084377.75	
16	492634.13	6084397.79	
17	492649.57	6084429.75	
18	492653.50	6084437.89	
19	492656.52	6084443.88	
20	492673.61	6084479.39	

Sutartiniai ženklai:

- Nekilnojamosios kultūros vertybės apibrėžtos teritorijos ribos
- Geodeziškai matuotų sklypų ribos
- Senamiestis (20171, UR 2)
- Nekilnojamojo kultūros paveldo objektas
- Teritorijoje esantys, vertingų savybių požymių turintys objektai
- Nekilnojamosios kultūros vertybės teritorijoje esančios vertingosios savybės
- Teritorijoje esantys kiti objektai

Stogastulpis

1(5) Teritorijos ribų koordinuotų taškų numeriai

① Eilės numeris

0000-0000-0000 Žemės sklypo unikalus numeris

$x=6162100.00$
 $y=554900.00$ Koordinačių tinklelio sankirta

Pastaba: nekilnojamajai kultūros vertybei apsaugos zona nėra nustatyta, nes vertybė patenka į Senamiestio (20171, UR 2) teritoriją

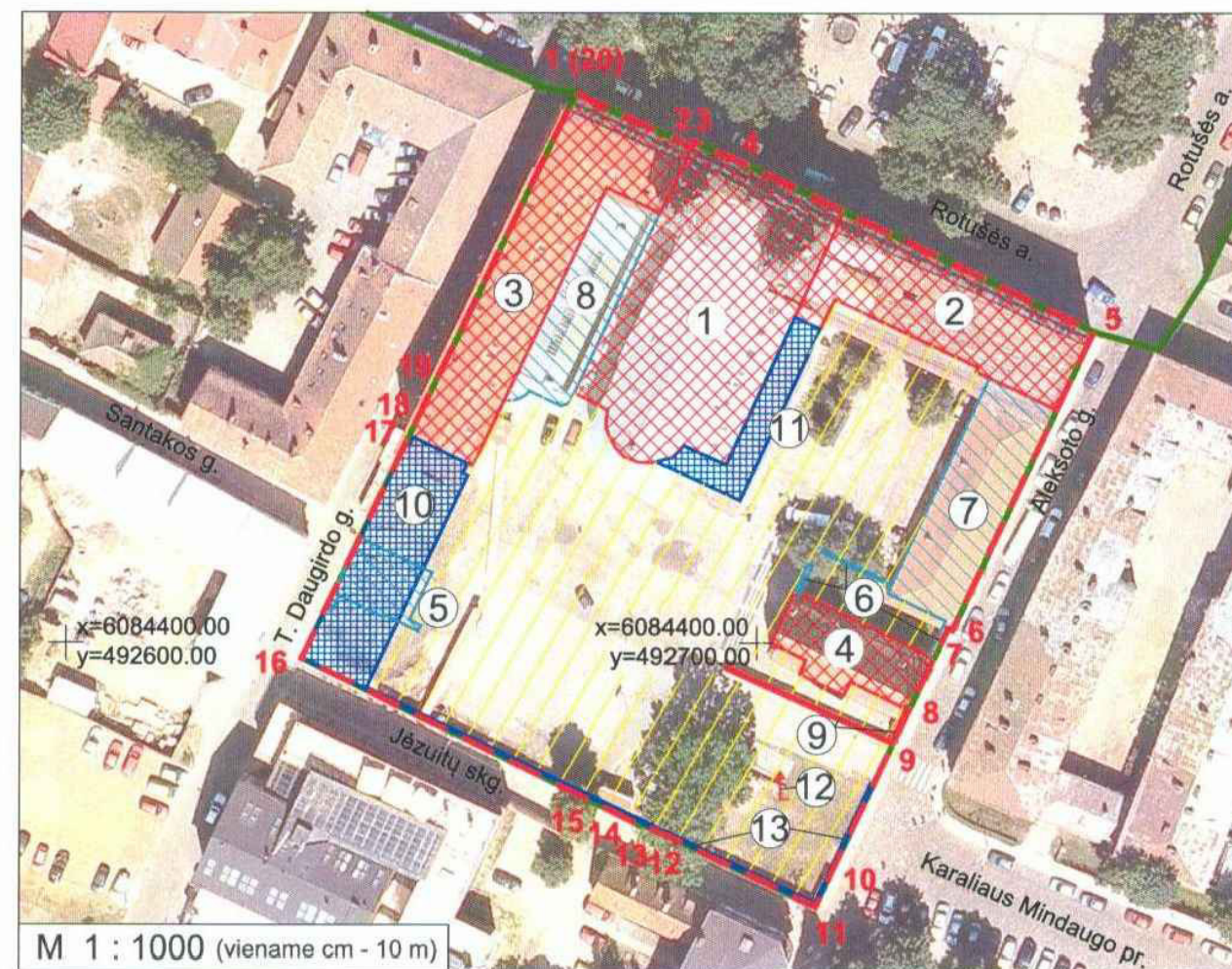

M 1 : 1000 (vienne cm - 10 m)

Komplekso dalys:

1. Kauno Šv. Pranciškaus Ksavero bažnyčia (22366, G37K1, 1969-0000-1042)
2. Vienuolyno namas (22367, G37K2, 1969-0000-1020)
3. Kolegija (22368, G37K3, 1969-0000-1064)
4. Perkūno namas (816, AtR 69, G37K4, 1988-0000-1011)

Teritorijoje esantys, vertingų savybių požymių turintys objektai:

5. Rūsio liekanos
6. Pastato liekanos
7. Ūkinis pastatas
8. Pirmas priestatas

Nekilnojamosios kultūros vertybės teritorijoje esančios vertingosios savybės:

9. Tvora su vartais

Teritorijoje esantys kiti objektai:

10. Pastatas
11. Antras priestatas
12. Stogastulpis
13. Tvora

Teritorijos plotas - 7597 m²

0	2021-08	PROJEKTINIAI PASIŪLYMAI	
LAIDA	IŠLEIDIMO DATA	LAIDOS STATUSAS. KEITIMO PRIEŽASTIS (JEI TAIKOMA)	
KVAL. DOK. NR.		STATINIO PROJEKTO PAVADINIMAS	
		Gyvenamosios paskirties pastato - vienuolyno (2A4p, U.n. 1969-0000-1020) Rotušės a. 7, Kaune paprastojo remonto, kitos paskirties pastato - dirbtuvių (3G1p, U.n. 1969-0000-1018) Aleksoto g. 4 Kaune, rekonstravimo ir paskirties keitimo į mokslo, esančių sklype (U.n. 1901-0165-0004) Rotušės a. 7, Kaune projektas	
A691/0743	PV	R. M. Preikšienė	DOKUMENTO PAVADINIMAS
A691/0743	PDV	R. M. Preikšienė	NEKILNOJAMŲJŲ KULTŪROS VERTYBIŲ SITUACIJOS SCHEMA
KALBA	STATYTOJAS IR UŽSAKOVAS	architektas S. Gudas	DOKUMENTO ŽYMUO
LT	LIETUVOS JĖZUITŲ PROVINCIJA		21-166-01-XX-TP-SA-B_ 01
			LAPAS LAPŲ
			1 1

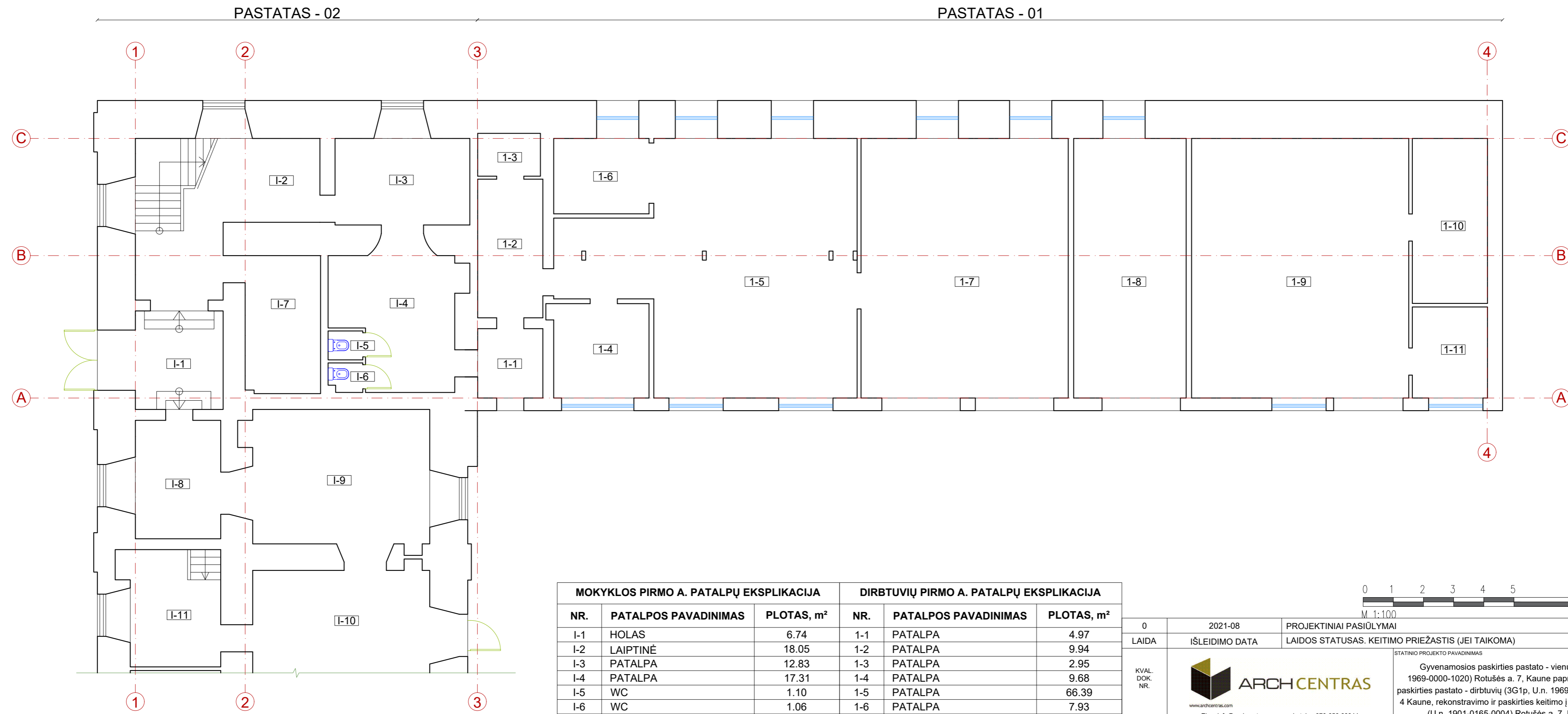

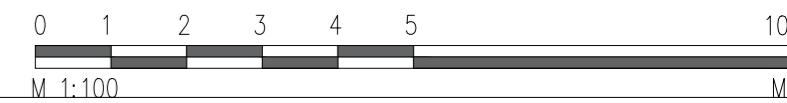

MOKYKLOS PIRMO A. PATALPŲ EKSPLIKACIJA			DIRBTUVIŲ PIRMO A. PATALPŲ EKSPLIKACIJA		
NR.	PATALPOS PAVADINIMAS	PLOTAS, m ²	NR.	PATALPOS PAVADINIMAS	PLOTAS, m ²
I-1	HOLAS	6.74	1-1	PATALPA	4.97
I-2	LAIPTINĖ	18.05	1-2	PATALPA	9.94
I-3	PATALPA	12.83	1-3	PATALPA	2.95
I-4	PATALPA	17.31	1-4	PATALPA	9.68
I-5	WC	1.10	1-5	PATALPA	66.39
I-6	WC	1.06	1-6	PATALPA	7.93
I-7	PATALPA	12.14	1-7	PATALPA	59.07
I-8	PATALPA	11.12	1-8	PATALPA	32.12
I-9	PATALPA	27.80	1-9	PATALPA	61.99
I-10	PATALPA	22.64	1-10	PATALPA	13.62
I-11	PATALPA	11.20	1-11	PATALPA	7.25
BENDRAS PLOTAS		141.99	BENDRAS PLOTAS		275.91



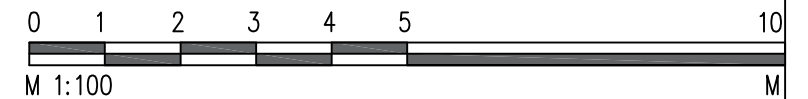
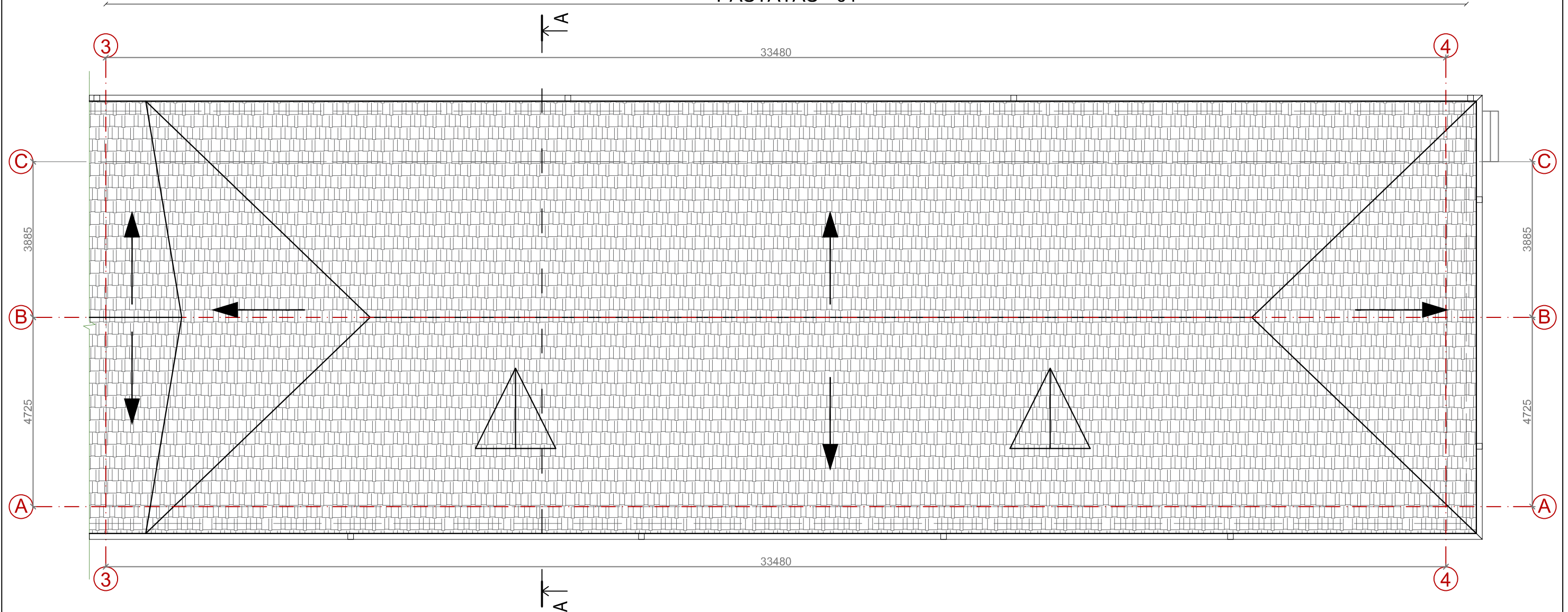

0	2021-08	PROJEKTINIAI PASIŪLYMAI
LAIDA	IŠLEIDIMO DATA	LAIDOS STATUSAS. KEITIMO PRIEŽASTIS (JEI TAIKOMA)
KVAL. DOK. NR.	 www.archcentras.com El.p.: info@archcentras.com; mob. tel.: +370-656-88944	STATINIO PROJEKTO PAVADINIMAS Gyvenamosios paskirties pastato - vienuolyno (2A4p, U.n. 1969-0000-1020) Rotušės a. 7, Kaune paprastojo remonto, kitos paskirties pastato - dirbtuvių (3G1p, U.n. 1969-0000-1018) Aleksoto g. 4 Kaune, rekonstravimo ir paskirties keitimo į mokslo, esančių sklype (U.n. 1901-0165-0004) Rotušės a. 7, Kaune projektas
A691/0743	PV	R. M. Preikšienė
A691/0743	PDV	R. M. Preikšienė
	architektas	S. Gudas
KALBA	STATYTOJAS IR UŽSAKOVAS	DOKUMENTO PAVADINIMAS
LT	LIETUVOS JĖZUITŲ PROVINCIJA	PIRMO AUKŠTO PLANAS. ESAMA SITUACIJA
		DOKUMENTO ŽYMUO
		21-166-01-XX-TP-SA-B_02
		LAPAS
		LAPŲ
		1
		1

PASTATAS - 01

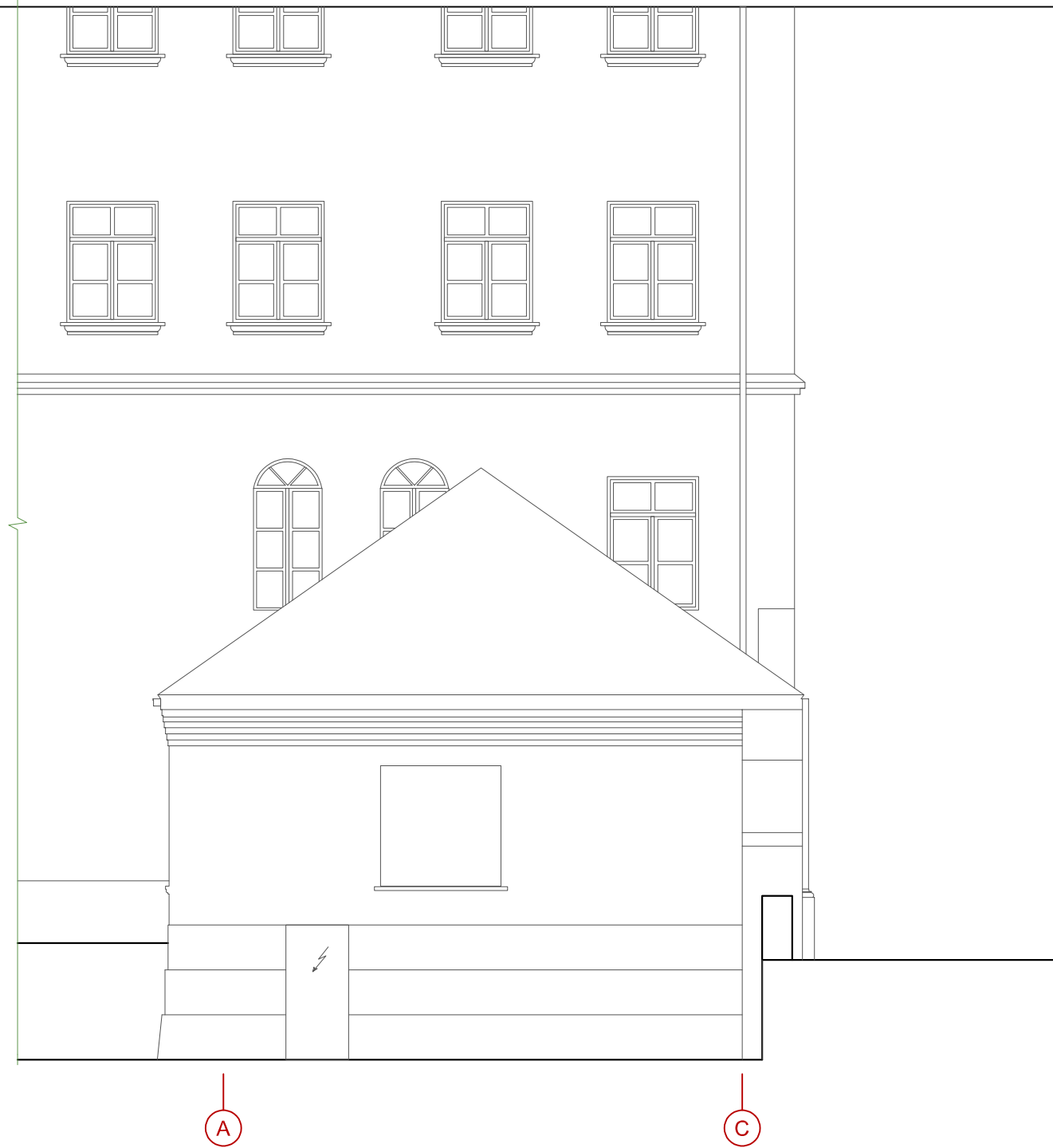
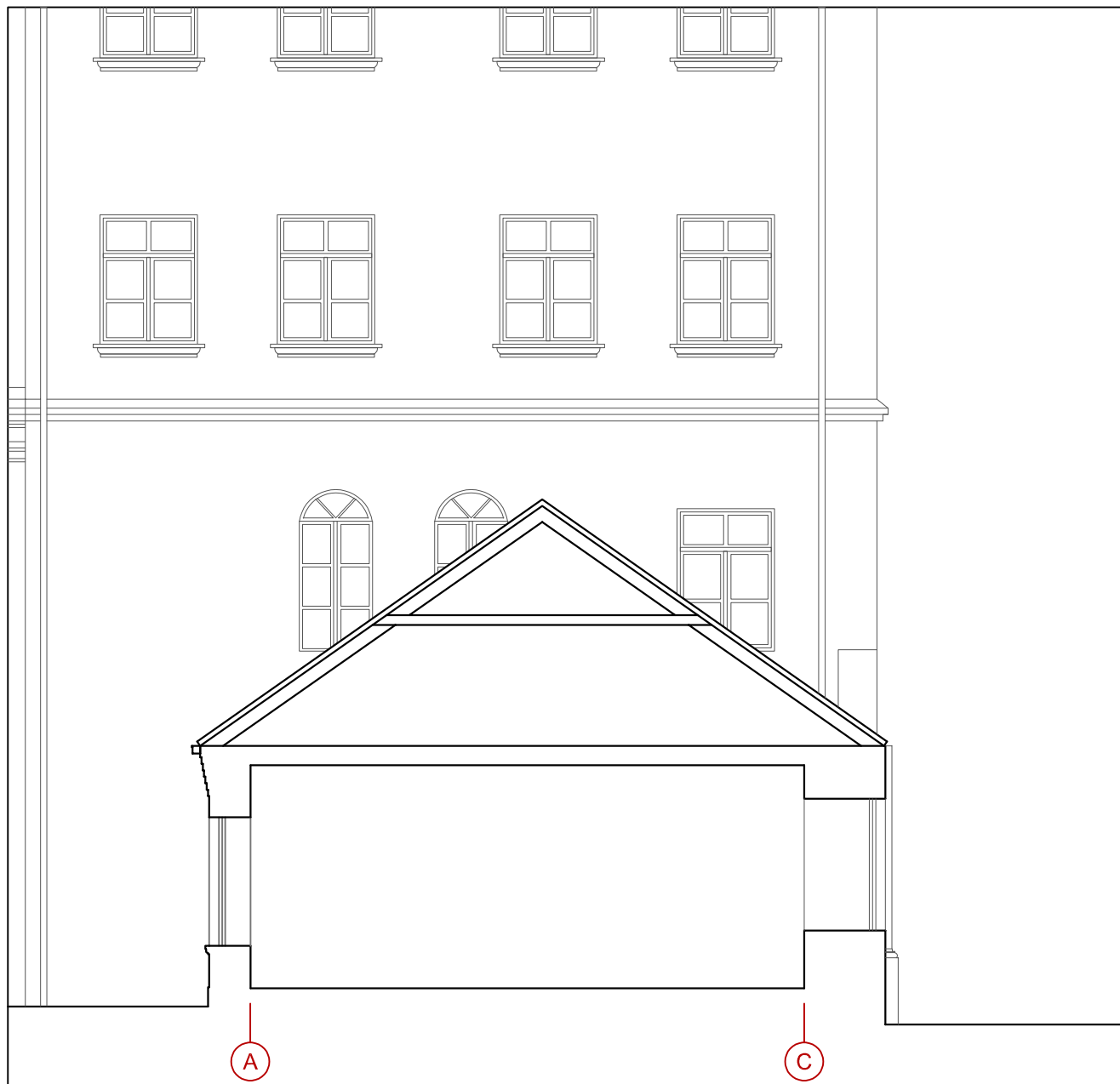

PASTOGĖS PATALPŲ EKSPLIKACIJA			0	2021-08	PROJEKTINIAI PASIŪLYMAI
NR.	PATALPOS PAVADINIMAS	PLOTAS, m ²	LAIDA	IŠLEIDIMO DATA	LAIDOS STATUSAS. KEITIMO PRIEŽASTIS (JEI TAIKOMA)
2-1	PATALPA	NEINVENTO RIZUOTA	KVAL. DOK. NR.	 www.archcentras.com El.p.: info@archcentras.com; mob. tel.: +370-656-88944	
BENDRAS PLOTAS		-	A691/0743	PV	R. M. Preikšienė
			A691/0743	PDV	R. M. Preikšienė
			KALBA		STATYTOJAS IR UŽSAKOVAS
			LT		LIETUVOS JĖZUITŲ PROVINCIJA
			STATINIO PAVADINIMAS		01 - PASTATAS 3G1p 02 - PASTATAS 2A4p
			DOKUMENTO PAVADINIMAS		STOGO PLANAS. ESAMA SITUACIJA
			DOKUMENTO ŽYMUO		21-166-01.02-TP-SA-B_03
			LAPAS		1
			LAPŲ		1



0	2021-09	PROJEKTINIAI PASIŪLYMAI		
LAIDA	IŠLEIDIMO DATA	LAIDOS STATUSAS. KEITIMO PRIEŽASTIS (JEI TAIKOMA)		
KVAL. DOK. NR.	 www.archcentras.com El.p.: info@archcentras.com; mob. tel.: +370-656-88944		STATINIO PROJEKTO PAVADINIMAS	
			GYVENAMOSIOS PASKIRTIES PASTATO - VIENUOLYNO (2A4P, U.N. 1969-0000-1020) ROTUŠĖS A. 7, KAUNE PAPRASTOJO REMONTO, KITOS PASKIRTIES PASTATO - DIRBTUVIŲ (3G1P, U.N. 1969-0000-1018) ALEKSOTO G. 4 KAUNE, REKONSTRAVIMO IR PASKIRTIES KEITIMO (MOKSLO, ESANČIŲ SKLYPE (U.N. 1901-0165-0004) ROTUŠĖS A. 7, KAUNE PROJEKTAS	
A691/0743	PV	R. M. Preikšienė	STATINIO PAVADINIMAS	
A691/0743	PDV	R. M. Preikšienė	01 - PASTATAS 3G1p (U.N. 1969-0000-1018) 02 - PASTATAS 2A4p (U.N. 1969-0000-1020)	
			DOKUMENTO PAVADINIMAS	LAIDA
			PJŪVIS A-A. FASADAS TARP AŠIŲ A-C. ESAMA SITUACIJA	0
KALBA	STATYTOJAS IR UŽSAKOVAS		DOKUMENTO ŽYMUO	LAPAS
LT	LIETUVOS JĖZUITŲ PROVINCIJA		21-166-01.02-TP-SA-B_ 04	LAPŲ
©				1
				1

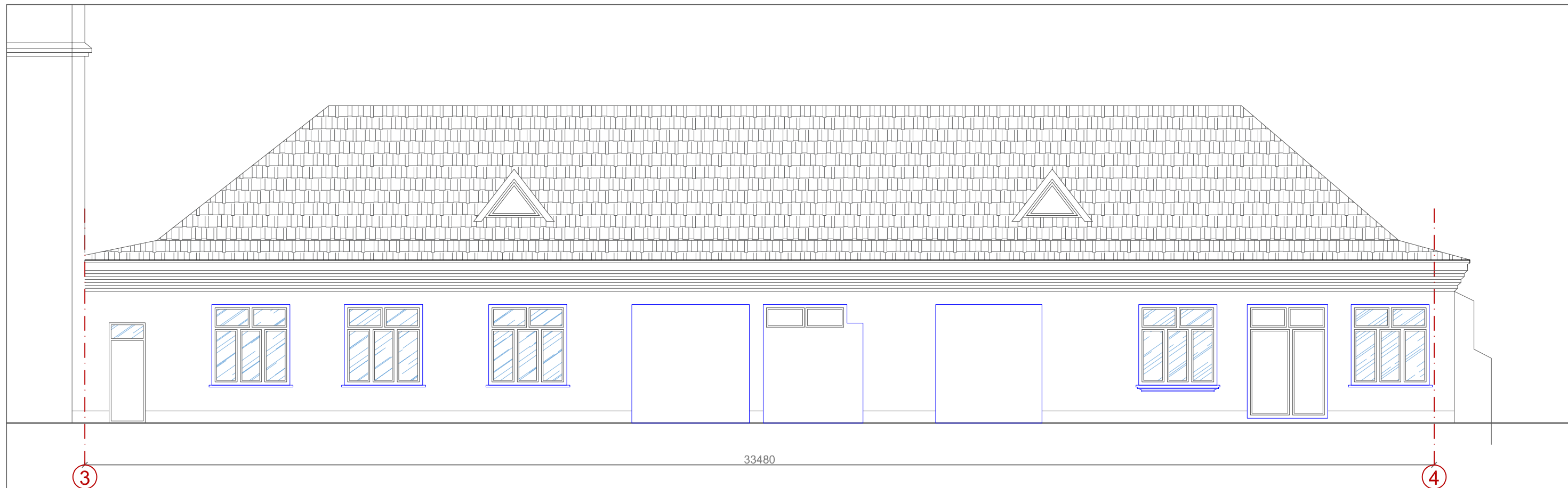

33480

3

4

0	2021-09	PROJEKTINIAI PASIŪLYMAI		
LAIDA	IŠLEIDIMO DATA	LAIDOS STATUSAS. KEITIMO PRIEŽASTIS (JEI TAIKOMA)		
KVAL. DOK. NR.	 www.archcentras.com El.p.: info@archcentras.com; mob. tel.: +370-656-88944		STATINIO PROJEKTO PAVADINIMAS	
			GYVENAMOSIOS PASKIRTIES PASTATO - VIENUOLYNO (2A4P, U.N. 1969-0000-1020) ROTUŠĖS A. 7, KAUNE PAPERASTOJO REMONTO, KITOS PASKIRTIES PASTATO - DIRBTUVIŲ (3G1P, U.N. 1969-0000-1018) ALEKSOTO G. 4 KAUNE, REKONSTRAVIMO IR PASKIRTIES KEITIMO (MOKSLO, ESANČIŲ SKLYPE (U.N. 1901-0165-0004) ROTUŠĖS A. 7, KAUNE PROJEKTAS	
A691/0743	PV	R. M. Preikšienė	STATINIO PAVADINIMAS	
A691/0743	PDV	R. M. Preikšienė	01 - PASTATAS 3G1p (U.N. 1969-0000-1018) 02 - PASTATAS 2A4p (U.N. 1969-0000-1020)	
			DOKUMENTO PAVADINIMAS	LAIDA
			FASADAI TARP AŠIŲ 1-3 IR 3-1. ESAMA SITUACIJA M 1:100	0
KALBA	STATYTOJAS IR UŽSAKOVAS		DOKUMENTO ŽYMUO	LAPAS
LT	LIETUVOS JĖZUITŲ PROVINCIJA		21-166-01.02-TP-SA-B_05	LAPŲ
©				1
				1

PASTATAS - 01



33480

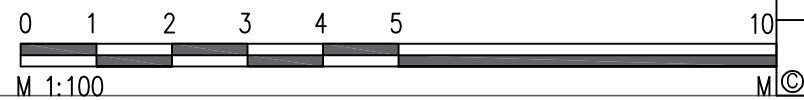

0	2021-09	PROJEKTINIAI PASIŪLYMAI	
LAIDA	IŠLEIDIMO DATA	LAIDOS STATUSAS. KEITIMO PRIEŽASTIS (JEI TAIKOMA)	
KVAL. DOK. NR.	 www.archcentras.com El.p.: info@archcentras.com; mob. tel.: +370-656-88944		STATINIO PROJEKTO PAVADINIMAS
			GYVENAMOSIOS PASKIRTIES PASTATO - VIENUOLYNO (2A4P, U.N. 1969-0000-1020) ROTUŠĖS A. 7, KAUNE PAPRASTOJO REMONTO, KITOS PASKIRTIES PASTATO - DIRBTUVIŲ (3G1P, U.N. 1969-0000-1018) ALEKSOTO G. 4 KAUNE, REKONSTRAVIMO IR PASKIRTIES KEITIMO Į MOKSLO, ESANČIŲ SKLYPE (U.N. 1901-0165-0004) ROTUŠĖS A. 7, KAUNE PROJEKTAS
A691/0743	PV	R. M. Preikšienė	STATINIO PAVADINIMAS
A691/0743	PDV	R. M. Preikšienė	01 - PASTATAS 3G1p (U.N. 1969-0000-1018) 02 - PASTATAS 2A4p (U.N. 1969-0000-1020)
			DOKUMENTO PAVADINIMAS
			FASADAI TARP AŠIŲ 1-3 IR 3-1. SPRENDINIAI
			LAIDA
			0
KALBA	STATYTOJAS IR UŽSAKOVAS		DOKUMENTO ŽYMUO
LT	LIETUVOS JĖZUITŲ PROVINCIJA		21-166-01.02-TP-SA-B_06
			LAPAS
			1
			LAPŲ
			1

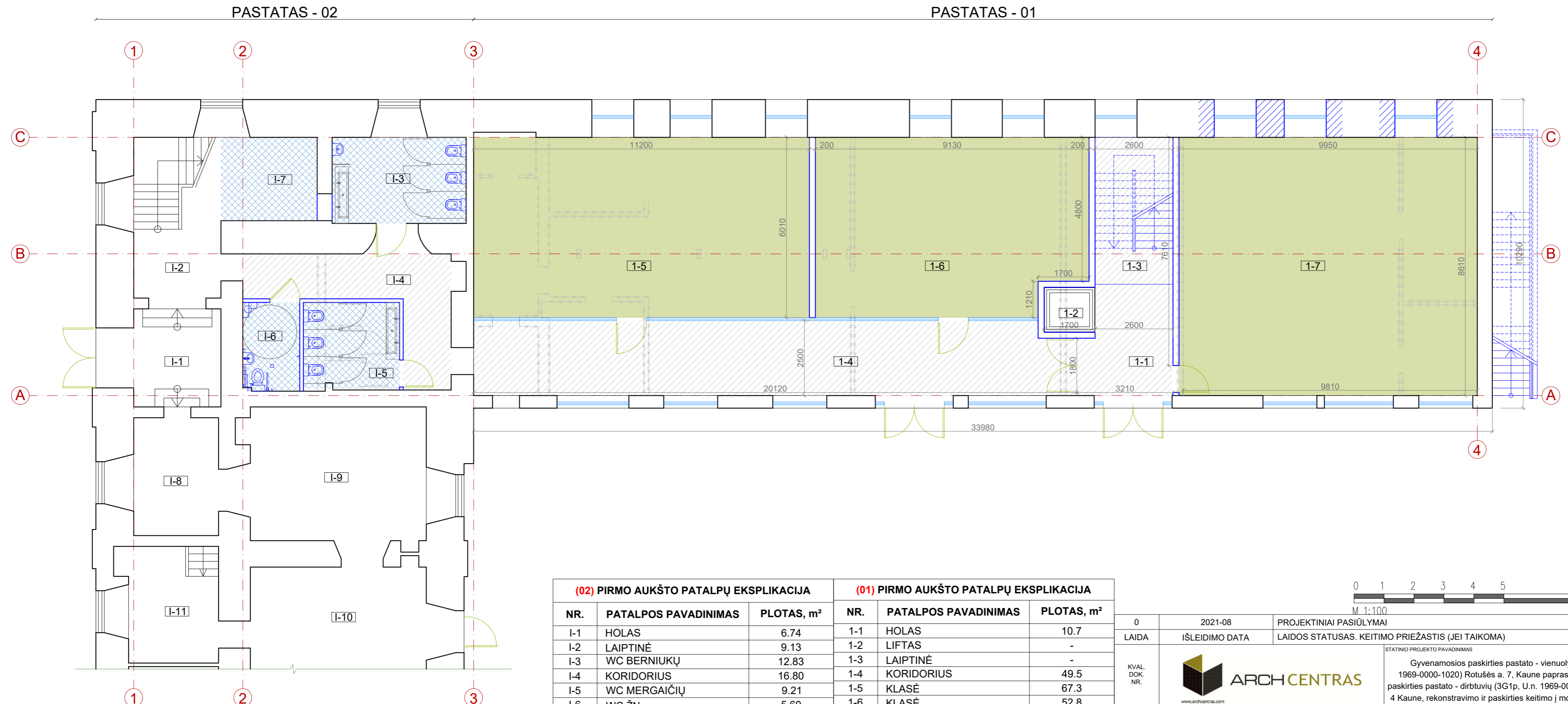

(02) PIRMO AUKŠTO PATALPŲ EKSPLIKACIJA			(01) PIRMO AUKŠTO PATALPŲ EKSPLIKACIJA		
NR.	PATALPOS PAVADINIMAS	PLOTAS, m ²	NR.	PATALPOS PAVADINIMAS	PLOTAS, m ²
I-1	HOLAS	6.74	1-1	HOLAS	10.7
I-2	LAIPTINĖ	9.13	1-2	LIFTAS	-
I-3	WC BERNIUKŲ	12.83	1-3	LAIPTINĖ	-
I-4	KORIDORIUS	16.80	1-4	KORIDORIUS	49.5
I-5	WC MERGAIČIŲ	9.21	1-5	KLASĖ	67.3
I-6	WC ŽN	5.60	1-6	KLASĖ	52.8
I-7	RŪBINĖ	8.92	1-7	KLASĖ	85.7
I-8	PATALPA	11.12	1-8	EVAKUACINIAI LAIPTAI	42
I-9	PATALPA	27.80	BENDRAS PLOTAS		308.00
I-10	PATALPA	22.64			
I-11	PATALPA	11.20			
BENDRAS PLOTAS		141.99			

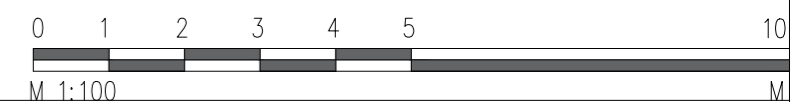

0	2021-08	PROJEKTINIAI PASIŪLYMAI	STATINIO PROJEKTO PAVADINIMAS	
LAIDA	IŠLEIDIMO DATA	LAIDOS STATUSAS. KEITIMO PRIEŽASTIS (JEI TAIKOMA)	Gyvenamosios paskirties pastato - vienuolyno (2A4p, U.n. 1969-0000-1020) Rotušės a. 7, Kaune paprastojo remonto, kitos paskirties pastato - dirbtuvių (3G1p, U.n. 1969-0000-1018) Aleksoto g. 4 Kaune, rekonstravimo ir paskirties keitimo į mokslo, esančių sklype (U.n. 1901-0165-0004) Rotušės a. 7, Kaune projektas	
KVAL. DOK. NR.	ARCHCENTRAS www.archcentras.com El.p.: info@archcentras.com; mob. tel.: +370-656-88944		DOKUMENTO PAVADINIMAS	
A691/0743	PV	R. M. Preikšienė	PIRMO AUKŠTO PLANAS. SPRENDINIAI	
A691/0743	PDV	R. M. Preikšienė	DOKUMENTO ŽYMUO	
KALBA	STATYTOJAS IR UŽSAKOVAS		21-166-01-XX-TP-SA-B_06	
LT	LIETUVOS JĖZUITŲ PROVINCIJA		LAPAS	LAPŲ
			1	1

PASTATAS - 01

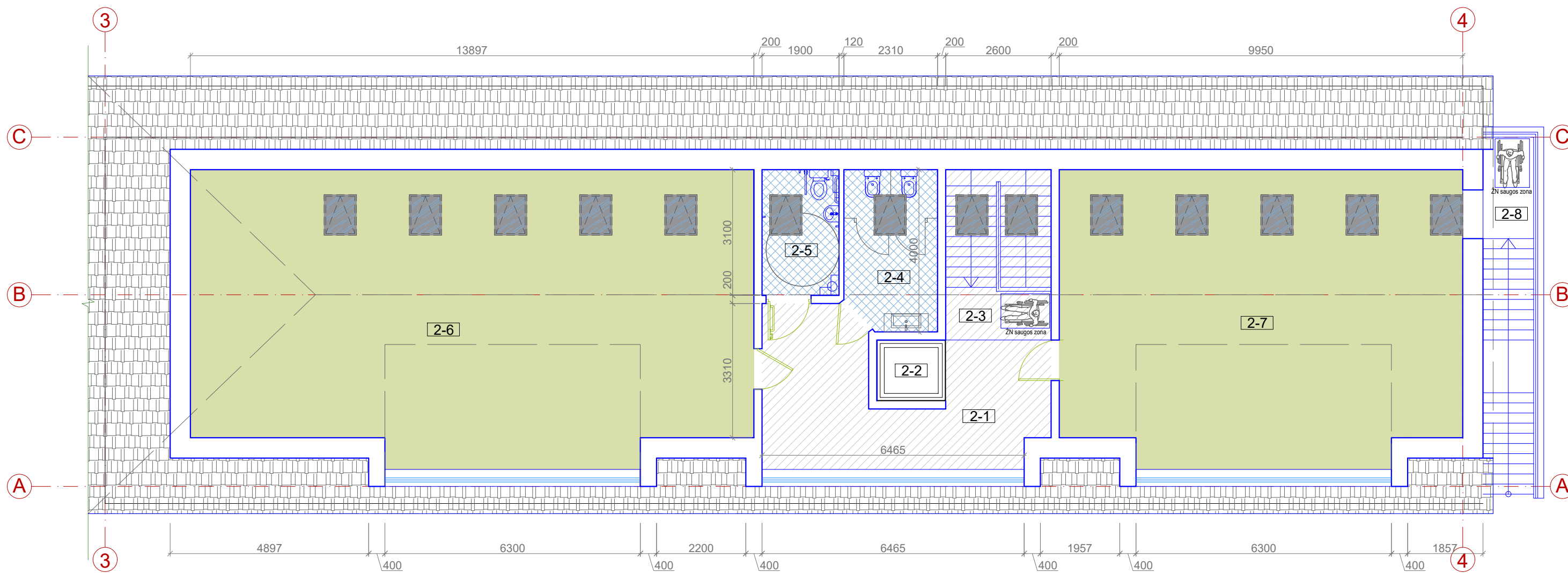

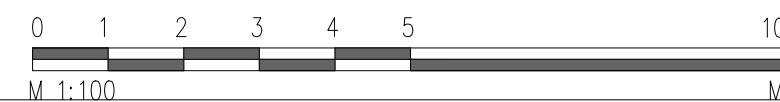

(01) ANTRO AUKŠTO PATALPŲ EKSPLIKACIJA		
NR.	PATALPOS PAVADINIMAS	PLOTAS, m ²
2-1	HOLAS	21.0
2-2	LIFTAS	-
2-3	LAIPTINĖ	-
2-4	WC	9
2-5	ŽN WC	6
2-6	KLASĖ	97,0
2-7	KLASĖ	70
2-8	EVAKUACINIAI LAIPTAI	-
BENDRAS PLOTAS		203.00

0	2021-08	PROJEKTINIAI PASIŪLYMAI
LAIDA	IŠLEIDIMO DATA	LAIIDOS STATUSAS. KEITIMO PRIEŽASTIS (JEI TAIKOMA)
KVAL. DOK. NR.	 www.archcentras.com El.p.: info@archcentras.com; mob. tel.: +370-656-88944	
A691/0743	PV	R. M. Preikšienė
A691/0743	PDV	R. M. Preikšienė
KALBA	STATYTOJAS IR UŽSAKOVAS	DOKUMENTO PAVADINIMAS
LT	LIETUVOS JĖZUITŲ PROVINCIJA	MANSARDOS PLANAS. SPRENDINIAI
		DOKUMENTO ŽYMUO
		21-166-01-XX-TP-SA-B_07
		LAPAS
		LAPŲ
		1
		1

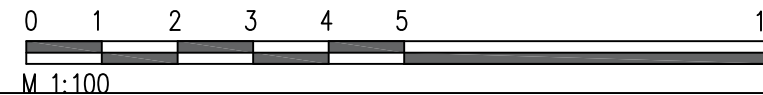
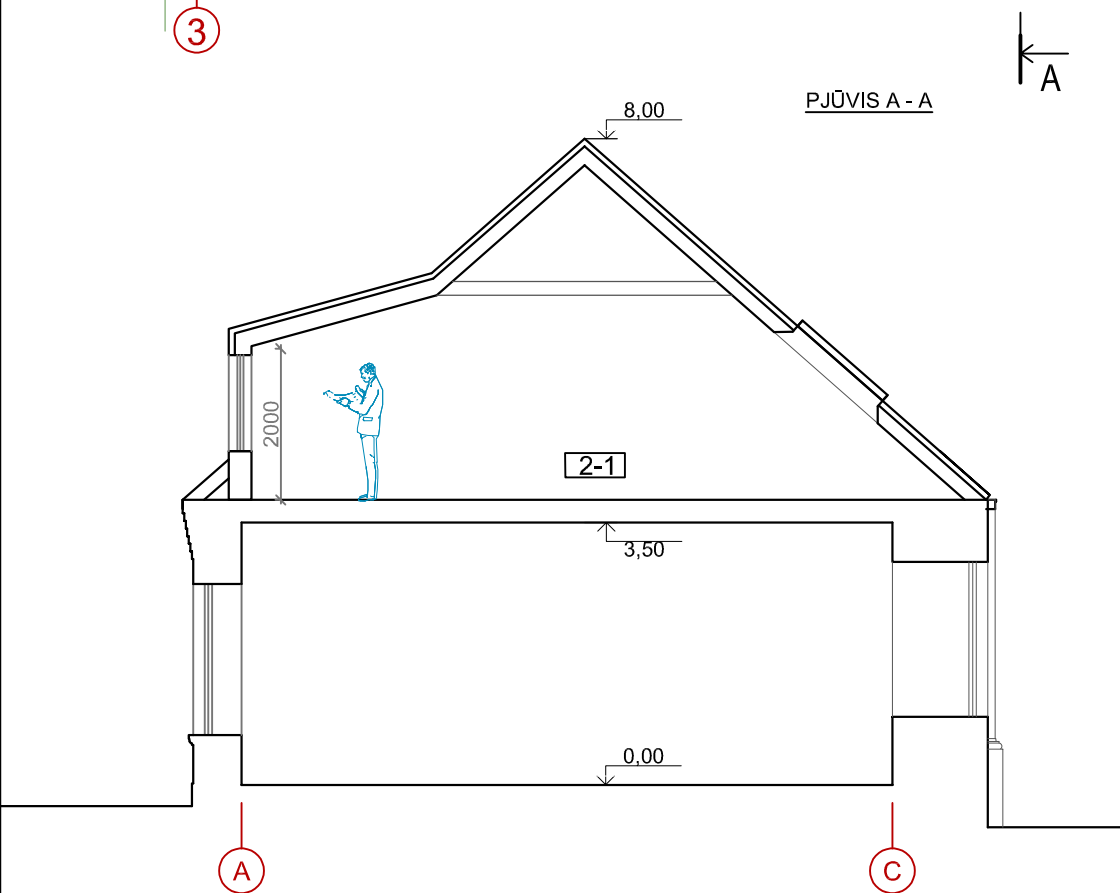
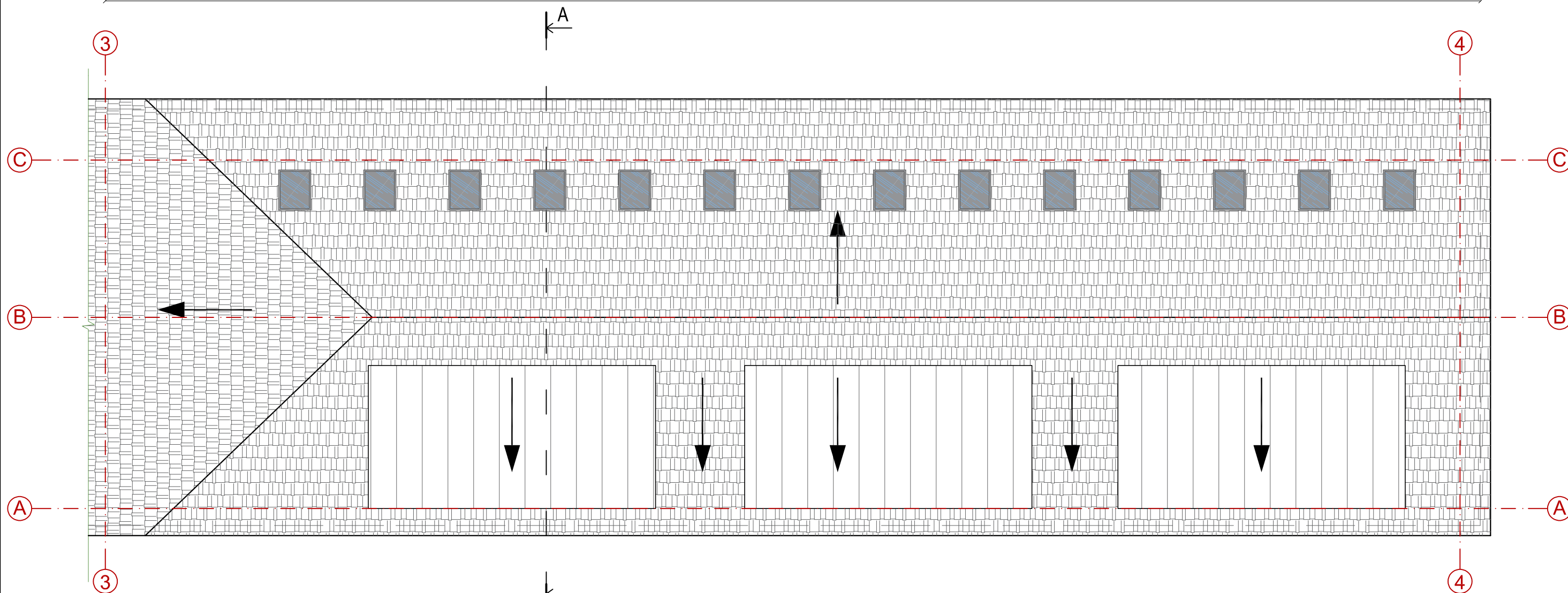

PASTATAS - 01



0	2021-09	PROJEKTINIAI PASIŪLYMAI	
LAIDA	IŠLEIDIMO DATA	LAIDOS STATUSAS. KEITIMO PRIEŽASTIS (JEI TAIKOMA)	
KVAL. DOK. NR.	 www.archcentras.com El.p.: info@archcentras.com; mob. tel.: +370-656-88944		STATINIO PROJEKTO PAVADINIMAS
			GYVENAMOSIOS PASKIRTIES PASTATO - VIENUOLYNO (2A4P, U.N. 1969-0000-1020) ROTUŠĖS A. 7, KAUNE PAPERASTOJO REMONTO, KITOS PASKIRTIES PASTATO - DIRBTUVIŲ (3G1P, U.N. 1969-0000-1018) ALEKSOTO G. 4 KAUNE, REKONSTRAVIMO IR PASKIRTIES KEITIMO (MOKSLO, ESANČIŲ SKLYPE (U.N. 1901-0165-0004) ROTUŠĖS A. 7, KAUNE PROJEKTAS
A691/0743	PV	R. M. Preikšienė	STATINIO PAVADINIMAS
A691/0743	PDV	R. M. Preikšienė	01 - PASTATAS 3G1p (U.N. 1969-0000-1018) 02 - PASTATAS 2A4p (U.N. 1969-0000-1020)
			DOKUMENTO PAVADINIMAS
			PJŪVIS A-A, STOGO PLANAS. SPRENDINIAI
			LAIDA
			0
KALBA	STATYTOJAS IR UŽSAKOVAS		DOKUMENTO ŽYMJŪ
LT	LIETUVOS JĖZUITŲ PROVINCIJA		21-166-01.02-TP-SA-B_09
			LAPAS
			1
			LAPŪ
			1

