

Sigitos Margaritos Štaudės  
**Individuali veikla**  
Nr.644979  
Tel. +37069812012; el.p.: sigita363@gmail.com

**PROJEKTAS** Vienbučio gyvenamojo namo  
Pupojų Sodų 7-oji g. Nr.50, Vilniuje, rekonstrukcijos projektas

**ADRESAS** Pupojų Sodų 7-oji g. Nr.50, Vilnius (skl. kad. Nr.0101/0036:941)

**STATYBOS RŪŠIS** Rekonstrukcijos projektas

**KATEGORIJA** Neypatingas statinys

**STADIJA** Projektiniai pasiūlymai

**NAUDOJIMO PASKIRTIS** Gyvenamoji (6.1)

**STATYTOJAS** J. K. tvirtinu\_\_\_\_\_

Pareigos Parašas	Pavardė	PROJEKTO Nr. PP 06/2021.07
		Objekto Nr.
PV, PDV Kvalifikacijos atestatas	Sigita Margarita Štaudė Nr.2063	Stadija PP
		Dalis BD; SP; SA
		Tomas
		Laida 0
		Data 2021-09

Forma patvirtinta  
Vilniaus miesto  
savivaldybės  
administracijos direktoriaus  
2019 m. d. Lapkričio 27d.  
įsakymu Nr. 30-3052/19



## VILNIAUS MIESTO SAVIVALDYBĖS ADMINISTRACIJA

PRITARIU  
Vyriausiasis miesto architektas

(parašas)  
20 m. d.

### PROJEKTINIŲ PASIŪLYMŲ RENGIMO UŽDUOTIS

20 m.  
Vilnius

1. Statinio projekto pavadinimas: Vienbučio gyvenamo namo Pupojų Sodų 7-oji g. 50, Vilnius, rekonstravimo projektas

#### 1. Nustatomi žemės sklypo naudojimo reglamentai

2.1.	užstatymo tipas	Vienas vienbutis gyvenamasis namas
2.2.	užstatymo tankis	30 %
2.3.	užstatymo intensyvumas	0,4
2.4.	aukštis (m) nuo statinių statybos zonos esamo žemės paviršiaus	8,5 m
2.5.	maksimali absoliutinė altitudė (m)	214,50 m
2.6.	aukštų skaičius (nuo–iki)	3 a. (skaičiuojamas įskaitant cokolinius, mansardinius aukštus bei antstatus, antresoles)
2.7.	priklausomų želdynų plotas	25 %
2.8.	automobilių stovėjimo vietų skaičius	Privalomas automobilių stovėjimo vietas projektuoti vadovaujantis STR 2.06.04:2014 „Gatvės ir vietinės reikšmės keliai. Bendrieji reikalavimai“ ir Vilniaus miesto savivaldybės tarybos patvirtintais sprendimais: 2017-12-20 sprendimu Nr. 1-1312 „Dėl Vilniaus miesto savivaldybės teritorijos suskirstymo į zonas pagal nustatytus automobilių stovėjimo vietų skaičiaus koeficientus schemos, kompensavimo už papildomai įrengtas automobilių stovėjimo vietas tvarkos aprašo ir sutarties formos tvirtinimo“ bei 2021-07-14 sprendimu Nr. 1-1083 „Dėl Vilniaus miesto savivaldybės teritorijos suskirstymo į zonas pagal nustatytus automobilių stovėjimo vietų skaičiaus koeficientus schemos tvirtinimo“.
2.9.	esamų medžių įvertinimas, taksacija	Reikalinga numatant medžių kirtimą.

#### 2. Kiti reikalavimai

3.1.	architektūrinės išraiškos priemonės:	Vadovautis LR Statybos įstatymo 5 straipsnio bei LR
------	--------------------------------------	---

	medžiagiškumas, spalva, tūrio formos, proporcijos, mastelis	Architektūros įstatymo 11 straipsnio reikalavimais. Projektuojami statiniai savo tūriais ir fasado kompozicija turi derėti prie konteksto, kraštovaizdžio pildyti ir praturtinti vietos miestovaizdžio charakterio kokybę.
3.2.	reikalavimai sklypo sutvarkymui ir apželdinimui	Parengti profesionalius žemės sklypo sutvarkymo ir apželdinimo sprendinius. Įvertinti kraštovaizdį, sklypo gamtinę situaciją, reljefą. Vadovaujantis Vilniaus miesto savivaldybės teritorijos bendrojo plano sprendiniais, sąlyginis didžiausias leidžiamas nelaidžių dangų kiekis sklype 40 %. Vadovautis LR Sodininkų bendrijų įstatymu.
3.3.	konteksto sąlygojami reikalavimai	Nepažeisti trečiųjų asmenų interesų. Vadovaujantis STR 1.04.04:2017 „Statinio projektavimas, projekto ekspertizė“ 61 punktu. Projektiniai pasiūlymai turi būti suderinti su Statybos įstatymo 14 straipsnio 1 dalies 13 ir 15 punktuose nurodytais asmenimis.
	reikalavimai susisiekimo ir inžinerinių tinklų plėtrai	-
3.4.	kiti teritorijų planavimo dokumentuose nustatyti reikalavimai (bendruosiuose, specialiuosiuose planuose)	Vadovautis Vilniaus miesto savivaldybės teritorijos bendruoju planu (TPDR reg. Nr. T00086338).
3.5.	su projekto įgyvendinimu susijusi būtina viešosios infrastruktūros plėtra	-
3.6.	projektinių pasiūlymų vaizdinės informacijos parengimas	Vadovautis 2019 m. gruodžio 16 d. Vilniaus miesto savivaldybės administracijos direktoriaus įsakymu Nr. 30-3178/19 patvirtinto „Projektinių pasiūlymų ir techninio projekto įtraukimo į GIS duomenų bazę ir geoportalą „Vilnius 3D planas“ tvarkos aprašu“. Projektinių pasiūlymų sudėtis pagal STR1.04.04:2017 „Statinio projektavimas, projekto ekspertizė“ 13 priedo reikalavimus. Projektiniai pasiūlymai viešinami STR1.04.04:2017 „Statinio projektavimas, projekto ekspertizė“ VIII skyriuje nustatyta tvarka.

Milda Sutkaitytė, tel. 8 607 76149 el. paštas [milda.sutkaityte@vilnius.lt](mailto:milda.sutkaityte@vilnius.lt)

Lietuvos Respublikos viešojo administravimo įstatymo 36 straipsnis: asmuo turi teisę apskųsti viešojo administravimo subjekto priimtą administracinę procedūros sprendimą savo pasirinkimu administracinių ginčų komisijai arba administraciniam teismui įstatymų nustatyta tvarka.

**DETALŪS METADUOMENYS**

<b>Dokumento sudarytojas (-ai)</b>	Vilniaus miesto savivaldybė 188710061, Konstitucijos pr. 3, LT-09601, Vilnius
<b>Dokumento pavadinimas (antraštė)</b>	DĖL PROJEKTINIŲ PASIŪLYMŲ UŽDUOTIES TVIRTINIMO PUPOJŲ SODŲ 7-OJI G. 50
<b>Dokumento registracijos data ir numeris</b>	2021-08-12 Nr. A659-431/21(3.3.2.26E-VMA)
<b>Dokumento gavimo data ir dokumento gavimo registracijos numeris</b>	–
<b>Dokumento specifikacijos identifikavimo žymuo</b>	ADOC-V1.0
<b>Parašo paskirtis</b>	Pasirašymas
<b>Parašą sukūrusio asmens vardas, pavardė ir pareigos</b>	Benius Bučelis, Poskyrio vedėjas laikinai vykdomas vyriausiojo miesto architekto funkcijas, Vyriausiojo miesto architekto skyrius
<b>Sertifikatas išduotas</b>	BENIUS, BUČELIS LT
<b>Parašo sukūrimo data ir laikas</b>	2021-08-12 08:42:39 (GMT+03:00)
<b>Parašo formatas</b>	XAdES-T
<b>Laiko žymoje nurodytas laikas</b>	2021-08-12 08:42:53 (GMT+03:00)
<b>Informacija apie sertifikavimo paslaugų teikėją</b>	EID-SK 2016, AS Sertifitseerimiskeskus EE
<b>Sertifikato galiojimo laikas</b>	2019-08-24 13:56:25 – 2024-08-22 23:59:59
<b>Informacija apie būdus, naudotus metaduomenų vientisumui užtikrinti</b>	"Registravimas" paskirties metaduomenų vientisumas užtikrintas naudojant "RCSC IssuingCA, VI Registru centras - i.k. 124110246 LT" išduotą sertifikatą "Dokumentų valdymo sistema Avilys, Vilniaus miesto savivaldybės administracija, i.k.188710061 LT", sertifikatas galioja nuo 2018-12-27 14:17:37 iki 2021-12-26 14:17:37
<b>Pagrindinio dokumento priedų skaičius</b>	–
<b>Pagrindinio dokumento priedamų dokumentų skaičius</b>	–
<b>Priedamo dokumento sudarytojas (-ai)</b>	–
<b>Priedamo dokumento pavadinimas (antraštė)</b>	–
<b>Priedamo dokumento registracijos data ir numeris</b>	–
<b>Programinės įrangos, kuria naudojantis sudarytas elektroninis dokumentas, pavadinimas</b>	Dokumentų valdymo sistema „Avilys“, versija 3.5.45.1
<b>Informacija apie elektroninio dokumento ir elektroninio (-ių) parašo (-ų) tikrinimą (tikrinimo data)</b>	Atitinka specifikacijos keliamus reikalavimus. Visi dokumente esantys elektroniniai parašai galioja (2021-08-12 08:57:15)
<b>Paieškos nuoroda</b>	–
<b>Papildomi metaduomenys</b>	Nuorašą suformavo 2021-08-12 08:57:15 Dokumentų valdymo sistema „Avilys“



Vienbučio gyvenamojo namo,  
Pupojų Sodų 7-oji g. Nr.50, Vilniuje, rekonstravimo projektas

PROJEKTINIŲ PASIŪLYMŲ  
AIŠKINAMASIS RAŠTAS

**1. ESAMA PADĖTIS**

**Žemės sklypų vieta, adresas :**

Projektuojami pastatai žemės sklype, adresu Pupojų Sodų 7-oji g. Nr.50, Vilnius , toliau – sklypas, kad. Nr. 0101-0036-941 ;

**Statiniai**

Sklype yra sodo namas (Un.Nr. 1397-7003-1010), statybos metai 1977m.

**Žemės sklypų esama paskirtis , naudojimo būdas :** Daikto pagrindinė naudojimo paskirtis: Žemės ūkio  
Žemės sklypo naudojimo būdas: Mėgėjų sodo žemės.

**Esama sklypų padėtis:** sklype yra esamas sodo pastatas, pamato rūsio dalis bus sustiprinta ir tarnaus rekonstruojamam statiniui.

**Nuosavybė :**

a) žemės sklypai priklauso nuosavybės teise fiziniams asmenims

**Želdiniai :** Vadovaujantis Vilniaus miesto savivaldybės teritorijos bendrojo plano sprendiniais, sąlyginis didžiausias leidžiamas nelaidžių dangų kiekis sklype 40 %. Vadovautis LR Sodininkų bendrijų įstatymuose želdinių vaistrūmiai, būdingi

**Higieninė ir ekologinė situacija :**

sklypo sanitarinė ir ekologinė situacija yra normali. Sklype nėra susikaupusių šiukšlių ar aplinkai kenksmingų medžiagų. Sklype ir aplinkinėje teritorijoje nėra taršos ar triukšmo šaltinių.

**Nekilnojamojo kultūros paveldo apsauga:**

sklype nėra kultūros paveldo objektų. Sklypas nepatenka į jokiais kultūros paveldo objektų ar kultūros paveldo vietovių teritorijas.

**Saugomos teritorijos:** sklypai nepatenka į jokiais valstybės saugomas teritorijas.

**Apsauginės ir sanitarinės zonos :** sklypai nepatenka į jokiais apsaugines ir/ar sanitarines zonas.

**Gretimybės :**

Sklypą riboja: šiaurinėje, pietinėje, rytinėje sklypo pusėse privatūs sklypai su statiniais , privažiavimas į sklypą iš esamos gatvės iš vakarinės klypo pusės.

**Susisiekimas , automobilių statymas :** įvažiavimas numatomas pagal žemės pertvarkymo projektą iš vakarinės sklypo dalies. Planuojamos 2 parkavimo vietos garaže.

**Reljefas :** reljefas neaktyvus, per sklypą aukščių skirtumas 1 m.

## **2. TRUMPAS PROJEKTINIŲ SPRENDINIŲ APRAŠYMAS**

### **2.1. BENDRI DUOMENYS.**

Statinių statybos rūšis – rekonstravimo projektas. Projekto rengimo stadija – projektiniai pasiūlymai. Statinio kategorija - neypatingas statinys. Statinių klasifikavimo pagal naudojimo paskirtį grupė – 6. gyvenamieji pastatai, pogrupis – 6.1. gyvenamosios paskirties (vieno buto) pastatai – skirti gyventi vienai šeimai.

**2.2. PROJEKTAVIMAS.** Projektiniai pasiūlymai parengti remiantis teritorijos analize. Sklype bus rekonstruojamas sodo pastatas į gyvenamąjį namą. Ties namo dalimi sklypas bus išlygintas.. Patekimas į namą iš vakarinės sklypo dalies. Taip pat prie sklype bus įrengtos šiukšlių konteinerių vietos. Įvažiavimas į sklypą 3 m pločio.

### **2.3. PASTATAI.**

Vienbutis gyvenamas namas projektuojamas vieno aukšto.

Namo bendras plotas apie 204,26 m<sup>2</sup>. Pastato aukštis apie 8,50 m įvertinus vidutinę sklypo altitudę ties pastatu . Gyvenamo namo gyvenamas projektuojamas plotas apie 105,31 m<sup>2</sup>. (iki 34% intensyvumo). Užstatymo plotas apie 92 m<sup>2</sup> (iki 20 proc).

### **STOGAS**

Stogai – vienslaidis nuolydis į rytinę pusę. Lietaus nuvedimas - išorinis. Stogo danga – metalo skarda.

### **LAUKO APDAILA**

Tinkas, fibrocementinės plokštės.

### **2.4. SKLYPO PLANO SPRENDINIAI.**

Į sklypą projektuojamas įvažiavimas iš Pupojų Sodų 7-oji g. g.

Sklype projektuojamos 2 automobilių stovėjimo vietos garaže Sklype projektuojami dekoratyviniai augalai. (įvairios gėlės, gyvatvorė). Bendras želdinių plotas ne mažiau nei 25 proc. Sklype vaismedžiai ir vaiskrūmiai, saugotinių medžių nėra.

### **Statybos sklypo užstatymo rodikliai :**

- a) Užstatymo intensyvumas teritorijoje: UI iki 0,4 (pagal galiojantį bendrąjį planą)
- b) Užstatymo tankumas teritorijoje: UT iki 30 % (pagal galiojantį bendrąjį planą)

**Priklausomų želdynų plotas : ne mažiau 25% .**

Proj.vad. Sigita Margarita Štaudė

**BENDRIEJI STATINIŲ RODIKLIAI**

Šiame priede nurodomi žemės sklypo ir statinių (techniniai ir paskirties) rodikliai bendruoju atveju. Projekte nurodomi konkretaus sklypo ir konkretaus statinio bendrieji rodikliai. Bendrieji statinio rodikliai lentelėje ar kita forma nurodomi projekto bendrojoje dalyje.

<b>Pavadinimas:</b>	<b>Mato vienetas</b>	<b>Kiekis</b>	<b>Pastabos</b> Leistinas Pagal proj.užduotį
VIENBUČIO GYVENAMOJO NAMO (6.1), Un.Nr.1397-7003-1010 Pupojų Sodų 7-oji g. 50, Vilniuje, rekonstrukcijos projektas			
<b>I SKYRIUS SKLYPAS</b>			
1. sklypo plotas	m <sup>2</sup>	605	
2. sklypo užstatymo intensyvumas	%	34	40
3. sklypo užstatymo tankis	%	18	30
<b>II SKYRIUS PASTATAI</b>			
1. Pastato paskirties rodikliai (gamybos, kitos planuojamos ūkinės veiklos, paslaugų apimtis, butų, vietų, lovų, bendras ir aptarnaujamų žmonių skaičius, kiti rodikliai).			Vienbutis gyvenamas namas
2. Pastato bendrasis plotas.*	m <sup>2</sup>	<b>204,26</b>	
3. Pastato naudingasis plotas. *	m <sup>2</sup>	<b>204,26</b>	
4. Pastato tūris.*	m <sup>3</sup>	<b>595,25</b>	
5. Aukštų skaičius.*	vnt.	<b>2</b>	
6. Pastato aukštis. *	m	<b>8,50</b> a.alt.214.10	8,50 a.alt. 214,50

<b>Pavadinimas:</b>	<b>Mato vienetas</b>	<b>Kiekis</b>	<b>Pastabos</b> Leistinas Pagal proj.užduotį
VIENBUČIO GYVENAMOJO NAMO (6.1), Un.Nr.1397-7003-1010 Pupojų Sodų 7-oji g. 50, Vilniuje, rekonstrukcijos projektas			
7. Butų skaičius (gyvenamajame name), iš jų:	vnt.	1	
7.1. 1 kambario	vnt.		
7.2. 2 ir daugiau kambarių	vnt.		
8. Energinio naudingumo klasė		A	
9. Pastato (patalpų) akustinio komforto sąlygų klasė		B	
10. Statinio atsparumo ugniai laipsnis		II	
11. Kiti papildomi pastato rodikliai			

### III SKYRIUS SUSISIEKIMO KOMUNIKACIJOS

#### 1. Keliai (valstybinės ir vietinės reikšmės):

1.1. kelio kategorija			
1.2. kelio ilgis*	km		
1.3. kelio juostos plotis	m		
1.4. eismo juostų skaičius	vnt.		
1.5. eismo juostos plotis	m		
1.7. tilto, viaduko ar estakados ilgis	m		
<b>2. Geležinkeliai:</b>			
2.1. kategorija			

<b>Pavadinimas:</b>	<b>Mato vienetas</b>	<b>Kiekis</b>	<b>Pastabos</b> Leistinas Pagal proj.užduotį
VIENBUČIO GYVENAMOJO NAMO (6.1), Un.Nr.1397-7003-1010 Pupojų Sodų 7-oji g. 50, Vilniuje, rekonstrukcijos projektas			
2.2. ilgis*	km		
2.3. apsaugos zonos plotis	m		

### 3. Gatvės:

3.1. kategorija			
3.2. ilgis*	km		
3.3. važiuojamosios dalies plotis	m		
3.4. eismo juostų skaičius	m		
3.5. eismo juostos plotis	m		

## IV SKYRIUS INŽINERINIAI TINKLAI

(Nurodomas kiekvienos paskirties inžinerinių tinklų pavadinimas ir rodikliai)

4. inžinerinių tinklų ilgis*			
Vandentiekio įvadas	m	7,0	
Nuotekų išvadas	m	13,9	
5. vamzdžio skersmuo (tik vamzdynams)	mm		
Vandentiekio		32	
Nuotekų		110	
6. elektros tinklų laidininkų skaičius ir skerspjūvis	vnt.; mm <sup>2</sup>		
7. elektroninio ryšio laidininkų porų skaičius ir skerspjūvis	vnt.; mm <sup>2</sup>		

<b>Pavadinimas:</b> VIENBUČIO GYVENAMOJO NAMO (6.1), Un.Nr.1397-7003-1010 Pupojų Sodų 7-oji g. 50, Vilniuje, rekonstrukcijos projektas	<b>Mato vienetas</b>	<b>Kiekis</b>	<b>Pastabos</b> Leistinas Pagal proj.užduotį
--	----------------------	---------------	---

<b>KITI INŽINERINIAI STATINIAI</b>  Nuotekų valykla	m <sup>3</sup> /dienai	0,80	Hidraulinis našumas

8. \* Žvaigždute pažymėti rodikliai apskaičiuojami vadovaujantis Nekilnojamojo turto kadastrinių matavimų ir kadastro duomenų surinkimo taisyklėmis, kurias tvirtina Lietuvos Respublikos žemės ūkio ministras. Baigus statybą ir atlikus kadastrinius matavimus šie rodikliai gali turėti neesminių nukrypimų [5.39].

Statinio projekto vadovas     Sigita Margarita Štaudė atestatas Nr.2063, 2021-10-02  
(vardas, pavardė, parašas, kvalifikacijos atestato arba pažymos Nr., data)

---

# TOPOGRAFINIS PLANAS M 1:500

77/33 - 0394

NR. PLANE	PASTATO ĮRENGINIO PAVADINIMAS, PROJEKTAS /INDIVIDUAL. TIPINIO NR./
1	PROJEKTUOJAMAS VIENBUTIS GYVENAMASIS NAMAS (6.1.)
2	PROJEKTUOJAMAS ĮVAŽIAVIMAS Į SKLYPĄ
3	PROJEKTUOJAMAS BUITINIS NUOTEKŲ VALYMO ĮRENGINYS, II grupės nesudėtingas statinys
4	PROJEKTUOJAMAS VANDENS GRĘŽINYS
5	BUITINIŲ ATLIEKŲ KONTEINERIO VIETA

PAGRINDINIAI RODIKLIAI		
RODIKLIO PAVADINIMAS	RODIKLIS	MATO VIENET.
SKLYPO PLOTAS	605	m <sup>2</sup>
GYVENAMOJO NAMO UŽIMTAS ŽEMĖS PLOTAS	91,80	m <sup>2</sup>
SKLYPO UŽSTATYMO TANKUMAS	18,60	%
SKLYPO UŽSTATYMO INTENSIVUMAS	34	%
APŽELDINTAS SKLYPO PLOTAS	411,60	m <sup>2</sup>
APŽELDINTO SKLYPO PROCENTAI	68	%
GYVENAMOJO NAMO TŪRIS	595,25	m <sup>3</sup>
IŠ TO SKAIČIAUS ŽEMIAU 0,000	67,31	m <sup>3</sup>
NAUDINGASIS PLOTAS	204,26	m <sup>2</sup>
BENDRASIS PLOTAS	204,26	m <sup>2</sup>
GYVENAMASIS PLOTAS	105,31	m <sup>2</sup>
PASTATO AUKŠTIS	8,50	m
AUTOMOBILIŲ STOVĖJIMO VIETOS	2	Vnt.



OBJEKTO VIETOS SCHEMA

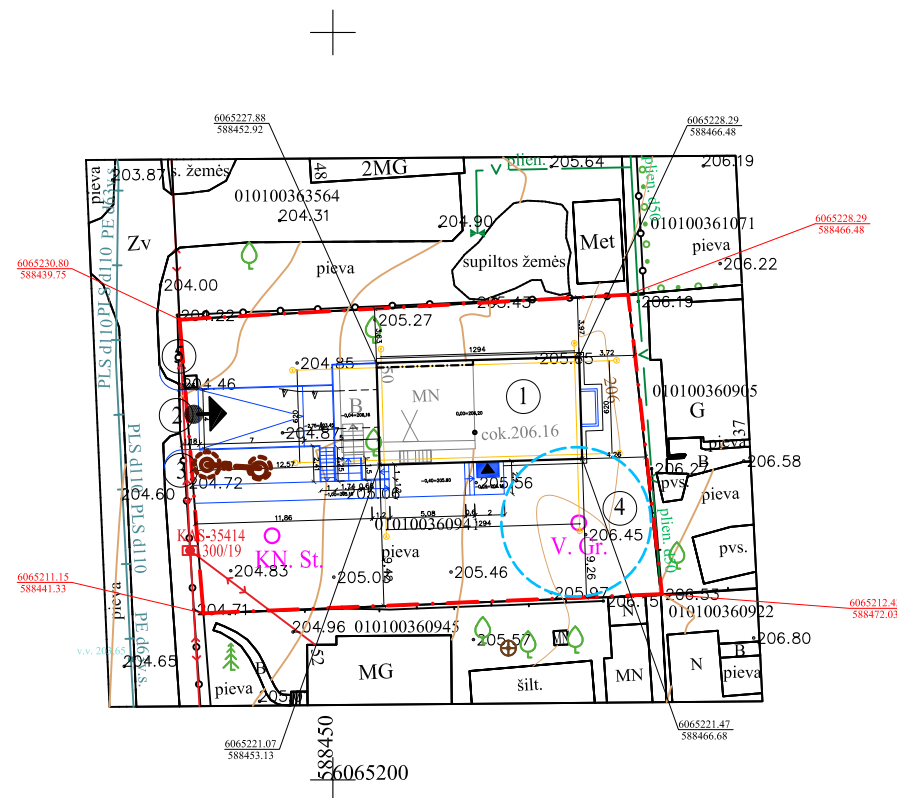

588500  
6065250

- EKSPLIKACIJA
1. Projektuojamas namas: sienos mūro, stogas sutapdintas
  2. Įvažiavimas į sklypą
  3. Kiemas
  4. Sodas

- SUTARTINIAI ŽYMĖJIMAI :
- SKLYPO RIBA
  - PROJEKTUOJAMAS PASTATAS
  - ▶ ĮEJIMAS Į PASTATĄ

- PASTABOS
1. Altitudės brėžinyje - m.
  2. Matmenys brėžinyje - cm.
  3. Pastato 0,00 = 206,20

Sklypų ribų šaltinis: Geoportal.lt  
Priimtas į TOPD nuo 2021-05-03 14:31 val. ir jam suteiktas unikalus Nr. 13:21:3878

Brėžinys: <b>TOPOGRAFINIS PLANAS</b>		Užsakovas: J. K.	
Adresas: Pupojų Sodų 7-oji g. 50, Vilnius		Paraiškos Nr.: 274990	
Koordinacijų sistema LKS-94	Aukščių sistema LAS-07	Mastelis M 1:500	Horizontalių laiptas 0.5 m
Gintauto Zenevičiaus ind. veikla, Paž. Nr.778942 Linkmenų g. 50-306, Vilnius Tel. 8 655 94415 gintautas@pamatuzymejimas.lt			
Pareigos	Parašas	Vardas, pavardė (kval. paž. Nr.)	Data
Geodezininkas		Gintautas Zenevičius (IGKV-398)	2021 05 03
Objekto Nr. EV/0147			

0	2021-05	Statybos leidimui (konkursui) ir statyba <b>i</b>		
LAIDA	ISLEIDIMO DATA	LAIDOS STATUSAS IR KEITIMO PAVADINIMAS (PRIEŽASTIS) (JEI TAIKOMA)		
KVALIF. PATVIR. DOK. NR.	Sigitos Margaritos Štaudės individuali veikla Pažyma Nr.644979		STATINIO PROJEKTO PAVADINIMAS: VIENBUČIO GYVENAMOJO NAMO 6.1 (un.Nr.1397-7003-1010) PUPOJŲ SODŲ 7 - OJI G. 50 VILNIUS. REKONSTRAVIMO PROJEKTAS	
A2063	P.V.	S.M. Štaudė	2021-05	STATINIO NUMERIS IR PAVADINIMAS: VIENBUTIS GYVENAMASIS NAMAS (6.1)
	P.D.V.	J.Anuškevičius	2021-05	DOKUMENTO PAVADINIMAS: SKLYPO NUŽYMĖJIMO PLANAS
LT	STATYTOJAS/UŽSAKOVAS: J K		Dokumento žymuo: TP 06 2021/07	STADIJA PP
			LAPAS 3	LAPŲ 6

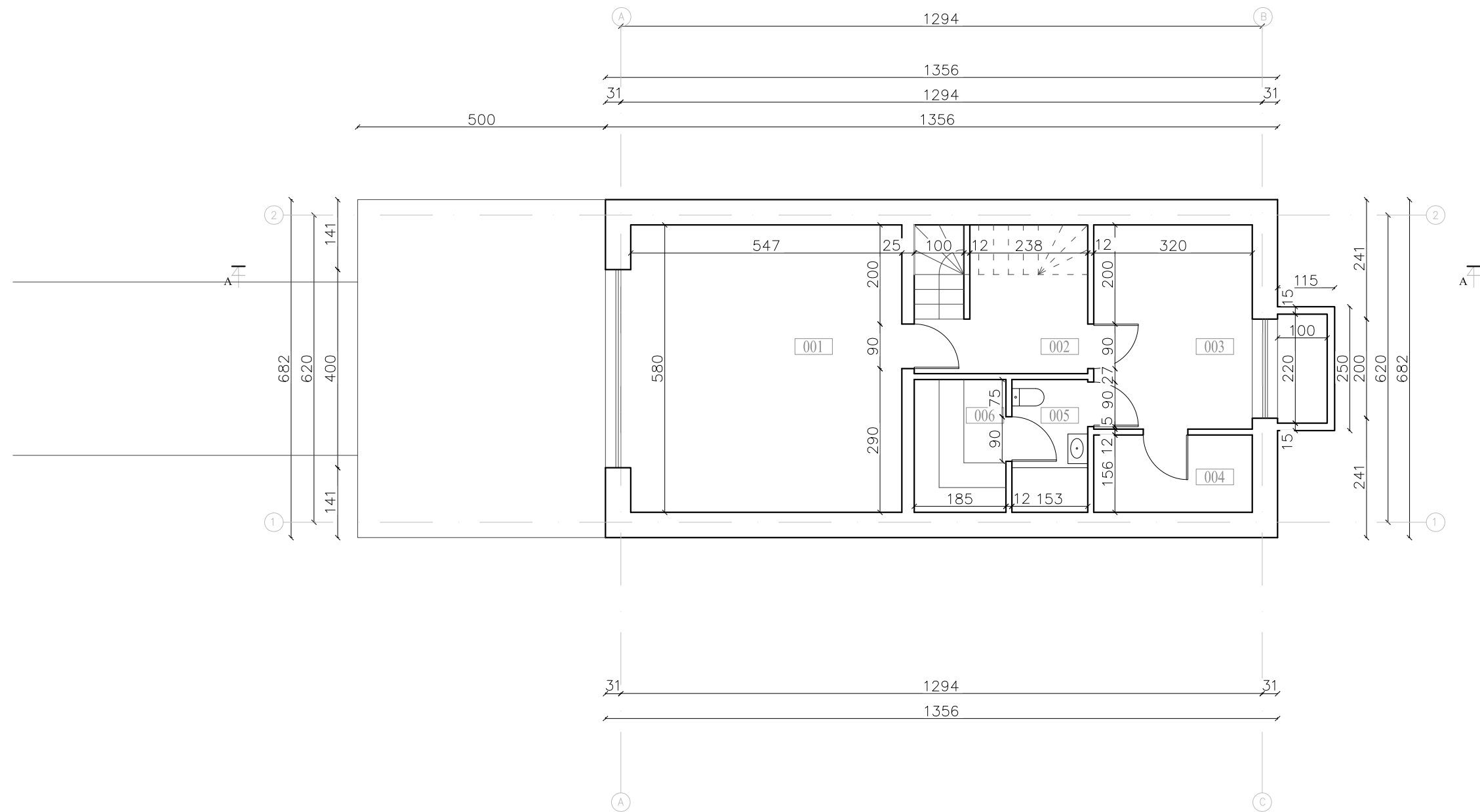

RŪSIO PATALPŲ EKSPLIKACIJA		
Nr.	Patalpos pavadinimas	Plotas m2
001	Garažas	32.48
002	Laiptinė	1.43
003	Kambarys	26.28
004	Persirengimo pat.	2.76
005	WC - dušinė	2.82
006	Pirtis	5.52
Viso:		71.29

PASTABOS:  
 1. MATMENYS BRĖŽINYJE DUOTI CM  
 2. ALTITUDĖS BRĖŽINYJE DUOTOS M  
 3. 0,00 =

0	2021	Statybos leidimui ir statybai			
Laida	Išleidimo data	Laidos statusas ir išleidimo priežastis (jei taikoma)			
Kval. dok.Nr.	Sigitos Margaritos Štūdės individuali veikla Pažyma Nr.644979				Statinio projekto pavadinimas: VIENBUTIS GYVENAMASIS NAMAS PUPOJŲ SODŲ 7 - OJI G. 50 VILNIUS, REKONSTRUKCIJOS PROJEKTAS
2063	PV	S.Štūdė		2021	Dokumento pavadinimas: RŪSIO PLANAS
					Stadija PP
LT	UŽSAKOVAS: J.K.				Dokumento žymuo: TP 06 2021/07
					Lapas Lapų



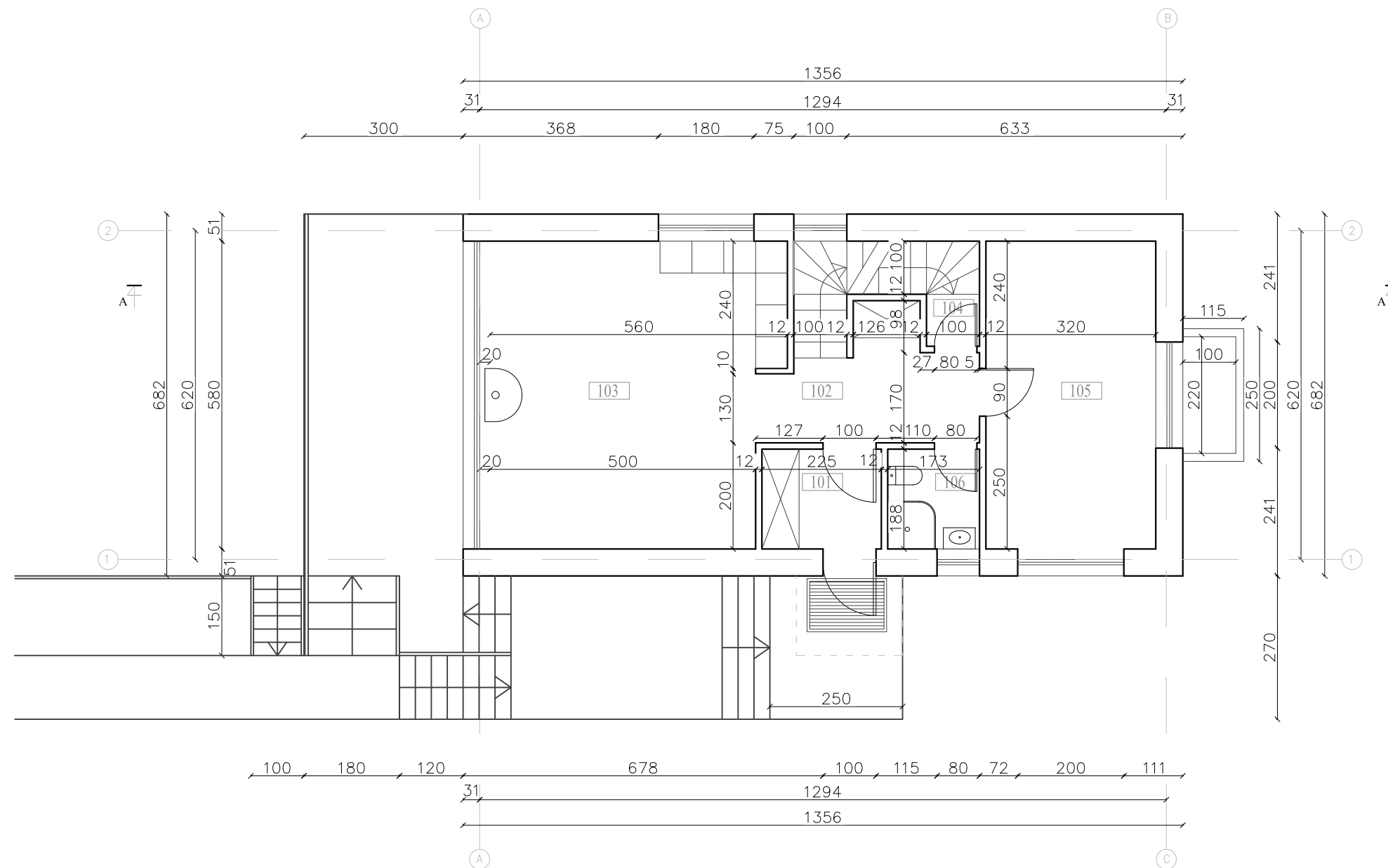

PIRMO AUKŠTO PATALPŲ EKSPLIKACIJA		
Nr.	Patalpos pavadinimas	Plotas m2
101	Tamburas	4.23
102	Koridorius	8.00
103	Virtuvė - kambarys	31.60
104	Laiptinė	0.98
105	Kambarys	19.36
106	WC - dušinė	2.82
Viso:		66.99

- PASTABOS:  
 1. MATMENYS BRĖŽINYJE DUOTI CM  
 2. ALTITUDĖS BRĖŽINYJE DUOTOS M  
 3. 0,00 =

0	2021	Statybos leidimui ir statybai		
Laida	Išleidimo data	Laidos statusas ir išleidimo priežastis (jei taikoma)		
Kval. dok.Nr.	Sigitos Margaritos Štaudės individuali veikla Pažyma Nr.644979			Statinio projekto pavadinimas: VIENBUTIS GYVENAMASIS NAMAS PUPOJŲ SODŲ 7 - OJI G. 50 VILNIUS, REKONSTRUKCIJOS PROJEKTAS
2063	PV	S.Štaudė	2021	Dokumento pavadinimas: PIRMO AUKŠTO PLANAS
				Stadija PP
LT	UŽSAKOVAS: J.K.			Dokumento žymuo: TP 06 2021/07
				Lapas Lapų

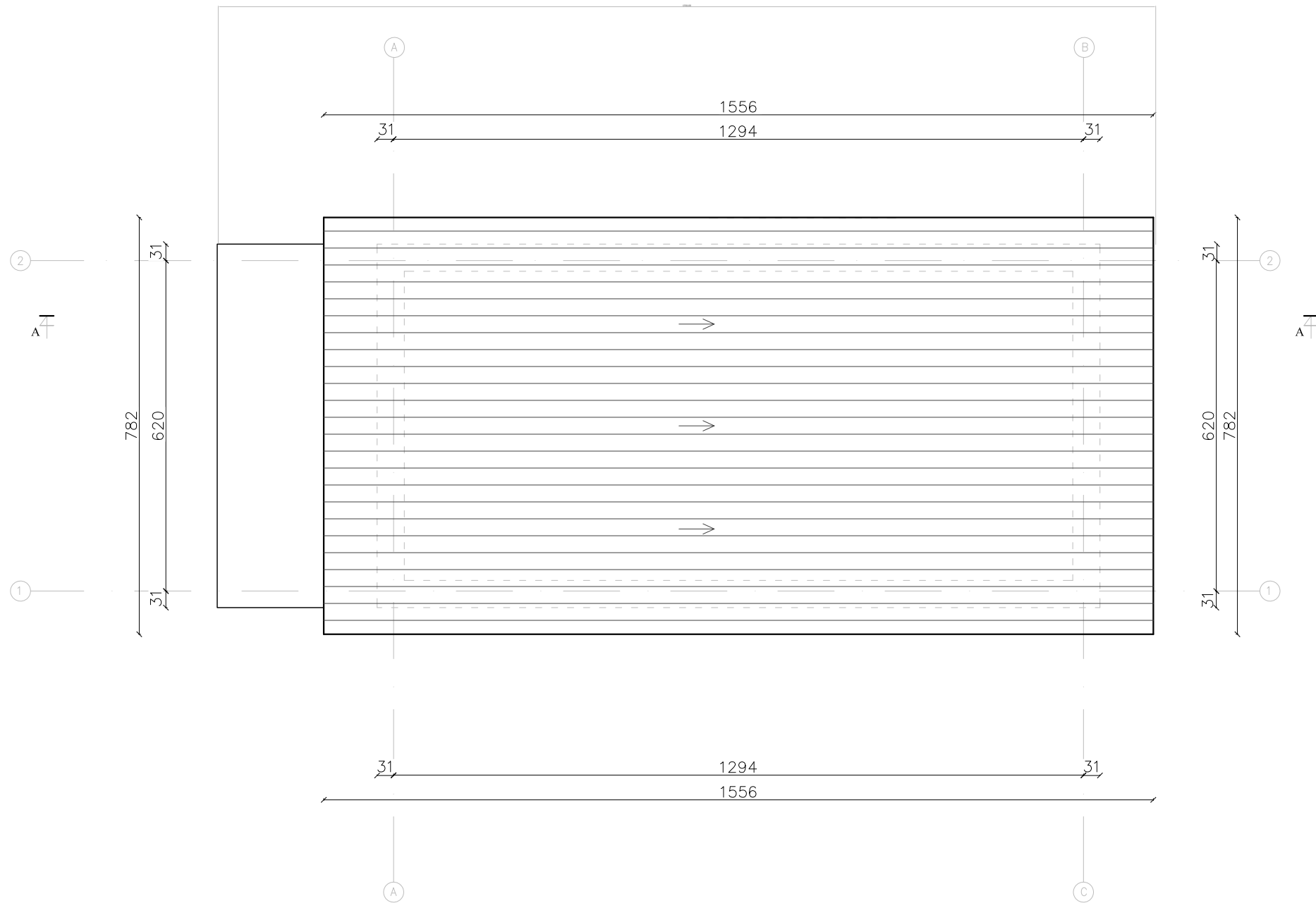

PASTABOS:  
 1. MATMENYS BRĖŽINYJE DUOTI CM  
 2. ALTITUDĖS BRĖŽINYJE DUOTOS M  
 3. 0,00 =

0	2021	Statybos leidimui ir statybai			
Laida	Išleidimo data	Laidos statusas ir išleidimo priežastis (jei taikoma)			
Kval. dok.Nr.	Sigitos Margaritos Štaudės individuali veikla Pažyma Nr.644979			Statinio projekto pavadinimas: VIENBUTIS GYVENAMASIS NAMAS PUPOJŲ SODŲ 7 - OJI G. 50 VILNIUS, REKONSTRUKCIJOS PROJEKTAS	
2063	PV	S.Štaudė		2021	Dokumento pavadinimas: STOGO PLANAS
					Stadija PP
LT	UŽSAKOVAS: J.K.			Dokumento žymuo: TP 06 2021/07	Lapas Lapų

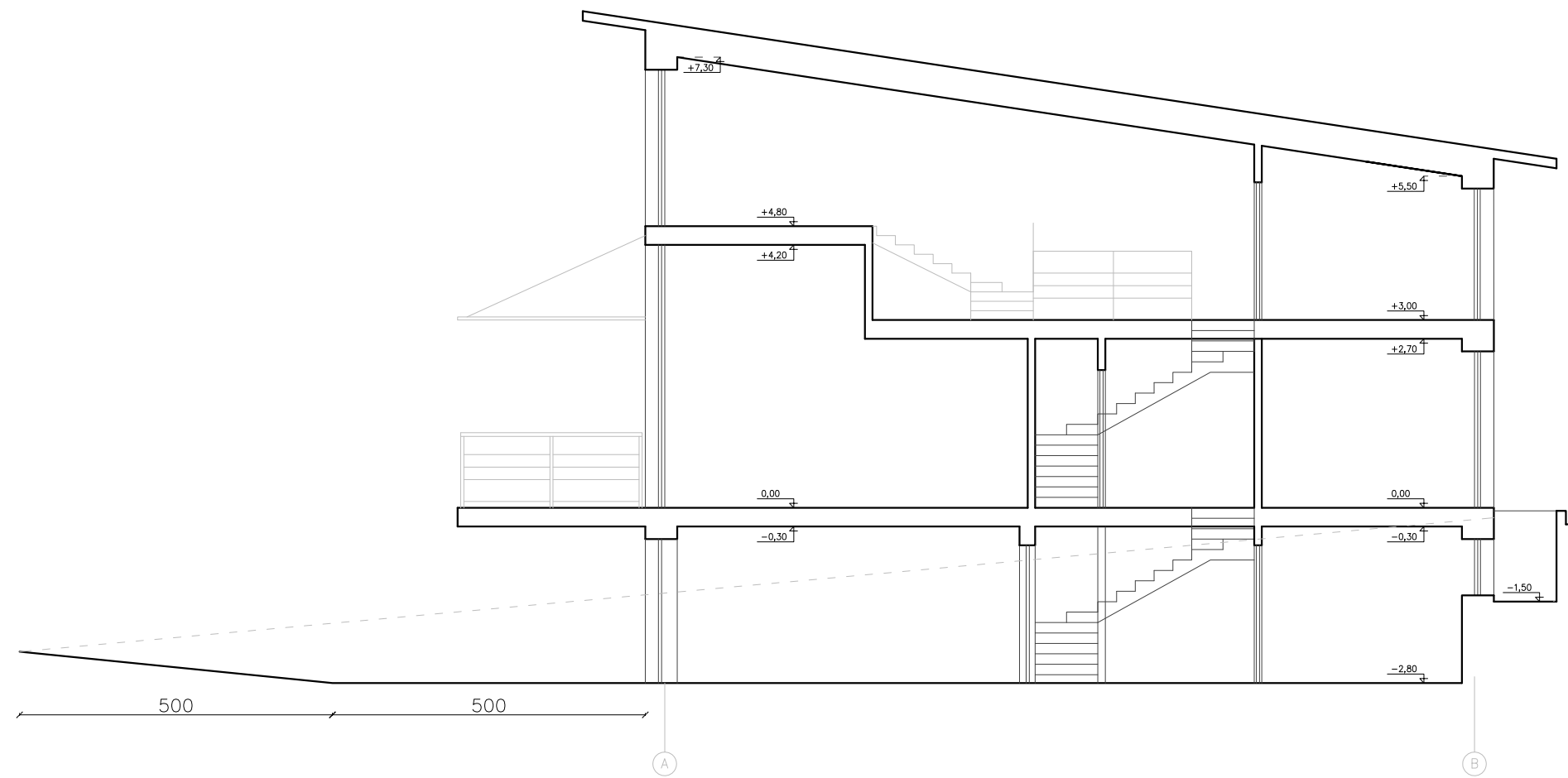

PASTABOS:  
 1. MATMENYS BRĖŽINYJE DUOTI CM  
 2. ALTITUDĖS BRĖŽINYJE DUOTOS M  
 3. 0,00 =

0	2021	Statybos leidimui ir statybai		
Laida	Išleidimo data	Laidos statusas ir išleidimo priežastis (jei taikoma)		
Kval. dok.Nr.	Sigitos Margaritos Štaudės individuali veikla Pažyma Nr.644979			Statinio projekto pavadinimas: VIENBUTIS GYVENAMASIS NAMAS PUPOJŲ SODŲ 7 - OJI G. 50 VILNIUS, REKONSTRUKCIJOS PROJEKTAS
2063	PV	S.Štaudė	2021	Dokumento pavadinimas: PJŪVIS A - A
				Stadija PP
LT	UŽSAKOVAS: J.K.			Dokumento žymuo: TP 06 2021/07
				Lapas
				Lapų

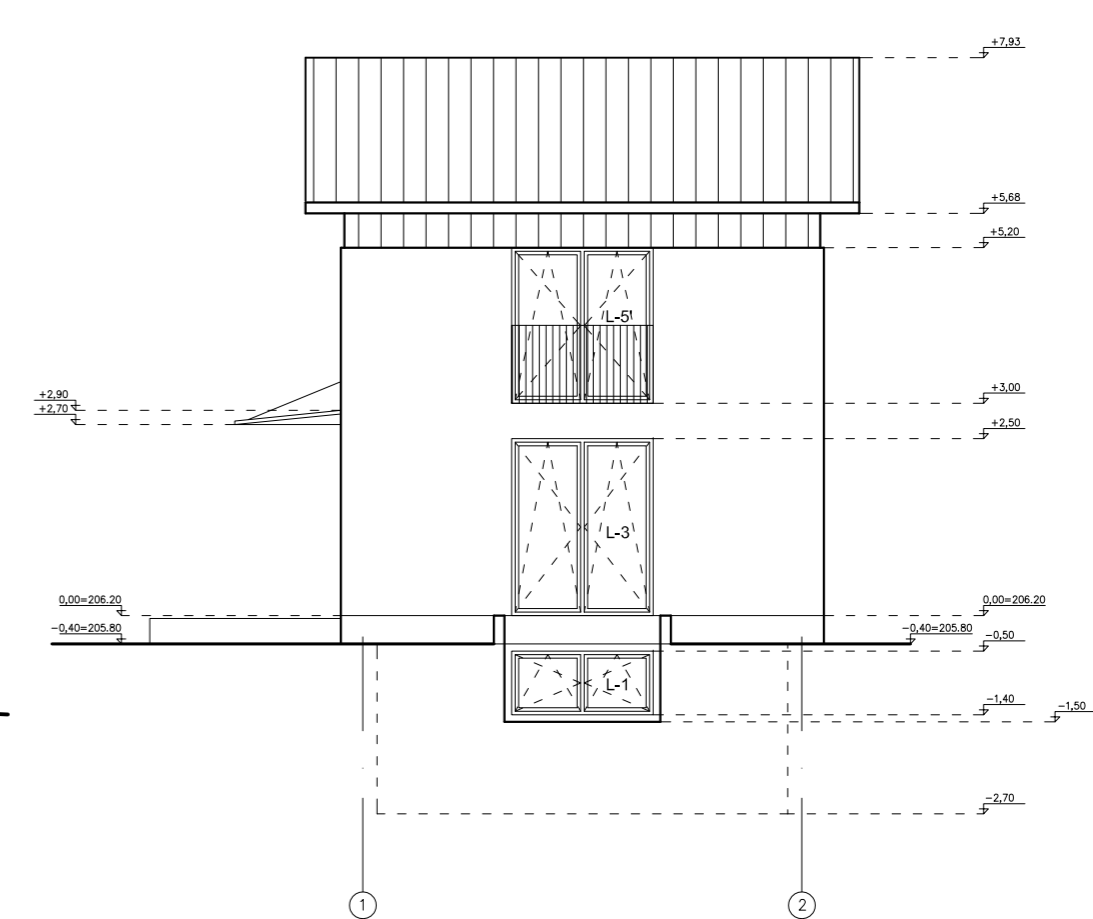
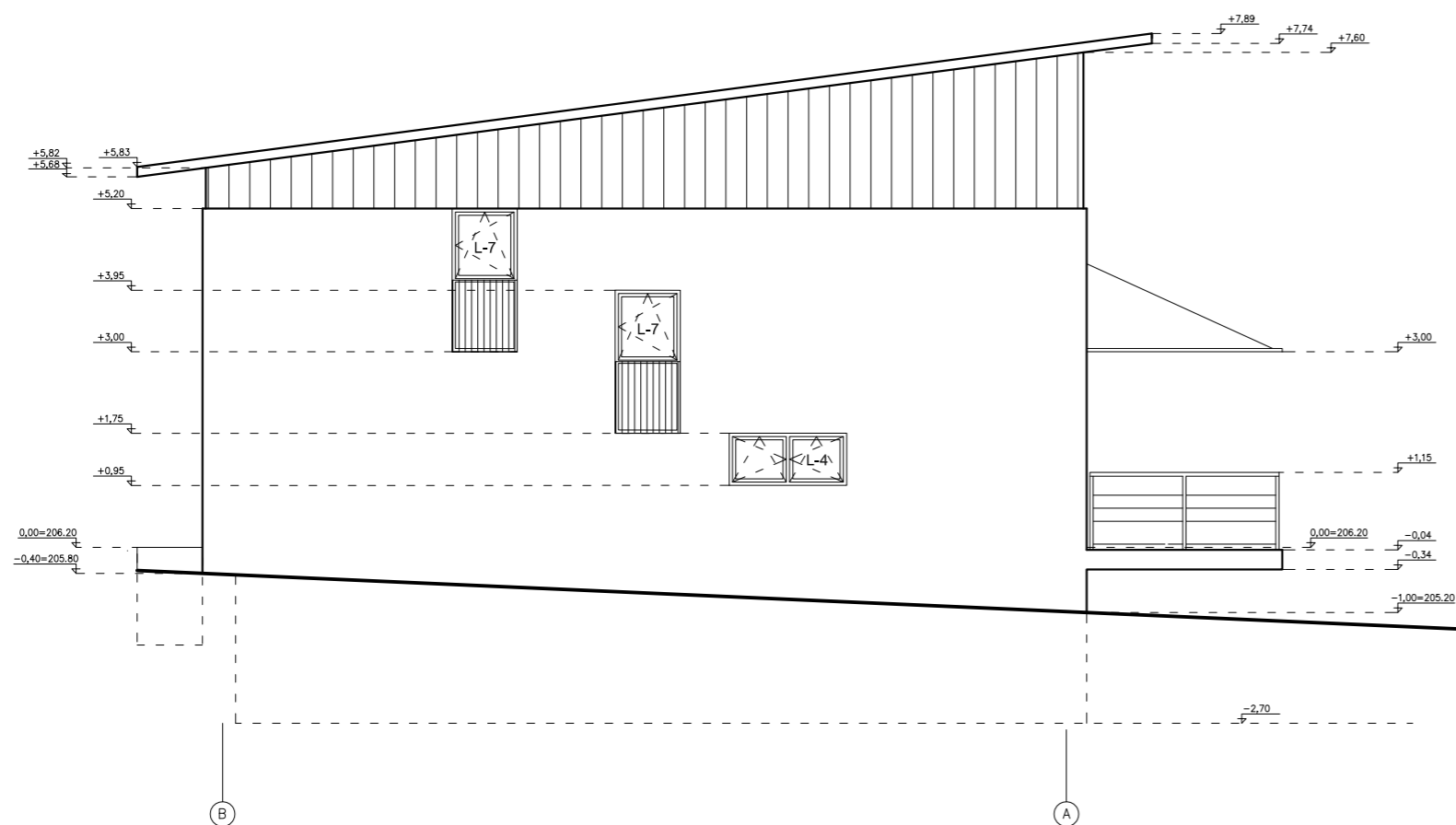
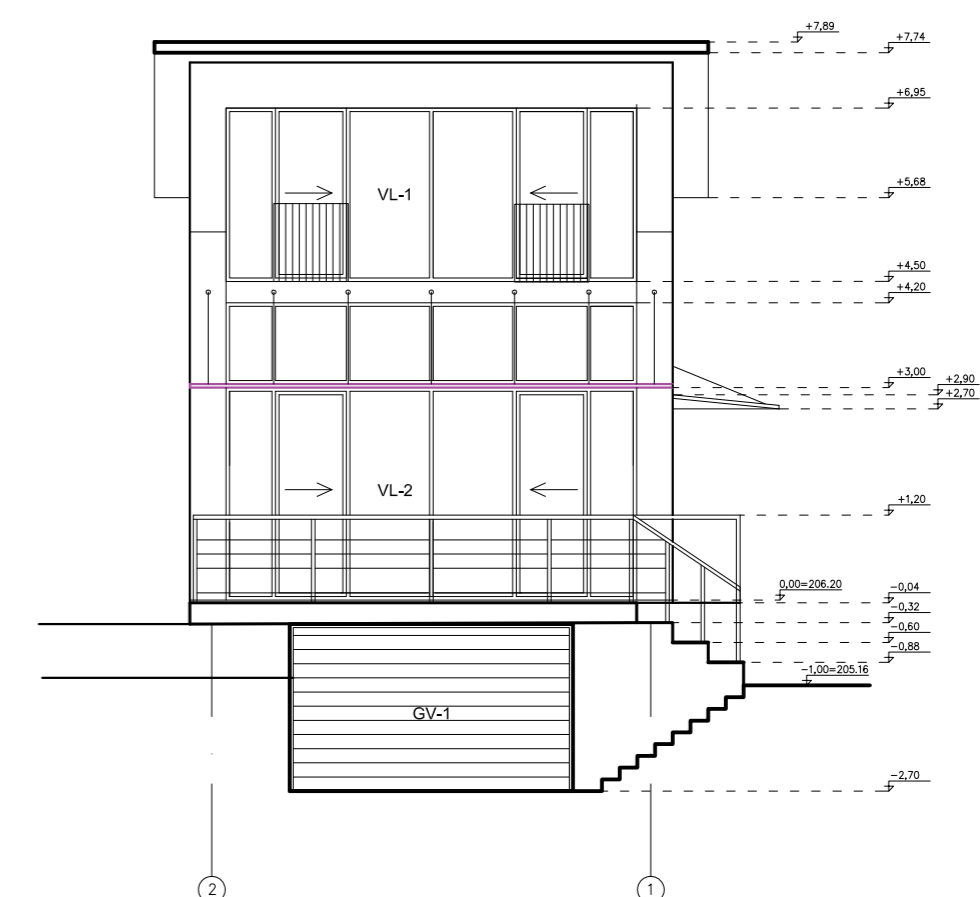
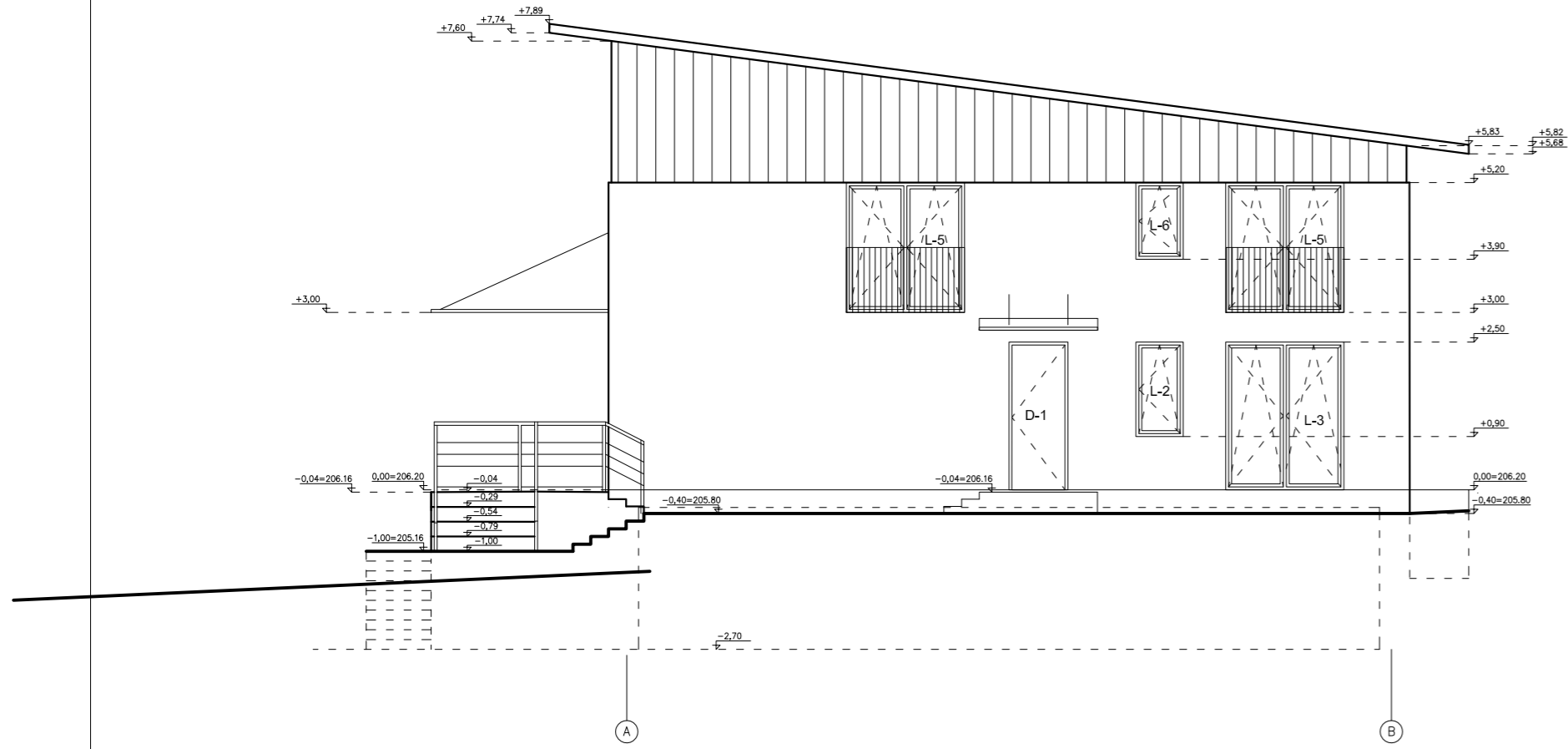

PASTABOS:  
 1. MATMENYS BRĖŽINYJE DUOTI CM  
 2. ALTITUDĖS BRĖŽINYJE DUOTOS M  
 3. 0,00 = 206,20

0	2021	Statybos leidimui ir statybai		
Laida	Išleidimo data	Laidos statusas ir išleidimo priežastis (jei taikoma)		
Kval. dok.Nr.	Sigitos Margaritos Štaudės individuali veikla Pažyma Nr.644979		Statinio projekto pavadinimas: VIENBUTIS GYVENAMASIS NAMAS PUPOJŲ SODŲ 7 - OJI G. 50 VILNIUS, REKONSTRUKCIJOS PROJEKTAS	
2063	PV	S.M.Štaudė		Dokumento pavadinimas: FASADAI
				Stadija PP
LT	UŽSAKOVAS: J.K.		Dokumento žymuo: TP 06 2021/07	Lapas Lapų



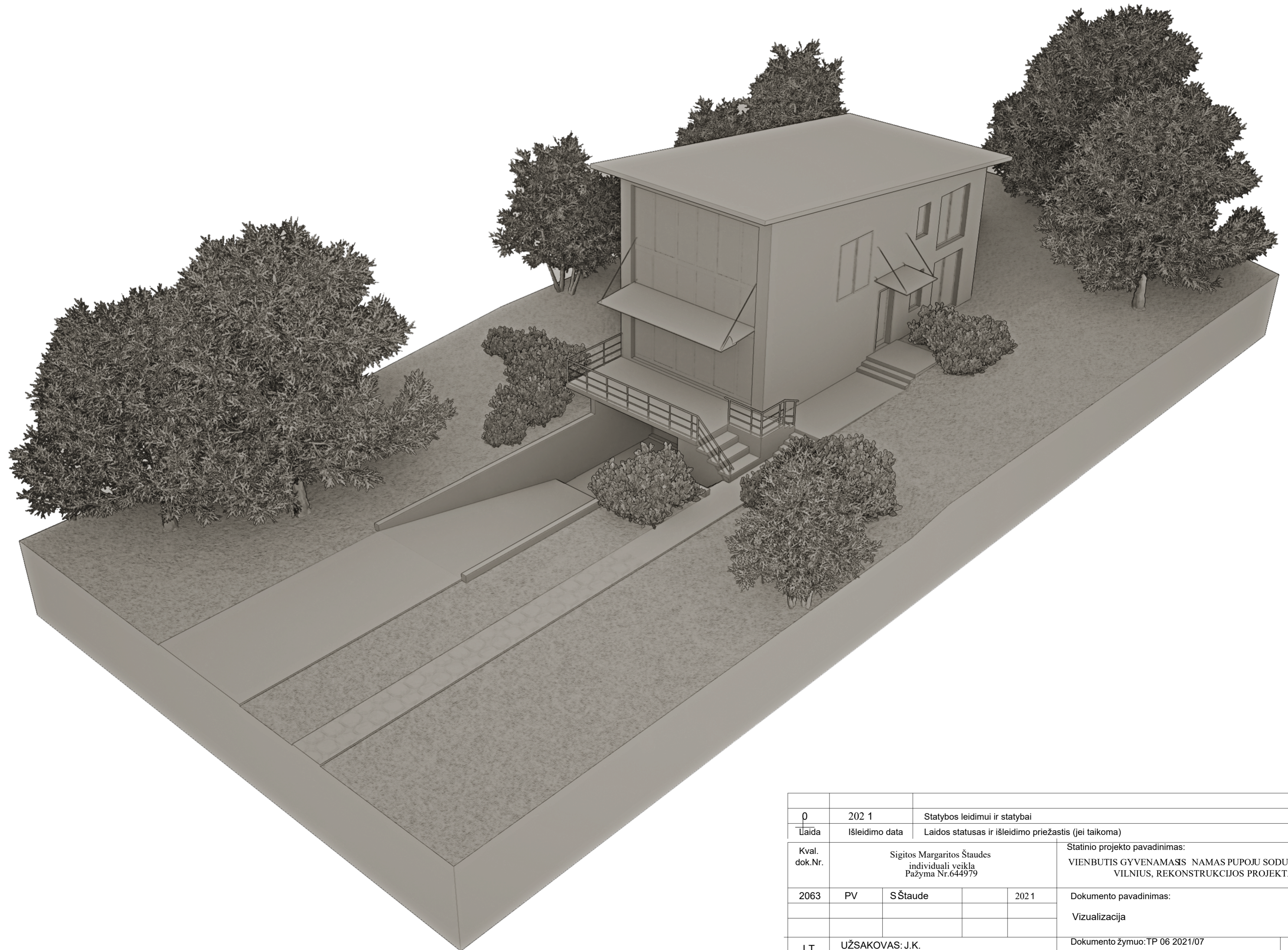

0	2021	Statybos leidimui ir statybai		
Laida	Išleidimo data	Laidos statusas ir išleidimo priežastis (jei taikoma)		
Kval. dok.Nr.	Sigitos Margaritos Štaudes individuali veikla Pažyma Nr.644979			Statinio projekto pavadinimas: VIENBUTIS GYVENAMASIS NAMAS PUPOJU SODU 7 - OJI G. 50 VILNIUS, REKONSTRUKCIJOS PROJEKTAS
2063	PV	SŠtaude	2021	Dokumento pavadinimas: Vizualizacija
				Stadija PP
LT	UŽSAKOVAS: J.K.			Dokumento žymuo: TP 06 2021/07
				Lapas Lapu



