

UŽDAROJI AKCINĖ BENDROVĖ
"RUSNĖ"

OBJEKTAS Nr. 2021-68

LT-44313 KAUNAS
MIŠKO 30 - 78
TEL. 8-37 32 03 65 faks. 8-37 32 00 25
Mob. (8-699) 34205
www.rusne.lt, rusne@rusne.lt

STATYTOJAS:

A.R.

STATYBOS VIETA:

JUOZAŽOLIŲ AKLG. 11, KAUNO M.

STATINYS:

VIENBUČIO GYVENAMOJO NAMO JUOZAŽOLIŲ AKLG. 11,
KAUNE STATYBOS PROJEKTAS

STATYBOS RŪŠIS:

NAUJA STATYBA

STATYBOS KATEGORIJA:

NEYPATINGASIS STATINYS

STADIJA:

TDP

DALIS:

PROJEKTINIAI PASIŪLYMAI
2021-68-PP

TOMAS:

01

DIREKTORIUS

A.MAČIONIS

PROJEKTO VADOVAS

A.MAČIONIS

PROJEKTO VADOVAS ATESTUOTAS AM 2012-12-19 Nr 1450
ĮMONĖS KODAS 132754130

KAUNAS, 2021

1. BRĖŽINIŲ, TEKSTINIŲ IR PRIDEDAMŲ DOKUMENTŲ ŽINIARAŠTIS
TEKSTINIŲ DOKUMENTŲ ŽINIARAŠTIS

Eil.Nr.	Dokumento žymuo	Pavadinimas	Pastabos
1.	2021-68-PP-SA-BDŽ	Objekto vietovės schema	
2.	2021-68-PP-SA-AR	Aiškinamasis raštas	

BRĖŽINIŲ ŽINIARAŠTIS

Dokumento žymuo	Lapo nr.	Lapų	Laida	Statinio projekto dalies pavadinimas	Pastabos
2021-68-PP - SP01	1	1	0	Sklypo dangų planas M1:500	
2021-68-PP - SA02	1	1	0	Cokolinio aukšto planas M 1:100	
2021-68-PP - SA03	1	1	0	Pirmo aukšto planas M 1:100	
2021-68-PP - SA04	1	1	0	Fasadai M1:100	
2021-68-PP - SA05	1	1	0	Fasadai M1:100	

PAGRINDINIAI RODIKLIAI

Pavadinimas	Kiekis
Sklypo plotas	1188m ²
Sklypo užstatymo tankis	9.3
Sklypo užstatymo intensyvumas	12.7
<i>Projektuojamo pastato rodikliai:</i>	
užstatymo plotas	154.10 m ²
bendras plotas	150.5 m ²
Tūris	785 m ³
Dangos	210.0 m ²

KVAL. DOK. NR.	 UAB "RUSNĖ"	VIENBUČIO GYVENAMOJO NAMO JUOZAŽOLIŲ AKLG. 11, KAUNE STATYBOS PROJEKTAS			
A1450	PV	A. MAČIONIS		AIŠKINAMASIS RAŠTAS	Laida
A2240	PDV	R.RAŠIMĖ			0
LT	STATYTOJAS: A.R. UŽSAKOVAS: A.R.	ŽYMUO: 2021-68-PP.AR	Lapas	Lapų	
			1	5	

AIŠKINAMASIS RAŠTAS

NORMATYVINIŲ DOKUMENTŲ, KURIAIS VADOVAUJANTIS PARENGTA PROJEKTO DALIS, SĄRAŠAS:

DOKUMENTŲ BEI PAGRINDINIŲ NORMATYVINIŲ STATYBOS TECHNINIŲ DOKUMENTŲ, KURIAIS VADOVAUJANTIS PARENGTAS PROJEKTO DALIS SĄRAŠAS

Privalomųjų TP rengimo dokumentų sąrašas:

- Žemės sklypo nuosavybės teisę patvirtinantys dokumentai.
- Statinio projektavimo užduotis.
- Užsakovo patvirtinti projektiniai pasiūlymai.

Licencijuotų programų sąrašas:

- AutoCAD LT 2022
- Microsoft Office 2019

Pagrindinių normatyvinių statybos techninių dokumentų, kuriais vadovaujantis parengtas projektas, sąrašas:

LR įstatymai

LR Statybos įstatymas Nr. I-1240 (Galiojanti suvestinė redakcija 2021-01-01)
LR Aplinkos apsaugos įstatymas. 1992-01-30, Nr. 20-0 (Galiojanti suvestinė redakcija 2021-01-01)
LR Žemės įstatymas. 1994-04-26 Nr. I-446 (Galiojanti suvestinė redakcija 2021-01-01)
LR Geriamojo vandens tiekimo ir nuotekų tvarkymo įstatymas. 2006-07-13, Nr. X-764 (Galiojanti suvestinė redakcija 2021-01-01)

Organizaciniai tvarkomieji statybos techniniai reglamentai

- STR 1.04.04:2017 „Statinio projektavimas, projekto ekspertizė“ (Galiojanti suvestinė redakcija 2020-09-22)
- STR 1.01.04:2015 „Statybos produktų, neturinčių darniųjų techninių specifikacijų, eksploatacinių savybių pastovumo vertinimas, tikrinimas ir deklaravimas. Bandymų laboratorijų ir sertifikavimo įstaigų paskyrimas. Nacionaliniai techniniai įvertinimai ir techninio vertinimo įstaigų paskyrimas ir paskelbimas“ (Galiojanti suvestinė redakcija 2019-12-04)
- STR 1.01.08:2002 „Statinio statybos rūšys“ (Galiojanti suvestinė redakcija 2018-06-21)
- STR 1.01.03:2017 „Statinių klasifikavimas“ (Galiojanti suvestinė redakcija 2020-06-16)
- STR 1.04.02:2011 „Inžineriniai geologiniai ir geotechniniai tyrimai“
- STR 1.05.01:2017 „Statybą leidžiantys dokumentai. Statybos užbaigimas. Statybos sustabdymas. Savavališkos statybos padarinių šalinimas. Statybos pagal neteisėtai išduotą statybą leidžiantį dokumentą padarinių šalinimas“ (Galiojanti suvestinė redakcija 2021-01-02)
- STR 1.06.01:2016 „Statybos darbai. Statinio statybos priežiūra“ (Galiojanti suvestinė redakcija 2018-07-01)

Techninių reikalavimų statybos techniniai ir kiti reglamentai

- STR 2.01.01(1):2005 Esminis statinio reikalavimas. „Mechaninis atsparumas ir pastovumas“ (priimtas 2005-09-21)
- STR 2.01.01 (2):1999 Esminiai statinio reikalavimai. „Gaisrinė sauga“ (Galiojanti suvestinė redakcija 2002-10-05)
- STR 2.01.01 (3):1999 Esminis statinio reikalavimas. Higiena, sveikata, aplinkos apsauga“ (Galiojanti suvestinė redakcija 2002-11-09)
- STR 2.01.01 (4):2008 Esminis statinio reikalavimas. „Naudojimo sauga“ (Priimtas 2007-12-27)
- STR 2.01.01 (5):2008 Esminis statinio reikalavimas. „Apsauga nuo triukšmo“ (Priimtas 2008-03-12)
- STR 2.01.01 (6):2008 Esminis statinio reikalavimas. „Energijos taupymas ir šilumos išsaugojimas“ (Priimtas 2008-03-12)
- STR 2.01.02:2016 „Pastatų energinio naudingumo projektavimas ir sertifikavimas“ (Galiojanti suvestinė redakcija 2020-09-29)
- STR 2.01.06:2009 „Statinių apsauga nuo žaibo. Išorinė statinių apsauga nuo žaibo“ (Priimtas 2009-11-17)
- STR 2.01.07:2003 „Pastatų vidaus ir išorės aplinkos apsauga nuo triukšmo“ (Galiojanti suvestinė redakcija 2019-08-01)
- STR 2.02.02:2004 "Visuomeninės paskirties statiniai" (Galiojanti suvestinė redakcija 2016-06-29)
- STR 2.03.01:2019 „Statinių prieinamumas“ (Priimtas 2019-11-04)
- STR 2.04.01:2018 „Pastatų atitvaros. Sienos, stogai, langai ir išorinės įėjimo durys“ (Priimtas 2019-04-03)
- STR 2.05.12:2004 „Statinių konstrukcijos grindys“ (Priimtas 2004-03-23)
- STR 2.05.03:2003 „Statybinių konstrukcijų projektavimo pagrindai“ (Galiojanti suvestinė redakcija 2019-07-19)
- STR 2.05.04:2003 „Poveikiai ir apkrovos“ (Galiojanti suvestinė redakcija 2006-02-12)

	Lapas	Lapų	Laida
2021-68-PP.AR	2	5	0

- STR 2.06.04:2014 „Gatvės ir vietinės reikšmės keliai. Bendrieji reikalavimai“ (Galiojanti suvestinė redakcija 2020-03-10)
- STR 2.07.01:2003 „Vandentiekis ir nuotekų šalintuvas. Pastato inžinerines sistemas. Lauko inžineriniai tinklai“ (Galiojanti suvestinė redakcija 2009-04-01)
- STR 2.09.02:2005 “Šildymas, vėdinimas ir oro kondicionavimas”; (Galiojanti suvestinė redakcija 2015-03-27)
- Gaisrinės saugos pagrindiniai reikalavimai, 2010-12-7, Nr. 1-338 (Galiojanti suvestinė redakcija 2020-05-01)
- Dėl visuomeninių statinių gaisrinės saugos taisyklių patvirtinimo ,2011-01-17 įsakymas Nr. 1-14 (Žin., 2011, Nr. 8-378) (Galiojanti suvestinė redakcija 2018-11-09)
- Dėl normatyvinių statinių apsaugos dokumentų patvirtinimo 2007-02-22 Nr. 1-66 (Galiojanti suvestinė redakcija 2016-05-01)
- Stacionariųjų gaisrų gesinimo sistemų projektavimo ir įrengimo taisyklės, 2016-01-05 įsakymas Nr. 1-1 (Galiojanti suvestinė redakcija 2017-08-17)
- Vėdinimo sistemų gaisrinės saugos taisyklės 2013-10-04 įsakymas Nr. 1-250 (Galiojanti suvestinė redakcija 2019-11-01)
- Dūmų ir šilumos valdymo sistemų projektavimo ir įrengimo taisyklės 2013-10-04 įsakymas Nr. 1-249

Respublikos statybos normos, taisyklės ir kt.

- RSN 139-92. Pastatų ir statinių žaibosauga.
- RSN 156-94. Statybinė klimatologija.
- EĮĮ. Elektros įrenginių įrengimo taisyklės. 2012-02-03, Nr. 1-22 (aktuali redakcija nuo 2020-07-31)
- Lietuvos Respublikos darbuotojų saugos ir sveikatos įstatymas, 2003-07-01, Nr. IX-1672 (aktuali redakcija nuo 2020-05-01)
- Darboviečių įrengimo statybvietėse nuostatos 2008-01-15, Nr. A1-22/D1-34 (aktuali redakcija nuo 2009-05-27)
- Saugos ir sveikatos taisyklės statyboje 2000-12-22, Nr. 346 (aktuali suvestinė redakcija nuo 2011-07-01)
- Šilumos tiekimo tinklų ir šilumos punktų įrengimo taisyklės 2011-06-17, Nr. 1-160 (Galiojanti suvestinė redakcija 2019-01-31)

Higienos normos ir aplinkos apsaugos normatyviniai dokumentai

- HN 24:2003 "Geriamojo vandens saugos ir kokybės reikalavimai" (Galiojanti suvestinė redakcija 2020-05-14)
- HN 33:2011 „Triukšmo ribiniai dydžiai gyvenamuosiuose ir visuomeninės paskirties pastatuose bei jų aplinkoje“ (Galiojanti suvestinė redakcija 2018-02-14)
- HN 69-2003 "Šiluminis komfortas ir pakankama šiluminė aplinka darbo patalpose. Parametrų norminės vertės ir matavimo reikalavimai" (priėmimo data 2003-12-24)
- HN 98-2000 "Natūralus ir dirbtinis darbo vietų apšvietimas. Apšvietos ribinės vertės ir bendrieji matavimo reikalavimai" (Galiojanti suvestinė redakcija 2014-11-01)
- "Dėl darboviečių įrengimo bendrųjų nuostatų patvirtinimo" Nr.85/233
- Paviršinių (lietaus) nuotekų tinklų ir įrenginių sistemos eksploatavimo taisyklių ir paviršinių (lietaus) nuotekų tvarkymo paslaugų kainos Nr. 1-126 (Galiojanti suvestinė redakcija 2016-01-28)
- „Specialiosios žemės ir miško naudojimo sąlygos“, patvirtintos LR Respublikos vyriausybės 2019-06-06, Nr. XIII-2166 (Galiojanti suvestinė redakcija 2021-01-01)
- Paviršinių nuotekų tvarkymo reglamentas, patvirtintas LR aplinkos ministro 2007 balandžio 02d. Nr. D1-193 (Galiojanti suvestinė redakcija 2019-11-01)
- Nuotekų valymo įrenginių taikymo reglamentas, patvirtintas LR aplinkos ministro 2006 rugsėjo 11d. Nr. D1-412 (Galiojanti suvestinė redakcija 2018-07-01)
- Nuotekų tvarkymo reglamentas, patvirtintas LR aplinkos ministro 2006-05-17, Nr. D1-236 (Galiojanti suvestinė redakcija 2019-11-01)
- Atliekų tvarkymo taisyklės, patvirtintos LR aplinkos ministro 1999-07-14, Nr. 217 (Galiojanti suvestinė redakcija 2018-12-06)
- Statybinių atliekų tvarkymo taisyklės, patvirtintos aplinkos ministro 2006 m. gruodžio 29 d. įsakymu Nr.D1-637 (Galiojanti suvestinė redakcija 2018-07-01)
- LRV 2003-04-24 nutarimas Nr. 501 „Dėl buities, sanitarinių ir higienos patalpų įrengimo reikalavimų“ (Galiojanti suvestinė redakcija 2018-05-01)

2021-68-PP.AR	Lapas	Lapų	Laida
	3	5	0

1.1. PAGRINDINIAI PROJEKTAVIMO DUOMENYS

Statybos vieta, statybos rūšis, statinio grupė, projekto rengimo pagrindas.

Projektuotojas – UAB „Rusnė“;

Statytojas (užsakovas) – A.R.;

Statinio pavadinimas - „Vienbučio gyvenamojo namo Juozažolių aklg. 11, Kaune statybos projektas“.

Statybos rūšis – Nauja statyba;

Statinio kategorija – Neypatingasis statinys;

Statinio paskirtis: 6.1. gyvenamosios paskirties (vieno buto) pastatai;

Sklypo adresas: Juozažolių aklg. 11, Kauno m.;

Žemės sklypo unikalus Nr. 4400-5015-1720;

Žemės sklypo kadastrinis Nr.: 1901/0249:94 Kauno m. k. v.;

Pagrindinė naudojimo paskirtis: Kita

Naudojimo būdas: Vienbučių ir dvibučių gyvenamųjų pastatų teritorijos;

Sklypo plotas: 0.1188 ha;

Sklypo savininkas: A.R. ir V.R.

Specialiosios žemės ir miško naudojimo sąlygos: Vandens tiekimo ir nuotekų, paviršinių nuotekų tvarkymo infrastruktūros apsaugos zonos;

1.2. SKLYPE PROJEKTUOJAMI STATINIAI, TVARKYMO IR PASTATŲ PROJEKTINIAI SPRENDIMAI.

Sklypo pastatų, inžinerinių statinių, tinklų ir susisiekimo komunikacijų išdėstymas sklype

Projektuojamo pastato vieta sklype

Teritorija skirta vienbučių ir dvibučių pastatų statybai. Pastato vieta parinkta prie akligatvio numatant kelias vietas automobilių parkavimui. Pastato pagrindiniai fasadai orientuoti į pietryčius, terasa numatoma pietvakarių pusėje. Pastato vieta sklype, privažiavimai, atitinka normatyvinius dokumentus.

Pastatas projektuojamas Kaune, Juozažolių aklg. Teritorija yra pietrytinėje Kauno miesto dalyje. Sklypas yra paskutinis akligatvyje, natūraliai susiformavusiame šlaite. Iš šiaurės bei vakarų pusių sklypą riboja gretimi suformuoti sklypai, iš vakarų bei pietų – valstybinė žemė. Šiuo metu teritorijoje nėra įregistruotų statinių.

Sklype esantys želdiniai

Sklype nėra saugotinių želdinių, augančių ne miško žemėje.

Teritorijos vertikalus planavimas, lietaus vandens nuvedimas

Sklypas yra žemėjantis pietų kryptimi, altitudės projektavimo ir statybos darbų zonoje svyruoja nuo 53.53 iki 48.78.

Aplinkos tvarkymas, teritorijos apželdinimas, eksterjero elementai

Sklypo didžiąją dalį užima veja, nuo pastato atsižvelgiant į esamus sklypo nuolydžius dvejose pastato pusėse projektuojami laiptai nusileisti į terasą bei ties cokoliniu aukštu. Ties pagrindiniu įėjimu projektuojama betoninių trinkelėlių danga.

Pastatas dviejų aukštų, 8.98m. aukščio nuo cokolinio aukšto grindų iki stogo kraigo. Sąlyginė altitudė $\pm 0,000 = 53.50$ sutampa pirmo aukšto grindimis. Cokolinio aukšto grindų altitudė 49.80.

Pagrindinis įėjimas į pastatą projektuojamas iš vakarinės pusės nuo įvažiavimo į sklypą ir automobilių aikštelės, kiti išėjimai iš pastato numatomi iš švėtinės į terasą bei cokoliniame aukšte iš miegamųjų zonos į kiemą. Pastato pirmame aukšte prie įėjimo numatoma įrengti san. Mazgą, erdvų holą bei vieną bendrą virtuvės bei švėtinės zoną. Cokolinis aukštas skirtas miegamiesiems bei pagalbinėms patalpoms- projektuojami du miegamieji, vienas darbo/ svečių kambarys, skalbykla ir pagalbinė patalpa.

Patalpų apšvietimas

Gyvenamojo namo patalpų apšvietimas tiek natūralus (pro langus), tiek dirbtinis. Sklype pastatas orientuotas į pietinę pusę, todėl visos gyvenamosios patalpos gauna natūralų apšvietimą. Įrengiant apšvietimą, remiamasi

2021-68-PP.AR	Lapas	Lapų	Laida
	4	5	0

„Vienbučiai ir dvibučiai gyvenamieji pastatai“ reikalavimais. Apšvietimas pastate numatomas šviestuvais su šviesos diodų (LED) lempomis.

Natūralios apšvietos koeficientas gyvenamuosiuose kambariuose ir virtuvėje turi būti ne mažesnis kaip 0,5%.m.

Stogo apdaila

Gyvenamojo namo stogas šlaitinis 29.7° , dangai numatyta naudoti klasikinė skarda, antracito spalvos. Stogų apatiniai pakalimas – tamsių medžio dailienčių. Stogo lietloviai ir lietvamzdžiai projektuojami skardiniai, spalva – derinama prie stogo dangos spalvos.

Vidaus apdaila

Gyvenamojo namo vidaus apdaila - vidaus sienos ir pertvaros tinkuojamos arba aptaisomos gipso kartono plokštėmis. Paviršių apdaila įvairi: dažymas, tapetavimas, padengimas glazūruotomis plytelėmis arba viniline danga. San. mazguose rekomenduojamas keramikinėmis plytelėmis. Lubos aptaisomos gipso kartonu ir dažomos pagal užsakovo pageidavimus. Apdailai naudojamos tik sertifikuotos medžiagos, turinčios higieninius sertifikatus.

Langai ir durys

Gyvenamojo namo langai - plastikiniai, spalva – pilka, įstiklinti trijų stiklų stiklo paketu arba dviejų stiklų stiklo paketu su selektyviu stiklu. Rekomenduojami langai su išbaigta gamykline apdaila. Gyvenamojo namo pagrindinės durys – šarvo, spalva tamsiai pilka. Vidaus durys – medinės (skydinės), įstiklintos arba aklinos. Durys iš garažo ir sandėliuko – priešgaisrinės.

Grindų apdaila

Pagal užsakovo pageidavimus, grindų dangas pasirenka užsakovas. Išorės ir vidaus apdailai naudoti tik sveikatai nekenksmingas medžiagas.

Fasadų apdaila

Fasadų sienų apdailai numatomos degintos medienos dailylentės (maumedis). Dailylentės montuojamos vertikaliai nerūdijančio plieno medsraigčiais. Prieš montuojant ar alyvuojant susisiekti su gamintoju dėl detalesnės informacijos.

Statybos įtaka aplinkai, gyventojams, gretimoms teritorijoms.

Gyvenamų pastatų arti nėra, pastatas neigiamos įtakos eksploatacijos ir statybos laikotarpiu jiems neturės.

Kultūros paveldo išsaugojimas, urbanistikos sprendiniai. Apsaugos ir santarinės zonos.

Sklypas nepatenka į kultūros paveldo ir kitas apsaugines zonas.

Apsauga nuo triukšmo

Pastato atitvarinės konstrukcijos užtikrina norminę garso izoliaciją. Langai ir vitrinos įrengiamos su stiklo paketais.

Trečiųjų asmenų gyvenimo ir veiklos sąlygų užtikrinimas

Statybos metu trečiųjų asmenų judėjimui netrukdoma. Inžineriniai tinklai prijungiami nenutraukiant linijų.

	Lapas	Lapų	Laida
2021-68-PP.AR	5	5	0

1 AUKŠTO PATALPŲ EKSPLIKACIJA		
PAT. NR.	PAVADINIMAS	PLOTAS, M ²
101	HOLAS	8,31
102	SAN. MAZGAS	2,43
103	KORIDORIUS	5,40
104	VIRTUVĖ/ VALGOMASIS	13,62
105	SVETAINĖ	26,56
PLOTAS:		56,32

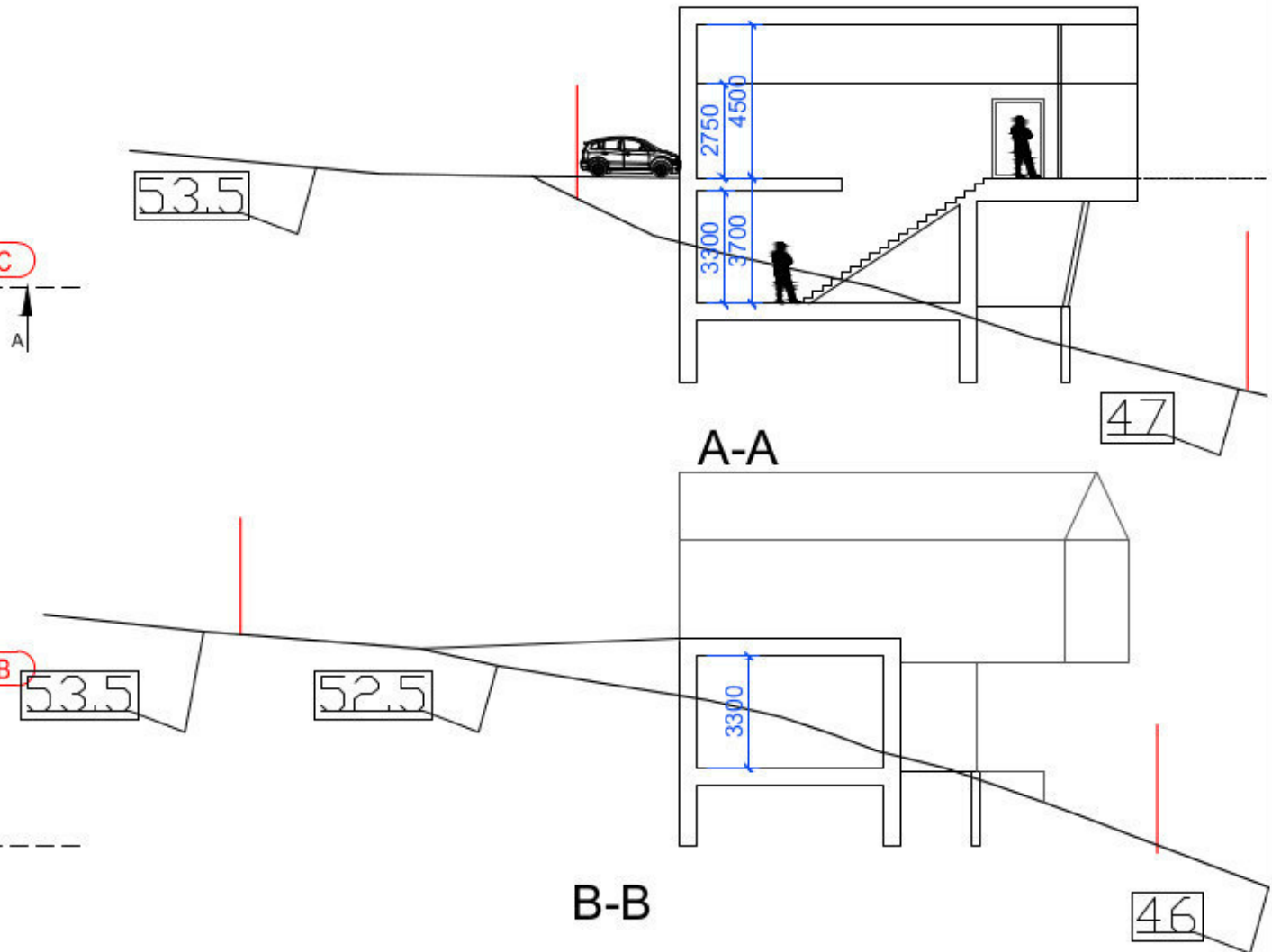
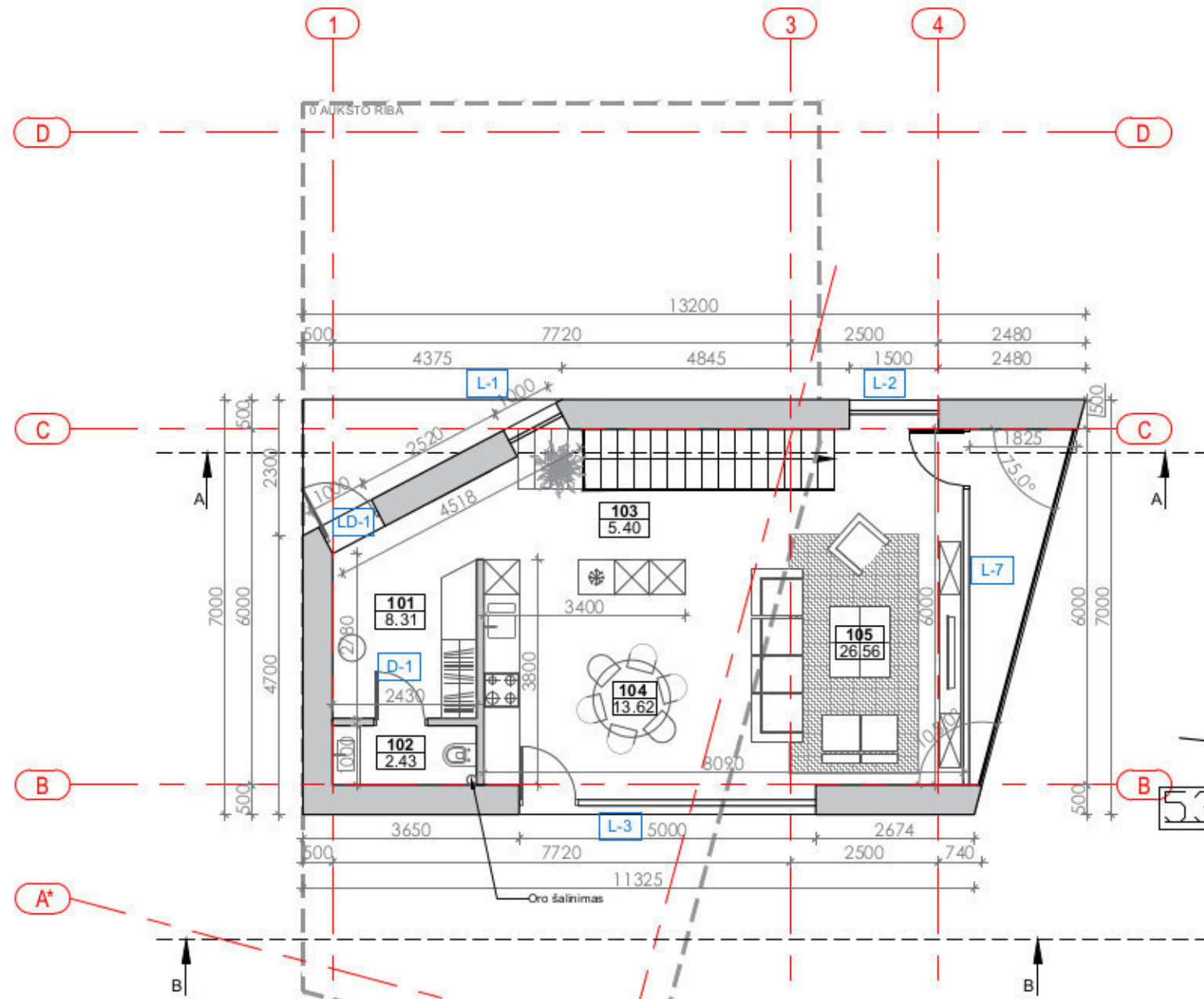

PROJEKTO SPRENDINIAI SUDERINTI
 MB "UBAMI"
 ARCHITEKTĖ A. RAŽAUSKAITĖ-UBARTĖ
 ARCHITEKTĖ M. MISĖ

[Signatures]

0	2021-09	STATYBĄ LEIDŽIANČIAM DOKUMENTUI GAUTI	
LAIDA	IŠLEIDIMO DATA	LAIDOS STATUSAS, KEITIMŲ PRIEŽASTIS	
KVAL. DOK. NR.		UŽDAROJI AKCINĖ BENDROVĖ "RUSNĖ"	STATINIO PROJEKTO PAVADINIMAS VIENBUČIO GYVENAMOJO NAMO JUOŽAŽOLIŲ AKLIG. 11, KAUNE STATYBOS PROJEKTAS
1450	PV	A. MAČIONIS	STATINIO NR. IR PAVADINIMAS
A2240	PDV	R. RAŠIMĖ	0 AUKŠTO PLANAS M 1:100
LAIDA			0
LT	STATYTOJAS/UŽSAKOVAS:	A.R.	DOKUMENTO ŽYMUO 2021-68-TDP-SA-01
			LAPAS LAPŲ 1 1

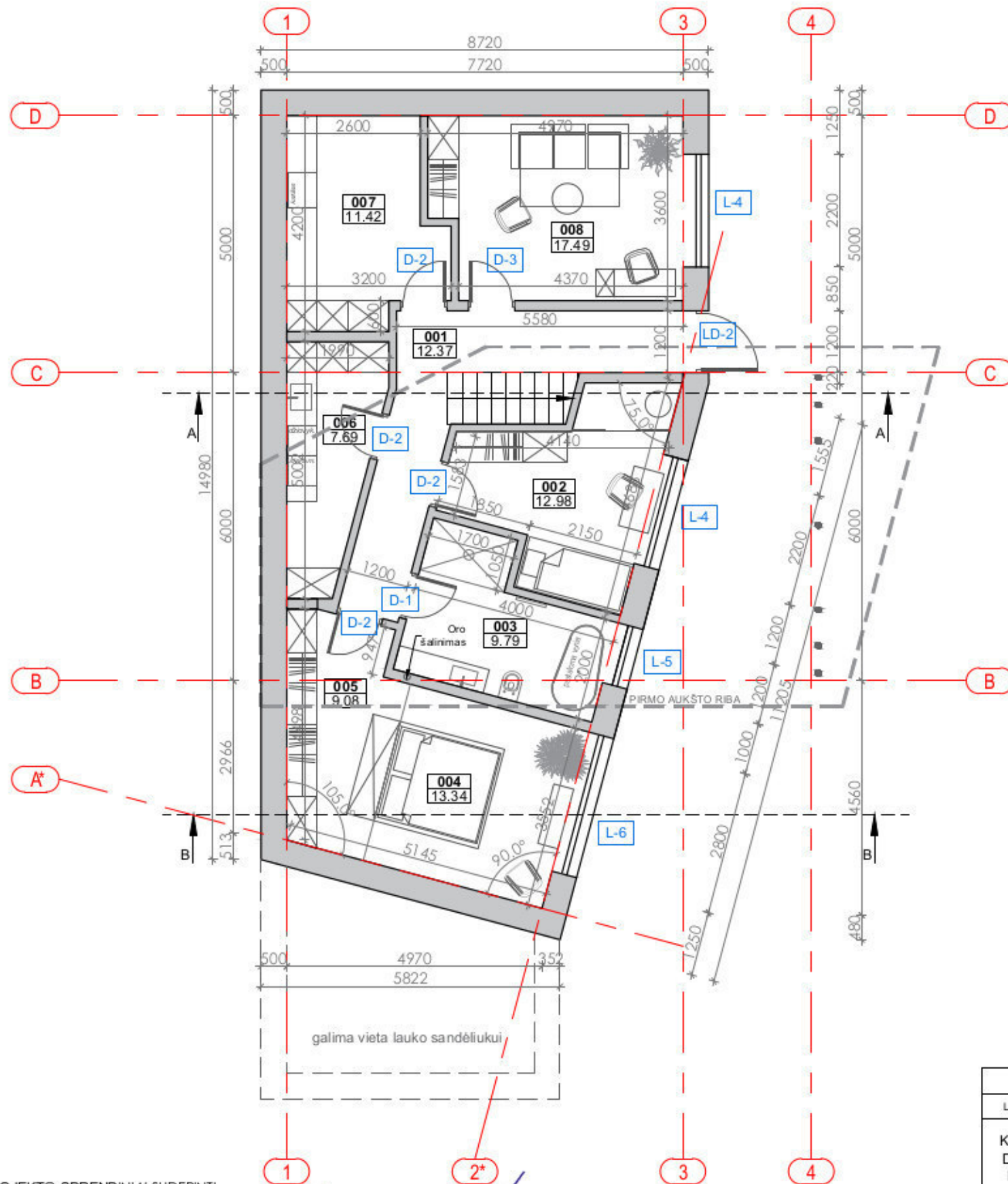

0 AUKŠTO PATALPŲ EKSPLIKACIJA		
PAT. NR.	PAVADINIMAS	PLOTAS, M ²
001	KORIDORIUS	12,37
002	VAIKO KAMBARYS	12,98
003	VONIOS KAMBARYS	9,79
004	MIEGAMASIS	13,35
005	DRABUŽINĖ	9,09
006	SKALBYKLA	7,69
007	PAGALBINĖ PATALPA	11,42
008	DARBO/SVEČIŲ KAMBARYS	17,49
PLOTAS:		94.18

PROJEKTO SPRENDINIAI SUDERINTI

MB "UBAMI"

ARCHITEKTĖ A. RAŽAUSKAITĖ-UBARTĖ

ARCHITEKTĖ M. MISĖ

0	2021-09	STATYBĄ LEIDŽIANČIAM DOKUMENTUI GAUTI		
LAIDA	IŠLEIDIMO DATA	LAIDOS STATUSAS, KEITIMŲ PRIEŽASTIS		
KVAL. DOK. NR.		UŽDAROJI AKCINĖ BENDROVĖ "RUSNĖ"	STATINIO PROJEKTO PAVADINIMAS VIENBUČIO GYVENAMOJO NAMO JUOŽAŽOLIŲ AKLIG. 11, KAUNE STATYBOS PROJEKTAS	
1450	PV	A. MAČIONIS	STATINIO NR. IR PAVADINIMAS	LAIDA
A2240	PDV	R.RAŠIMĖ	1 AUKŠTO PLANAS M 1:100	0
LT	STATYTOJAS/UŽSAKOVAS: A.R.		DOKUMENTO ZYMUO 2021-68-TDP-SA-02	LAPAS 1
				LAPŲ 1



PROJEKTO SPRENDINIAI SUDERINTI
 MB "UBAMI"
 ARCHITEKTĖ A. RAŽAUSKAITĖ-UBARTĖ  ARCHITEKTĖ M. MISĖ 

	DEGINTOS MEDIENOS DAILYLENTĒS
	BETONO APDAILA
	KLASIKINIO PROFILIO STOGO DANGA

0	2021-09	STATYBĄ LEIDŽIANČIAM DOKUMENTUI GAUTI			
LAIDA	IŠLEIDIMO DATA	LAIDOS STATUSAS, KEITIMŲ PRIEZASTIS			
KVAL. DOK. NR.		UŽDAROJI AKCINĖ BENDROVĖ "RUSNĖ"	STATINIO PROJEKTO PAVADINIMAS VIENBUČIO GYVENAMOJO NAMO JUOŽAZOLIŲ AKLIG. 11, KAUNE STATYBOS PROJEKTAS		
1450	PV	A. MAČIONIS	STATINIO NR. IR PAVADINIMAS FASADAI	LAIDA 0	
A2240	PDV	R.RAŠIMĖ			
LT	STATYTOJAS/UŽSAKOVAS: A.R.		DOKUMENTO ŽYMUO 2021-68-TDP-SA-04	LAPAS 1	LAPŲ 1

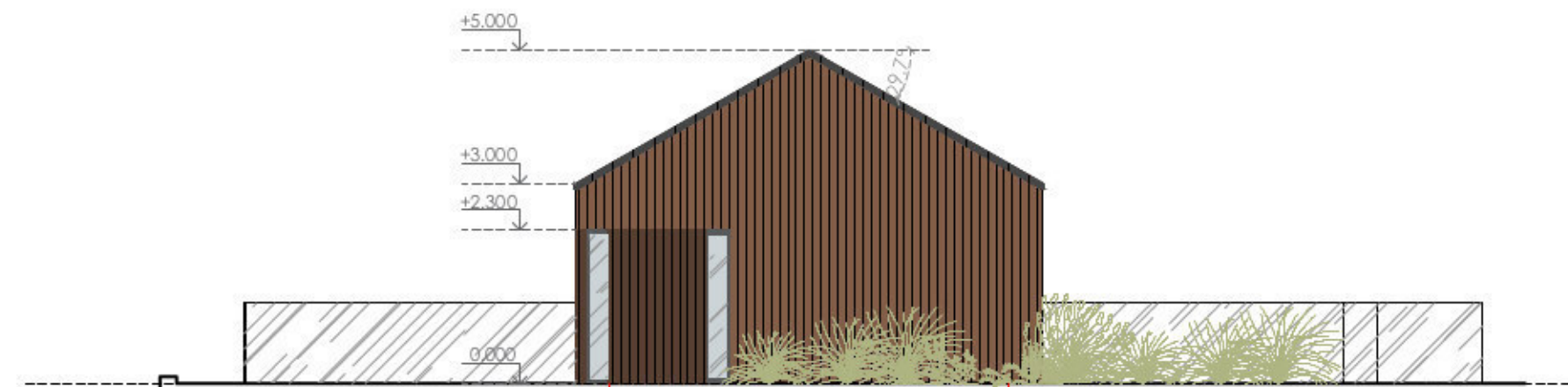
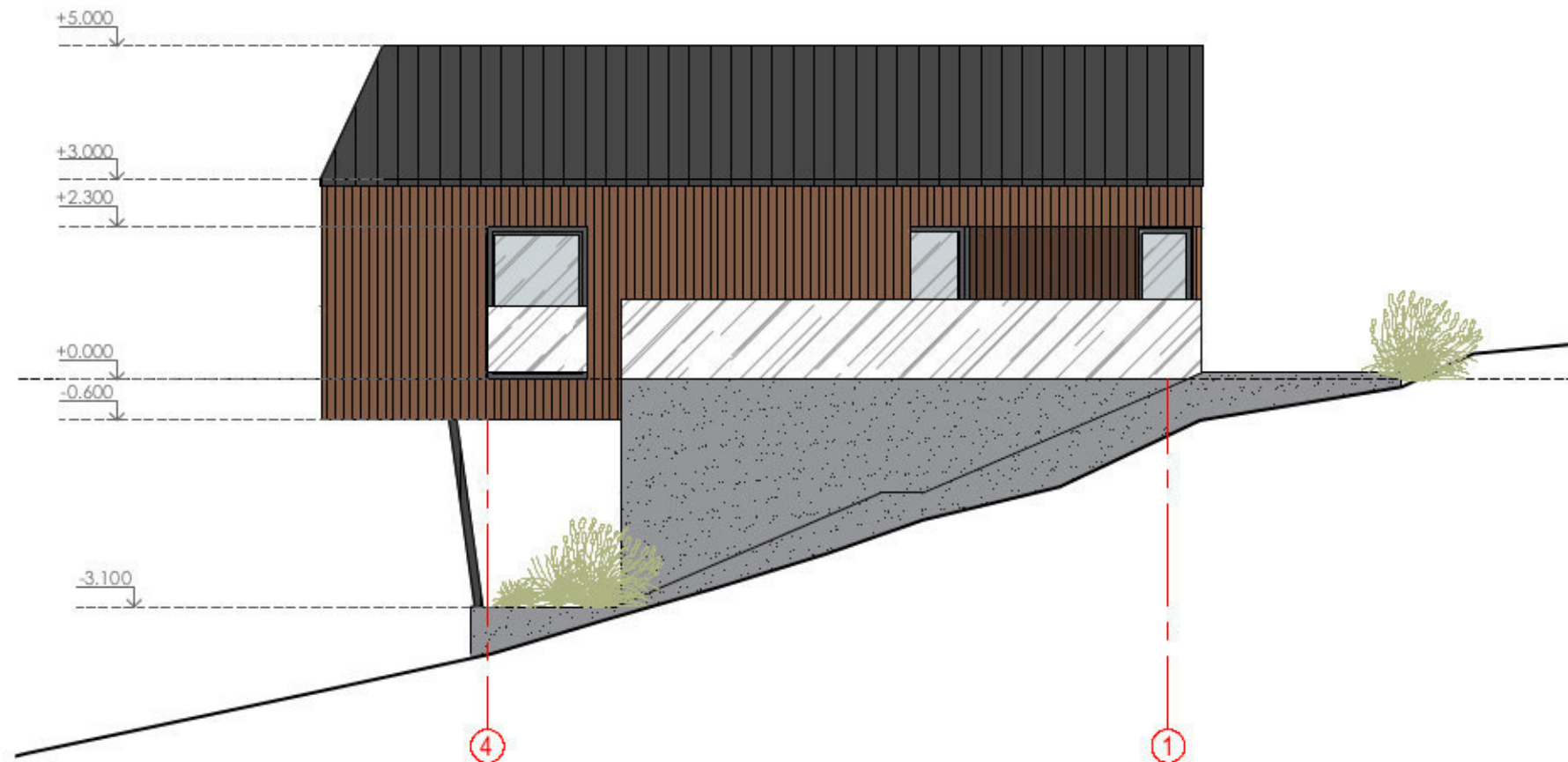

DEGINTOS MEDIENOS DAILYLENTĒS
BETONO APDAILA
KLASIKINIO PROFILIO STOGO DANGA

0	2021-09	STATYBĄ LEIDŽIANČIAM DOKUMENTUI GAUTI		
LAIDA	IŠLEIDIMO DATA	LAIDOS STATUSAS, KEITIMŲ PRIEŽASTIS		
KVAL. DOK. NR.		UŽDAROJI AKCINĖ BENDROVĖ "RUSNĖ"	STATINIO PROJEKTO PAVADINIMAS VIENBUČIO GYVENAMOJO NAMO JUOŽAŽOLIŲ AKLIG. 11, KAUNE STATYBOS PROJEKTAS	
1450	PV	A. MAČIONIS	STATINIO NR. IR PAVADINIMAS	LAIDA
A2240	PDV	R.RAŠIMĖ	FASADAI	0
LT	STATYTOJAS/UŽSAKOVAS: A.R.		DOKUMENTO ŽYMUO 2021-68-TDP-SA-05	LAPAS 1
				LAPŲ 1

PROJEKTO SPRENDINIAI SUDERINTI

MB "UBAMI"
ARCHITEKTĖ A. RAŽAUSKAITĖ-UBARTĖ 

ARCHITEKTĖ M. MISĖ 



SITUACIJOS SCHEMA



SUTARTINIAI ŽYMĖJIMAI

	TVARKOMO SKLYPO RIBA
	PROJEKTUOJAMO PASTATO 1 AUKŠTAS
	PROJEKTUOJAMO PASTATO 0 AUKŠTAS
	ĮVAŽIVIMAS Į SKLYPĄ
	ĮĖJIMAI/ IŠĖJIMAI
	PROJEKTUOJAMA VEJA
	PROJEKTUOJAMA BETONINIŲ TRINKELIŲ DANGA
	PROJEKTUOJAMOS TERASINĖS LENTOS



6080300
499250

59/36 - 0377

59/36 - 0378

PROJEKTO SPRENDINIAI SUDERINTI

MB "UBAMI"
ARCHITEKTĖ A. RAŽAUSKAITĖ-UBARTĖ ARCHITEKTĖ M. MISĖ

PASTABOS:
1. MATMENYS NURODYTI METRAIS
2. DANGŲ ATSTATYMO KIEKIUS TIES PROJEKTUOJAMAIŠ TINKLAIS ŽIŪRETI INŽINERINIŲ TINKLŲ PROJEKTO DALYSE

0	2021-08	STATYBĄ LEIDŽIANČIAM DOKUMENTUI GAUTI	
LAIDA	ISLEIDIMO DATA	LAIDOS STATUSAS, KEITIMŲ PRIEŽASTIS	
KVAL. DOK. NR.		UŽDAROJI AKCINĖ BENDROVĖ "RUSNĖ"	STATINIO PROJEKTO PAVADINIMAS VIENBUČIO GYVENAMOJO NAMO JUOŽAŽOLIŲ AKLIG. 11, KAUNE STATYBOS PROJEKTAS
1450	PV	A. MAČIONIS	STATINIO NR. IR PAVADINIMAS
A2240	PDV	R. RAŠIMĖ	SKLYPO DANGŲ PLANAS M 1:500
			LAIDA 0
LT	STATYTOJAS / UŽSAKOVAS	A.R.	DOKUMENTO ŽYMUO 2021-68-TP-SP-02
			LAPAS 1
			LAPŲ 1



