

Statytojas:

**UAB „Kretingos autoremonto įmonė“**

įm.k.164111459  
Tiekėjų g. 25, LT-97123 Kretingos m.  
gamyba@bridges.lt 8 698 21463

**STATINIO PROJEKTINIS PASIŪLYMAS**

Pavadinimas:



**Gamybos, pramonės paskirties pastatų-dirbtuvių (Un. Nr.5696-7017-4031, Nr.5696-7017-4016, Nr.5696-7017-4075) ir pastato-dirbtuvių-sandėlio (Kad. Nr. 5696-7017-4020) rekonstravimas**

Statinio kategorija:

**Ypatingas**

Bylos numeris:

**2102-00-PP**

Projektuotojas:	<b>UAB Projus</b> į.k. 142000036 Nidos g. 1-25A, LT-93220 Klaipėda +370 698 71393 projus@projus.lt			
	pareigos	kvalifikaciją patvirtinančio dokumento numeris	vardas ir pavardė	parašas
	Direktorius		A. Sviderskas	
	Architektas	A385	A. Sviderskas	

## SUDĖTIES ŽINIARAŠTIS

Dokumento žymuo				Lapų sk.	Dokumento pavadinimas
2102-00-PP				1	Antraštinis lapas
2102-00-PP		-SŽ		1	Sudėties žiniaraštis
2102-00-PP		-AR		7	Aiškinamasis raštas
2102-00-PP	-S	-BR	-1	2	Situacijos planas
2102-00-PP	-S	-BR	-2	1	Sklypo planas
2102-00-PP	-S	-BR	-3	1	Sklypo užstatymo ploto skaičiavimas
2102-00-PP	-A-(123)	-BR	-1	1	Pirmo aukšto planas
2102-00-PP	-A-(123)	-BR	-2	1	Antro aukšto planas
2102-00-PP	-A-(123)	-BR	-3	1	Stogo planas
2102-00-PP	-A-(123)	-BR	-4	1	Pjūvis
2102-00-PP	-A-(123)	-BR	-5	2	Fasadai
2102-00-PP	-A-(4)	-BR	-1	1	Pirmo aukšto planas
2102-00-PP	-A-(4)	-BR	-2	1	Antro aukšto planas
2102-00-PP	-A-(4)	-BR	-3	1	Trečio aukšto planas
2102-00-PP	-A-(4)	-BR	-4	1	Stogo planas
2102-00-PP	-A-(4)	-BR	-5	1	Pjūvis
2102-00-PP	-A-(4)	-BR	-6	2	Fasadai
2102-00-PP	-A	-SK	-1	1	Patalpų plotų skaičiavimas
2102-00-PP	-A	-VIZ	-1	4	Vizualizacija
					<b>Priedai</b>
				1	Statinio projektuotojo registravimo juridinių asmenų registre pažymėjimas
				1	Statinio projektuotojo kvalifikaciją patvirtinantis dokumentas
				3	Projektinių pasiūlymų rengimo užduotis (suderinta)
				6	Žemės sklypo teisinės registracijos Nekilnojamojo turto registre dokumentas
				3	Žemės sklypo (kadastrinių matavimų) planas
				9	Pastatų teisinės registracijos Nekilnojamojo turto registre dokumentas
				6	Pastatų kadastrinių matavimų duomenys
				26	Detalusis planas
				1	Topografinis planas

UAB Projus į.k. 142000036 Nidos g. 1-25A, LT-93220 Klaipėda +370 698 71393 projus@projus.lt				STATINIO PROJEKTINIS PASIŪLYMAS Gamybos, pramonės paskirties pastatų-dirbtuvių (Un. Nr.5696-7017-4031, Nr.5696-7017-4016, Nr.5696-7017-4075) ir pastato-dirbtuvių-sandėlio (Kad. Nr. 5696-7017-4020) rekonstravimas			
A385	Architektas	A. Sviderskas		Sudėties žiniaraštis			
LT	UAB „Kretingos autoremonto įmonė“ įm.k.164111459 Tiekėjų g. 25, LT-97123 Kretingos m. gamyba@bridges.lt 8 698 21463			2102-00-PP -SŽ		Lapas	Lapų
						1	1

## AIŠKINAMASIS RAŠTAS

### BENDRIEJI DUOMENYS

#### Statinio projektiniai pasiūlymai parengti vadovaujantis:

- Statinio projektinių pasiūlymų užduotimi suderinta su Kretingos rajono savivaldybės administracijos Architektūros ir teritorijų planavimo skyriumi ir Kretingos rajono savivaldybės administracijos direktoriumi.
- Kretingos rajono teritorijos ir jos dalies – Kretingos miesto bendrojo plano keitimo sprendiniais (patvirtintais Kretingos rajono savivaldybės tarybos 2021-05-13 sprendimu Nr. T2-178)
- Žemės sklypo teisinės registracijos Nekilnojamojo turto registre dokumentu.
- Žemės sklypo (kadastrinių matavimų) planu.

#### Projektinių pasiūlymų paskirtis.

- išreikšti statytojo sumanyto projektuoti statinio ar statinio dalies architektūros ir kitų pagrindinių sprendinių idėją;
- informuoti visuomenę apie visuomenei svarbaus statinio ar statinio dalies numatomą projektavimą;
- specialiesiems reikalavimams nustatyti.
- naudoti kaip medžiagą projektuotojo parinkimo konkursui .

#### Statytojas. Teisė būti statytoju.

Statytojas - juridinis asmuo-UAB „Kretingos autoremonto gamykla“. Statytojas žemės sklypą, kuriame numatoma statyba, valdo nuomos teise.

UAB Projus į.k. 142000036 Nidos g. 1-25A, LT-93220 Klaipėda +370 698 71393 projus@projus.lt			STATINIO PROJEKTINIS PASIŪLYMAS		
A385			Gamybos, pramonės paskirties pastatų-dirbtuvių (Un. Nr.5696-7017-4031, Nr.5696-7017-4016, Nr.5696-7017-4075) ir pastato-dirbtuvių-sandėlio (Kad. Nr. 5696-7017-4020) rekonstravimas		
Architektas			Aiškinamasis raštas		
A. Sviderskas					
LT	UAB „Kretingos autoremonto įmonė“ įm.k.164111459 Tiekėjų g. 25, LT-97123 Kretingos m. gamyba@bridges.lt 8 698 21463		2102-00-PP -AR	Lapas	Lapų
				1	6

## STATYBOS VIETA. ESAMA BŪKLĖ.

### Statybos vieta.

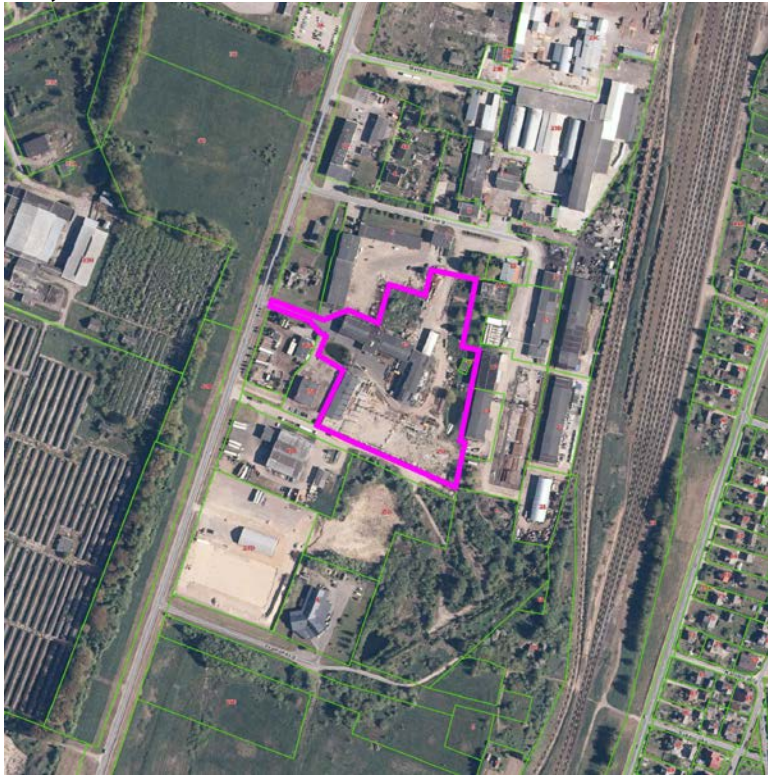

Parengta ant [www.regia.lt/map/regia2](http://www.regia.lt/map/regia2) žemėlapiu

Adresas:	Tiekėjų g. 25, Kretinga
Žemės sklypo kadastrinis Nr.:	5634/0004:1237 Kretingos m. k. v.
Sklypo plotas:	25744 m <sup>2</sup>
Žemės sklypo matavimų tipas:	Suformuotas atliekant kadastrinius matavimus.
Žemės sklypo naudojimo būdas:	Negyvenamieji pastatai. Pramonės ir sandėliavimo objektų teritorijos. Komerinės paskirties objektų teritorijos.

### Saugomos teritorijos.

Vadovaujantis Valstybinės saugomų teritorijų tarnybos duomenimis, statybos sklypas nepatenka ir nesiriboja su saugomomis ar "Natūra 2000" teritorijomis.

### Nekilnojamosios kultūros vertybės, nekilnojamųjų kultūros vertybių teritorija, vietovė, apsaugos zona.

Statybos sklype nėra registruotų nekilnojamųjų kultūros paveldo vertybių. Sklypas nepatenka į nekilnojamojo kultūros paveldo vertybių teritoriją ar į jų apsaugos zoną, apsaugos nuo fizinio poveikio pozonį bei vizualinės apsaugos pozonį.

### Teritorijų planavimo dokumentai.

Teritorijoje galioja detalusis planas:

KRETINGOS RAJONO SAVIVALDYBĖS TARYBOS 2003 M. VASARIO 20 D. SPRENDIMU NR. T2-20 "DĖL ŽEMĖS SKLYPO TIEKĖJŲ G. 25, KRETINGOS M., DETALIOJO PLANO TVIRTINIMO" IR KRETINGOS RAJONO SAVIVALDYBĖS ADMINISTRACIJOS DIREKTORIAUS 2014 M. SPALIO 21 D. ĮSAKYMU NR. A1-850 "DĖL ŽEMĖS SKLYPO TIEKĖJŲ G. 27, KRETINGOS M., PLANO TVIRTINIMO" PATVIRTINTŲ DETALIŲJŲ PLANŲ KEITIMAS

### Susisiekimo sistema.

A385	Architektas	A. Sviderskas		Aiškinamasis raštas	Lapas	Lapų
				2102-00-PP-AR	2	6

Statybos vieta yra teritorijoje su išvystyta susisiekimo sistema ir suformuotu gatvių tinklu. Gatvių pralaidumas pakankamas, nuolatinių automobilių spūščių nėra. Transporto keliamo triukšmo ir oro taršos mažinimo priemonių (akustinių sienučių) įrengta nėra. Prie sklypo privažiuojama TIEKĖJŲ gatve.

#### **Inžineriniai tinklai.**

Sklype yra komunaliniai vandentiekio, buitinių ir lietaus nuotekų, elektros ir ryšių tinklai. Taip pat yra likusios atskiros seniai neveikiančių šilumos tinklų atkarpos.

#### **Aplinkinis užstatymas.**

Išskyrus nedidelę dalį ties pietine sklypo riba, visa aplinkinė teritorija yra apstatyta įvairiais pramoniniais pastatais (Žiūr. brėž. "Situacijos planas")

#### **Želdiniai.**

Pagal VĮ "Registrų centras" duomenis, sklype registruotų saugotinių medžių ar krūmų, augančių ne miško žemėje nėra.

#### **Vandens telkiniai.**

Statybos sklype yra du nedideli vandens telkiniai.

#### **Žemės reljefas.**

Statybos sklypo reljefas yra sąlyginai lygus. Žemiausia sklypo dalis yra ties įvažiavimu iš Tiekėjų gatvės. Čia 28,5m. altitudė. Likusios užstatymui skirtos sklypo dalies žemės paviršiaus altitudės svyruoja nuo 29,30m. iki 30,00m.

#### **Klimato sąlygos.**

Vadovaujantis STR 2.05.04:2003 "Poveikiai ir apkrovos":

- sniego apkrovos rajonas: I
- vėjo apkrovos rajonas: III

A385	Architektas	A. Sviderskas		Aiškinamasis raštas	Lapas	Lapų
				2102-00-PP-AR	3	6

## SPRENDINIAI.

### Numatomų statinių (jų dalių) sąrašas, naudojimo paskirtis, kategorija, statybos rūšis.

Pastatai:	15P1p	Gamybos, pramonės paskirties pastatas- DIRBTUVĖS	Ypatingas	Statinio rekonstravimas
	14P1p	Gamybos, pramonės paskirties pastatas- DIRBTUVĖS-SANDĖLIS	Ypatingas	Statinio rekonstravimas
	13P2p	Gamybos, pramonės paskirties pastatas- DIRBTUVĖS	Ypatingas	Statinio rekonstravimas
	19P2p	Gamybos, pramonės paskirties pastatas- DIRBTUVĖS	Ypatingas	Statinio rekonstravimas
Pastabos: - Statinių naudojimo paskirtis pagal STR 1.01.03:2017 „Statinių klasifikavimas“. - Statinių kategorija pagal STR 1.01.03:2017 „Statinių klasifikavimas“. - Statinių statybos rūšis pagal STR 1.01.08:2002 "Statinio statybos rūšys".				

### Susisiekimas. Transporto judėjimo organizavimo principai, stovėjimo vietos.

Įvažiuojamas į sklypą iš Tiekėjų gatvės.

Statybos sklype įrengiamos automobilių stovėjimo aikštelės.

Pastatai (patalpos)	Minimalus automobilių stovėjimo vietų skaičius	Projekto duomenys	Automobilių stovėjimo vietų minimalus skaičius
Gamybinės paskirties patalpos	1 vieta 100 m <sup>2</sup> darbo patalpų ploto	darbo patalpų plotas 8700 m <sup>2</sup>	87
Administracinės paskirties patalpos	1 vieta 25 m <sup>2</sup> darbo ploto	220m <sup>2</sup>	9
Sandėliavimo paskirties patalpos	1 vieta 200 m <sup>2</sup> sandėlių ploto	177m <sup>2</sup>	1
Automobilių stovėjimo vietų skaičius viso:			97

Statybos sklype projektuojamų vietų kiekis tenkina STR 2.06.04:2014 "Gatvės ir vietinės reikšmės keliai. Bendrieji reikalavimai" reikalavimus.

### Vandens tiekimas, nuotekų šalinimas, energinis aprūpinimas.

#### - Vandens tiekimas.

Vandens tiekimas numatomas iš miesto komunalinių vandentiekio inžinerinių tinklų.

#### - Buitinių nuotekų šalinimas.

Buitinių nuotekų šalinimas numatomas į miesto komunalinius buitinių nuotekų tinklus.

#### - Paviršinių (lietaus) nuotekų šalinimas.

Šiuo metu statybos sklype yra dvejoja lietaus nuotekų surinkimo sistema. Nuo dalies pastatų stogų ir teritorijos nuotekos surenkamos ir išleidžiamos į miesto lietaus nuotekų tinklus. Nuo likusios dalies paviršinės nuotekos atitinkamai suformuotu sklypo paviršiumi surenkamos į du sklype esančius atvirus vandens telkinius. Rekonstravus pastatus ir pertvarkius teritoriją, pagal gautas technines sąlygas bus atitinkamai pertvarkyti ir lietaus nuotekų tinklai.

#### - Elektros tiekimas.

Reikalinga elektros energija ir toliau, t. y. rekonstravus pastatus, bus tiekiama iš projektuojamame sklype esančios elektros transformatorinės. Šiuo metu projektuojamame komplekse leistinas maksimalus galingumas yra 400kw. Kadangi jis bus pakankamas ir po rekonstrukcijos, tai ir elektros tinklų esminis pertvarkymas nenumatomas.

#### - Dujų tiekimas.

Sklype dujotiekio tinklų nėra. Kadangi projektuojamame komplekse gamtinių dujų poreikio nėra, tai ir dujotiekio tinklai nenumatomi.

#### - Šiluminės energijos tiekimas / gamyba.

A385	Architektas	A. Sviderskas		Aiškinamasis raštas	Lapas	Lapų
				2102-00-PP-AR	4	6

Patalpų šildymui įrengiama mišri geoterminio ir elektrinio šildymo sistema. Projektuojamame komplekse numatoma įrengti saulės fotovoltinę jėgainę.

### **Atliekų tvarkymas.**

Sklype ir šiuo metu yra vykdoma gamybinė veikla. Tokia pati veikla vyks ir rekonstruotuose pastatuose. Todėl ir susidariusios atliekos (pagal atskiras jų rūšis) ir toliau bus tvarkomos vadovaujantis LR Aplinkos apsaugos ministro 2003-12-30 d. įsakymu Nr. 722 patvirtintais "Atliekų tvarkymo taisyklių" nustatytais reikalavimais. Susidariusios ūkio ir buitinės atliekos komplektuojamos į atskirus konteinerius ir išvežamos į buitinių atliekų sąvartyną bei antrinių žaliavų surinkimo punktus. Metalų ir pavojingos atliekos, kurių didžiąją dalį sudaro panaudoti skiedikliai ir dažų tara, pagal atskiras sutartis pridodamos atitinkamoms specializuotoms metalo laužą superkančioms ir pavojingas atliekas tvarkančioms įmonėms.

### **Sklypo (teritorijos) apželdinimas**

Statybos sklypo priklausomųjų želdynų plotas atitinka „Atskirųjų rekreacinės paskirties želdynų plotų normų ir priklausomųjų želdynų normų (plotų) nustatymo tvarkos aprašą“ ir patvirtinto sklypo detaliojo plano reikalavimui yra daugiau kaip 10 procentų viso sklypo ploto.

### **Sklypo (teritorijos) aptvėrimas ir apsaugos priemonės.**

Visą sklypą numatoma aptverti ažūrine metalinio tinklo tvora.

### **Sanitarinės apsaugos zonos.**

Teritorija nepatenka į jokias sanitarines apsaugos zonas. Projektuojamam kompleksui (planuojamai ūkinei veiklai) sanitarinės apsaugos zonos taip pat nenustatomos.

### **Pastato (patalpų) funkcinio ryšio ir zonavimo sprendiniai.**

Rekonstruojami keturi pastatai.

1	<b>15P1p Gamybos, pramonės paskirties pastatas- DIRBTUVĖS</b>	Vieno aukšto gamybinis pastatas, skirtas konstrukcijų dažyklai įrengti.
2	<b>14P1p Gamybos, pramonės paskirties pastatas-DIRBTUVĖS-SANDĖLIS</b>	Pastatas, kurio didžioji vieno aukšto dalis skirta metalo konstrukcijų suvirinimo ir surinkimo cechui. Taip pat suprojektuotos administraciniam darbui skirtos patalpos. Jos įrengiamos nedidelėje esamo pastato ir rekonstrukcijos metu naujai pristatomoje dalyje. Administracinėms patalpoms skirta pastato dalis yra dviejų aukštų. Visos administracinės patalpos šildomos.
3	<b>13P2p Gamybos, pramonės paskirties pastatas-DIRBTUVĖS1</b>	Dviejų aukštų pastatas. Visą pirmą aukštą užima gamybinės ir techninės patalpos: metalo konstrukcijų suvirinimo ir surinkimo, metalo tekinimo ir frezavimo cechai, įrankių sandėlis, kelios techninės patalpos bei darbuotojų wc. Ir tik labai nedidelėje pastato dalyje suprojektuotas antras aukštas, skirtas darbuotojų buitinėms patalpoms.
4	<b>19P2p Gamybos, pramonės paskirties pastatas-DIRBTUVĖS-SANDĖLIS</b>	Pastatas trijų aukštų. Visas pirmas aukštas skirtas gamybinėms patalpoms. Visame esamo (rekonstruojamo) pastato tūryje įrengiama metalo konstrukcijų dažykla. Rekonstruojant pristatoma nauja pastato dalis yra metalo konstrukcijų suvirinimo ir surinkimo cechas su konstrukcijų paruošimo dažymui zona. Cecho patalpos yra aukštos pakankamai, kad nedidelėje jo dalyje numatoma įrengti du papildomus aukštus, kurie yra skirti darbuotojų buitinėms, maitinimo ir poilsio patalpoms įrengti.

A385	Architektas	A. Sviderskas		Aiškinamasis raštas	Lapas	Lapų
				2102-00-PP-AR	5	6

**Techniniai rodikliai.**

Pavadinimas	Mato vienetas	Kiekis		Pastabos
		Iki rekonstravimo	Po rekonstravimo	
<b>SKLYPAS</b>				
<b>Tiekėjų g. 25, Kretinga, 5634/0004:1237 Kretingos m. k. v.</b>				
Sklypo plotas	m <sup>2</sup>	25744	25744	
Sklypo užstatymo intensyvumas		0,14	0,38	
Sklypo užstatymo tankis	%	14	36	
<b>PASTATAI</b>				
<b>15P1p Gamybos, pramonės paskirties pastatas- DIRBTUVĖS</b>				
Pastato bendrasis plotas	m <sup>2</sup>	538,31	540,00	
Aukštų skaičius	vnt.	1	1	
Pastato aukštis	m	7,5	7,5	
<b>14P1p Gamybos, pramonės paskirties pastatas-DIRBTUVĖS-SANDĖLIS</b>				
Pastato bendrasis plotas	m <sup>2</sup>	853,93	1036,63	
Aukštų skaičius	vnt.	1	2	
Pastato aukštis	m	7,5	7,5	
<b>13P2p Gamybos, pramonės paskirties pastatas-DIRBTUVĖS</b>				
Pastato bendrasis plotas	m <sup>2</sup>	1622,22	2085,03	
Aukštų skaičius	vnt.	2	2	
Pastato aukštis	m	9	18,5	
<b>19P2p Gamybos, pramonės paskirties pastatas-DIRBTUVĖS</b>				
Pastato bendrasis plotas	m <sup>2</sup>	791,48	6019,91	
Aukštų skaičius	vnt.	2	3	
Pastato aukštis	m	7,4	12,5	

Pastaba: rengiant statinių projektą, nurodyti rodikliai gali nežymiai kisti.

A385	Architektas	A. Sviderskas		Aiškinamasis raštas	Lapas	Lapų
				2102-00-PP-AR	6	6



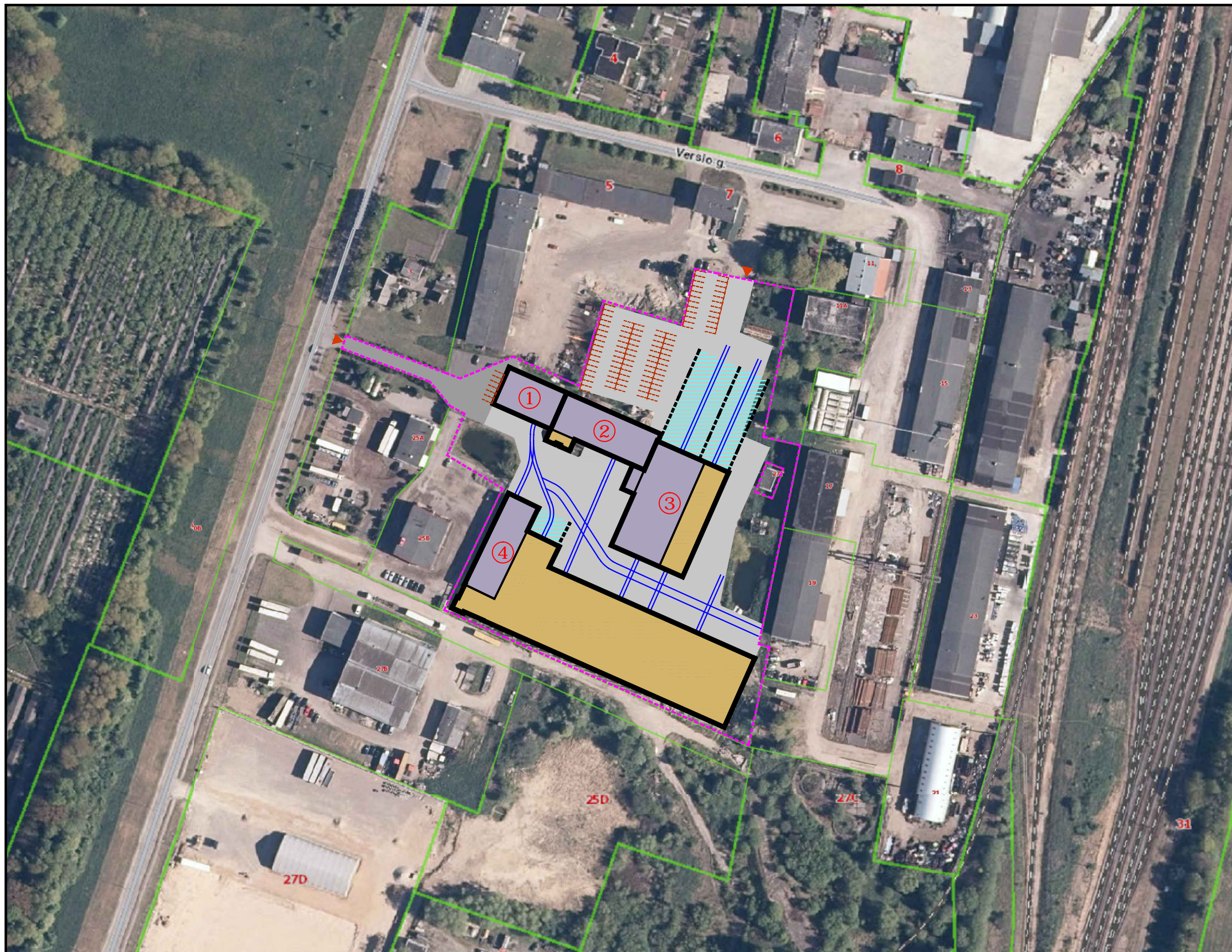

SUTARTINIAI ŽYMĖJIMAI		
	Statybos sklypo riba	
①	15P1p Gamybos, pramonės paskirties pastatas-DIRBTUVĖS	Rekonstravimas
②	14P1p Gamybos, pramonės paskirties pastatas-DIRBTUVĖS-SANDĖLIS	Rekonstravimas
③	13P2p Gamybos, pramonės paskirties pastatas-DIRBTUVĖS	Rekonstravimas
④	19P2p Gamybos, pramonės paskirties pastatas-DIRBTUVĖS	Rekonstravimas
	Esami rekonstruojami pastatai	
	Pristatomos rekonstruojamų pastatų dalys	
	Perkrovimo aikštelės su pokraniniais keliais	
	Privažiavimas danga: asfaltbetonis	
	Privažiavimas, automobilių stovėjimo aikštelės danga: betono trinkelės	
	Bėgiai	



M 1:2000

**UAB Projus**  
Įk. 142000036  
 Nidos g. 1-25A, LT-93220 Klaipėda  
 +370 698 71393  
 projus@projus.lt

STATINIO PROJEKTINIS PASIŪLYMAS Gamybos, pramonės paskirties pastatų-dirbtuvių (Un. Nr.5696-7017-4031, Nr.5696-7017-4016, Nr.5696-7017-4075) ir pastato-dirbtuvių-sandėlio (Kad. Nr. 5696-7017-4020) rekonstravimas.	
A385	Architektas <b>A. Sviderskas</b>
LT	<b>UAB „Kretingos autoremonto įmonė“</b> <small>(Įm. A. 16411459                  Tieklių g. 25, LT-97123 Kretingos m.                  gamyba@kridges.lt 8 698 21463</small>

Situacijos planas M1:2000		
2102-00-PP-S-BR-1	Lapas	Lapų
1	1	1

OBJEKTAS	Tiek?j? g. 25, Kretinga	
	COORDINAČI? SISTEMA: LKS-94	AUKŠČI? SISTEMA: LAS07
<b>GEODEZIJA LT</b>	Kvalifikacijos pažym?jimo Nr. 1GKV-717	
DIREKTORIUS	VARDAS IR PAVARD? PARAŠAS	DATA
		2020 09 11
		A.V.

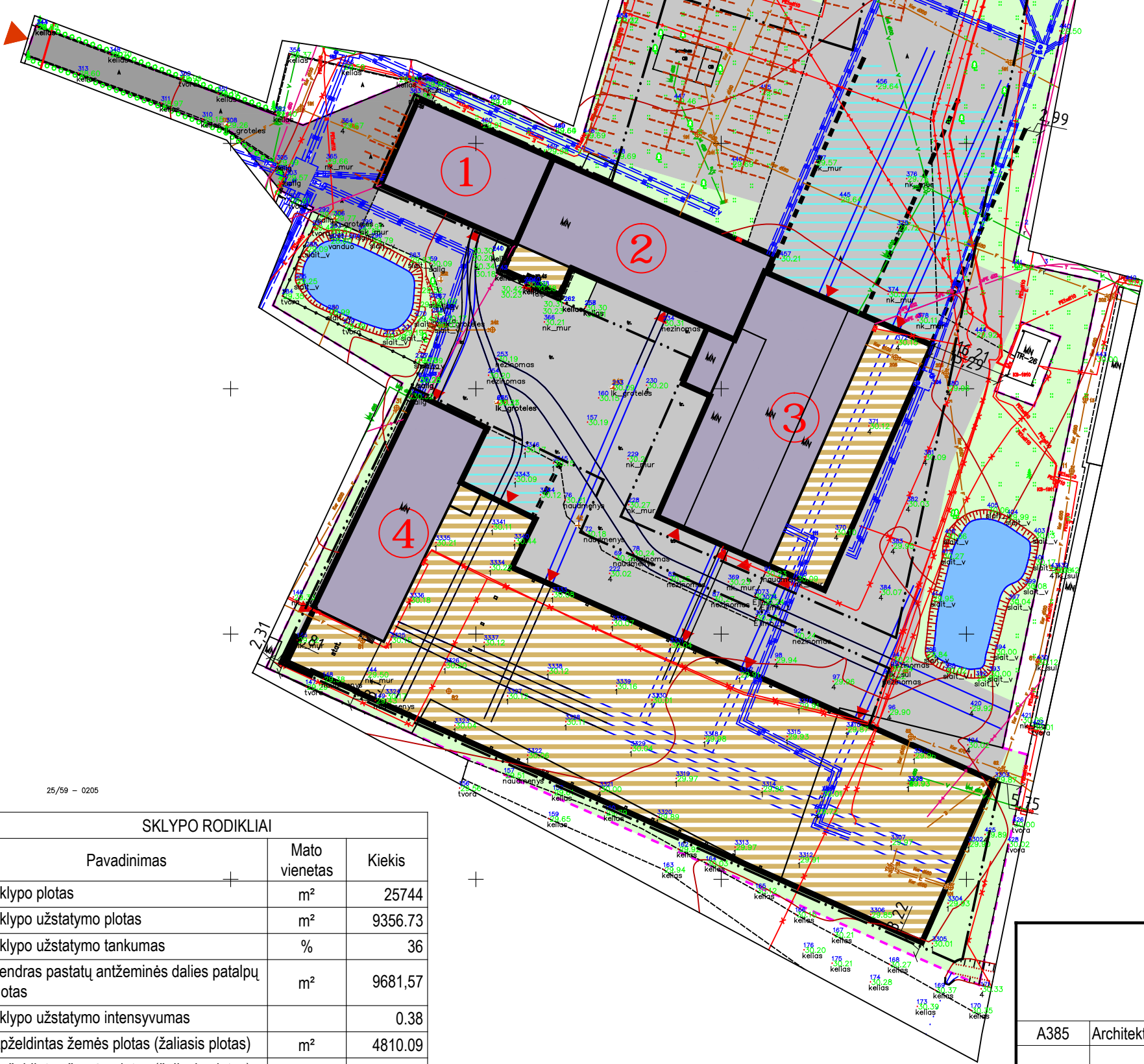
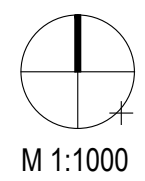

SUTARTINIAI ŽYMĖJIMAI		
	Statybos sklypo riba	
①	15P1p Gamybos, pramonės paskirties pastatas-DIRBTUVĖS	Rekonstravimas
②	14P1p Gamybos, pramonės paskirties pastatas-DIRBTUVĖS-SANDĖLIS	Rekonstravimas
③	13P2p Gamybos, pramonės paskirties pastatas-DIRBTUVĖS	Rekonstravimas
④	19P2p Gamybos, pramonės paskirties pastatas-DIRBTUVĖS	Rekonstravimas
	Esami rekonstruojami pastatai	
	Pristatomos rekonstruojamų pastatų dalys	
	Perkrovimo aikštelės su pokraniniais keliais	
	Privažiavimas danga: asfaltbetonis	
	Privažiavimas, automobilių stovėjimo aikštelės danga: betono trinkelės	
	Bėgiai	
	Projektuojamas apželdintas žemės plotas	
	Esamas atviras vandens telkinys	
	Įvažiavimas į sklypą	
	Įėjimas į pastatą	
	Projektuojama automobilių stovėjimo vieta 2.5 x 5.0 m	
	Statybos riba (nustatyta detaliuoju planu)	

SKLYPO RODIKLIAI		
Pavadinimas	Mato vienetas	Kiekis
Sklypo plotas	m <sup>2</sup>	25744
Sklypo užstatymo plotas	m <sup>2</sup>	9356.73
Sklypo užstatymo tankumas	%	36
Bendras pastatų antžeminės dalies patalpų plotas	m <sup>2</sup>	9681,57
Sklypo užstatymo intensyvumas		0.38
Apželdintas žemės plotas (žalioji plotas)	m <sup>2</sup>	4810.09
Apželdintas žemės plotas (žalioji plotas)	%	19
Automobilių stovėjimo vietų skaičius	vnt.	97

Rengiant statinių projektą, nurodyti rodikliai gali nežymiai kisti.

UAB Projus <small>(k. 14200036 Nidos g. 1-25A, LT-9320 Klaipėda +370 698 71393 projus@projus.lt)</small>		STATINIO PROJEKTINIS PASIŪLYMAS Gamybos, pramonės paskirties pastatų-dirbtuvių (Un. Nr.5696-7017-4031, Nr.5696-7017-4016, Nr.5696-7017-4075) ir pastato-dirbtuvių-sandėlio (Kad. Nr. 5696-7017-4020) rekonstravimas.	
A385	Architektas	A. Sviderskas	
LT	UAB „Kretingos autoremontas įmonė“ <small>(m.k. 16411459 Tieklių g. 25, LT-97123 Kretingos m. gamyba@ordges.lt 8 698 21463)</small>		Sklypo planas M1:1000  2102-00-PP-S-BR-2
			Lapas Lapų 1 1

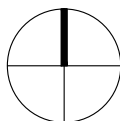

M 1:1000

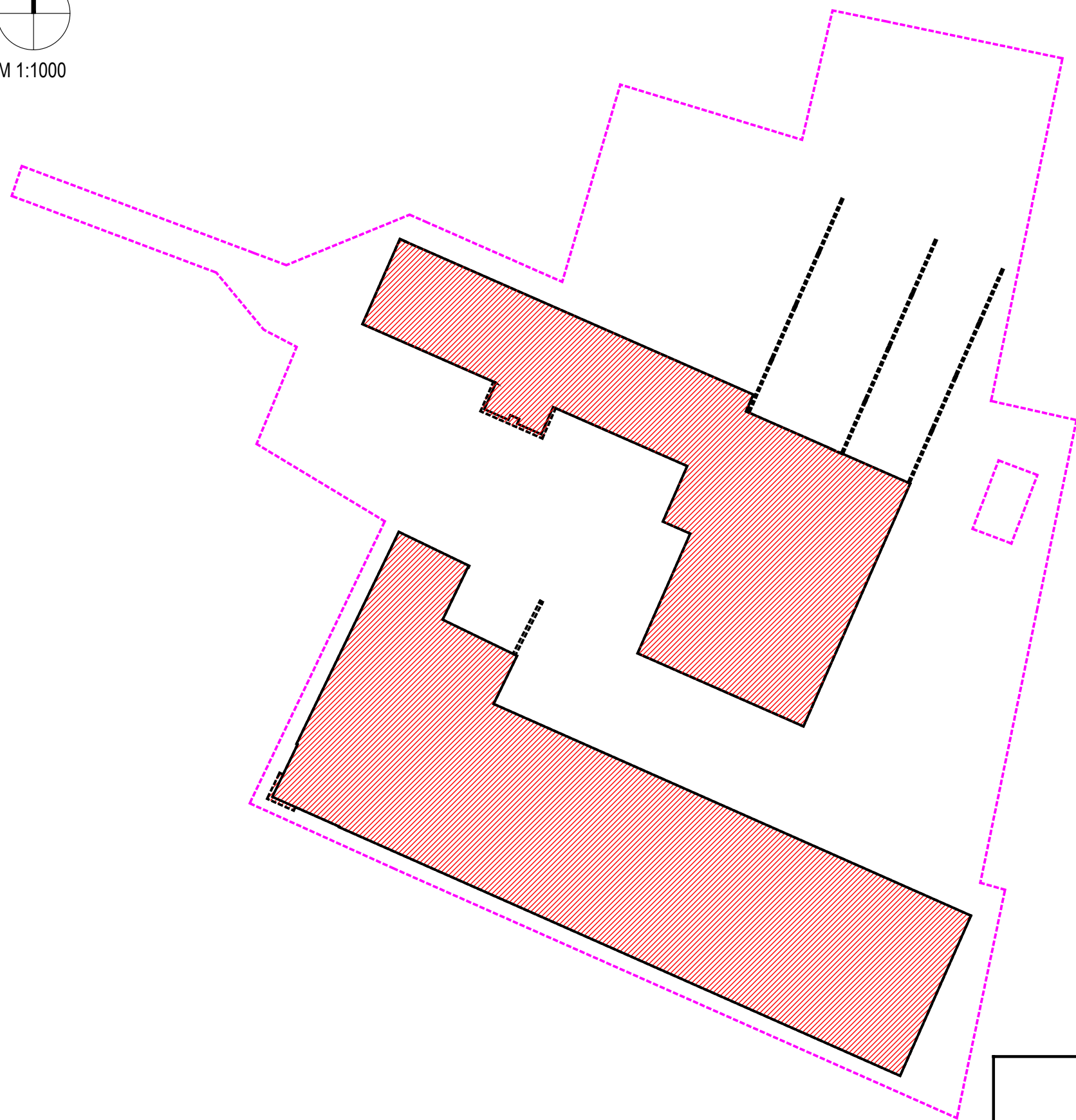

SUTARTINIAI ŽYMĖJIMAI		
	Statybos sklypo riba	
	Sklypo užstatymo plotas	9356.73 m <sup>2</sup>

UAB Projus <small>(k. 142000036 Nidos g. 1-25A, LT-93220 Klaipėda +370 698 71393 projus@projus.lt)</small>				STATINIO PROJEKTINIS PASIŪLYMAS Gamybos, pramonės paskirties pastatų-dirbtuvių (Un. Nr.5696-7017-4031, Nr.5696-7017-4016, Nr.5696-7017-4075) ir pastato-dirbtuvių-sandėlio (Kad. Nr. 5696-7017-4020) rekonstravimas.		
A385	Architektas	A. Sviderskas		Sklypo užstatymo ploto skaičiavimas		
LT	UAB „Kretingos autoremonto įmonė“ <small>(m. A. 16411459 Tiekėjų g. 25, LT-97123 Kretingos m. gamyba@kretingos.lt 8 698 21463)</small>		2102-00-PP-S-BR-3		Lapas 1	Lapų 1

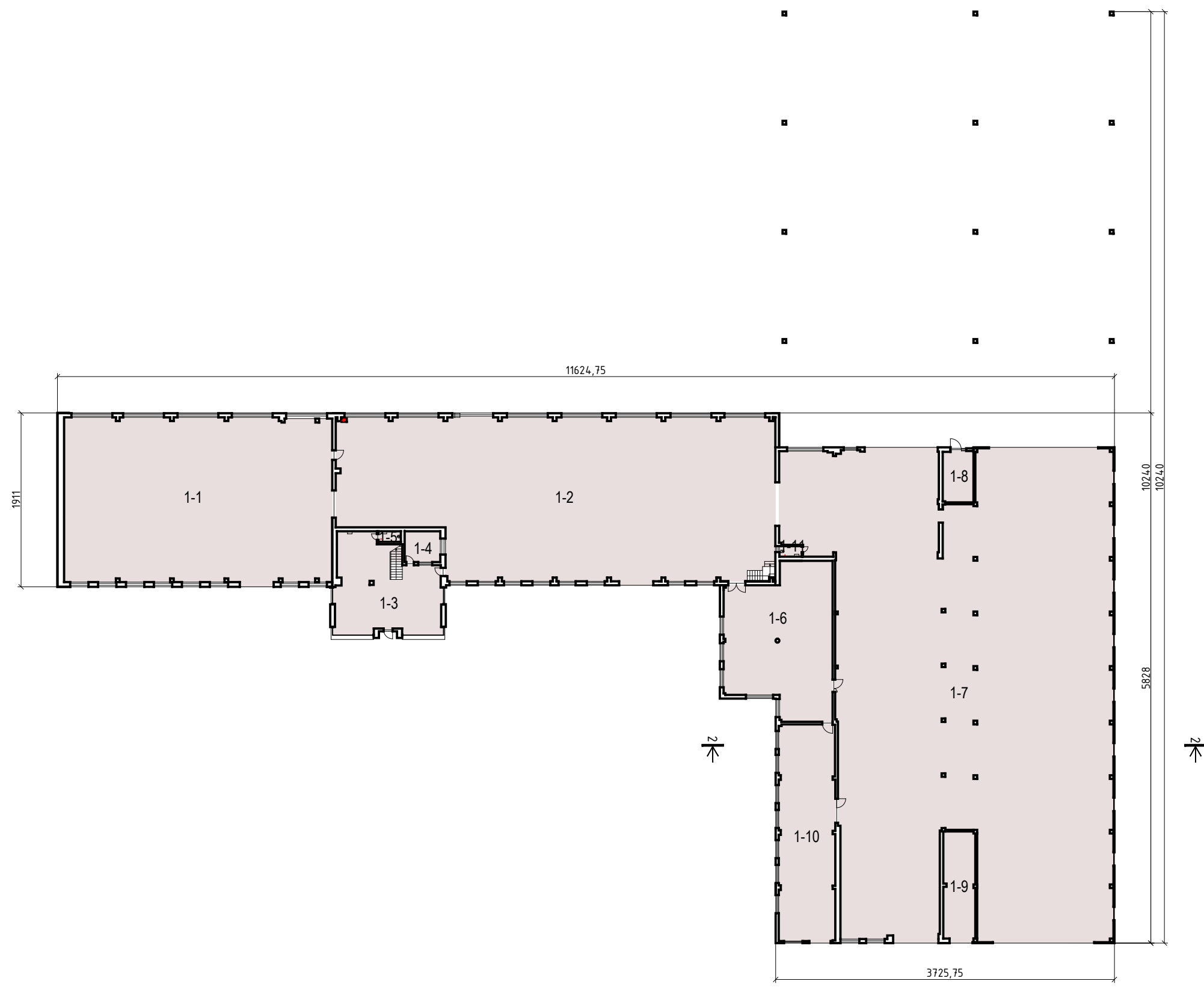

15P1p  
Gamybos, pramonės paskirties pastatas-DIRBTUVĖS

Nr.	Patalpos pavadinimas	Plotas (m²)
1-1	Dažykla	540.00

14P1p  
Gamybos, pramonės paskirties pastatas-DIRBTUVĖS-SANDĖLIS

Nr.	Patalpos pavadinimas	Plotas (m²)
1-2	Metalo k-jų suvirinimo - surinkimo cechasis	795.67
1-3	Holas	107.63
1-4	Kabinetas	13.28
1-5	WC	2.85

13P2p  
Gamybos, pramonės paskirties pastatas-DIRBTUVĖS

Nr.	Patalpos pavadinimas	Plotas (m²)
1-6	Įrankių sandėlis	177.09
1-7	Metalo k-jų suvirinimo - surinkimo cechasis	1638.15
1-8	Kompresorinė	19.20
1-9	Dujų balionų patalpa	42.49
1-10	Tekinimo frezavimo cechasis	147.83
1-11	WC	2.85

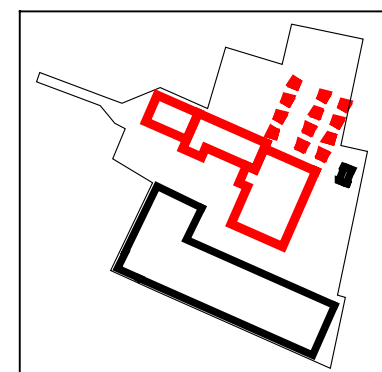

<p><b>UAB Projus</b>  <small>(k. 142000036          Nidos g. 1-25A, LT-93220 Klaipėda          +370 698 71393          projus@projus.lt</small></p>		<p><b>STATINIO PROJEKTINIS PASIŪLYMAS</b>          Gamybos, pramonės paskirties pastatų-dirbtuvių (Un. Nr.5696-7017-4031, Nr.5696-7017-4016, Nr.5696-7017-4075) ir pastato-dirbtuvių-sandėlio (Kad. Nr. 5696-7017-4020) rekonstravimas.</p>					
A385	Architektas	A. Sviderskas					
LT	<p><b>UAB „Kretingos autoremonto įmonė“</b>  <small>(m. k. 164111459          Tiekėjų g. 25, LT-97123 Kretingos m.          gamyba@kretingos.lt 8 698 21463</small></p>		<p>Pirmo aukšto planas M1:500</p>				
		2102-00-PP-A-(123)-BR-1	<table border="1"> <tr> <th>Lapas</th> <th>Lapų</th> </tr> <tr> <td>1</td> <td>1</td> </tr> </table>	Lapas	Lapų	1	1
Lapas	Lapų						
1	1						

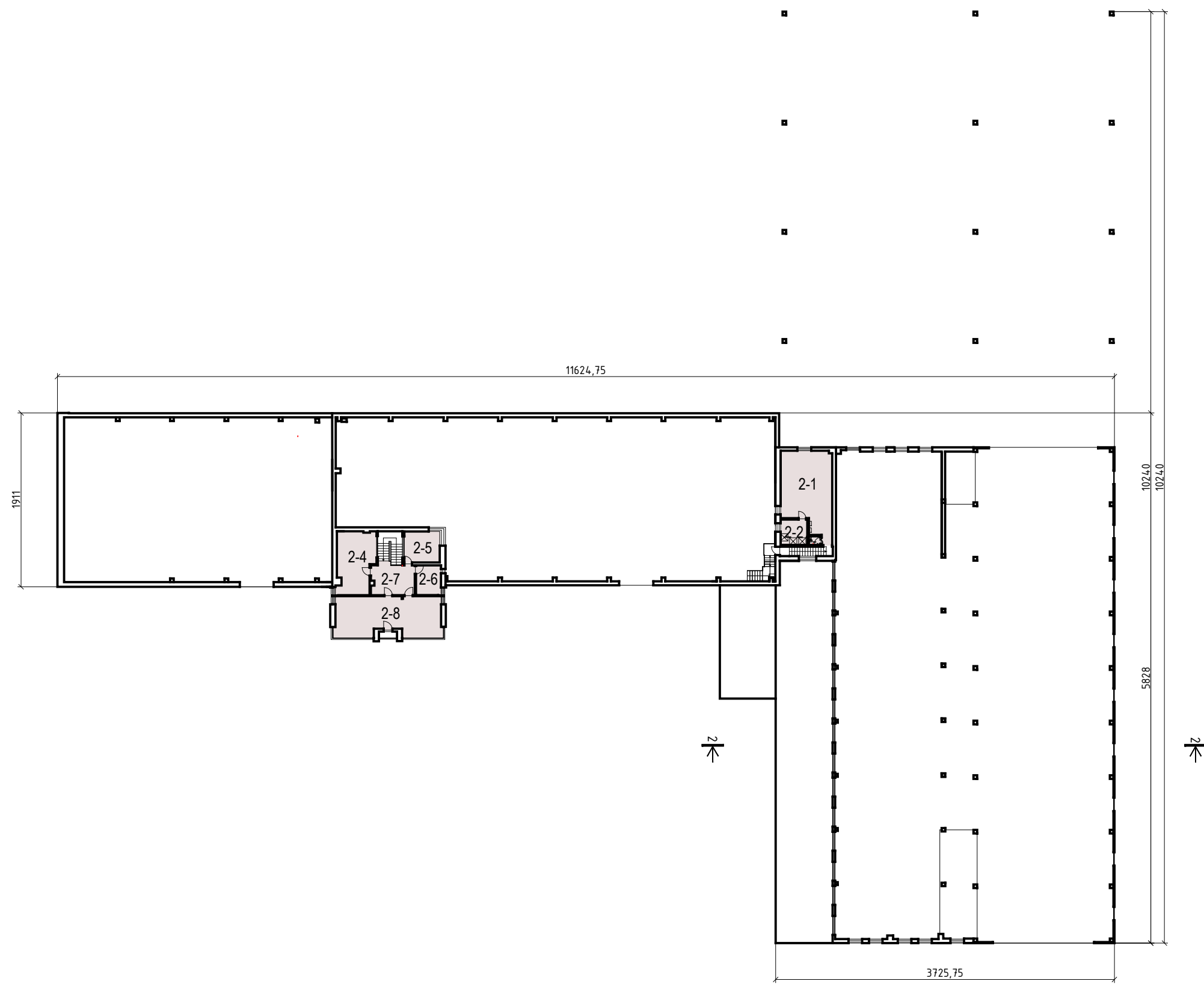

**14P1p**  
Gamybos, pramonės paskirties pastatas-DIRBTUVĖS-SANDĖLIS

Nr.	Patalpos pavadinimas	Plotas (m²)
2-4	Kabinetas	27.67
2-5	Kabinetas	13.26
2-6	Kabinetas	9.00
2-7	Koridorius	16.27
2-8	Kabinetas	50.99

**13P2p**  
Gamybos, pramonės paskirties pastatas-DIRBTUVĖS

Nr.	Patalpos pavadinimas	Plotas (m²)
2-1	Rūbinė	48.01
2-2	Dušai	8.20
2-3	WC	1.21

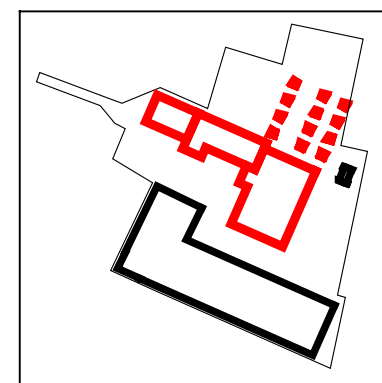

<p><b>UAB Projus</b> Įk. 142000036 Nidos g. 1-25A, LT-93220 Klaipėda +370 698 71393 projus@projus.lt</p>		<p><b>STATINIO PROJEKTINIS PASIŪLYMAS</b> Gamybos, pramonės paskirties pastatų-dirbtuvių (Un. Nr.5696-7017-4031, Nr.5696-7017-4016, Nr.5696-7017-4075) ir pastato-dirbtuvių-sandėlio (Kad. Nr. 5696-7017-4020) rekonstravimas.</p>					
		<p>Antro aukšto planas M1:500</p>					
<p>LT</p>	<p>Architektas <b>A. Sviderskas</b></p>	<p>UAB „Kretingos autoremonto įmonė“ Įm. A. 164111459 Tiekėjų g. 25, LT-97123 Kretingos m. gamyba@kretingos.lt 8 698 21463</p>	<p>2102-00-PP-A-(123)-BR-2</p> <table border="1"> <tr> <th>Lapas</th> <th>Lapų</th> </tr> <tr> <td>1</td> <td>1</td> </tr> </table>	Lapas	Lapų	1	1
Lapas	Lapų						
1	1						

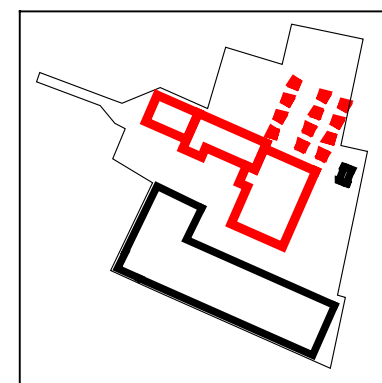
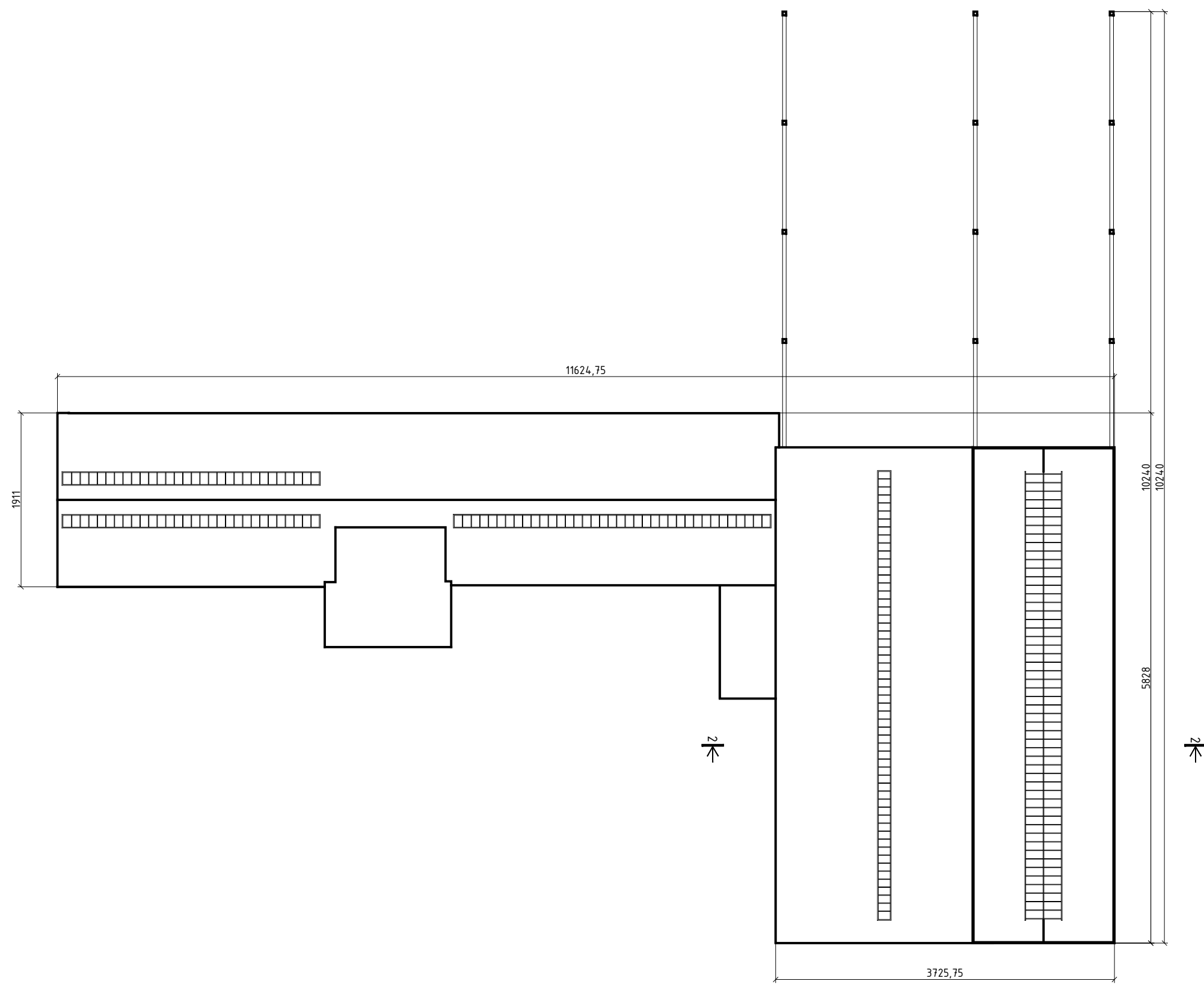

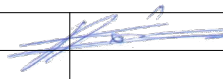
UAB Projus <small>Įk. 142000036 Nidos g. 1-25A, LT-93220 Klaipėda +370 698 71393 projus@projus.lt</small>		STATINIO PROJEKTINIS PASIŪLYMAS Gamybos, pramonės paskirties pastatų-dirbtuvių (Un. Nr.5696-7017-4031, Nr.5696-7017-4016, Nr.5696-7017-4075) ir pastato-dirbtuvių-sandėlio (Kad. Nr. 5696-7017-4020) rekonstravimas.	
		Stogo planas M1:500	
A385	Architektas	A. Sviderskas	
LT	UAB „Kretingos autoremonto įmonė“ <small>Įm. A. 164111459 Tiekėjų g. 25, LT-97123 Kretingos m. gamyba@kretingos.lt 8 698 21463</small>		2102-00-PP-A-(123)-BR-3
		Lapas	Lapų
		1	1

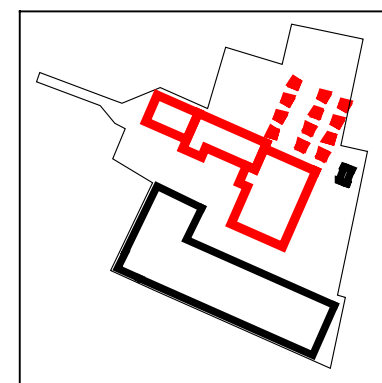
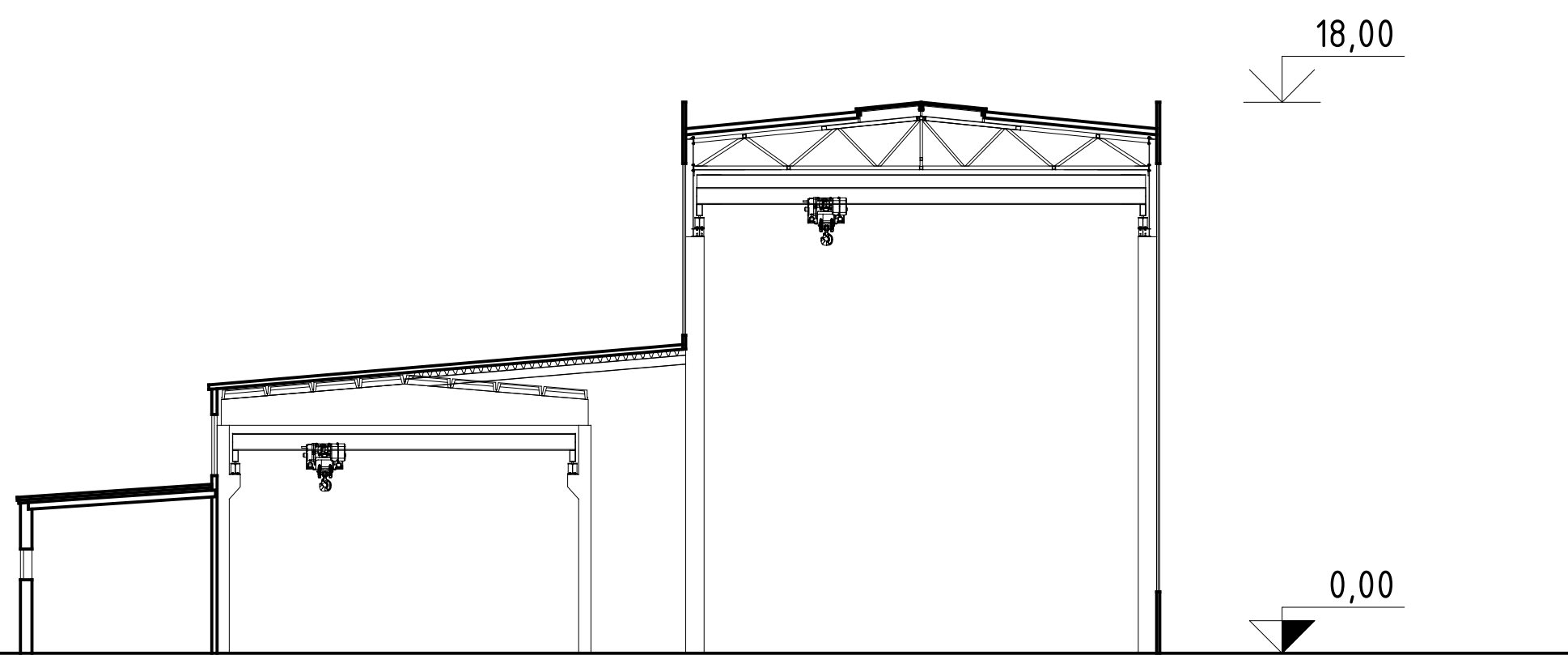

<p><b>UAB Projus</b>  <small>Įk. 142000036                  Nidos g. 1-25A, LT-93220 Klaipėda                  +370 698 71393                  projus@projus.lt</small></p>		<p><b>STATINIO PROJEKTINIS PASIŪLYMAS</b>                  Gamybos, pramonės paskirties pastatų-dirbtuvių (Un. Nr.5696-7017-4031, Nr.5696-7017-4016, Nr.5696-7017-4075) ir pastato-dirbtuvių-sandėlio (Kad. Nr. 5696-7017-4020) rekonstravimas.</p>					
A385	Architektas	A. Sviderskas					
LT		<p><b>UAB „Kretingos autoremontu įmonė“</b>  <small>Įm. A. 164111459                  Tiekėjų g. 25, LT-97123 Kretingos m.                  gamyba@kretingos.lt 8 698 21463</small></p>					
		<p>Pjūvis 2-2 M1:200</p>					
		2102-00-PP-A-(123)-BR-4	<table border="1"> <tr> <td>Lapas</td> <td>Lapų</td> </tr> <tr> <td>1</td> <td>1</td> </tr> </table>	Lapas	Lapų	1	1
Lapas	Lapų						
1	1						

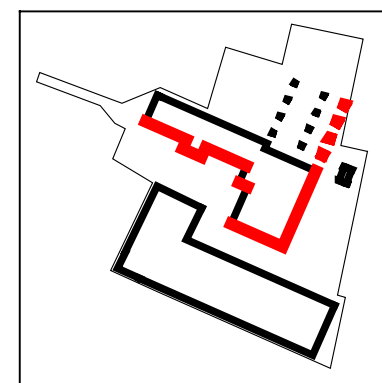
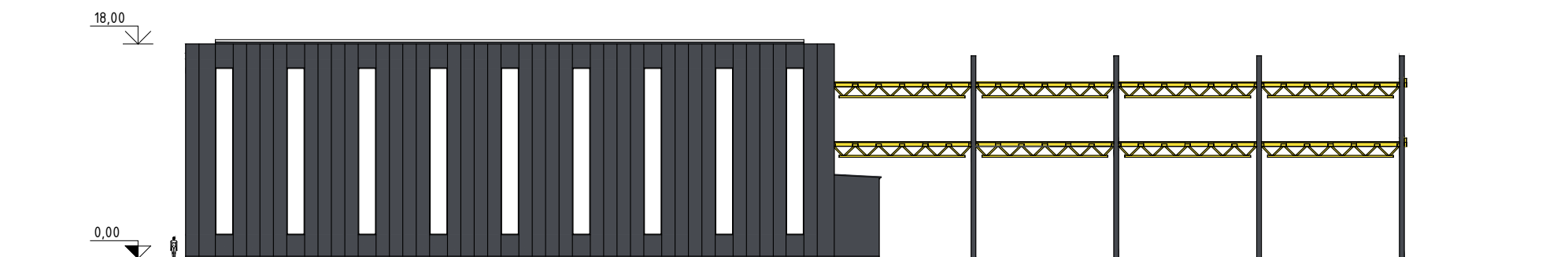

Stogo danga		Metalo skarda
Sienų apdaila		Metalo skardos plokštės
Langų, durų rėmai		Gaminys
Vartai		Gaminys
Krano sija		Metalo gaminy
Krano kolona		Gelžbetonis

UAB Projus <small>(k. 142000036 Nidos g. 1-25A, LT-93220 Klaipėda +370 698 71393 projus@projus.lt)</small>		STATINIO PROJEKTINIS PASIŪLYMAS Gamybos, pramonės paskirties pastatų-dirbtuvių (Un. Nr.5696-7017-4031, Nr.5696-7017-4016, Nr.5696-7017-4075) ir pastato-dirbtuvių-sandėlio (Kad. Nr. 5696-7017-4020) rekonstravimas.	
A385	Architektas	A. Sviderskas	
LT		UAB „Kretingos autoremonto įmonė“ <small>(m. A. 164111459 Tiekėjų g. 25, LT-97123 Kretingos m. gamyba@kridges.lt 8 698 21463)</small>	
		Fasadai M1:500 2102-00-PP-A-(123)-BR-5	
		Lapas	Lapų
		1	2



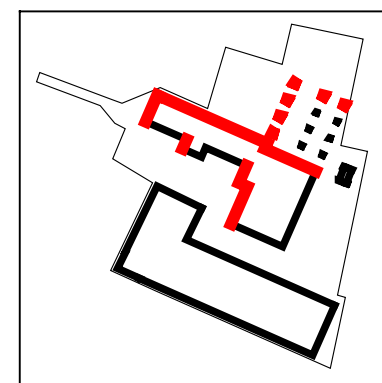
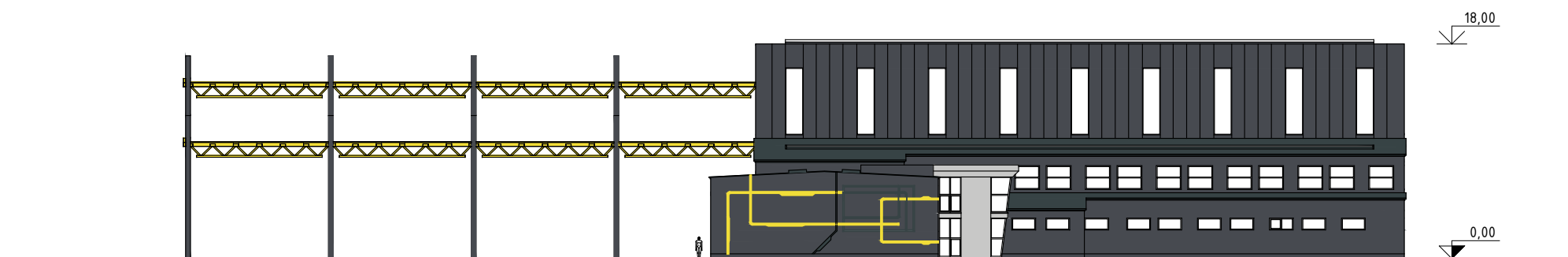
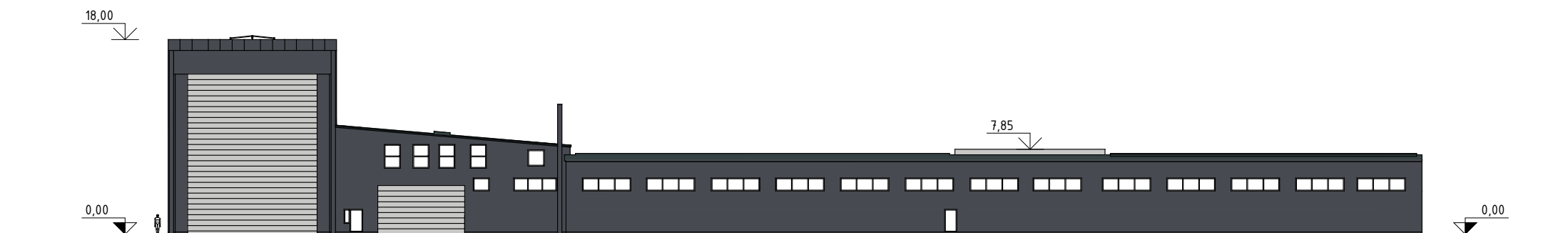

Stogo danga		Metalo skarda
Sienų apdaila		Metalo skardos plokštės
Langų, durų rėmai		Gaminys
Vartai		Gaminys
Krano sija		Metalo gaminy
Krano kolona		Gelžbetonis

<b>UAB Projus</b> <small>Įk. 142000036                  Nidos g. 1-25A, LT-93220 Klaipėda                  +370 698 71393                  projus@projus.lt</small>		<b>STATINIO PROJEKTINIS PASIŪLYMAS</b> Gamybos, pramonės paskirties pastatų-dirbtuvių (Un. Nr.5696-7017-4031, Nr.5696-7017-4016, Nr.5696-7017-4075) ir pastato-dirbtuvių-sandėlio (Kad. Nr. 5696-7017-4020) rekonstravimas.					
A385	Architektas	A. Sviderskas	<i>[Signature]</i>				
LT	UAB „Kretingos autoremonto įmonė“ <small>Įm. A. 16411459                  Tiekėjų g. 25, LT-97123 Kretingos m.                  gamyba@kretingos.lt 8 698 21463</small>		Fasadai M1:500  2102-00-PP-A-(123)-BR-5				
			<table border="1"> <tr> <td>Lapas</td> <td>Lapų</td> </tr> <tr> <td style="text-align: center;">2</td> <td style="text-align: center;">2</td> </tr> </table>	Lapas	Lapų	2	2
Lapas	Lapų						
2	2						

19P2p Gamybos, pramonės paskirties pastatas-DIRBTUVĖS		
Nr.	Patalpos pavadinimas	Plotas (m²)
1-1	Dažykla	713.04
1-2	Metalo k-jų suvirinimo - surinkimo cechas	4159.14
1-3	Dažymo zona	648.17
1-4	Laiptinė	2.37
1-5	WC	2.40
1-6	WC	2.38

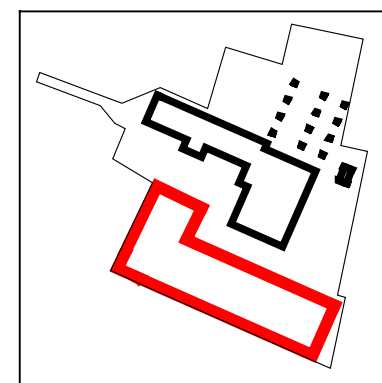
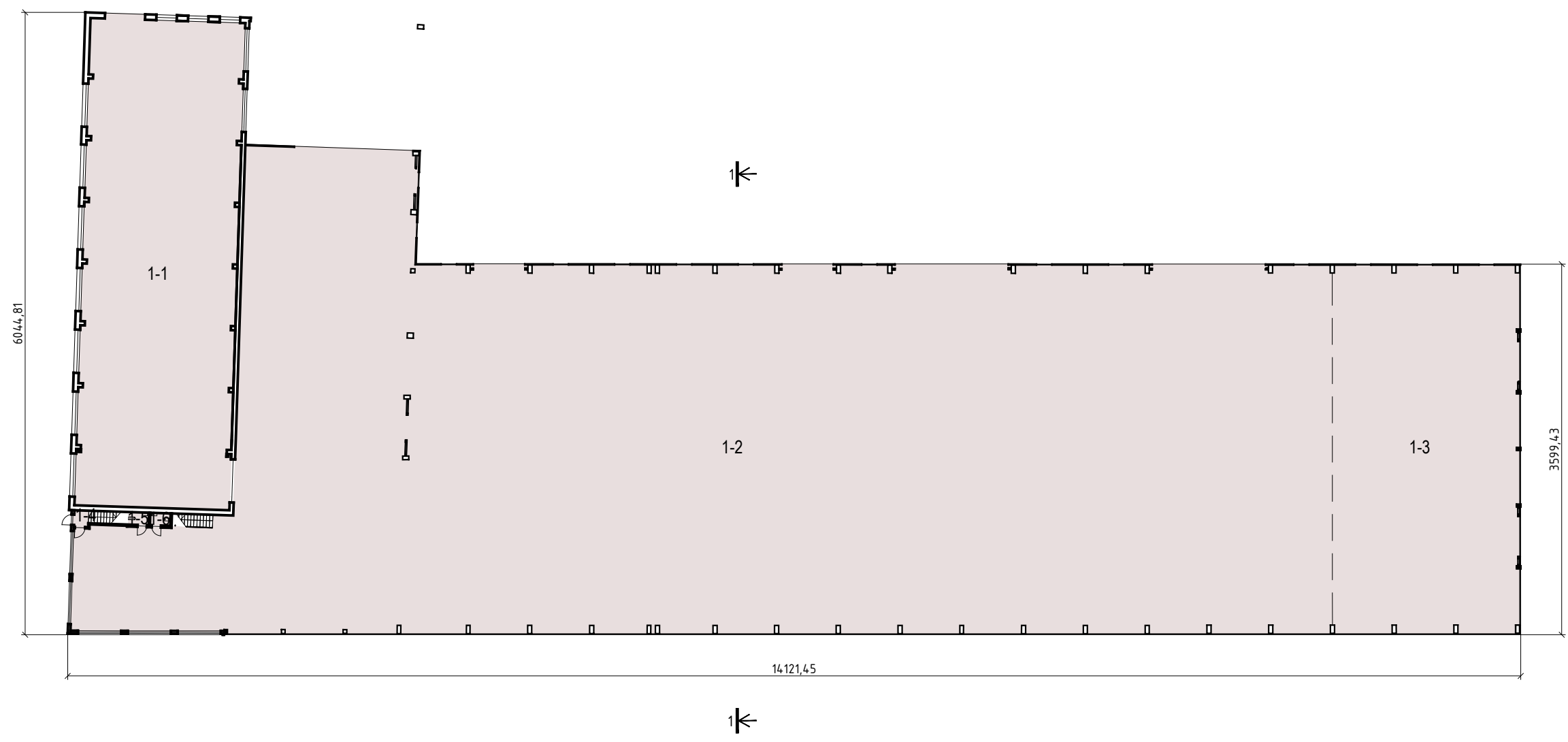

UAB Projus <small>Įk. 142000036 Nidos g. 1-25A, LT-93220 Klaipėda +370 698 71393 projus@projus.lt</small>		STATINIO PROJEKTINIS PASIŪLYMAS Gamybos, pramonės paskirties pastatų-dirbtuvių (Un. Nr.5696-7017-4031, Nr.5696-7017-4016, Nr.5696-7017-4075) ir pastato-dirbtuvių-sandėlio (Kad. Nr. 5696-7017-4020) rekonstravimas.	
		Pirmo aukšto planas M1:500	
A385	Architektas	A. Sviderskas	[Signature]
LT	UAB „Kretingos autoremontu įmonė“ <small>Įm. A. 16411459 Tiekėjų g. 25, LT-97123 Kretingos m. gamyba@kretingos.lt 8 698 21463</small>		2102-00-PP-A-(4)-BR-1
		Lapas	Lapų
		1	1

19P2p Gamybos, pramonės paskirties pastatas-DIRBTUVĖS		
Nr.	Patalpos pavadinimas	Plotas (m²)
2-1	Rūbinė	83.47
2-2	Darbuotojų maitinimosi patalpa	96.88
2-3	Koridorius	30.88
2-4	WC	2.68
2-5	WC	2.69
2-6	Dušai	9.25
2-7	Persirengimo patalpa	9.25

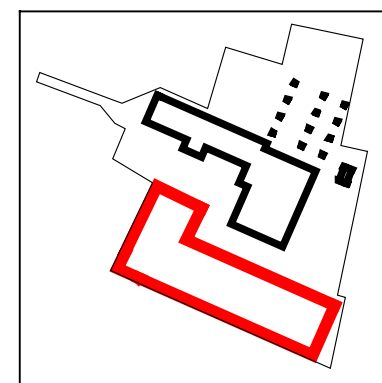
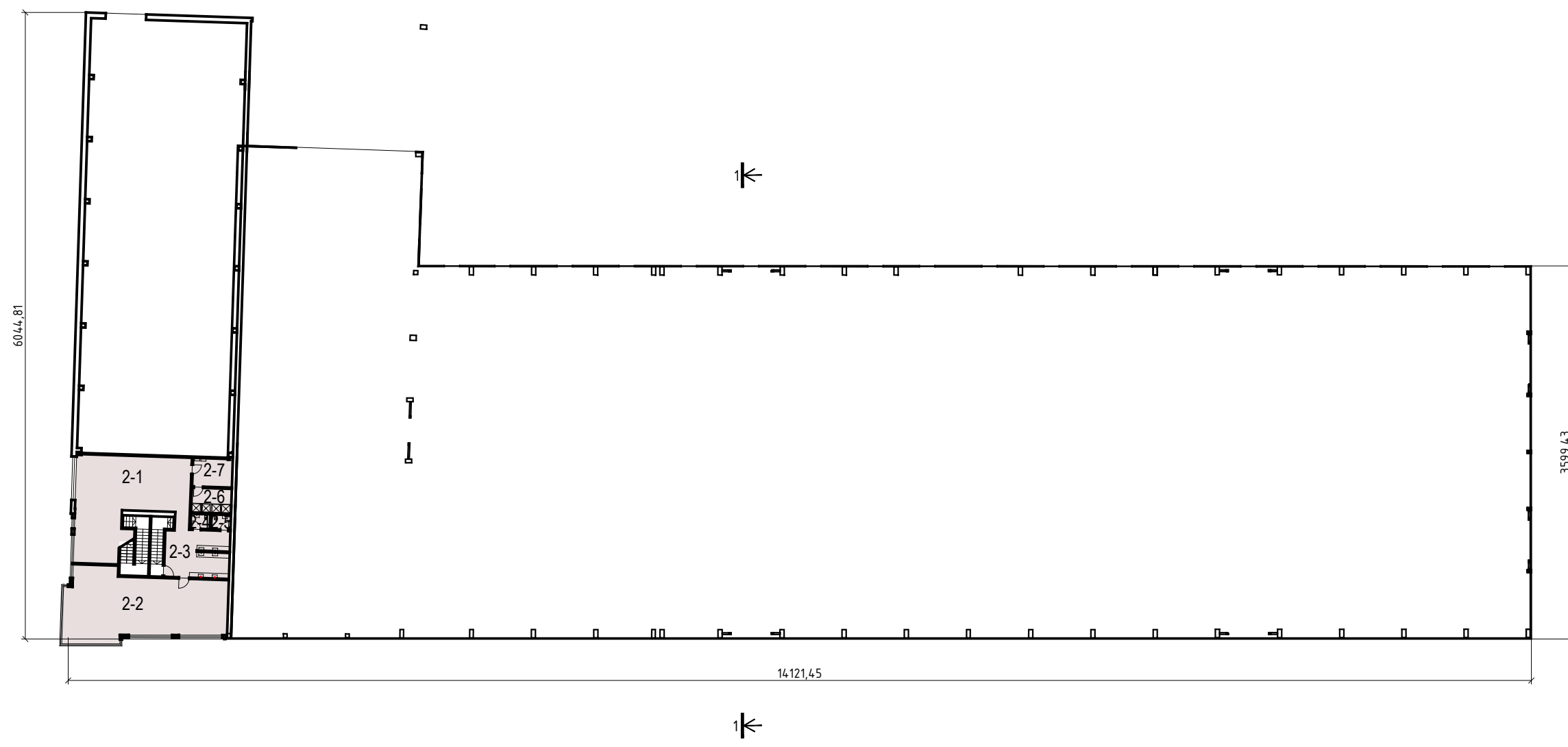

UAB Projus <small>J. k. 142000036 Nidos g. 1-25A, LT-93220 Klaipėda +370 698 71393 projus@projus.lt</small>		STATINIO PROJEKTINIS PASIŪLYMAS Gamybos, pramonės paskirties pastatų-dirbtuvių (Un. Nr.5696-7017-4031, Nr.5696-7017-4016, Nr.5696-7017-4075) ir pastato-dirbtuvių-sandėlio (Kad. Nr. 5696-7017-4020) rekonstravimas.	
A385	Architektas	A. Sviderskas	
LT		UAB „Kretingos autoremontu įmonė“ <small>(m. k. 16411459 Tiekėjų g. 25, LT-97123 Kretingos m. gamyba@kretingos.lt 8 698 21463</small>	
		Antro aukšto planas M1:500	
		2102-00-PP-A-(4)-BR-2	Lapas 1 Lapų (2)-BR-2

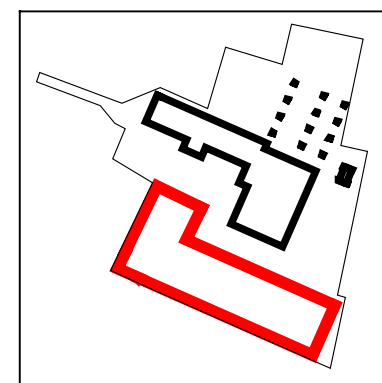
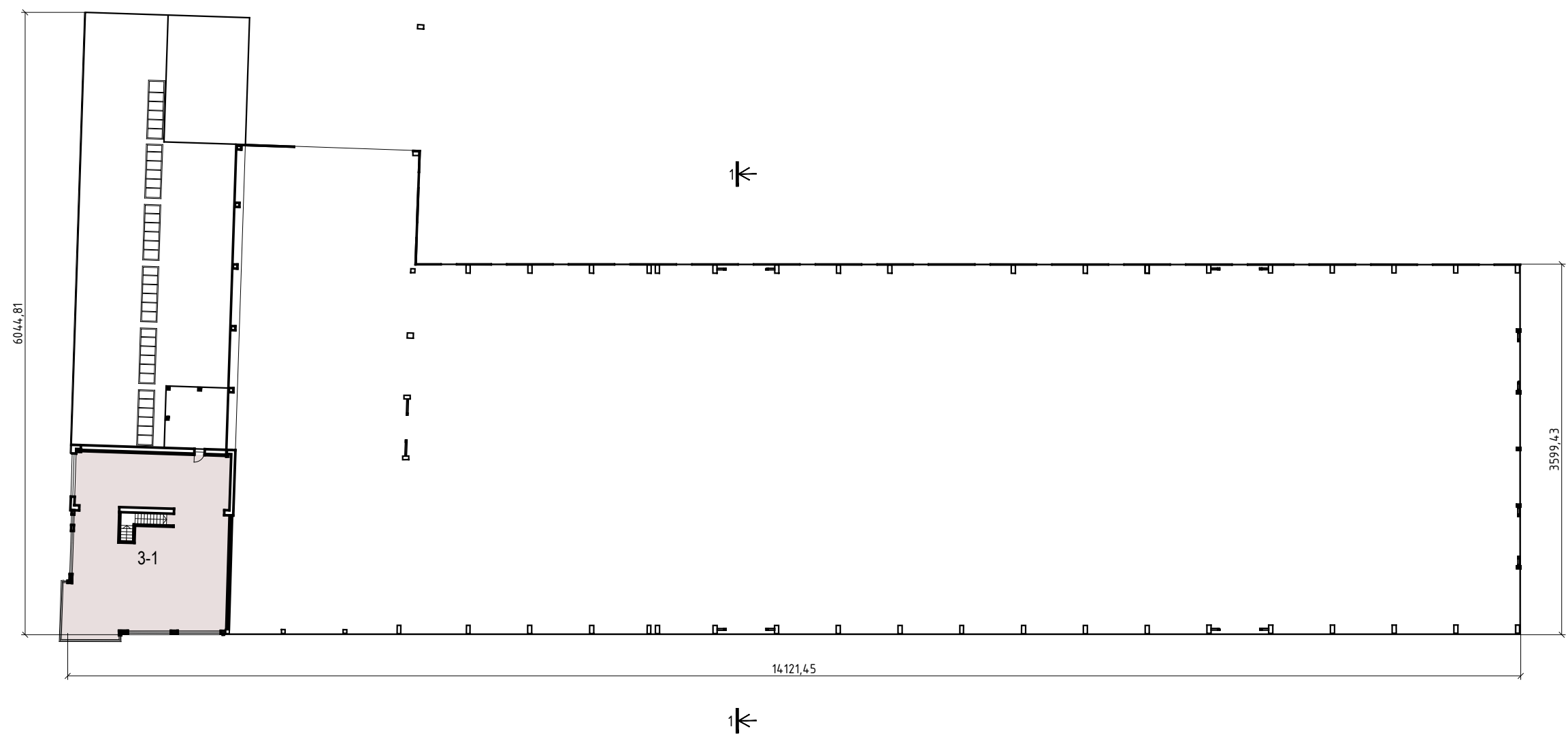

19P2p Gamybos, pramonės paskirties pastatas-DIRBTUVĖS		
Nr.	Patalpos pavadinimas	Plotas (m²)
3-1	Rūbinė	257.32

UAB Projus <small>(k. 14200036 Nidos g. 1-25A, LT-93220 Klaipėda +370 698 71393 projus@projus.lt)</small>		STATINIO PROJEKTINIS PASIŪLYMAS					
		Gamybos, pramonės paskirties pastatų-dirbtuvių (Un. Nr.5696-7017-4031, Nr.5696-7017-4016, Nr.5696-7017-4075) ir pastato-dirbtuvių-sandėlio (Kad. Nr. 5696-7017-4020) rekonstravimas.					
A385		Architektas	A. Sviderskas				
LT		UAB „Kretingos autoremontu įmonė“ <small>(m. k. 16411459 Tiekėjų g. 25, LT-97123 Kretingos m. gamyba@kridges.lt 8 698 21463)</small>					
		Trečio aukšto planas M1:500					
		2102-00-PP-A-(4)-BR-3	<table border="1"> <tr> <th>Lapas</th> <th>Lapų</th> </tr> <tr> <td>1</td> <td>1</td> </tr> </table>	Lapas	Lapų	1	1
Lapas	Lapų						
1	1						

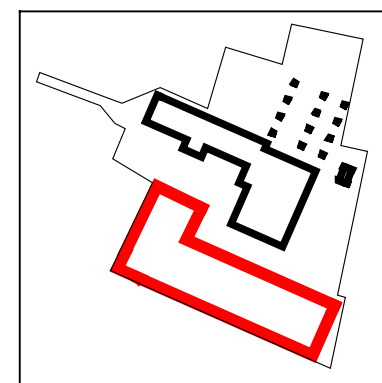
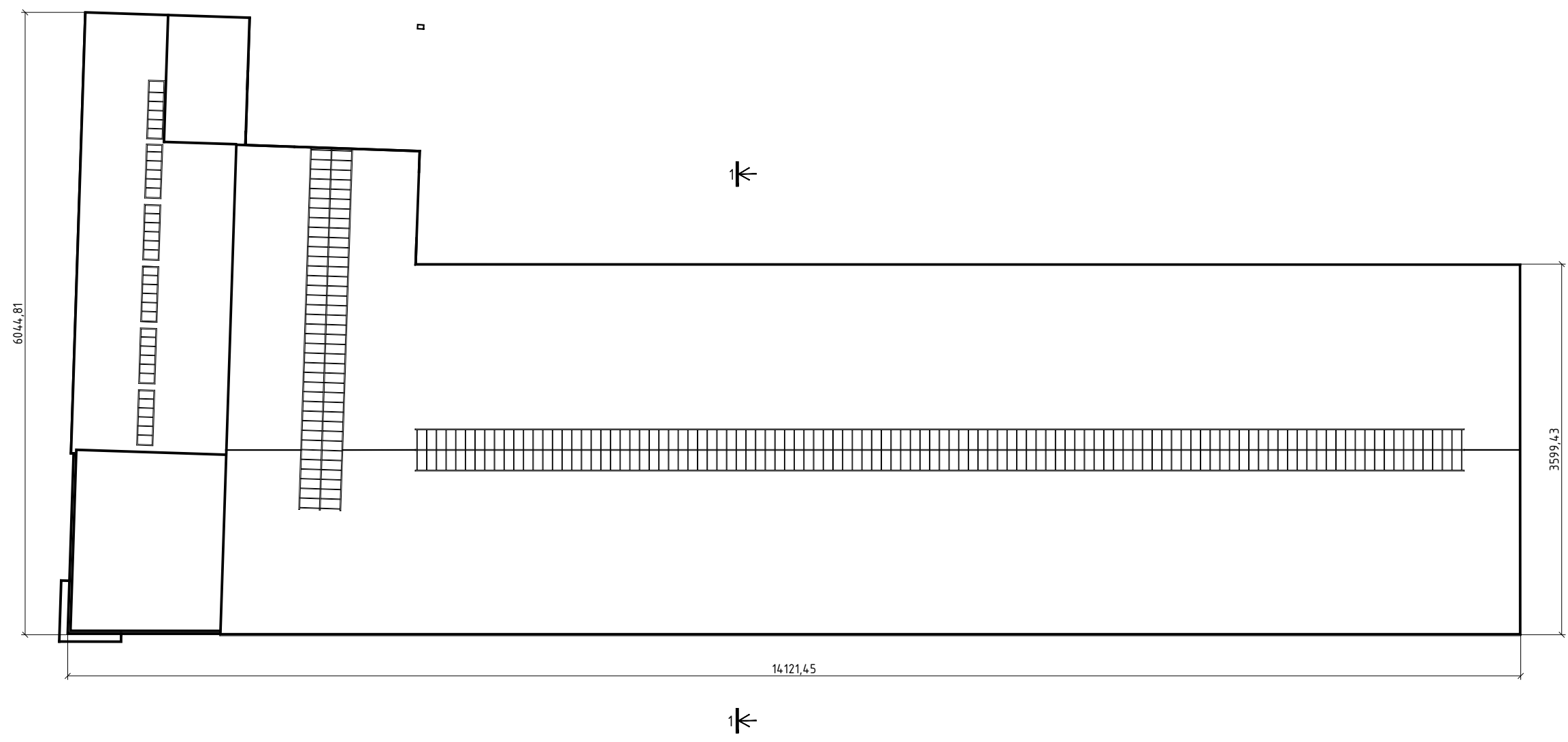

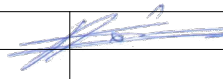
UAB Projus <small>Įk. 142000036 Nidos g. 1-25A, LT-93220 Klaipėda +370 698 71393 projus@projus.lt</small>		STATINIO PROJEKTINIS PASIŪLYMAS Gamybos, pramonės paskirties pastatų-dirbtuvių (Un. Nr.5696-7017-4031, Nr.5696-7017-4016, Nr.5696-7017-4075) ir pastato-dirbtuvių-sandėlio (Kad. Nr. 5696-7017-4020) rekonstravimas.	
		Stogo planas M1:500	
A385	Architektas	A. Sviderskas	
LT	UAB „Kretingos autoremonto įmonė“ <small>Įm. A. 164111459 Tiekėjų g. 25, LT-97123 Kretingos m. gamyba@kridges.lt 8 698 21463</small>		2102-00-PP-A-(4)-BR-4
		Lapas	Lapų
		1	1

12,15

0,00

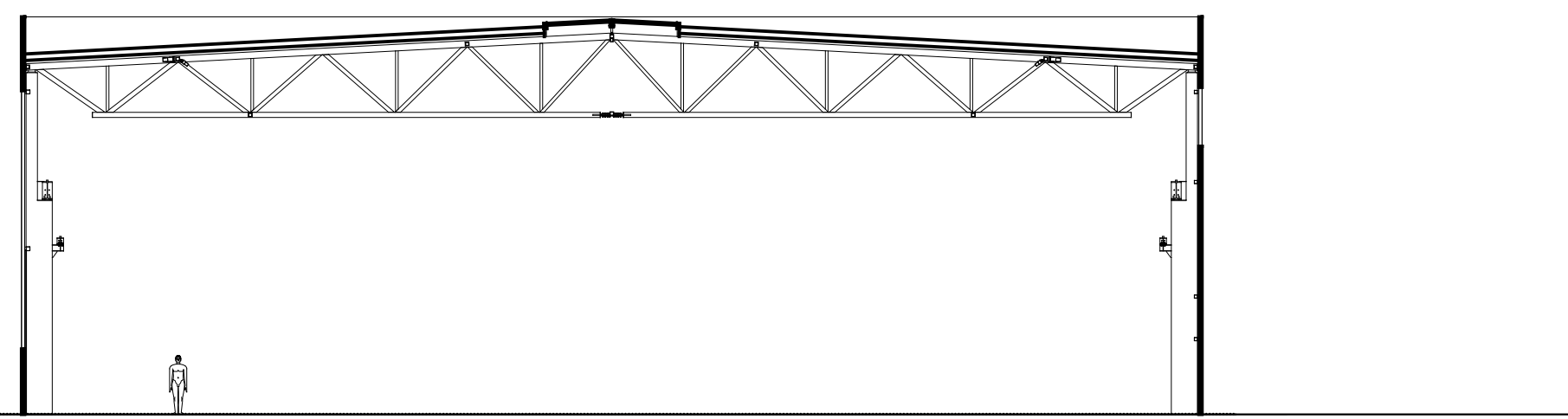

UAB Projus <small>Įk. 142000036 Nidos g. 1-25A, LT-93220 Klaipėda +370 698 71393 projus@projus.lt</small>		STATINIO PROJEKTINIS PASIŪLYMAS Gamybos, pramonės paskirties pastatų-dirbtuvių (Un. Nr.5696-7017-4031, Nr.5696-7017-4016, Nr.5696-7017-4075) ir pastato-dirbtuvių-sandėlio (Kad. Nr. 5696-7017-4020) rekonstravimas.	
		Pjūvis 1-1 M1:200	
A385	Architektas	A. Sviderskas	[Signature]
LT	UAB „Kretingos autoremonto įmonė“ <small>Įm. A. 164111459 Tiekėjų g. 25, LT-97123 Kretingos m. gamyba@kretingos.lt 8 698 21463</small>		2102-00-PP-A-(4)-BR-5
		Lapas	Lapų
		1	1

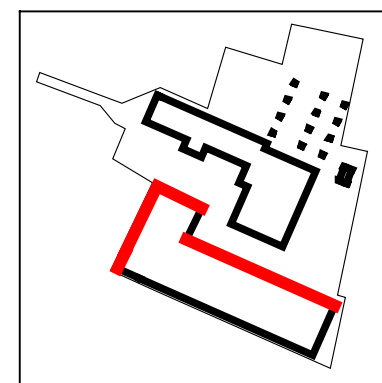
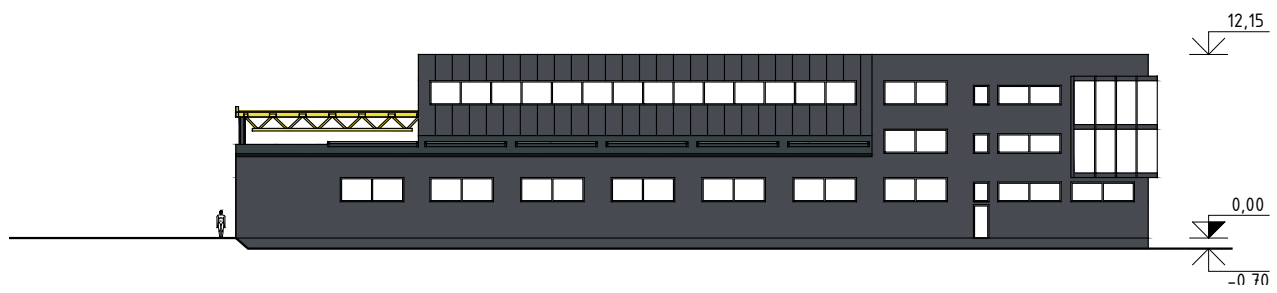
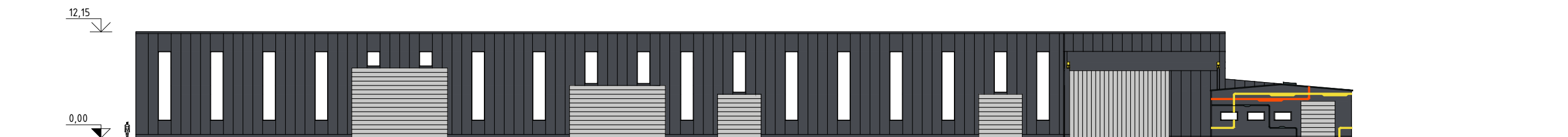

Stogo danga		Metalo skarda
Sienų apdaila		Metalo skardos plokštės
Langų, durų rėmai		Gaminys
Vartai		Gaminys
Krano sija		Metalo gaminys
Krano kolona		Gelžbetonis

<b>UAB Projus</b> <small>Įk. 142000036                  Nidos g. 1-25A, LT-93220 Klaipėda                  +370 698 71393                  projus@projus.lt</small>		<b>STATINIO PROJEKTINIS PASIŪLYMAS</b> Gamybos, pramonės paskirties pastatų-dirbtuvių (Un. Nr.5696-7017-4031, Nr.5696-7017-4016, Nr.5696-7017-4075) ir pastato-dirbtuvių-sandėlio (Kad. Nr. 5696-7017-4020) rekonstravimas.		
A385	Architektas	A. Sviderskas	<i>[Signature]</i>	
LT		<b>UAB „Kretingos autoremonto įmonė“</b> <small>Įm. A. 164111459                  Tiekėjų g. 25, LT-97123 Kretingos m.                  gamyba@kretingos.lt 8 698 21463</small>		
2102-00-PP-A-(4)-BR-6		Fasadai M1:500	Lapas 1	Lapų 2

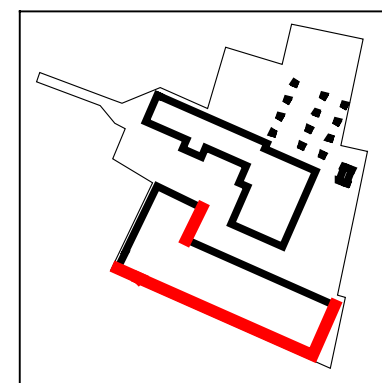
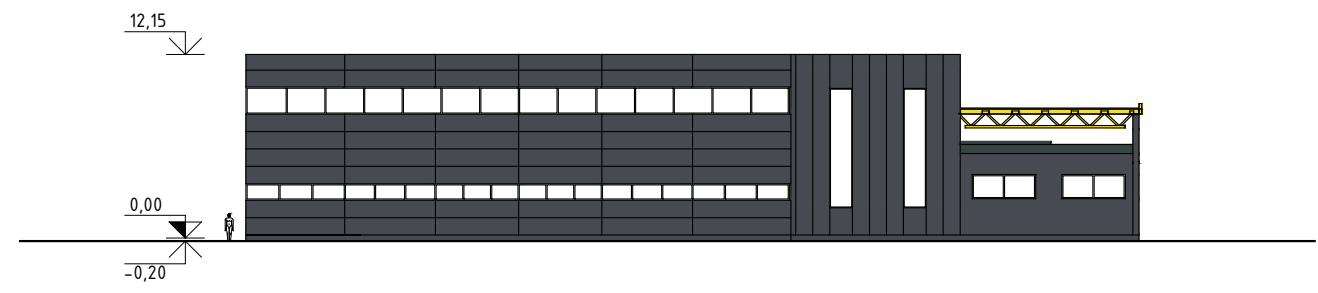
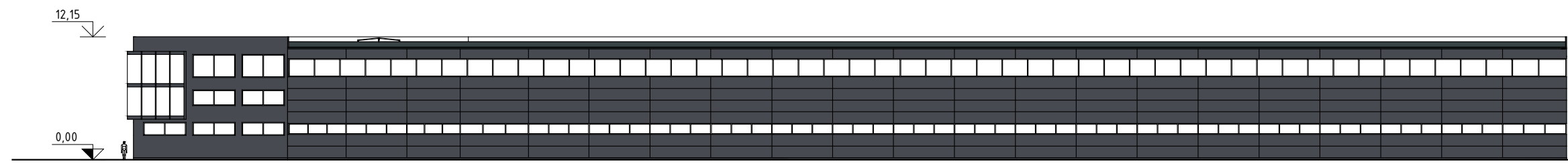

<p><b>UAB Projus</b>  <small>Įk. 142000036                  Nidos g. 1-25A, LT-93220 Klaipėda                  +370 698 71393                  projus@projus.lt</small></p>			<p><b>STATINIO PROJEKTINIS PASIŪLYMAS</b>                  Gamybos, pramonės paskirties pastatų-dirbtuvių (Un. Nr.5696-7017-4031, Nr.5696-7017-4016, Nr.5696-7017-4075) ir pastato-dirbtuvių-sandėlio (Kad. Nr. 5696-7017-4020) rekonstravimas.</p>		
A385	Architektas	A. Sviderskas	<p>Fasadai M1:500</p>		
LT	<p>UAB „Kretingos autoremonto įmonė“  <small>Įm. A. 164111459                  Tiekėjų g. 25, LT-97123 Kretingos m.                  gamyba@kretingos.lt 8 698 21463</small></p>		<p>2102-00-PP-A-(4)-BR-6</p>	Lapas	Lapų
				2	2



15P1p Gamybos, pramonės paskirties pastatas-DIRBTUVĖS			
Aukštas	Nr.	Patalpos pavadinimas	Plotas (m²)
1	1-1	Dažykla	540.00

Bendrasis plotas 540.00

14P1p Gamybos, pramonės paskirties pastatas-DIRBTUVĖS-SANDĖLIS			
Aukštas	Nr.	Patalpos pavadinimas	Plotas (m²)
1	1-2	Metalo k-jų suvirinimo - surinkimo cechasis	795.67
1	1-3	Holas	107.63
1	1-4	Kabinetas	13.28
1	1-5	WC	2.85
2	2-4	Kabinetas	27.67
2	2-5	Kabinetas	13.26
2	2-6	Kabinetas	9.00
2	2-7	Koridorius	16.27
2	2-8	Kabinetas	50.99

Bendrasis plotas 1036.63

13P2p Gamybos, pramonės paskirties pastatas-DIRBTUVĖS			
Aukštas	Nr.	Patalpos pavadinimas	Plotas (m²)
1	1-6	Įrankių sandėlis	177.09
1	1-7	Metalo k-jų suvirinimo - surinkimo cechasis	1638.15
1	1-8	Kompresorinė	19.20
1	1-9	Dujų balionų patalpa	42.49
1	1-10	Tekinimo frezavimo cechasis	147.83
1	1-11	WC	2.85
2	2-1	Rūbinė	48.01
2	2-2	Dušai	8.20
2	2-3	WC	1.21

Bendrasis plotas 2085.03

19P2p Gamybos, pramonės paskirties pastatas-DIRBTUVĖS			
Aukštas	Nr.	Patalpos pavadinimas	Plotas (m²)
1	1-1	Dažykla	713.04
1	1-2	Metalo k-jų suvirinimo - surinkimo cechasis	4159.14
1	1-3	Dažymo zona	648.17
1	1-4	Laiptinė	2.37
1	1-5	WC	2.40
1	1-6	WC	2.38
2	2-1	Rūbinė	83.47
2	2-2	Darbuotojų maitinimosi patalpa	96.88
2	2-3	Koridorius	30.88
2	2-4	WC	2.68
2	2-5	WC	2.69
2	2-6	Dušai	9.25
2	2-7	Persirengimo patalpa	9.25
3	3-1	Rūbinė	257.32

Bendrasis plotas 6019.91

Pastaba: rengiant statinių projektą, nurodyti rodikliai gali nežymiai kisti

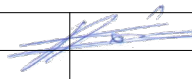
UAB Projus <small>Įk. 142000036 Nidos g. 1-25A, LT-93220 Klaipėda +370 698 71393 projus@projus.lt</small>		STATINIO PROJEKTINIS PASIŪLYMAS Gamybos, pramonės paskirties pastatų-dirbtuvių (Un. Nr.5696-7017-4031, Nr.5696-7017-4016, Nr.5696-7017-4075) ir pastato-dirbtuvių-sandėlio (Kad. Nr. 5696-7017-4020) rekonstravimas.	
		Patalpų plotų skaičiavimas.	
A385	Architektas	A. Sviderskas	
LT	UAB „Kretingos autoremonto įmonė“ <small>Įm. A. 16411459 Tiekėjų g. 25, LT-97123 Kretingos m. gamyba@kretingos.lt 8 698 21463</small>		2102-00-PP-A- SK-1
			Lapas
			Lapų
			1
			1



UAB Projus <small>(k. 14200036 Nidos g. 1-25A, LT-93220 Klaipėda +370 698 71393 projus@projus.lt)</small>		STATINIO PROJEKTINIS PASIŪLYMAS Gamybos, pramonės paskirties pastatų-dirbtuvių (Un. Nr.5696-7017-4031, Nr.5696-7017-4016, Nr.5696-7017-4075) ir pastato-dirbtuvių-sandėlio (Kad. Nr. 5696-7017-4020) rekonstravimas.					
		Vizualizacija					
A385	Architektas	A. Sviderskas					
LT	UAB „Kretingos autoremonto įmonė“ <small>(m. k. 16411459 Tieklių g. 25, LT-97123 Kretingos m. gamyba@kridges.lt 8 698 21463)</small>		2102-00-PP-VIZ-1				
			<table border="1"> <tr> <td>Lapas</td> <td>Lapų</td> </tr> <tr> <td>1</td> <td>4</td> </tr> </table>	Lapas	Lapų	1	4
Lapas	Lapų						
1	4						



<p><b>UAB Projus</b>  <small>(k. 142000036                  Nidos g. 1-25A, LT-93220 Klaipėda                  +370 698 71393                  projus@projus.lt</small></p>				<p><b>STATINIO PROJEKTINIS PASIŪLYMAS</b></p> <p>Gamybos, pramonės paskirties pastatų-dirbtuvių (Un. Nr.5696-7017-4031, Nr.5696-7017-4016, Nr.5696-7017-4075) ir pastato-dirbtuvių-sandėlio (Kad. Nr. 5696-7017-4020) rekonstravimas.</p>	
				<p>Vizualizacija</p>	
A385	Architektas	A. Sviderskas		<p>2102-00-PP-VIZ-1</p>	
LT	<p><b>UAB „Kretingos autoremonto įmonė“</b>  <small>(m. k. 16411459                  Tiekėjų g. 25, LT-97123 Kretingos m.                  gamyba@kridges.lt 8 698 21463</small></p>				
				2	4

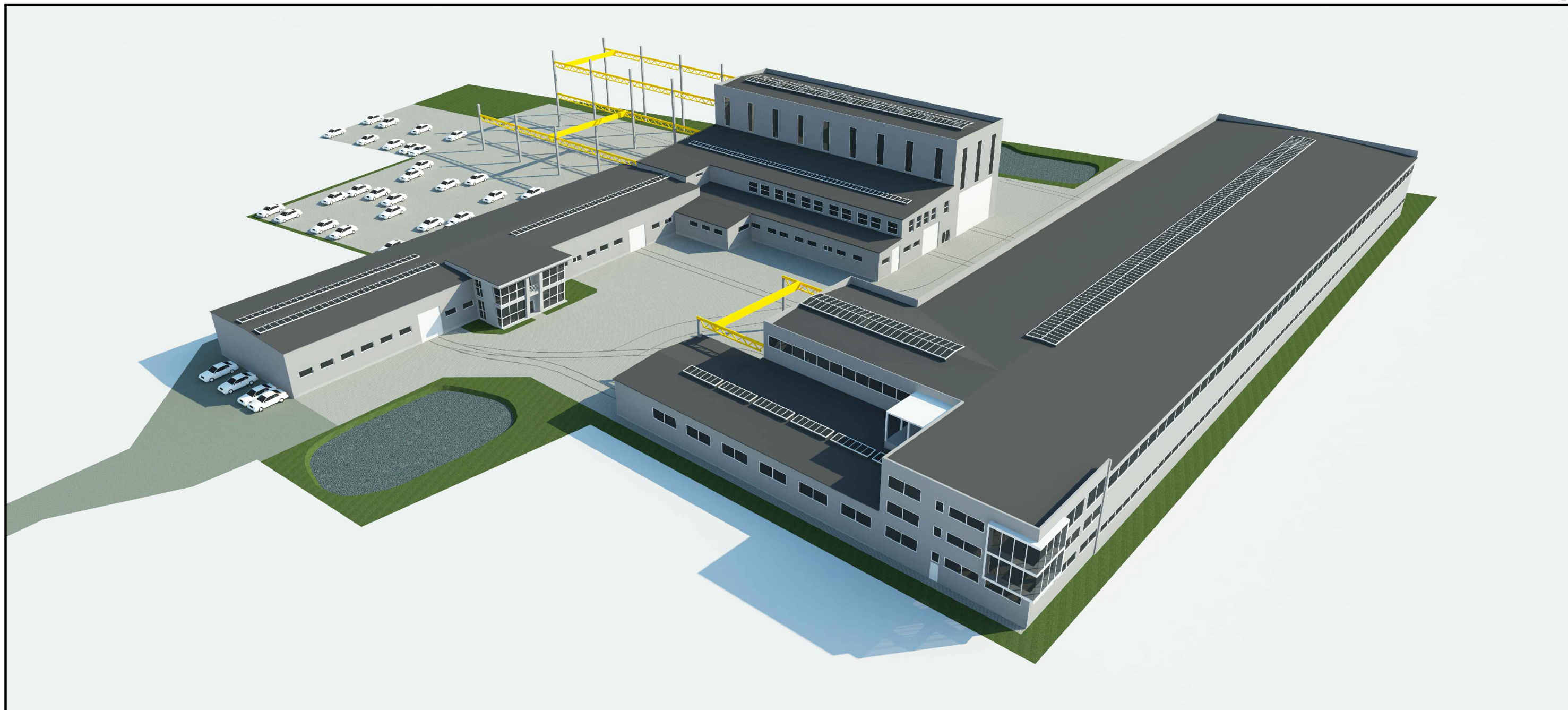

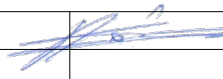
<p><b>UAB Projus</b>  <small>(k. 142000036                  Nidos g. 1-25A, LT-93220 Klaipėda                  +370 698 71393                  projus@projus.lt</small></p>		<p><b>STATINIO PROJEKTINIS PASIŪLYMAS</b>                  Gamybos, pramonės paskirties pastatų-dirbtuvių (Un. Nr.5696-7017-4031, Nr.5696-7017-4016, Nr.5696-7017-4075) ir pastato-dirbtuvių-sandėlio (Kad. Nr. 5696-7017-4020) rekonstravimas.</p>					
A385	Architektas	A. Sviderskas					
<p>LT</p>		<p><b>UAB „Kretingos autoremonto įmonė“</b>  <small>(m. k. 164111459                  Tiekėjų g. 25, LT-97123 Kretingos m.                  gamyba@kretingos.lt 8 698 21463</small></p>					
		<p>Vizualizacija</p>					
		<p>2102-00-PP-VIZ-1</p>	<table border="1"> <tr> <td>Lapas</td> <td>Lapų</td> </tr> <tr> <td>3</td> <td>4</td> </tr> </table>	Lapas	Lapų	3	4
Lapas	Lapų						
3	4						

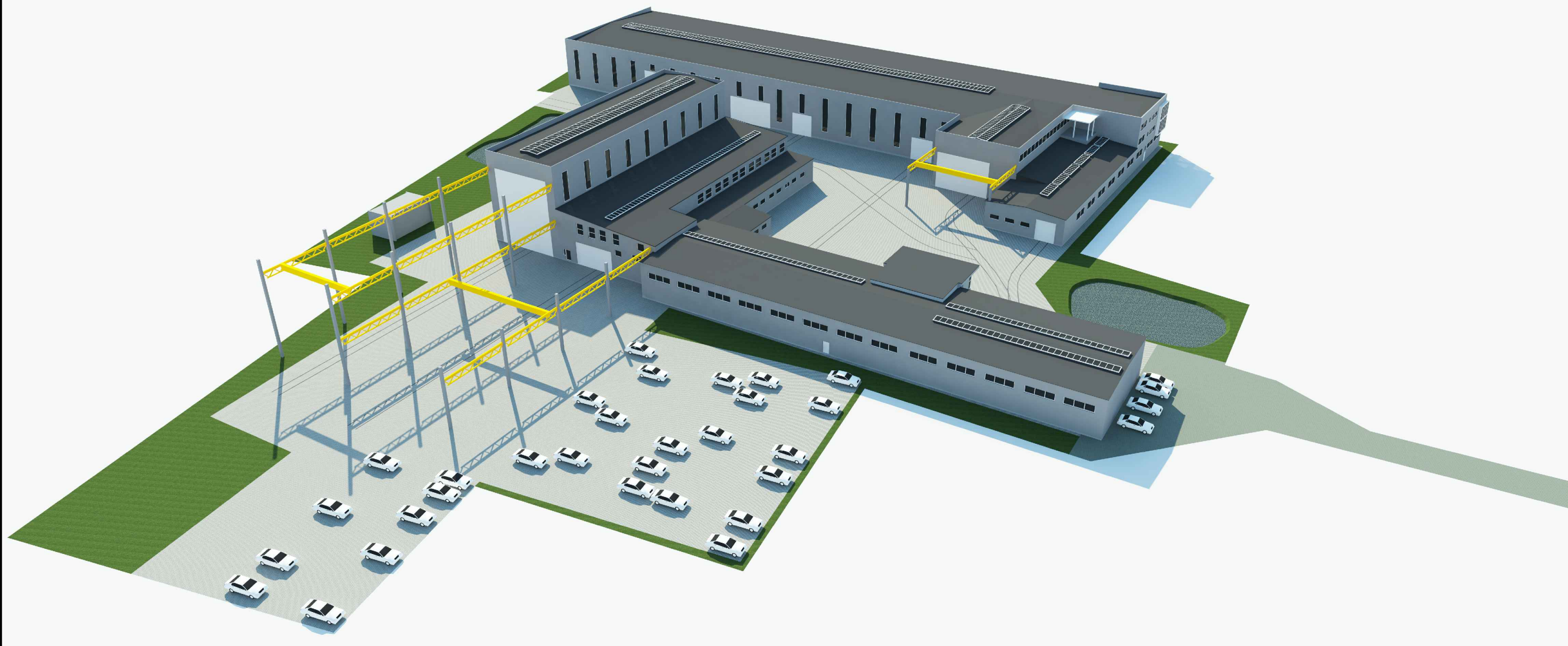

<p><b>UAB Projus</b>  <small>(k. 142000036                  Nidos g. 1-25A, LT-93220 Klaipėda                  +370 698 71393                  projus@projus.lt</small></p>		<p><b>STATINIO PROJEKTINIS PASIŪLYMAS</b>                  Gamybos, pramonės paskirties pastatų-dirbtuvių (Un. Nr.5696-7017-4031,                  Nr.5696-7017-4016, Nr.5696-7017-4075) ir pastato-dirbtuvių-sandėlio                  (Kad. Nr. 5696-7017-4020) rekonstravimas.</p>	
A385	Architektas	A. Sviderskas	
		Vizualizacija	
LT	<p><b>UAB „Kretingos autoremonto įmonė“</b>  <small>(m. k. 164111459                  Tiekėjų g. 25, LT-97123 Kretingos m.                  gamyba@kridges.lt 8 698 21463</small></p>		<p>2102-00-PP-VIZ-1</p>
		Lapas	Lapų
		4	4

## **PRIEDAI**

**Priedai pateikti nenuasmenintoje byloje**