

Projekto Nr.	21/11
Statytojas/ Užsakovas	J. S.
Projekto pavadinimas	Vieno buto gyvenamojo namo Pušynėlio g. 7, Molainių k., Panevėžio r. sav. statybos projektas. Sklypo kad. Nr. 6677/0005:331 Šilagalio k.v.
Statybos rūšis	Naujo statinio statyba
Projekto rūšis	Statybos projektas
Statinio paskirtis	Gyvenamosios paskirties vieno buto namas (6.1)
Statinio kategorija	Neypatingasis statinys
Projektavimo stadija	TECHNINIS DARBO PROJEKTAS
Statinio projekto dalis	PROJEKTINIAI PASIŪLYMAI
Byla (tomas)	PP
Bylos laida	0

Pareigos	Vardas, pavardė	Atestato Nr.	Parašas
DIREKTORIUS	Vytautas Ščevinskas		
PROJEKTO VADOVAS	Vytautas Ščevinskas	17507	
ARCHITEKTĖ	Asta Vaitkutė	A1864	

PROJEKTINIŲ PASIŪLYMŲ BYLOS DOKUMENTŲ IR BRĖŽINIŲ ŽINIARAŠTIS

Eil. Nr.	Dokumento žymuo	Lapų sk.	Pavadinimas	Psl. Nr.
1	-	1	Titulinis lapas	1
2	21/11-PP-DŽ-1	1	Projektinių pasiūlymų bylos dokumentų ir brėžinių žiniaraštis	2
3	-	1	Projektinių pasiūlymų rengimo užduotis	3
4	21/11-PP-AR-1	4	Aiškinamasis raštas	4-7
<i>BRĖŽINIAI</i>				
5	21/11-00-TDP-SP.B-1	1	Sklypo planas. Sklypo dangų planas	8
6	21/11-00-TDP-SP.B-2	1	Sklypo aukščių planas	9
7	21/11-00-TDP-SP.B-3	1	Pastato nužymėjimo brėžinys	10
8	21/11-00-TDP-SP.B-4	1	Suvestinis inžinerinių tinklų planas	11
9	20/11-01-TDP-SA.B-1	1	Pirmo aukšto planas	12
10	20/11-01-TDP-SA.B-2	1	Pjūvis 1-1	13
11	20/11-01-TDP-SA.B-3	1	Pjūvis 2-2	14
12	20/11-01-TDP-SA.B-4	1	Fasadai	15
13	20/11-01-TDP-SA.B-5	1	Vizualizacijos	16
			<i>VISO byloje:</i>	16 psl.

STATYTOJO PATEIKIAMAI DOKUMENTAI

1. Nekilnojamojo turto registro išrašas (2 lapų).
2. Žemės sklypo planas M 1:500 (2 lapai).
3. Topografinis planas M 1:500 (1 lapas).
4. Žemės sklypų formavimo projekto sprendinių brėžinys (3 lapai).

PRITARIU:

Panevėžio rajono savivaldybės administracijos direktorius (jo įgaliotas asmuo)

 Panevėžio rajono savivaldybės administracijos
 Architektūros skyriaus vadovas
Donatas Malinauskas

2021 m. rugsėjo mėn. 30 d.

PROJEKTINIŲ PASIŪLYMŲ RENGIMO UŽDUOTIS		
(pagal STR 1.04.04:2017 "Statinio Projektavimas, projekto ekspertizė")		
1.	Informacija apie sumanytą projektuoti statinį:	
1.1.	Projekto pavadinimas	Vieno buto gyvenamojo namo Pušynėlio g. 7, Molainių k., Panevėžio sen., Panevėžio r. sav. Statybos projektas
1.2.	Statybos rūšis	Naujo statinio statyba
1.3.	Statinio kategorija	Neypatingas statinys
1.4.	Statinio pagrindinė naudojimo paskirtis	Gyvenamosios paskirties (vieno buto) namas (6.1.)
2.	Žemės sklypo (techniniai ir paskirties) rodikliai:	
2.1.	Adresas	Pušynėlio g. 7, Molainių k., Panevėžio r. sav.
2.2.	Žemės sklypo kadastrinis Nr.	6677/0005:331
2.3.	Pagrindinė naudojimo paskirtis	Kita
2.4.	Žemės sklypo naudojimo būdas	Vienbučių ir dvibučių gyvenamųjų pastatų teritorijos
2.5.	Nuosavybės teisė	J.S ir O.S.
2.6.	Žemės sklypo plotas, m ²	980
2.7.	Projektuojamo pastato užstatymo plotas, m ²	192,0
2.8.	Sklypo užstatymo tankumas, %	19,6
2.9.	Sklypo užstatymo intensyvumas, %	13,6
3.	Techniniai ir ekonominiai rodikliai:	
3.1.	Bendras plotas, m ²	133,34
3.2.	Gyvenamasis plotas, m ²	79,39
3.3.	Naudingas plotas, m ²	108,97
3.4.	Tūris, m ³	620
3.5.	Aukštų skaičius, vnt.	1
3.6.	Pastato aukštis, m	5,83
3.7.	Energinio naudingumo klasė	A++
3.8.	Atsparumo ugniai laipsnis	I
4.	Projektinių pasiūlymų paskirtis:	
4.1.	Išreikšti statytojo sumanyto projektuoti statinio ar statinio dalies architektūros ir kitų pagrindinių sprendinių idėją, bei informuoti visuomenę apie Teritorijų planavimo įstatymo 20 straipsnyje numatytais atvejais statinio projektavimą	
5.	Projektinių pasiūlymų sudėtis	
5.1.	Projektinių pasiūlymų rengimo užduotis	
5.2.	Aiškinamasis raštas	
5.3.	Grafinė dalis	
6.	Statytojo pateikiami dokumentai ir kiti duomenys	
6.1.	Žemės sklypo planas M 1:500	
6.2.	Nekilnojamojo turto registro centrinio duomenų banko išrašas	
6.3.	Topografinis planas M 1:500	
7.	Projektinių pasiūlymų vaizdinė informacija	
7.1.	Vizualizacija	
11.	Kiti duomenys	
11.1.	Statytojas įgaliojimu įgalioja projektą vadovą pateikti prašymą projektinių pasiūlymų viešinimui.	

Užduotį parengė:

Projektuotojas: UAB „IVES“ projekto vadovas



Vytautas Ščevinskas
 (mob. 8-606-88448, uab.ives@gmail.com)

AIŠKINAMASIS RAŠTAS

1. BENDRIEJI DUOMENYS

Objektas –	VIENO BUTO GYVENAMAS NAMAS;
Statybos rūšis –	naujo statinio statyba
Statinio kategorija -	neypatingasis statinys;
Statinio paskirtis -	gyvenamosios paskirties (vieno buto) pastatas (6.1);
Projekto rūšis –	statybos projektas
Projektavimo stadija -	techninis darbo projektas
Statybos adresas –	Pušynėlio g. 7, Molainių k., Panevėžio sen., Panevėžio r. sav.

Sklypo kadastro Nr. 6677/0005:331 Šilagalio k.v.

Projektuotojas – UAB „IVES“, įm. kodas 148533233, Kelmynės g. 2, Piniava, Panevėžio r., (Vytautas Ščevinskas, tel. 8-606-88448. El. paštas: uab.ives@gmail.com).

Projekto dokumentacija parengta pagal statytojo techninę projektavimo užduotį ir projektavimo metu galiojančius norminius dokumentus.

Žemės sklypo naudojimo būdas: vienbučių ir dvibučių gyvenamųjų pastatų teritorijos.

Projektuojami statiniai, pastatai, inžineriniai tinklai:

- 1) *vieno buto gyvenamasis namas – neypatingas statinys.*
- 2) *Betoninių trinkelinių aikštelė (122 m²) – II grupės nesudėtingas statinys.*

2. Projektinių pasiūlymų rengimo būtinumas

Projektiniai pasiūlymai parengti tikslu išreikšti statytojo sumanyto projektuoti statinio architektūros ir kitų pagrindinių sprendinių idėją bei informuoti visuomenę apie Teritorijų planavimo įstatymo 20 straipsnyje numatytais atvejais statinio projektavimą.

Žemės sklypas yra suformuotas pagal Žemės sklypų formavimo projektą, kuriam nebuvo parengtas detalusis planas. Todėl nuo 2021-07-01 d. įsigaliojusioje Teritorijų planavimo įstatymo redakcija, kad žemės sklype, kuriam neparengtas detalusis planas, yra privaloma rengti projektinius pasiūlymus ir apie juos informuoti visuomenę.

3. Bendrieji statinio rodikliai

Pavadinimas	Mato vienetas	Kiekis	Pastabos
I. SKLYPAS			
1.1. sklypo plotas	m ²	980	
1.2. sklypo užstatymo plotas	m ²	192,0	
1.3. sklypo užstatymo intensyvumas	%	13,6	
1.4. sklypo užstatymo tankumas	%	19,6	
1.5. želdynų plotas (procentais)	%	63,5	
1.5. automobilių stovėjimo vietų skaičius	vnt.	2	
II. PASTATAI			
2.1. Gyvenamieji pastatai: gyvenamas namas			Neypatingas statinys
2.1.1. butų skaičius:	vnt.	1	
2.1.2. bendrasis plotas:	m ²	133,34	
2.1.2.1. gyvenamasis	m ²	79,39	
2.1.2.2. naudingasis	m ²	108,97	
2.1.2.3. pagalbinis	m ²	29,58	
3.1. betoninių trinkelų aikštelė	m ²	122	II grupės nesudėtinamas statinys

Statinio projekto vadovas Vytautas Ščevinskas (kvalif. atest. Nr. 17507)



4. SKLYPAS

Esama situacija

Žemės sklypo naudojimo būdas: vienbučių ir dvibučių gyvenamųjų pastatų teritorijos. Žemės sklypo plotas – 980 m².

Sklypas yra trapecinės formos. Įvažiavimas į sklypą yra iš pietinės pusės, Pušynėlio gatvės.

Projektuojamas gyv. namas tuščiame žemės sklype. Namų išdėstymas sklype suprojektuotas atsižvelgiant į esamą gatvės užstatymo liniją.

Sklypo žemės paviršiaus vertikalinis planas buvo derinamas prie kaimyninių sklypų ir esamo kelio altitudžių.

Atstumai iki sklypo ribų ir gretimų sklypų statinių

Projektuojamas gyv. namas yra sekančiais atstumais iki sklypo ribos:

- šiaurinėje pusėje: 13,63 m,
- rytinėje pusėje: 3,7 m;
- pietinėje pusėje: 8,12 m;
- vakarinėje pusėje: 4,03 m.

Projektuojamo gyvenamojo namo 1a. grindų altitudė yra priimta ±0,00=52,40 m.

Projektuojamo objekto statybos metu, bus nukastas derlingas dirvožemio sluoksnis, kurio storis ~20 cm, ~30 m³. Šis dirvožemis bus panaudotas sklypo aplinkos tvarkymui ir naujam žemės paviršiui suformuoti.

Sklype jokių vertingų geologinių išteklių nėra.

Sklypo užstatymo tankumas

Sklypo užstatymo tankis ir intensyvumas neturi viršyti detalajame plane nurodytos reikšmės.

Sklypo užstatymo tankis: 19,6 % < 30 % - neviršija leidžiamos vertės (STR 2.02.09:2005, 9 priedas).

Automobilių stovėjimo vietų skaičius

Automobilių saugojimo ir stovėjimo vietos įrengiamos statinio žemės sklypo ribose.

Minimalus stovėjimo vietų skaičius parinktas vadovaujantis STR 2.06.04:2014 "Gatvės ir vietinės reikšmės keliai. Bendrieji reikalavimai", pakeitimo 2014-12-22 d. Nr. D1-1059, 30 lentelė:

Eil. Nr.	Pastatas	Minimalus stovėjimo vietų skaičius, pagal STR 2.06.04:2014	Projektuojamo namo naudingas plotas, m ²	Automobilių stovėjimo vietų skaičius
1.1.	Gyvenamosios paskirties (vieno buto) pastatai	Pastatui, kurio naudingasis plotas neviršija 70 m ² – 1 vieta; pastatui, kurio naudingasis plotas didesnis kaip 70 m ² , bet neviršija 140 m ² – 2 vietos; Pastatui, kurio naudingasis plotas didesnis kaip 140 m ² – 2 vietos ir papildomai po 1 vietą kiekvienam iki 50 m ² didesniai kaip 140 m ² esančiam naudingajam plotui	108,97	Numatytos 2 vietos : 1 vieta garaže ir 1 vieta lauke

Pastato inžinerinis aprūpinimas numatomas:

1. Elektros tiekimas – elektra pajungiama nuo būsimos elektros komercinės apskaitos spintos, numatytos prie pietinės sklypo ribos (pagal AB „ESO“ sutarties specialiasias sąlygas, Nr. 21-60352). Abonentinė 0,4 kV KL suprojektuota iš varinio 5x10 mm² skerspjūvio kabelio, klojamo po žeme apsauginiame HDPE d50 vamzdyje.

2. Šildymas – šilumos siurblys su tūriniu vandens šildytuvu.

3. Vandentiekis. Vandens tiekimas yra numatomas iš šachtinio šulinio Karštas vanduo bus ruošiamas vietinėje katilinėje.

Pareikalaujamo vandens kiekis vienam gyvenamam namui, kai gyventojų skaičius 4 žmonės (pagal RSN 26-90):

$$Q_{vid} = 0,8 \text{ m}^3/\text{d};$$

$$Q_{hmax} = 0,3 \text{ m}^3/\text{h}.$$

4. Nuotekų tvarkymas. Prisijungti prie centralizuotos kanalizacijos sistemos galimybių nėra, todėl, iki kol bus įrengti kvartalo nuotekų tinklai, buitinių nuotekų nuvedimas iš projektuojamo pastato numatomas į naujai įrengiamą nuotekų kaupimo rezervuarą (talpa 8,0 m³).

5. PASTATAS

Gyvenamasis namas projektuojamas vieno aukšto su garažu vienam automobiliui ir dvišlaičiu stogu. Namu prietvakariniame kampe suprojektuota terasa, su bendru namo stogu.

Pirmame aukšte suprojektuotos sekančios patalpos: tambūras, koridorius, virtuvė kartu su svetaine ir valgomoju, trys kambariai, vonia su tualetu, siurblinė su skalbykla (šildymui bus naudojamas šilumos siurblys) ir garažas.

Fasado apdaila – armuotas apdailinis dekoratyvinis tinkas. Reikalavimai armuoto tinko įrengimui yra pateikti projekto techninėse specifikacijose.

Stogas – šlaitinis, dviejų šlaitų, su metaline stogo danga Ruukki Adamante, spalva RAL 7016 – pilka (antracitas).

Pamatai projektuojami ant gręžtinių polinių, įrengiant armuotą monolitinį rostverką.

Laikančios išorinės sienos mūrijamos iš akyto betono blokelių mūro Bauroc Classic, kurių storis 250 mm.

Stogo laikančios konstrukcijos – mediniai mūrluotai ir gegnės.

Statinio projekto vadovas Vytautas Ščevinskas (kvalif. atest. Nr. 17507)

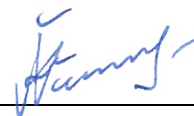

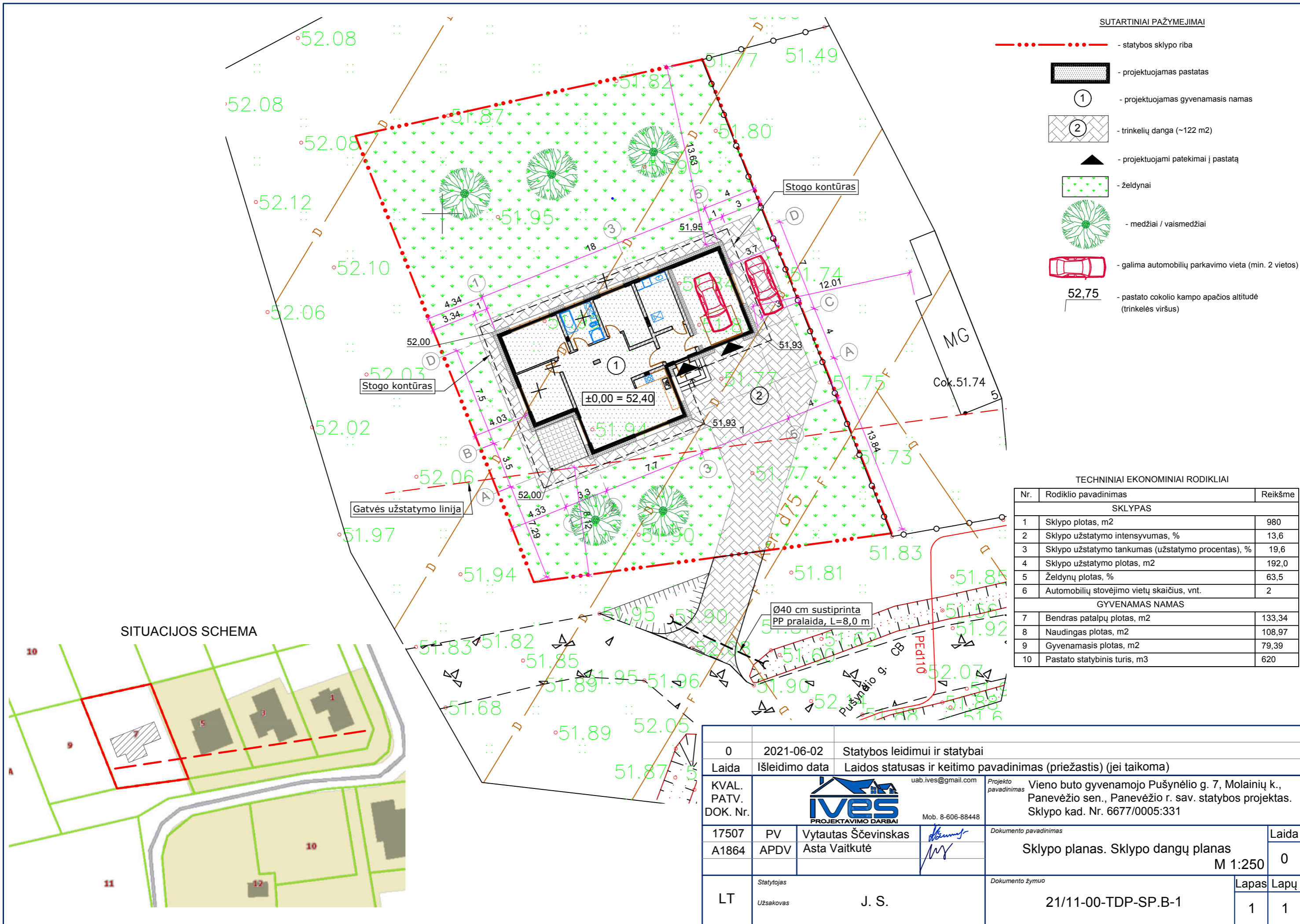

SUTARTINIAI PAŽYMEJIMAI

- - - - - statybos sklypo riba
- projektuojamas pastatas
- projektuojamas gyvenamasis namas
- trinkelų danga (~122 m2)
- projektuojami patekimai į pastatą
- želdynai
- medžiai / vaismedžiai
- galima automobilių parkavimo vieta (min. 2 vietos)
- $\frac{52,75}{\text{---}}$ - pastato cokolio kampo apačios altitudė (trinkelės viršus)

TECHNINIAI EKONOMINIAI RODIKLIAI

Nr.	Rodiklio pavadinimas	Reikšmė
SKLYPAS		
1	Sklypo plotas, m2	980
2	Sklypo užstatymo intensyvumas, %	13,6
3	Sklypo užstatymo tankumas (užstatymo procentas), %	19,6
4	Sklypo užstatymo plotas, m2	192,0
5	Želdynų plotas, %	63,5
6	Automobilių stovėjimo vietų skaičius, vnt.	2
GYVENAMAS NAMAS		
7	Bendras patalpų plotas, m2	133,34
8	Naudingas plotas, m2	108,97
9	Gyvenamasis plotas, m2	79,39
10	Pastato statybinis turis, m3	620

0	2021-06-02	Statybos leidimui ir statybai
Laida	Išleidimo data	Laidos statusas ir keitimo pavadinimas (priežastis) (jei taikoma)
KVAL. PATV. DOK. Nr.		Projekto pavadinimas: Vieno buto gyvenamojo Pušynėlio g. 7, Molainių k., Panevėžio sen., Panevėžio r. sav. statybos projektas. Sklypo kad. Nr. 6677/0005:331
17507	PV	Vytautas Ščevinskas
A1864	APDV	Asta Vaitkutė
LT	Statytojas	J. S.
	Užsakovas	
		Dokumento pavadinimas: Sklypo planas. Sklypo dangų planas
		M 1:250
		Lapas: 1
		Lapų: 1
		Dokumento žymuo: 21/11-00-TDP-SP.B-1

SITUACIJOS SCHEMA

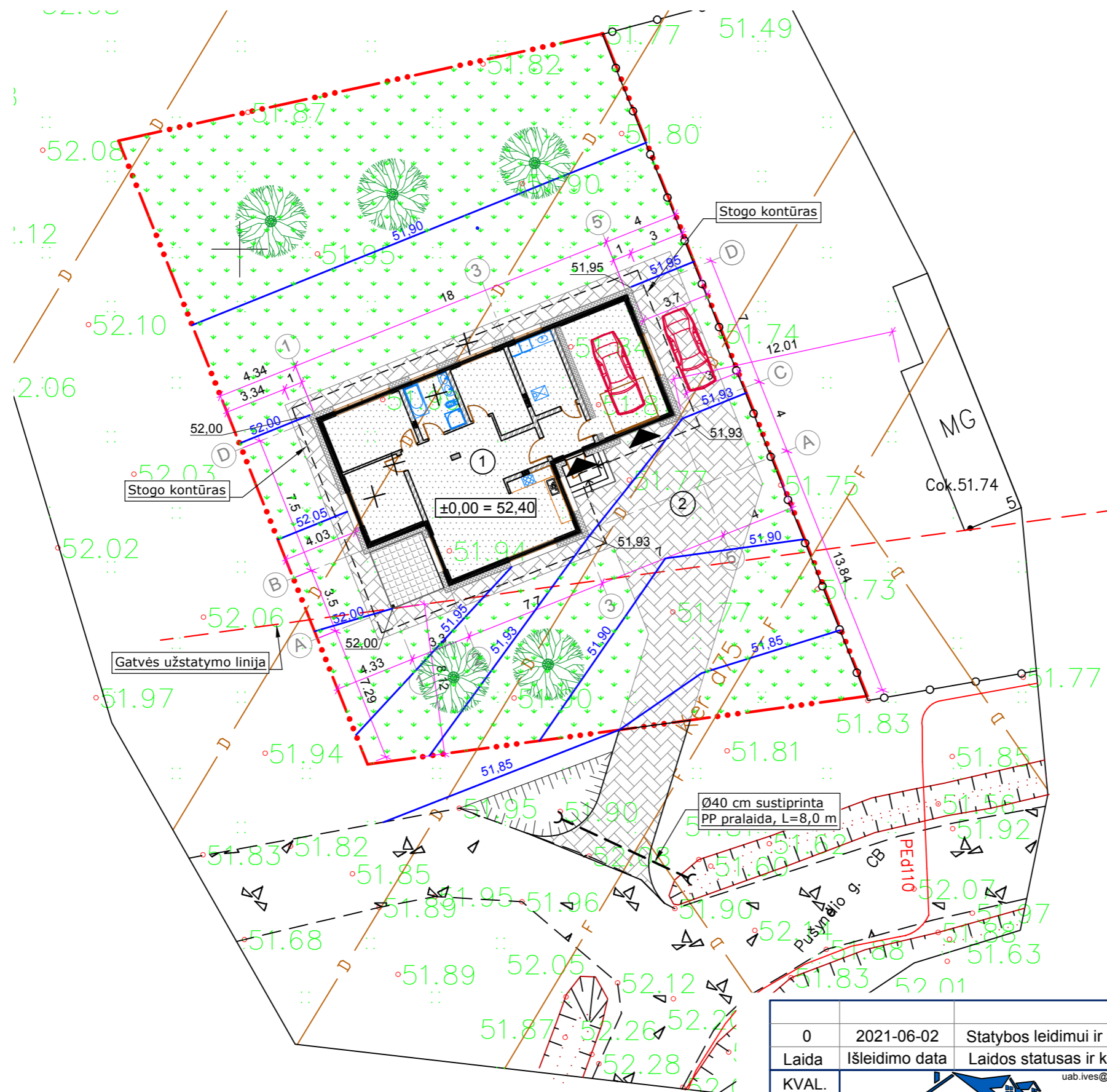

- SUTARTINIAI PAŽYMEJIMAI**
- - - - - stalybos sklypo riba
 - projektuojamas pastatas
 - projektuojamas gyvenamasis namas
 - trinkelė danga (~122 m²)
 - projektuojami patekimai į pastatą
 - želdynai
 - medžiai / vaismedžiai
 - galima automobilių parkavimo vieta (min. 2 vietos)
 - 52.75 - pastato cokolio kampo apačios altitudė (trinkelės viršus)
 - 52.75 - projektuojamos izogipsės

Pastabos:
 Pastato kampų koordinatės yra pateiktos ašių susikirtimo taškuose.
 Koordinatinių sistema: LKS-94.
 Aukščių sistema: LAS 07.
 Sklypo žemės paviršius projektuojamas, prisiderinant prie kaimyninių sklypų ir esamo kelio altitudžių.
 Gyvenamojo namo ir sklypo aukščių altitudės statybos metu papildomai tikslinamos pagal jau pastatytus pastatus, bei gretimų sklypų paviršiaus altitudes.
 Esamų gretimuose sklypuose ir projektuojamų žemės paviršių aukščių skirtumas privalo būti ne didesnis kaip 20 cm.

0	2021-06-02	Statybos leidimui ir statybai	
Laida	Išleidimo data	Laidos statusas ir keitimo pavadinimas (priežastis) (jei taikoma)	
KVAL. PATV. DOK. Nr.		uab.ives@gmail.com Mob. 8-606-88448	Projekto pavadinimas Vieno buto gyvenamojo Pušynėlio g. 7, Molainių k., Panevėžio sen., Panevėžio r. sav. statybos projektas. Sklypo kad. Nr. 6677/0005:331
17507	PV	Vytautas Ščevinskas	Dokumento pavadinimas Sklypo aukščių planas M 1:250
A1864	APDV	Asta Vaitkutė	
LT	Statytojas	J. S.	Dokumento žymuo
	Užsakovas		21/11-00-TDP-SP.B-2
			Lapas
			Lapų
			1
			1

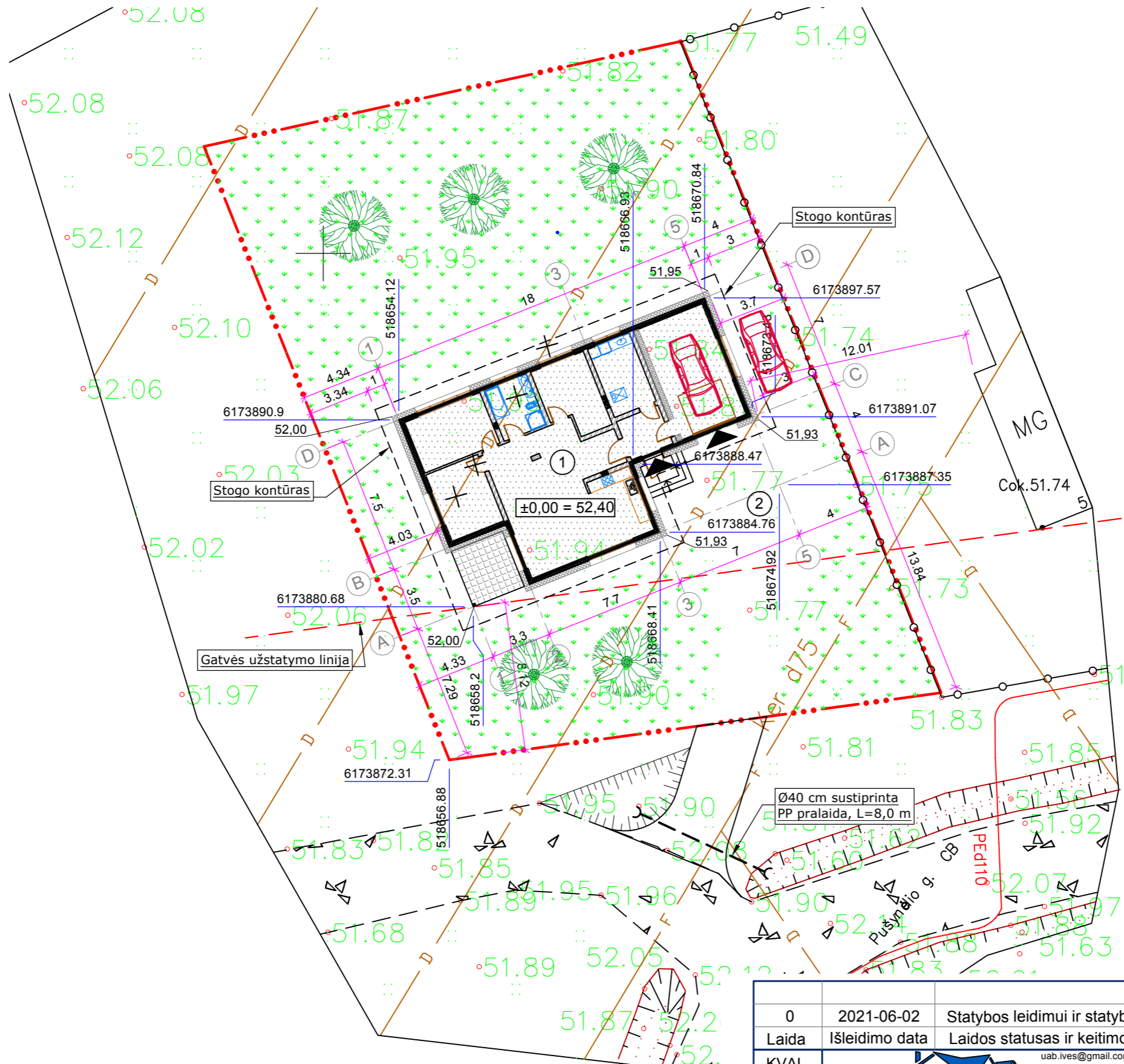

- SUTARTINIAI PAŽYMEJIMAI**
- - - - - statybos sklypo riba
 - projektuojamas pastatas
 - projektuojamas gyvenamasis namas
 - trinkelė danga (~122 m²)
 - projektuojami pateikimai į pastatą
 - želdynai
 - medžiai / vaismedžiai
 - galima automobilių parkavimo vieta (min. 2 vietos)
 - 52.75 - pastato cokolio kampo apačios altitudė (trinkelės viršus)
 - 52.75 - projektuojamos izogipsės
 - E1 - ESAMI ELEKTROS TINKLAI (IVADAS) APSAUGINIAME VAMZDYJE
 - F1 - PROJEKTUOJAMI ŪKIO NUOTEKŲ TINKLAI
 - V1 - PROJEKTUOJAMI VANDENTIEKIO TINKLAI
 - R1 - PROJEKTUOJAMI RYŠIŲ TINKLAI - apsauginis vamzdis HDPE d40 ryšių įvadui į pastatą
 - LD1 - DRENAŽO LINIJOS APVEDIMAS

Pastabos:
 Pastato kampų koordinatės yra pateiktos ašių susikirtimo taškuose.
 Koordinacių sistema: LKS-94.
 Aukščių sistema: LAS 07.
 Sklypo žemės paviršius projektuojamas, prisiderinant prie kaimyninių sklypų ir esamo kelio altitudžių.
 Gyvenamojo namo ir sklypo aukščių altitudės statybos metu papildomai tikslinamos pagal jau pastatytus pastatus, bei gretimų sklypų paviršiaus altitudes.
 Esamų gretimuose sklypuose ir projektuojamų žemės paviršių aukščių skirtumas privalo būti ne didesnis kaip 20 cm.

0	2021-06-02	Statybos leidimui ir statybai	
Laida	Išleidimo data	Laidos statusas ir keitimo pavadinimas (priežastis) (jei taikoma)	
KVAL. PATV. DOK. Nr.		uab.ives@gmail.com Mob. 8-606-88448	Projekto pavadinimas Vieno buto gyvenamojo Pušynėlio g. 7, Molainių k., Panevėžio sen., Panevėžio r. sav. statybos projektas. Sklypo kad. Nr. 6677/0005:331
17507	PV	Vytautas Ščevinskas	Dokumento pavadinimas Pastato nužymėjimo brėžinys
A1864	APDV	Asta Vaitkutė	
LT	Statytojas	J. S.	Dokumento žymuo
	Užsakovas		21/11-00-TDP-SP.B-3
			M 1:250
			Lapas
			Lapų
			1
			1

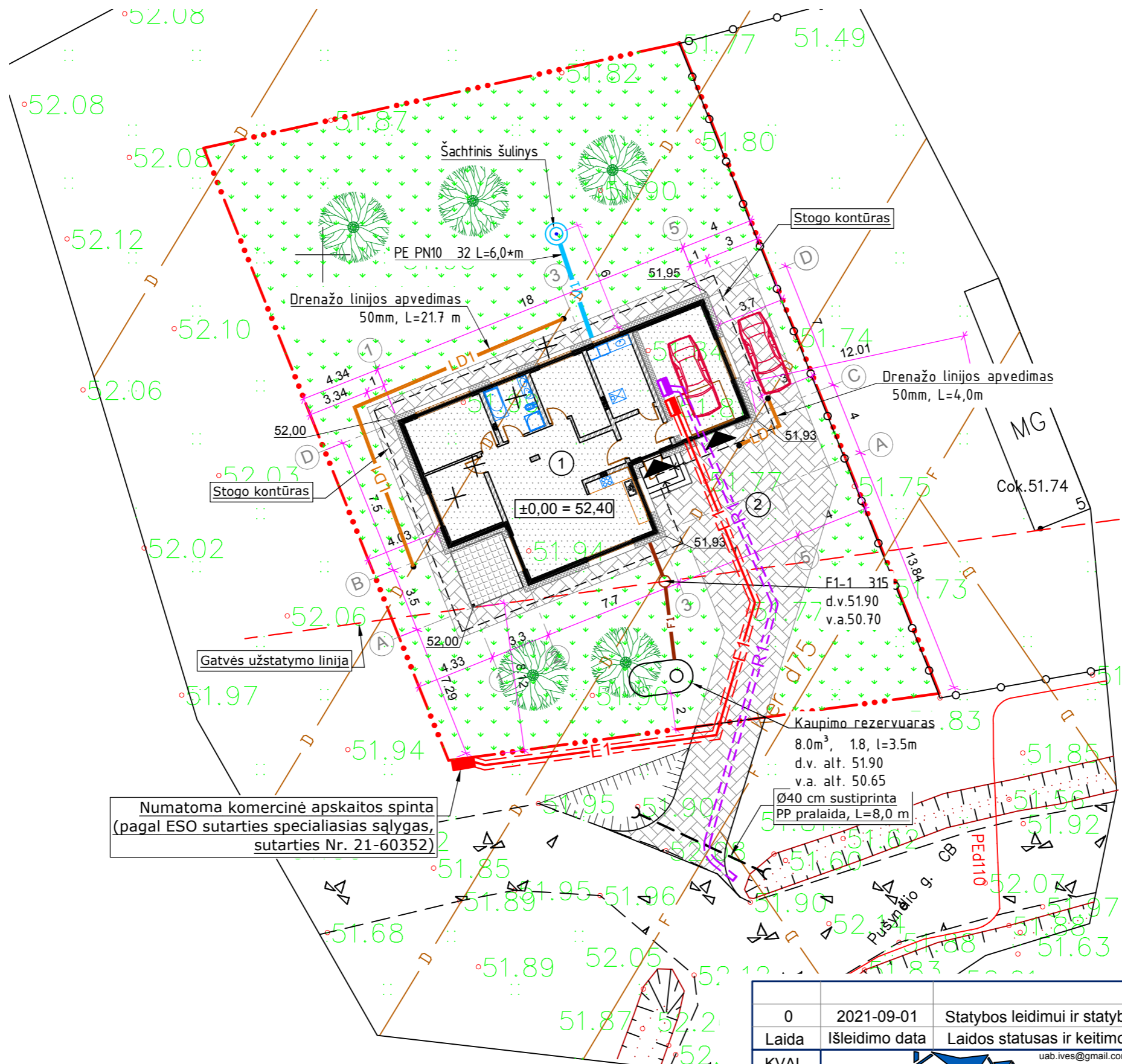

- SUTARTINIAI PAŽYMEJIMAI**
- - - - - statybos sklypo riba
 - projektuojamas pastatas
 - projektuojamas gyvenamasis namas
 - trinkelė danga (~122 m2)
 - projektuojami pateikimai į pastatą
 - želdynai
 - medžiai / vaismedžiai
 - galima automobilių parkavimo vieta (min. 2 vietos)
 - 52,75 - pastato cokolio kampo apačios altitudė (trinkelės viršus)
 - 52,75 - projektuojamos izogipsės
 - E1 - ESAMI ELEKTROS TINKLAI (IVADAS) APSAUGINIAME VAMZDYJE
 - F1 - PROJEKTUOJAMI ŪKIO NUOTEKŲ TINKLAI
 - V1 - PROJEKTUOJAMI VANDENTIEKIO TINKLAI
 - R1 - PROJEKTUOJAMI RYŠIŲ TINKLAI - apsauginis vamzdis HDPE d40 ryšių įvadui į pastatą
 - LD1 - DRENAŽO LINIJOS APVEDIMAS

PASTABOS:

1. Kertamas komunikacijas atšurfuoti rankiniu būdu.
2. Šalia esamų komunikacijų kasimo darbus vykdyti rankiniu būdu.
3. Baigus darbus turi būti sutvarkytas gerbūvis ir pristatyta kontrolinė - geodezinė nuotrauka.
4. Nuotekų kaupimo rezervuaras numatytas tik laikinam naudojimui, iki kol atsiras centralizuoti miesto nuotekų tinklai.

0	2021-09-01	Statybos leidimui ir statybai	
Laida	Išleidimo data	Laidos statusas ir keitimo pavadinimas (priežastis) (jei taikoma)	
KVAL. PATV. DOK. Nr.		uab.ives@gmail.com	Projekto pavadinimas
17507	PV	Vytautas Ščevinskas	Vieno buto gyvenamojo Pušynėlio g. 7, Molainių k., Panevėžio sen., Panevėžio r. sav. statybos projektas. Sklypo kad. Nr. 6677/0005:331
A1864	APDV	Asta Vaitkutė	Dokumento pavadinimas
			Suvestinis inžinerinių tinklų planas
			M 1:250
LT	Statytojas	J. S.	Dokumento žymuo
	Užsakovas		21/11-00-TDP-SP.B-4
			Lapas
			Lapų
			1 1

PIRMO AUKŠTO PLANAS

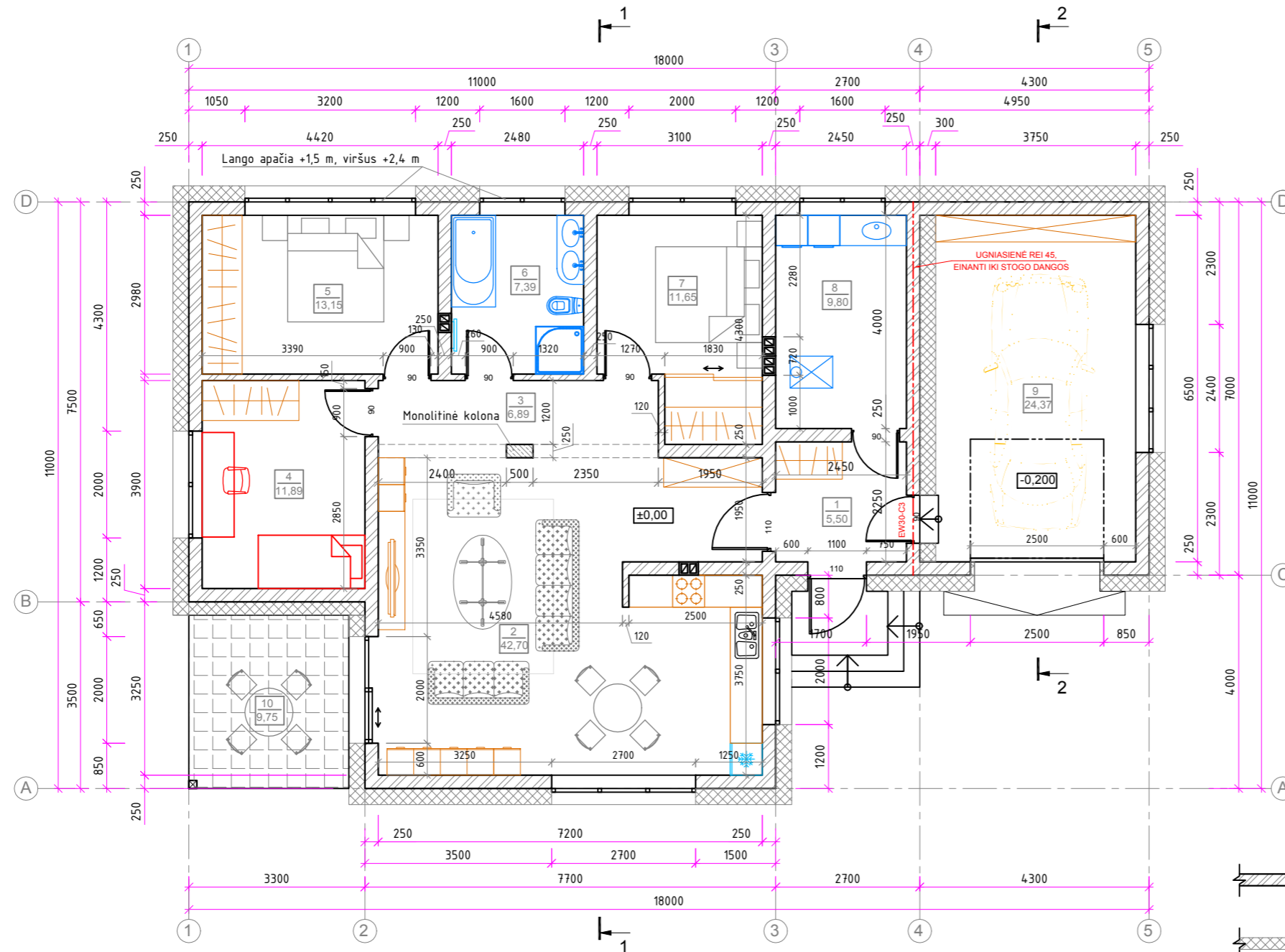

1 A. PATALPŲ EKSPLIKACIJA		
Nr.	Pavadinimas	Plotas, m ²
1	Tambūras	5,50
2	Svetainė, virtuvė, valgomasis	42,70
3	Koridorius	6,89
4	Kambarys	11,89
5	Miegamasis	13,15
6	Vonia su tualetu	7,39
7	Kambarys	11,65
8	Siurblinė su skalbykla	9,80
Naudingas plotas:		108,97
9	Garažas	24,37
Bendras 1a. plotas:		133,34
10	Terasa	9,75
Užstatymo plotas:		192,00

Pastaba: pastato šildymui bus naudojamas šilumos siurblys

SUTARTINIAI PAŽYMĖJIMAI

- aktyto betono blokelių "Bauroc Classic" sienos (stipris 3,0 N/mm²), t=250 mm
- šiluminė izoliacija - neporoas EPS 70N, t=300 mm



PASTABOS:

1. Langų ir durų angokraščiuose ir po jais, rekomenduojama mūryti iš didesnio tankio ir stipresnių blokelių (pvz. Bauroc HARD, 5.0 MPa), patikimesniams langų ir durų montavimui.
3. Vidinė priešgaisrinė siena tarp namo ir garažo turi būti šiltinama nedegiomis mineralinės vatos šilumine izoliacija, pagal sienos detalę SN-2.

0	2021-08-12	Statybos leidimui ir statybai	
Laida	Išleidimo data	Laidos statusas ir keitimo pavadinimas (priežastis) (jei taikoma)	
Atestato Nr.		uab.ives@gmail.com	Projekto pavadinimas
17507	PV	Vytautas Ščevinskas	Vieno buto gyvenamojo Pušynėlio g. 7, Molainių k., Panevėžio sen., Panevėžio r. sav. statybos projektas. Sklypo kad. Nr. 6677/0005:331
A1864	APDV	Asta Vaitkutė	Dokumento pavadinimas
			Pirmo aukšto planas
			M 1:100
			Lapas
LT	Užsakovas	J. S.	Dokumento žymuo
			21/11-01-TDP-SA.B-1
			Lapų
			1

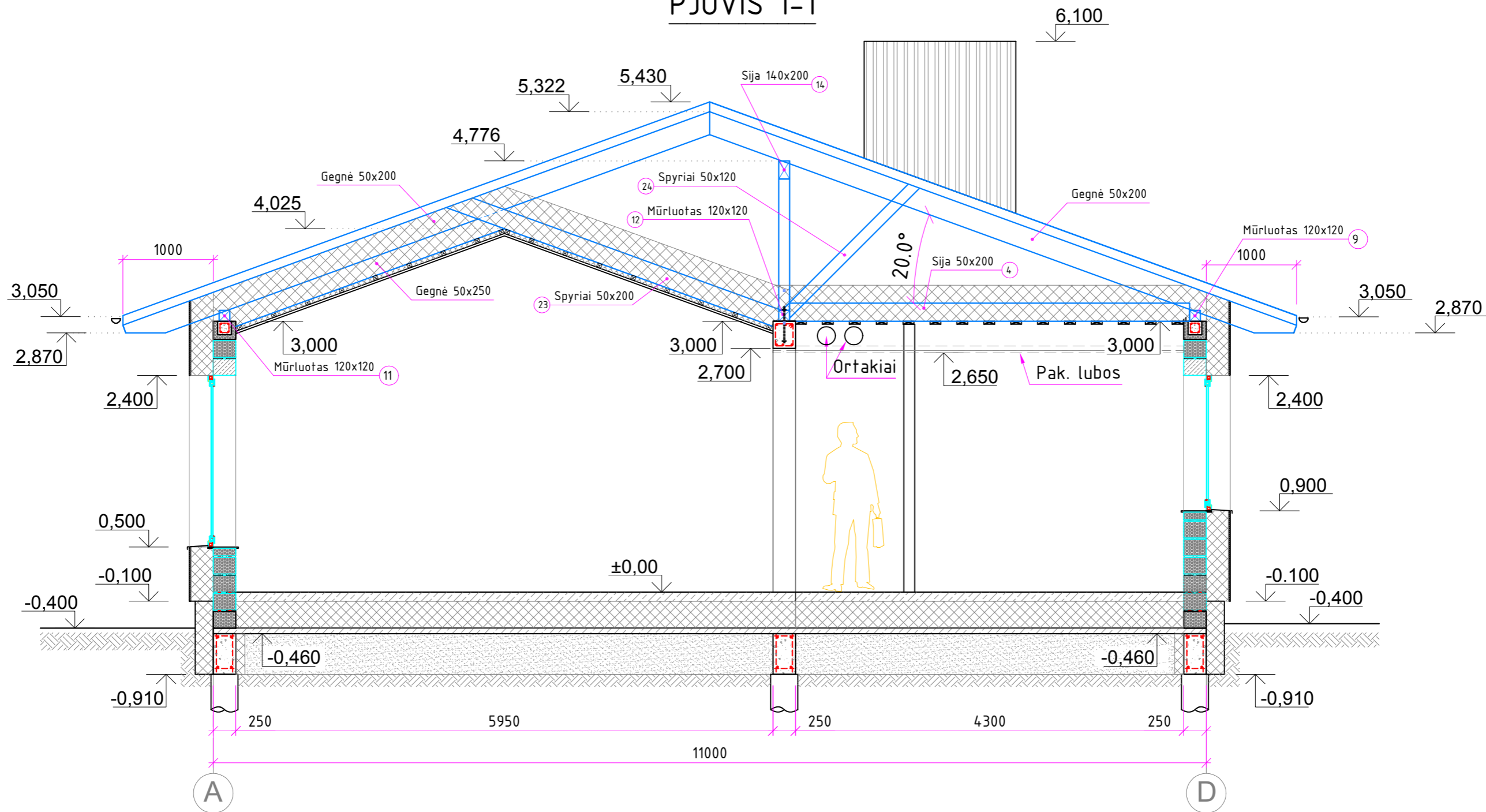

PJŪVIS 1-1

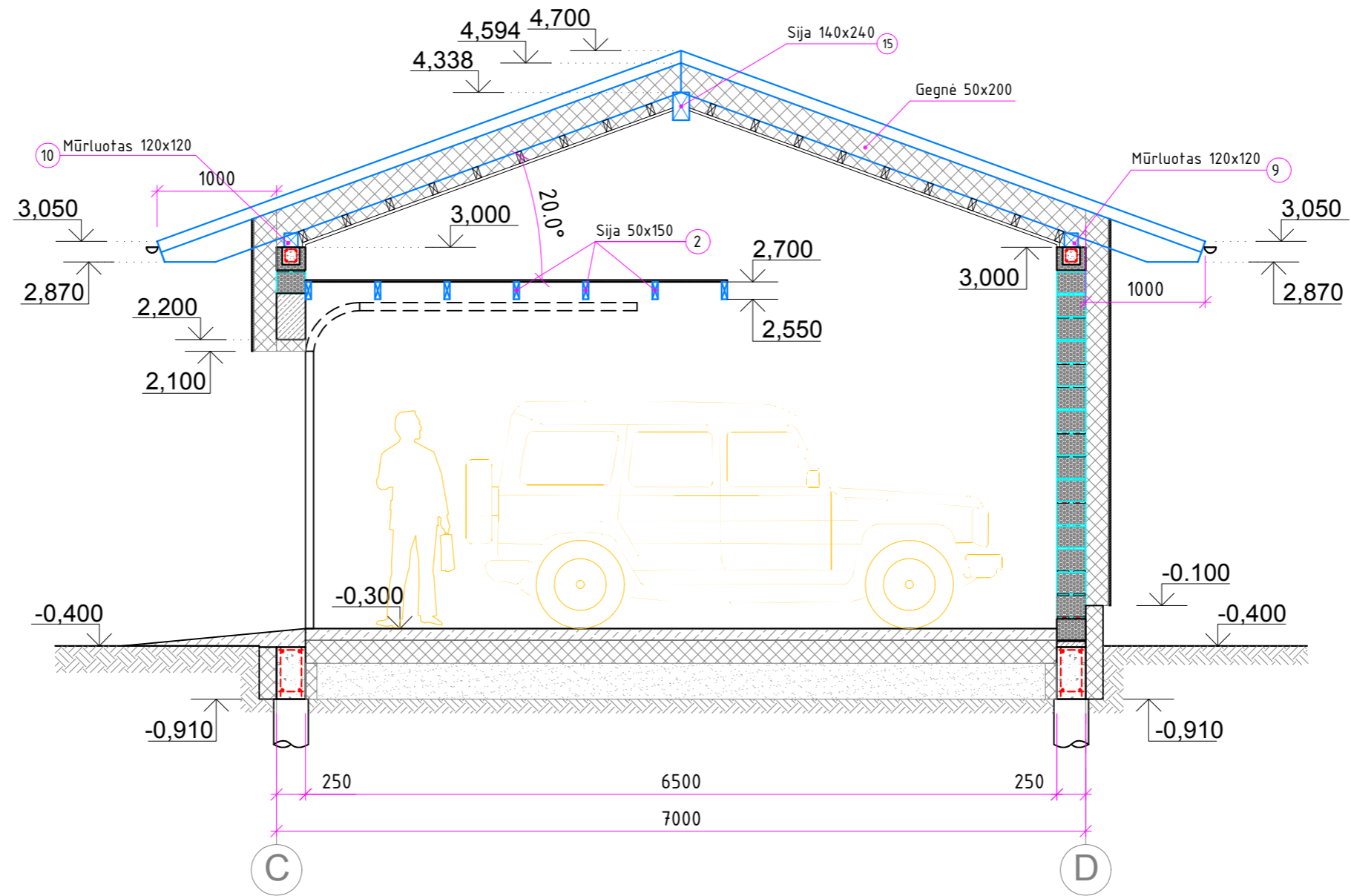

0	2021-04-12	Statybos leidimui ir statybai		
Laida	Išleidimo data	Laidos statusas ir keitimo pavadinimas (priežastis) (jei taikoma)		
Atestato Nr.	 uab.ives@gmail.com Mob. 8-606-88448		Projekto pavadinimas: Vieno buto gyvenamojo Pušynėlio g. 7, Molainių k., Panevėžio sen., Panevėžio r. sav. statybos projektas. Sklypo kad. Nr. 6677/0005:331	
17507	PV	Vytautas Ščevinskas		Dokumento pavadinimas
A1864	APDV	Asta Vaitkutė		Pjūvis 1-1
LT	Užsakovas	J. S.	Dokumento žymuo	M 1:50 Lapas 1 / Lapų 1

PJŪVIS 2-2



0	2021-04-12	Statybos leidimui ir statybai			
Laida	Išleidimo data	Laidos statusas ir keitimo pavadinimas (priežastis) (jei taikoma)			
Atestato Nr.	 uab.ives@gmail.com Mob. 8-606-88448		Projekto pavadinimas	Vieno buto gyvenamojo Pušynėlio g. 7, Molainių k., Panevėžio sen., Panevėžio r. sav. statybos projektas. Sklypo kad. Nr. 6677/0005:331	
17507	PV	Vytautas Ščevinskas	 	Dokumento pavadinimas	Laida
A1864	APDV	Asta Vaitkutė		Pjūvis 2-2	M 1:50
LT	Užsakovas	J. S.	Dokumento žymuo	21/11-01-TDP-SA.B-3	Lapas Lapų
					1 1

FASADAS A-D

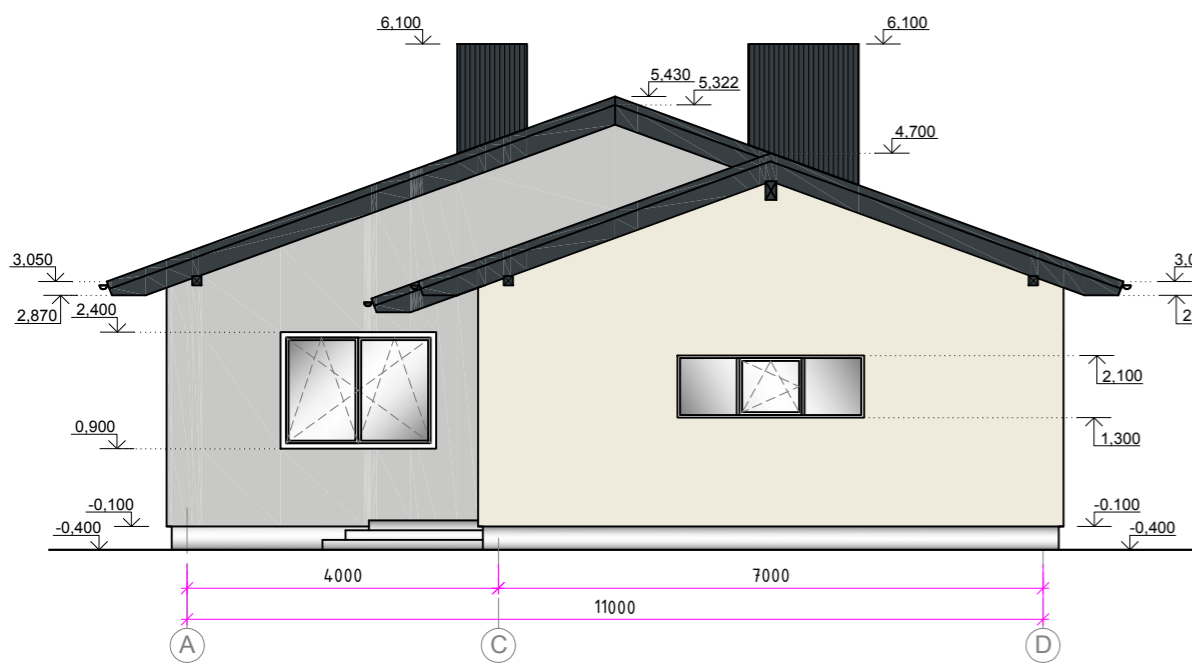

FASADAS 1-5





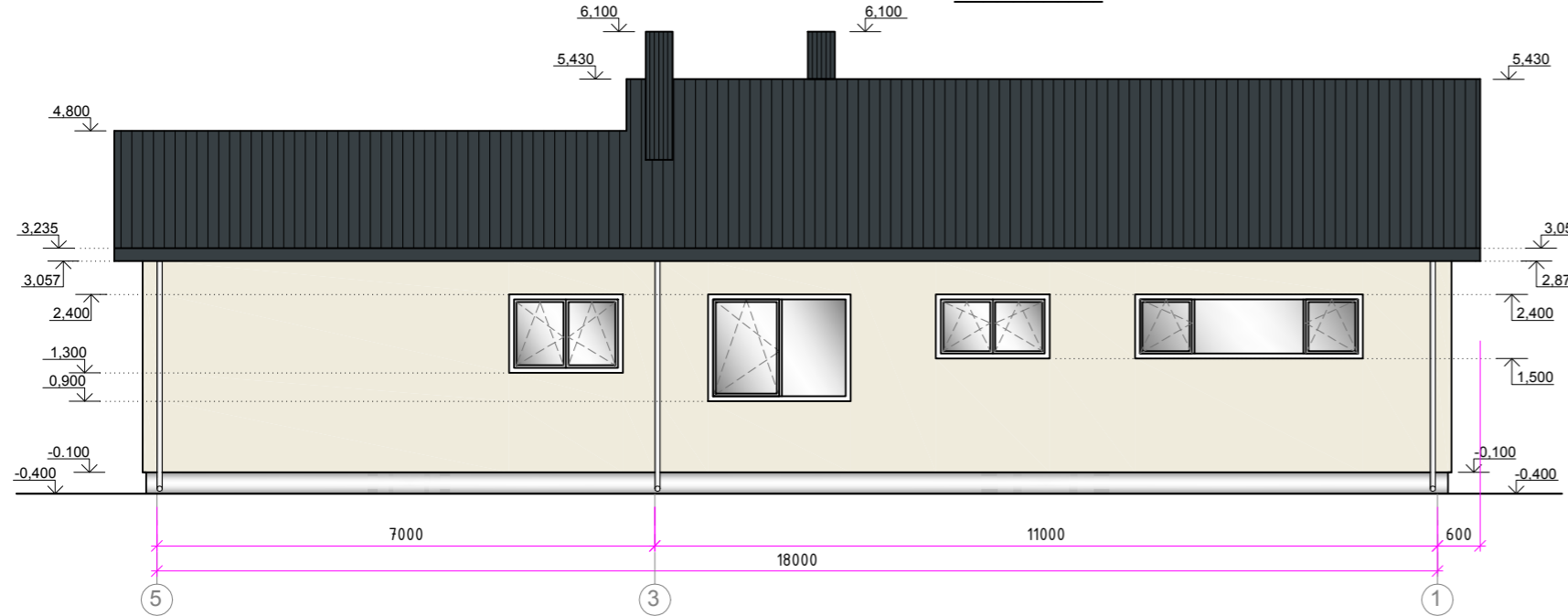

FASADAS 5-1

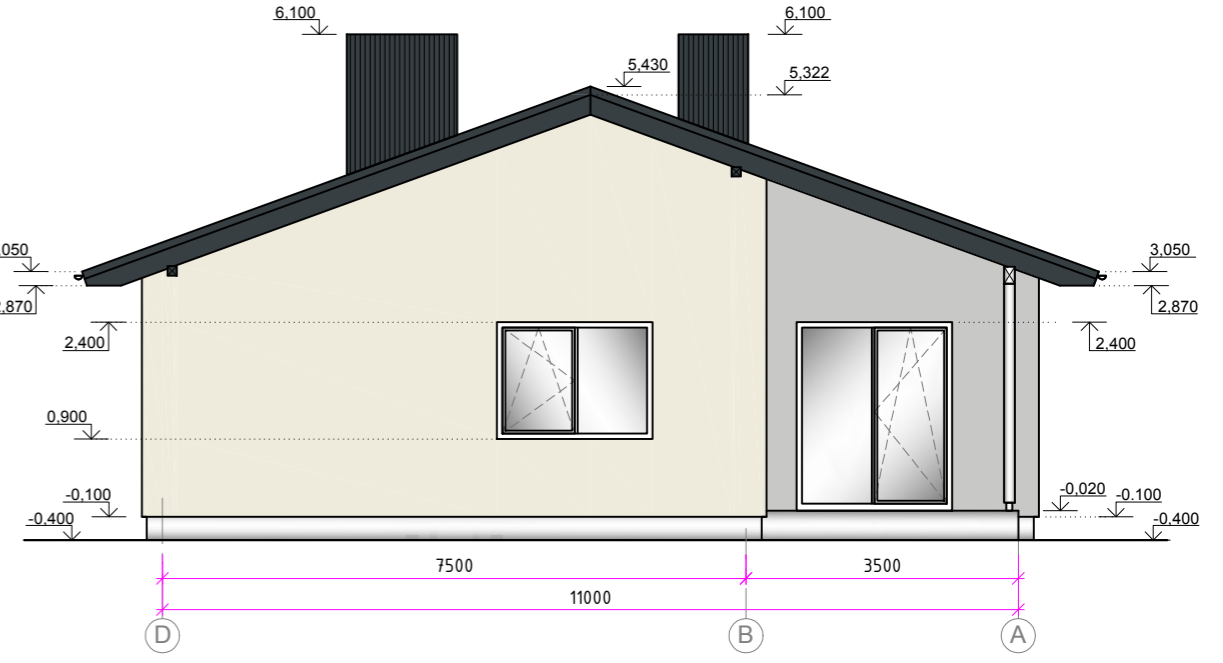

FASADAS D-A

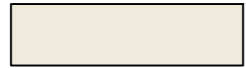

SUTARTINIAI PAŽYMĖJIMAI

-  - metalinė stogo danga Ruukki Adamante, spalva RAL 7016 - pilka (antracitas) (lietvamzdžiai, skardinimai, lauko palangės spalva - RR750),
-  - dekoratyvinis tinkas, spalva RAL 7047 - pilka
-  - dekoratyvinis tinkas, spalva RAL 9003 - balta
-  - cokolio tinkas, spalva RAL 7022 - tamsiai pilka

0	2021-06-02	Statybos leidimui ir statybai	
Laida	Išleidimo data	Laidos statusas ir keitimo pavadinimas (priežastis) (jei taikoma)	
Atestato Nr.	17507 A1864	 uab.ives@gmail.com Mob. 8-606-88448	Projekto pavadinimas
			Vieno buto gyvenamojo Pušynėlio g. 7, Molainių k., Panevėžio sen., Panevėžio r. sav. statybos projektas. Sklypo kad. Nr. 6677/0005:331
	PV	Vytautas Ščevinskas	Dokumento pavadinimas
	APDV	Asta Vaitkutė	
			Fasadai
			M 1:100
LT	Užsakovas	J. S.	Dokumento žymuo
			21/11-01-TDP-SA.B-4
			Lapas
			Lapų
			1 1

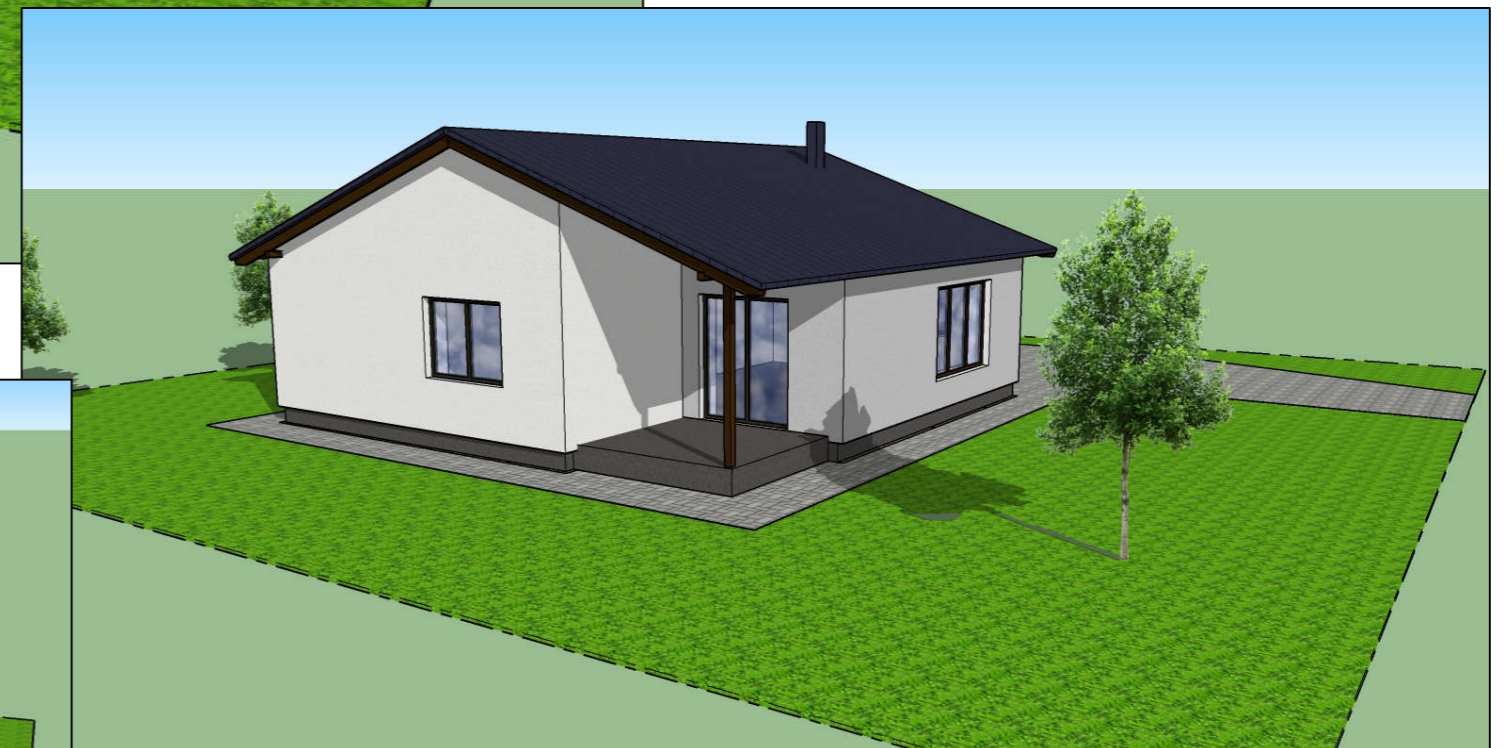
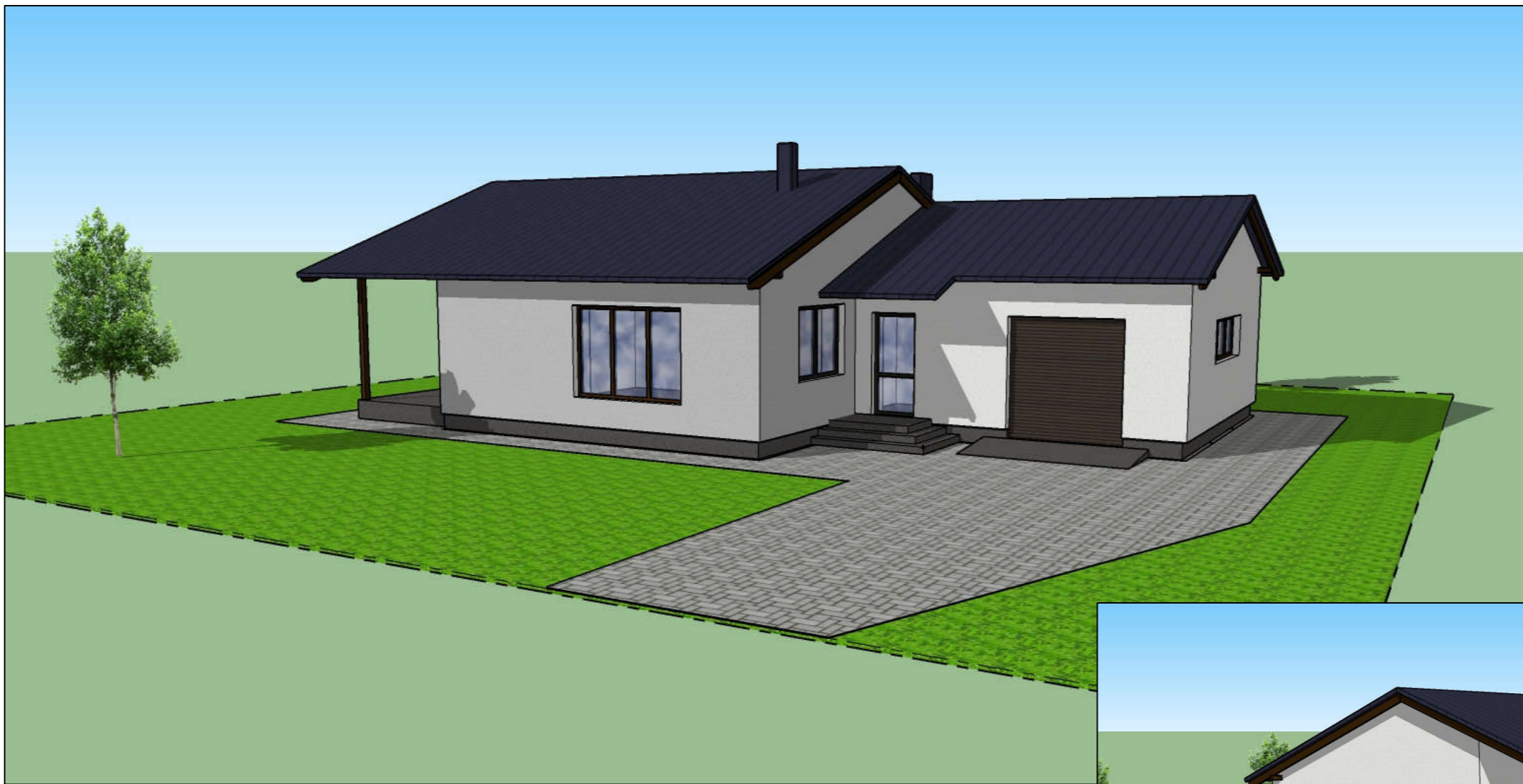

Atestato Nr.	 uab.ives@gmail.com Mob. 8-606-88448		Projekto pavadinimas		Vieno buto gyvenamojo Pušynėlio g. 7, Molainių k., Panevėžio sen., Panevėžio r. sav. statybos projektas. Sklypo kad. Nr. 6677/0005:331
			Dokumento pavadinimas		Vizualizacijos
17507	PV	Vytautas Ščevinskas		0	
A1864	APDV	Asta Vaitkutė		1	
LT	Užsakovas	J. S.	Dokumento žymuo		Lapas Lapų
			21/11-01-TDP-SA.B-5		1 1