

OBJEKTAS	:	VIENBUČIO GYVENAMOJO NAMO GIMTINĖS G. 6, NARĖPŲ K., KARMĖLAVOS SEN., KAUNO R. SAV., STATYBOS PROJEKTAS
ADRESAS	:	GIMTINĖS G. 6, NARĖPŲ K., KARMĖLAVOS SEN., KAUNO R. SAV.
STATYTOJAS	:	P.K.
STADIJA	:	PROJEKTINIAI PASIŪLYMAI
KATEGORIJA	:	NEYPATINGASIS STATINYS
DALIS	:	ARCHITEKTŪRINĖ
OBJEKTO NUMERIS	:	0464
PROJEKTUOTOJAS	:	UAB ARCHITEKTŲ BIURAS G. NATKEVIČIUS IR PARTNERIAI

DIREKTORIUS**G. NATKEVIČIUS****PROJEKTO VADOVAS** **A1923****T. JŪRAS****ĮMONĖS REGISTRAVIMO** **028885**
PAŽYMĖJIMO NUMERIS

VIENBUČIO GYVENAMOJO NAMO GIMTINĖS G. 6, NARĖPŲ K., KARMĖLAVOS SEN.,
KAUNO R. SAV., STATYBOS PROJEKTAS

PROJEKTINIAI PASIŪLYMAI

AIŠKINAMASIS RAŠTAS

PAŽINTINIAI DUOMENYS

• Statybos pavadinimas

Vienbučio gyvenamojo namo Gimtinės g. 6, Narėpų k., Karmėlavos sen., Kauno r. sav., statybos projektas.

• Statytojas (užsakovas)

Projekto užsakovas ir žemės sklypo savininkas (privatus asmuo) – P. K.

• Projektuotojas

Projektinius pasiūlymus parengė UAB Architektų biuras G.Natkevičius ir partneriai. Projekto vadovas - Tomas Jūras (kvalifikacijos atestatas Nr. A1923), architektūrinės dalies vadovas - Gintautas Natkevičius (architekto kvalifikacijos atestatas Nr. A189).

• Statybos geografinė vieta

Projektuojamo vienbučio gyvenamo namo teritorija, adresu Gimtinės g. 6, Narėpų k., Kauno r. savivaldybėje. Yra privačios nuosavybės žemės sklypas Kad. Nr. 5233/0003:623 yra 0,0842 ha ploto, žemės sklypo pagrindinė naudojimo paskirtis – kita, naudojimo būdas – vienbučių ir dvibučių gyvenamųjų pastatų teritorijos.

Projektuojamas sklypas ribojasi su trim privačios nuosavybės miško žemės sklypais (kad. nr. 5233/0003:622; kad. nr. 5233/0003:0065; kad. nr. 5233/0003:624), inžinerinės infrastruktūros nesuformuotu sklypu - Gimtinės gatve bei melioracijos statiniu. Sklypas įsiterpęs tarp žemės miško paskirties sklypu.

• Esama situacija

Į sklypą patenkama iš pietinės sklypo pusės. Sklype išsidėsčiusių statinių nėra, auga pavieniai, krūmai, veja, medžių sklypo ribose nėra.

Projektuojamui pastatui reikalingi inžineriniai tinklai: vandentiekis, buitinės nuotekos, lietaus nuotekos, numatomos įrengiant vietinius įrenginius ir tinklus sklypo ribose. Elektros ir elektroninių ryšių tinklai numatomi prijungti prie Gimtinės gatvėje esančiu inžinerinių tinklų.

Pagal galiojantį Kauno rajono savivaldybės teritorijos bendrojo plano I-ojo pakeitimo korektūrą (2014-08-28; Nr. TS-299) teritorija priskiriama mišriai centro teritorijai, leistinas užstatymo intensyvumas ≤ 1 (UI); maksimalus aukštis 12,5m. Pagal STR 2.02.09:2005 "Vienbučiai gyvenamieji pastatai" maksimalus užstatymo tankis sklype pagal interpoliaciją (UT) 30,97%.

Tvarkoma teritorija nepatenka į saugomas, Natura 2000 ar kultūros paveldo teritorijas ir su jomis nesiriboja. Sklype nenumatoma draudžiama veikla, o projektuojamo pastato inžinerinės sistemos projektuojamos vietinės, sklype bei prijungiamos nuo esamų tinklų gatvėje.

Sklypui nustatytos specialiosios žemės naudojimo sąlygos: aerodromo apsaugos zonos, melioruotos žemės ir melioracijos statinių apsaugos zonos.

TRUMPAS PROJEKTINIŲ SPRENDINIŲ (PASIŪLYMŲ) APRAŠYMAS

Projektuojamo pastato pagrindinė naudojimo paskirtis – vienbutis gyvenamasis namas. Statinio kategorija - neypatingasis statinys. Vienbutis dviejų aukštų gyvenamasis namas projektuojamas centrinėje sklypo dalyje. Įvažiavimas į sklypą numatomas iš Gimtinės gatvės, pagrindinis įėjimas į pastatą taip pat iš šios pusės.

Aplinkinėje teritorijoje vyrauja sodybinio užstatymo vieno, dviejų aukštų, su šlaitiniais bei sutapdintais stogais vienbučiai gyvenamieji pastatai. Atsižvelgiant į aplinkinį užstatymą bei užsakovo pageidavimus projektuojamas dviejų aukštų, daugiakampio plano, vienbutis gyvenamasis namas. Vienbučio pastato bendrasis plotas – 258,08m², tūris – 1341m³, aukštis – 7,38 m.

Projektuojamas pastatas susideda iš šešių stačiakampių tūrinių elementų, kurie sujungti ir išdėstyti atsižvelgiant į sklypo lokacija, supančią aplinką, pasaulio šalis. Kiekviename segmente numatyta atskira funkcija (holas, virtuvė, salonas, darbo kambarys, miegamieji, ir t.t...). Planuojamos pirmo aukšto patalpos skirtos bendrosioms erdvėms, orientuotos į vidinį kiemelį. Antro aukšto patalpos skirtos miegamiesiems kambariams. Jūdėjimas tarp aukštų užtikrinamas laiptine.

Fasadų apdaila - deginto medžio brūsai (natūralus degintas medis – tamsiai juodas), su aliuminio konstrukcijų vitrinomis/langais/durimis (rėmo spalva – RAL 9004). Stogas – sutapdintas; stogo danga – PVC (tamsiai pilka) bei bazalto skaldelė.

Gyvenamosios paskirties (vieno buto) pastatams reikalingas automobilių stovėjimo vietų skaičius pagal STR 2.06.04:2014. „Gatvės ir vietinės reikšmės keliai. Bendrieji reikalavimai“ – reikalingos 2 automobilių stovėjimo vietos pastatui, kurio naudingasis plotas didesnis kaip 140m² ir papildomai po 1 vietą kiekvienam iki 50m² plotui. Pastato naudingasis plotas: 258,08 m², reikalingos automobilių stovėjimo vietos – 5, kurios numatomos sklype, ties įvažiavimu į sklypą bei greta įėjimo į pastatą.

Tvorą numatoma tvirti ne visu sklypo perimetru. Planuojama ažūrinė metalinių stulpelių tvora, (H=1,50m; L~129m) su automatiniais vartais. Tvoros ažūriškumas >50%. Tvora statoma vidinėje sklypo ribos pusėje, konstrukcijas glaudžiant prie sklypo ribos.

Ties įvažiavimu ir įėjimu į pastatą numatoma veja sutvirtinta plastikiniu koriu (plotas - 245,93 m²), likusioje sklypo dalyje bus sėjama daugiametė veja (plotas – 304,59 m²; 36,17%).

Sklype projektuojami: elektros; elektroninių ryšių; vietiniai: vandentiekio, lietaus ir buitinių nuotekų inžineriniai tinklai, vandens gręžinys, nuotekų valymo įrenginys, infiltraciniai šuliniai.

Visi lauko inžineriniai tinklai: vandentiekis, elektra, elektroniniai ryšiai, lietaus nuotekos, geoterminis šildymas įrengiami projektuojamo sklypo ribose. Gauti gretimo sklypo (kad. nr. 5233/0003:624) ir gretimo sklypo dalies (kad. nr. 5233/0003:622) savininko sutikimai statyti pastatus, tiesti ir statyti inžinerinius tinklus bei įrenginius kai jų apsaugos zonos patenka į jiems nuosavybės teisę priklausančius sklypus.

Projektuojamas gyvenamasis namas savo parametrais – aukščiu, plotu bei tūriu neturės neigiamos įtakos aplinkinei teritorijai.

• Pagrindiniai techniniai rodikliai :

Pavadinimas	Mato vienetas	Kiekis
SKLYPAS :		
- sklypo plotas	m ²	842
- sklypo užstatymo intensyvumas	%	30,65
- sklypo užstatymo tankis	%	30,90
GYVENAMOSIOS PASKIRTIES (VIENO BUTO) PASTATAS :		
- bendrasis plotas	m ²	258,08
- naudingasis plotas	m ²	258,08
- tūris	m ³	1341
- aukštų skaičius	vnt.	2
- pastato aukštis	m	7,38

Architektas

Gintautas Natkevičius

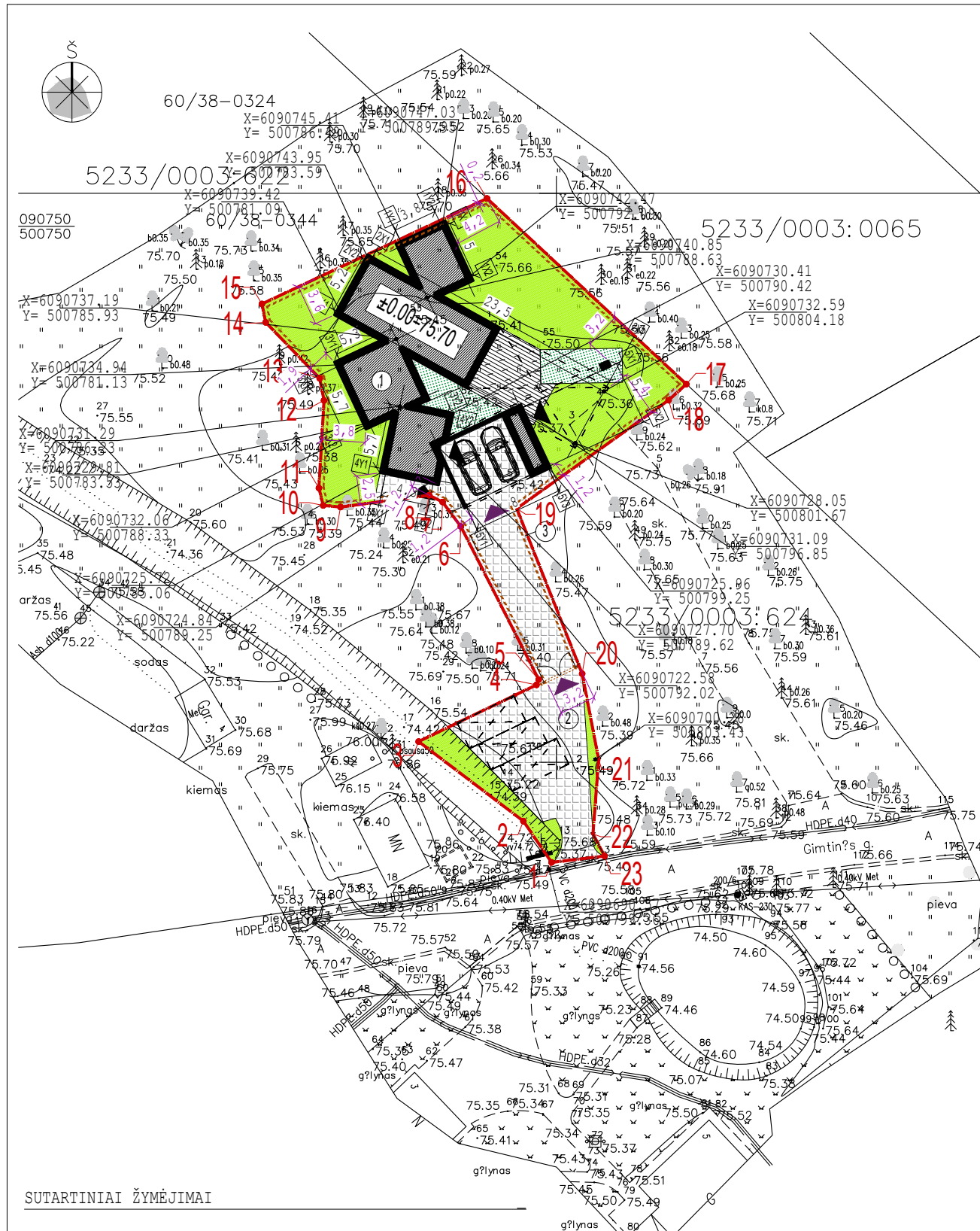

SKLYPO KAMPŲ KOORDINATĖS					
1	X	6090691,20	13	X	6090733,74
	Y	500799,58		Y	500779,19
2	X	6090694,83	14	X	6090738,66
	Y	500797,10		Y	500774,44
3	X	6090701,82	15	X	6090740,28
	Y	500787,89		Y	500774,11
4	X	60900706,80	16	X	6090749,55
	Y	500798,25		Y	500793,90
5	X	6090707,27	17	X	6090733,23
	Y	500798,45		Y	500811,43
6	X	6090720,72	18	X	6090731,82
	Y	500791,60		Y	500809,87
7	X	6090722,87	19	X	6090722,30
	Y	500789,99		Y	500796,52
8	X	6090723,47	20	X	6090707,78
	Y	500788,82		Y	500802,27
9	X	6090722,43	21	X	6090700,26
	Y	500781,02		Y	500803,72
10	X	6090722,57	22	X	6090693,70
	Y	500779,50		Y	500803,22
11	X	6090724,10	23	X	6090691,76
	Y	500779,12		Y	500804,24
12	X	6090731,80			
	Y	500779,57			

- PASTABOS:
- MATMENYS SKLYPE NURODYTI METRAIS, AUKŠČIAI- ALTITUDĖMIS.
 - SUTARTINIAI ŽYMĖJIMAI GALIOJA VISIEMS SKLYPO PLANAMS.
 - STATYBOS METU, VISAS SKLYPE ESANTIS DIRVOŽEMIO SLUOKSNIS IŠSAUGOJAMAS IR NAUDOJAMAS VEJOS SĖJIMUI.
 - GREŽIANT TVOROS POLIUS, NEPAŽEISTI ESAMŲ INŽ. TINKLŲ.
 - PARENKANT ŽELDINIUS, GERBŪVIO ELEMENTUS, KVIESTI PROJEKTO AUTORIOUS.
 - VIETOJE VEJOS BORTŲ VISU TRINKELIŲ DANGOS PERIMETRU NAUDOTI METALO JUOSTĄ
 - AUTOMATINIAI ĮVAŽIAVIMO Į SKLYPĄ VARTAI VALDOMI DISTANCINIU, PROGRAMUOJAMU PULTELIU.
 - VEJA IR MEDŽIAI SODINAMI LAIKANTIS LR APLINKOS MINISTRO 2007 12 29 ĮSAKymo NR.D1-717. REIKALAVIMŲ
 - LAIKANTIS STR.1.05.01:2017 7 PRIEDO P.1 REIKALAVIMŲ, SKLYPO PERIMETRU TIESIAMA AŽŪRINĖ METALINĖ TVORA. H= 1,5M.TVORA TIESIAMA PRIE SKLYPO RIBOS, KONSTRUKCIJOMS NEPERŽIANGIANT SKLYPO RIBOS.
 - MEDŽIŲ KIRTIMAS GALIMAS TIK TURINT STATYBĄ LEIDŽIANTĮ DOKUMENTĄ IR NUSTATYTA TVARKA GAVUS LEIDIMĄ MEDŽIŲ KIRTIMUI.

- PROJEKTUOJAMAS VIENBUTIS GYVENAMAS NAMAS 258.08 m²
- PROJEKTUOJAMA KIETOS DANGOS AIKŠTELĖ 245.93 m²
- PROJEKTUOJAMA AŽŪRINĖ TVORA (ŽR.: SP.B - 3, DET 01)

BENDRIEJI RODIKLIAI:

SKLYPO PLOTAS.....	842 m ²
UŽSTATYMO TANKIS.....	30.90%
UŽSTATYMO INTENSIVUMAS.....	30.65%
UŽSTATYMO PLOTAS.....	260.16 m ²
BENDRAS PASTATO PLOTAS...	258.08 m ²
PASTATO TŪRIS.....	1341 m ³
PASTATO AUKŠTIS.....	7.38 m

SUTARTINIAI ŽYMĖJIMAI

- PROJEKTUOJAMAS STATINYS
- ĮEJIMAS
- ĮVAŽIAVIMAS
- SKLYPO RIBA.....842.00 m²
- VEJA SUTVIRTA PLASTIKINIŲ KORIU....245.93 m²
- TERASA.....57.14 m²
- KERPAMA VEJA.....304.59 m²
- DEKORATYVINIAI AUGALAI.....42.59 m²
- AUTOMOBILIO STOVĖJIMO VIETA
- AŽŪRINĖ TVORA H=1.5m.....128.07 m

Objektas:	ADM-259	Adresas:	Gimtinės g. 6, Biruliškių k., Kauno r. sav.	Žemės sklypas Nr. 5233 0003 0623
Koordinatų sistema –	LKS-94	Aukščių sistema –	LAS007	
Geodezininkas	Kvalifikacijos pažymėjimo Nr. 1GKV-92			A.V.
	Vardas Pavard?	Parašas	Data	
			2020 06	

KVAL. PATV. DOK.NR.	UAB ARCHITEKTŲ BIURAS G.NATKEVIČIUS IR PARTNERIAI	A	STATINIO PROJEKTO PAVADINIMAS VIENBUČIO GYVENAMOJO NAMO GIMTINĖS G. 6, NARĖPŲ K., KARMĖLAVOS SEN., KAUNO R. SAV., STATYBOS PROJEKTAS	
A1923	PV	T.JŪRAS	STATINIO NUMERIS IR PAVADINIMAS 1. GYVENAMASIS NAMAS	
A189,0039	SA PDV	G.NATKEVIČIUS		
	ARCH.	A.RIMŠELIS		
	ARCH.	K.UNDRAITYTĖ	DOKUMENTO PAVADINIMAS SKLYPO PLANAS M 1:500	LAI DA 0
LT	STATYTOJAS IR (ARBA) UŽSAKOVAS P. K	DOKUMENTO ŽYMUO 0464 - 01 - PP - SP.B - 01	LAPAS 1	LAPŲ 1

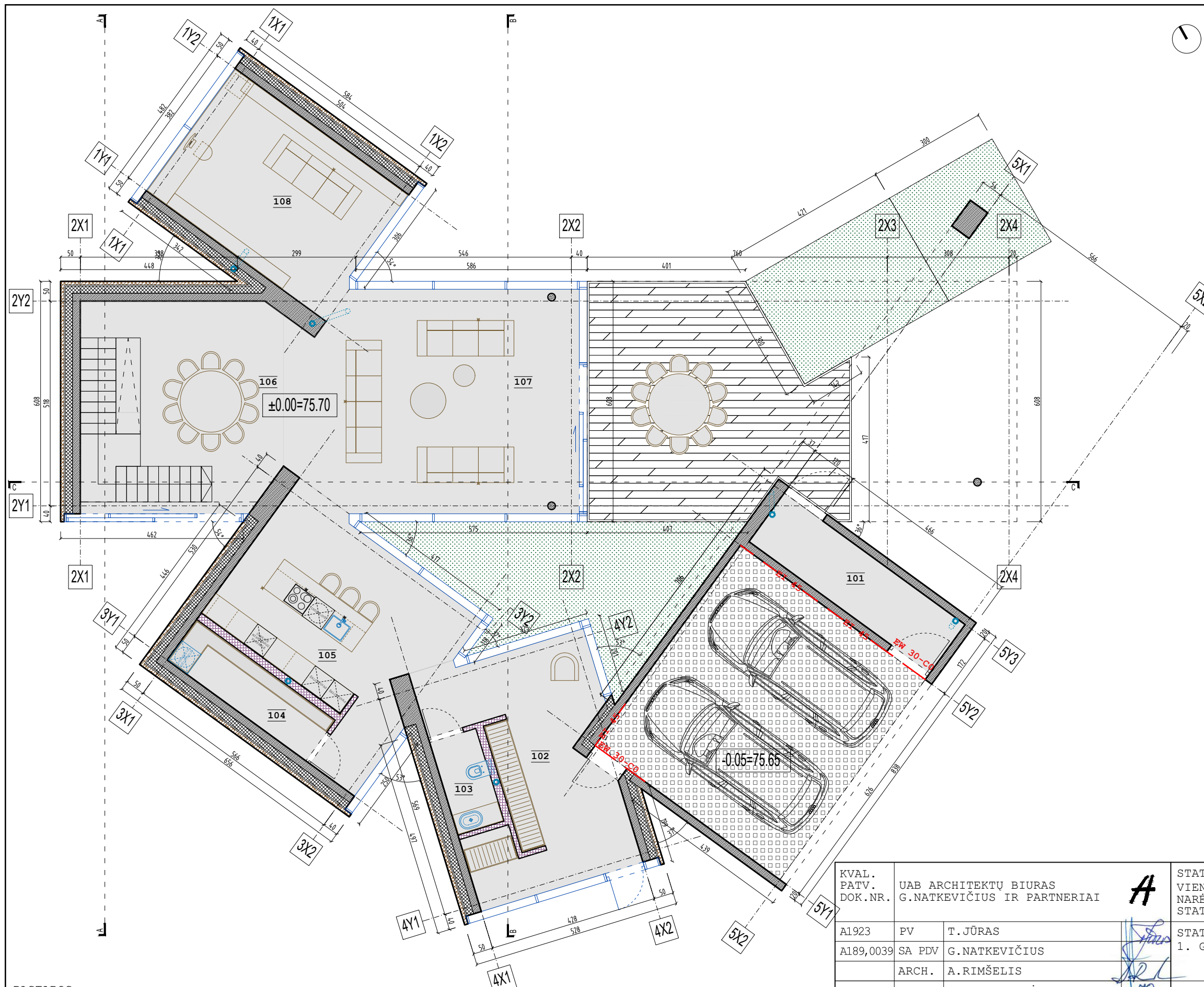

PATALPŲ EKSPLIKACIJA		
NR.	PATALPOS PAVADINIMAS	PLOTAS m ²
PIRMO AUKŠTO EKSPLIKACIJA		
101	LAUKO INVENTORIAUS PATALPA	8,60
102	VESTIBULIS	22,05
103	WC	2,99
104	SANDĖLIUKAS	5,51
105	VIRTUVĖ	25,22
106	VALGOMASIS	24,19
107	SVETAINĖ	40,18
108	DARBO KAMBARYS	21,01
ANTRO AUKŠTO EKSPLIKACIJA		
201	KORIDORIUS	14,47
202	WC	3,67
203	WC	4,38
204	KAMBARYS	10,09
205	KAMBARYS	10,09
206	KAMBARYS	10,09
207	KAMBARYS	10,09
208	DRABUŽINĖ	13,91
209	VONIOS KAMBARYS	10,14
210	MIEGAMASIS	21,40

SUTARTINIAI ŽYMĖJIMAI	
	G/B MONOLITAS
	DEGINTO MEDŽIO BRŪSAI
	G/K KONSTRUKCIJOS
	ŠILUMINĖ IZOLIACIJA
	TERASA
	SKALDA
	PVC STOGO DANGA
	SKARDA RAL 9021
	SUTVIRTINTA VEJA
	DEKORATYVINIAI ŽELDYNIAI
	LANGAI IR VITRINOS
	ĮLAJOS
	LAIKINA G/K PERTVARA
	PIEŠGAISRINĖ ATITVARA

PASTABOS
 1. MATMENYS BRĖŽINIUOSE DUOTI CENTIMETRAIS, ALTITUDĖS METRAIS.
 2. UŽSAKANT GAMINIUS, JŲ MATMENIS TIKSLINTI VIETOJE IR SUDERINTI SU GENRANGOVU BEI PROJEKTO AUTORIAIS.
 3. STATYBOS METU IŠKILUS BETKOKIEMS NEAIŠKUMAMS KVIESTI PROJEKTO AUTORIUS.

KVAL. PATV. DOK.NR.	UAB ARCHITEKTŲ BIURAS G.NATKEVIČIUS IR PARTNERIAI		A	STATINIO PROJEKTO PAVADINIMAS VIENBUČIO GYVENAMOJO NAMO GIMTINĖS G. 6, NARĖPŲ K., KARMĖLAVOS SEN., KAUNO R. SAV., STATYBOS PROJEKTAS	
A1923	PV	T.JŪRAS		STATINIO NUMERIS IR PAVADINIMAS 1. GYVENAMASIS NAMAS	
A189,0039	SA PDV	G.NATKEVIČIUS		DOKUMENTO PAVADINIMAS PIRMO AUKŠTO PLANAS M 1:100	
	ARCH.	A.RIMŠELIS			
	ARCH.	K.UNDRAITYTĖ		LAPAS LAPŲ	
LT	STATYTOJAS IR (ARBA) UŽSAKOVAS P. K		DOKUMENTO ŽYMUO 0464 - 01 - PP - SA.B - 01		1 1

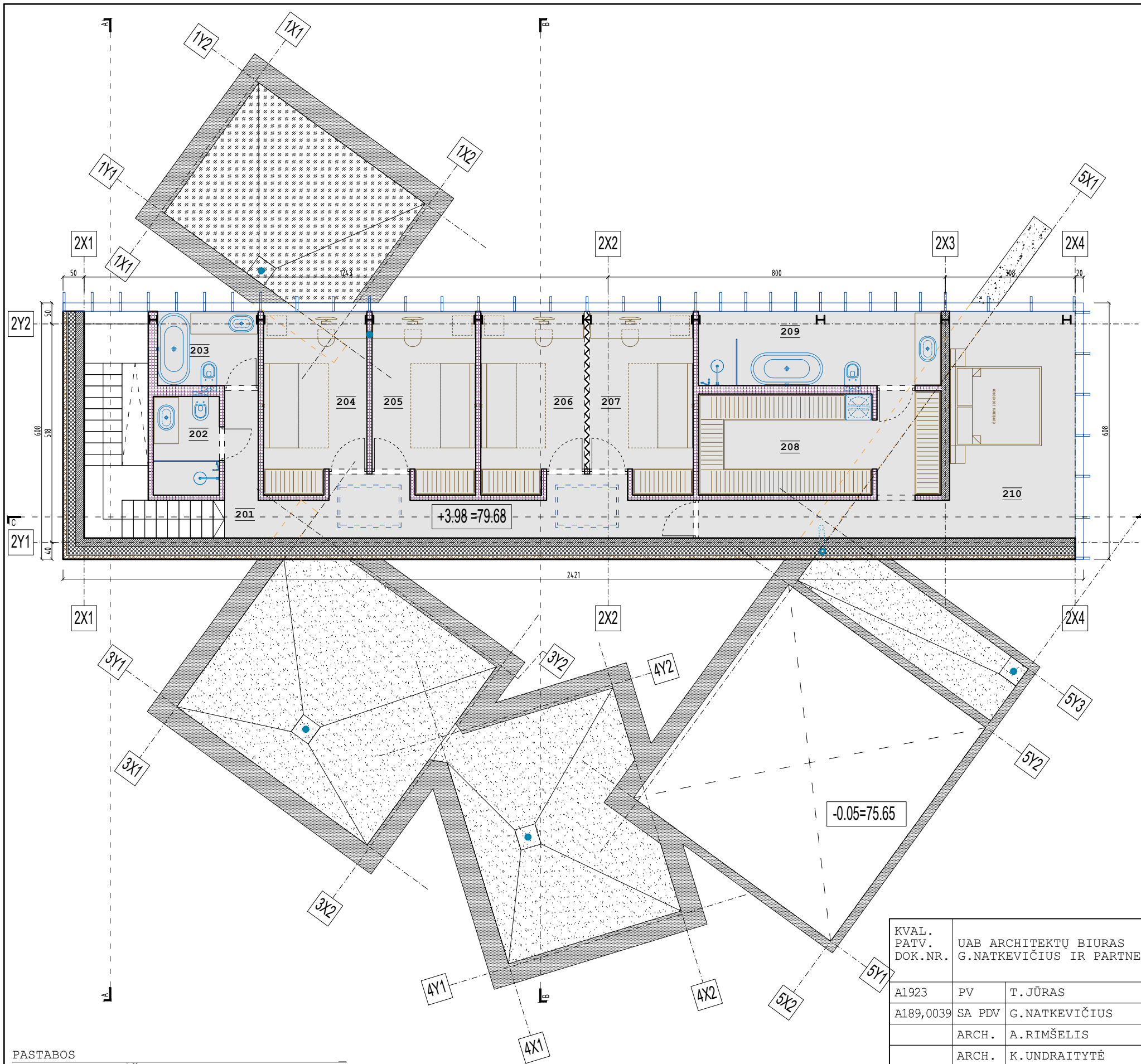

PATALPŲ EKSPLIKACIJA		
NR.	PATALPOS PAVADINIMAS	PLOTAS m ²
PIRMO AUKŠTO EKSPLIKACIJA		
101	LAUKO INVENTORIAUS PATALPA	8,60
102	VESTIBULIS	22,05
103	WC	2,99
104	SANDĖLIUKAS	5,51
105	VIRTUVĖ	25,22
106	VALGOMASIS	24,19
107	SVETAINĖ	40,18
108	DARBO KAMBARYS	21,01
ANTRO AUKŠTO EKSPLIKACIJA		
201	KORIDORIUS	14,47
202	WC	3,67
203	WC	4,38
204	KAMBARYS	10,09
205	KAMBARYS	10,09
206	KAMBARYS	10,09
207	KAMBARYS	10,09
208	DRABUŽINĖ	13,91
209	VONIOS KAMBARYS	10,14
210	MIEGAMASIS	21,40

SUTARTINIAI ŽYMĖJIMAI	
	G/B MONOLITAS
	DEGINTO MEDŽIO BRŪSAI
	G/K KONSTRUKCIJOS
	ŠILUMINĖ IZOLIACIJA
	TERASA
	SKALDA
	PVC STOGO DANGA
	SKARDA RAL 9021
	SUTVIRTINTA VEJA
	DEKORATYVINIAI ŽELDYNIAI
	LANGAI IR VITRINOS
	ĮLAJOS
	LAIKINA G/K PERTVARA
	PRIEŠGAISRINĖ ATITVARA

PASTABOS
 1. MATMENYS BRĖŽINIULOSE DUOTI CENTIMETRAIS, ALTITUDĖS METRAIS.
 2. UŽSAKANT GAMINIUS, JŲ MATMENIS TIKSLINTI VIETOJE IR SUDERINTI SU GENRANGOVU BEI PROJEKTO AUTORIAIS.
 3. STATYBOS METU IŠKILUS BETKOKIEMS NEAIŠKUMAMS KVIESTI PROJEKTO AUTORIUŠ.

KVAL. PATV. DOK.NR.	UAB ARCHITEKTŲ BIURAS G.NATKEVIČIUS IR PARTNERIAI		 	STATINIO PROJEKTO PAVADINIMAS VIENBUČIO GYVENAMOJO NAMO GIMTINĖS G. 6, NARĖPŲ K., KARMĖLAVOS SEN., KAUNO R. SAV., STATYBOS PROJEKTAS	
A1923	PV	T.JŪRAS		STATINIO NUMERIS IR PAVADINIMAS 1. GYVENAMASIS NAMAS	
A189,0039	SA PDV	G.NATKEVIČIUS			
	ARCH.	A.RIMŠELIS			
	ARCH.	K.UNDRAITYTĖ	DOKUMENTO PAVADINIMAS ANTRO AUKŠTO PLANAS M 1:100		LAI DA 0
LT	STATYTOJAS IR (ARBA) UŽSAKOVAS P. K		DOKUMENTO ŽYMUO 0464 - 01 - PP - SA.B - 02		LAPAS LAPŲ 1 1

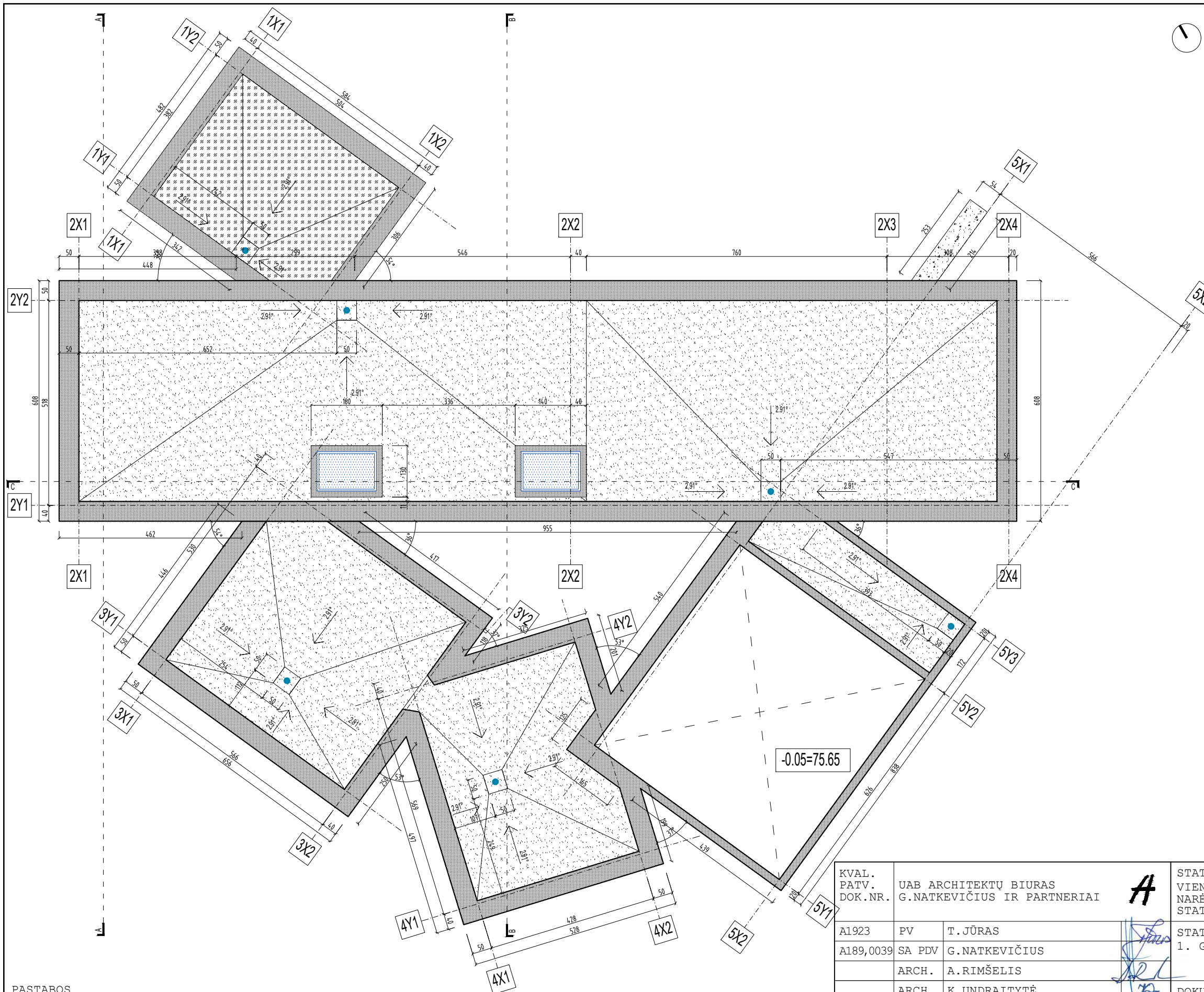

PATALPŲ EKSPLIKACIJA		
NR.	PATALPOS PAVADINIMAS	PLOTAS m ²
PIRMO AUKŠTO EKSPLIKACIJA		
101	LAUKO INVENTORIAUS PATALPA	8,60
102	VESTIBIULIS	22,05
103	WC	2,99
104	SANDĖLIUKAS	5,51
105	VIRTUVĖ	25,22
106	VALGOMASIS	24,19
107	SVETAINĖ	40,18
108	DARBO KAMBARYS	21,01
ANTRO AUKŠTO EKSPLIKACIJA		
201	KORIDORIUS	14,47
202	WC	3,67
203	WC	4,38
204	KAMBARYS	10,09
205	KAMBARYS	10,09
206	KAMBARYS	10,09
207	KAMBARYS	10,09
208	DRABUŽINĖ	13,91
209	VONIOS KAMBARYS	10,14
210	MIEGAMASIS	21,40







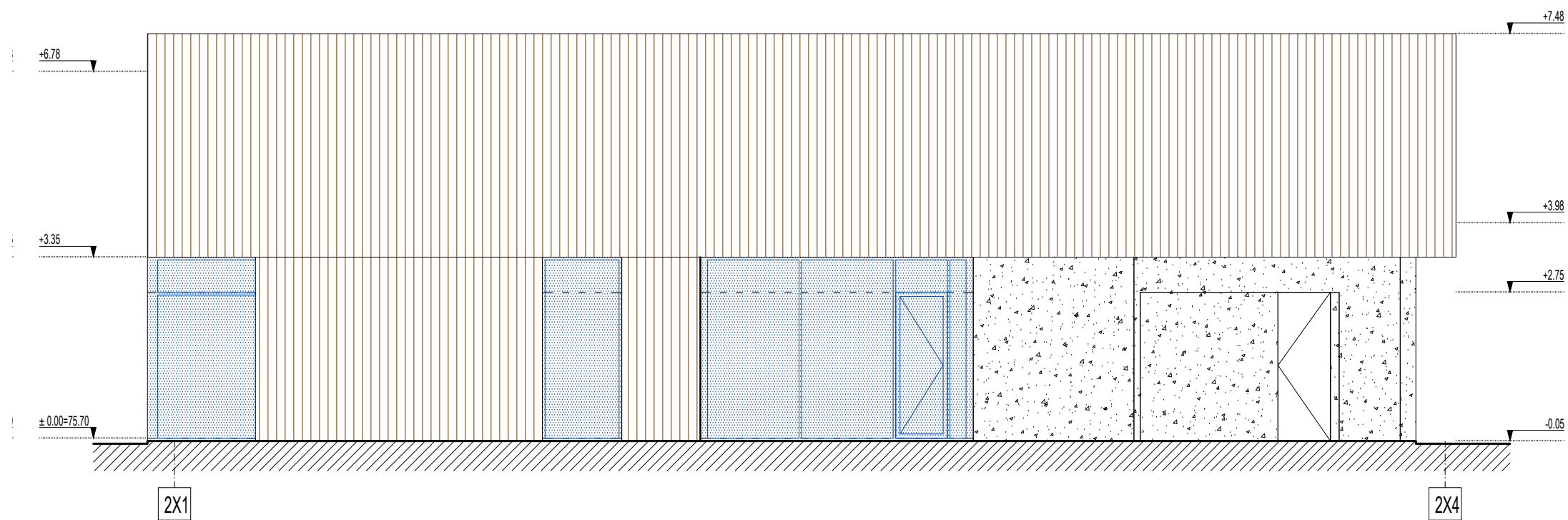
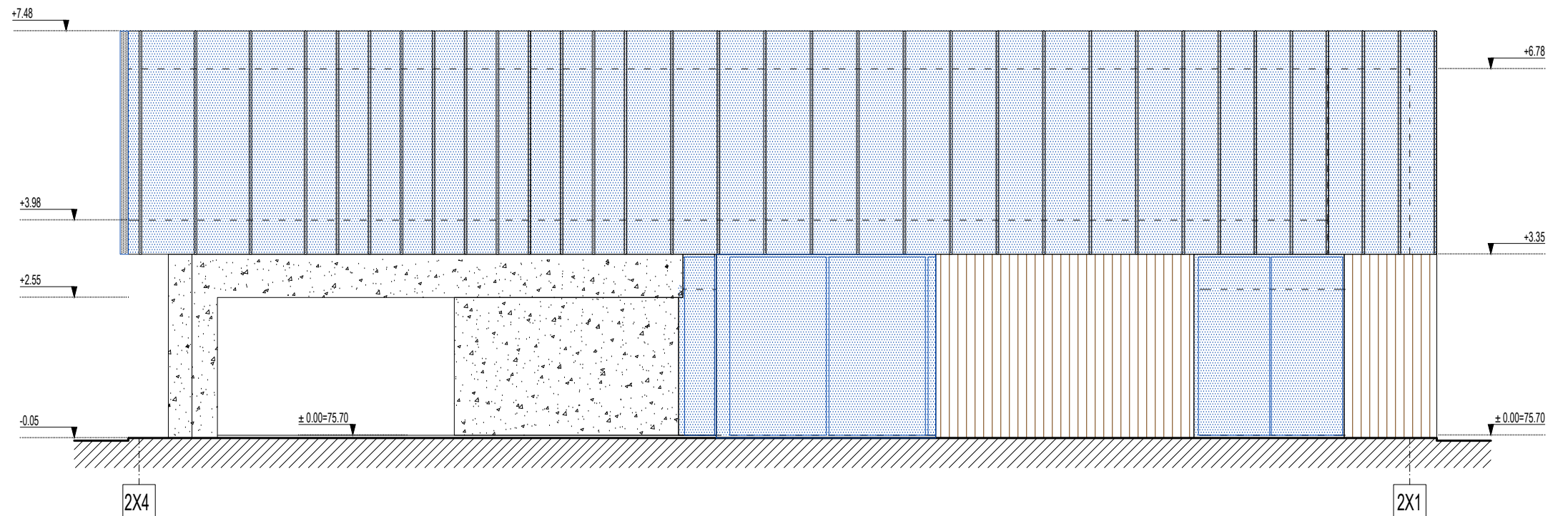





SUTARTINIAI ŽYMĖJIMAI	
	G/B MONOLITAS
	DEGINTO MEDŽIO BRŪSAI
	G/K KONSTRUKCIJOS
	ŠILUMINĖ IZOLIACIJA
	TERASA
	SKALDA
	PVC STOGO DANGA
	SKARDA RAL 9021
	SUTVIRTINTA VEJA
	DEKORATYVINIAI ŽELDYNIAI
	LANGAI IR VITRINOS
	ILAJOS
	LAIKINA G/K PERTVARA
	PIEŠGAISRINĖ ATITVARA EI 45

PASTABOS
 1. MATMENYS BRĖŽINIUOSE DUOTI CENTIMETRAIS, ALTITUDĖS METRAIS.
 2. UŽSAKANT GAMINIUS, JŲ MATMENIS TIKSLINTI VIETOJE IR SUDERINTI SU GENRANGOVU BEI PROJEKTO AUTORIAIS.
 3. STATYBOS METU IŠKILUS BETKOKIEMS NEAIŠKUMAMS KVIESTI PROJEKTO AUTORIUS.

KVAL. PATV. DOK.NR.	UAB ARCHITEKTŲ BIURAS G.NATKEVIČIUS IR PARTNERIAI		 	STATINIO PROJEKTO PAVADINIMAS VIENBUČIO GYVENAMOJO NAMO GIMTINĖS G. 6, NARĖPŲ K., KARMĖLAVOS SEN., KAUNO R. SAV., STATYBOS PROJEKTAS	
A1923	PV	T.JŪRAS		STATINIO NUMERIS IR PAVADINIMAS 1. GYVENAMASIS NAMAS	
A189,0039	SA PDV	G.NATKEVIČIUS			
	ARCH.	A.RIMŠELIS			
	ARCH.	K.UNDRAITYTĖ	DOKUMENTO PAVADINIMAS STOGO PLANAS M 1:100		LAI DA 0
LT	STATYTOJAS IR (ARBA) UŽSAKOVAS P. K		DOKUMENTO ŽYMUO 0464 - 01 - PP - SA.B - 03		LAPAS LAPŲ 1 1



SUTARTINIAI ŽYMĖJIMAI

-  G/B MONOLITAS
-  DEGINTO MEDŽIO BRŪSAI
-  G/K KONSTRUKCIJOS
-  ŠILUMINĖ IZOLIACIJA
-  TERASA
-  SKALDA
-  PVC STOGO DANGA
-  SKARDA RAL 9021
-  SUTVIRTINTA VEJA
-  DEKORATYVINIAI ŽELDYNIAI
-  LANGAI IR VITRINOS
-  ĮLAJOS
-  LAIKINA G/K PERTVARA
-  PRIEŠGAISRINĖ ATITVARA

PASTABOS

1. MATMENYS BRĖŽINIUOSE DUOTI CENTIMETRAIS, ALTITUDĖS METRAIS.
2. UŽSAKANT GAMINIUS, JU MATMENIS TIKSLINTI VIETOJE IR SUDERINTI SU GENRANGOVU BEI PROJEKTO AUTORIAIS.
3. STATYBOS METU IŠKILUS BETKOKIEMS NEAIŠKUMAMS KVIESTI PROJEKTO AUTORIUS.

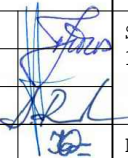
KVAL. PATV. DOK.NR.	UAB ARCHITEKTŲ BIURAS G.NATKEVIČIUS IR PARTNERIAI		A 	STATINIO PROJEKTO PAVADINIMAS VIENBUČIO GYVENAMOJO NAMO GIMTINĖS G. 6, NARĖPŲ K., KARMĖLAVOS SEN., KAUNO R. SAV., STATYBOS PROJEKTAS	
A1923	PV	T.JŪRAS		STATINIO NUMERIS IR PAVADINIMAS 1. GYVENAMASIS NAMAS	
A189,0039	SA PDV	G.NATKEVIČIUS	ARCH.	A.RIMŠELIS	DOKUMENTO PAVADINIMAS FASADAI TARP AŠIŲ 2X4-2X1 IR 2X1-2X4 M 1:100
			ARCH.	K.UNDRAITYTĖ	
LT	P. K	STATYTOJAS IR (ARBA) UŽSAKOVAS		DOKUMENTO ŽYMUO 0464 - 01 - PP - SA.B - 04	LAPAS 1
					LAPŲ 1

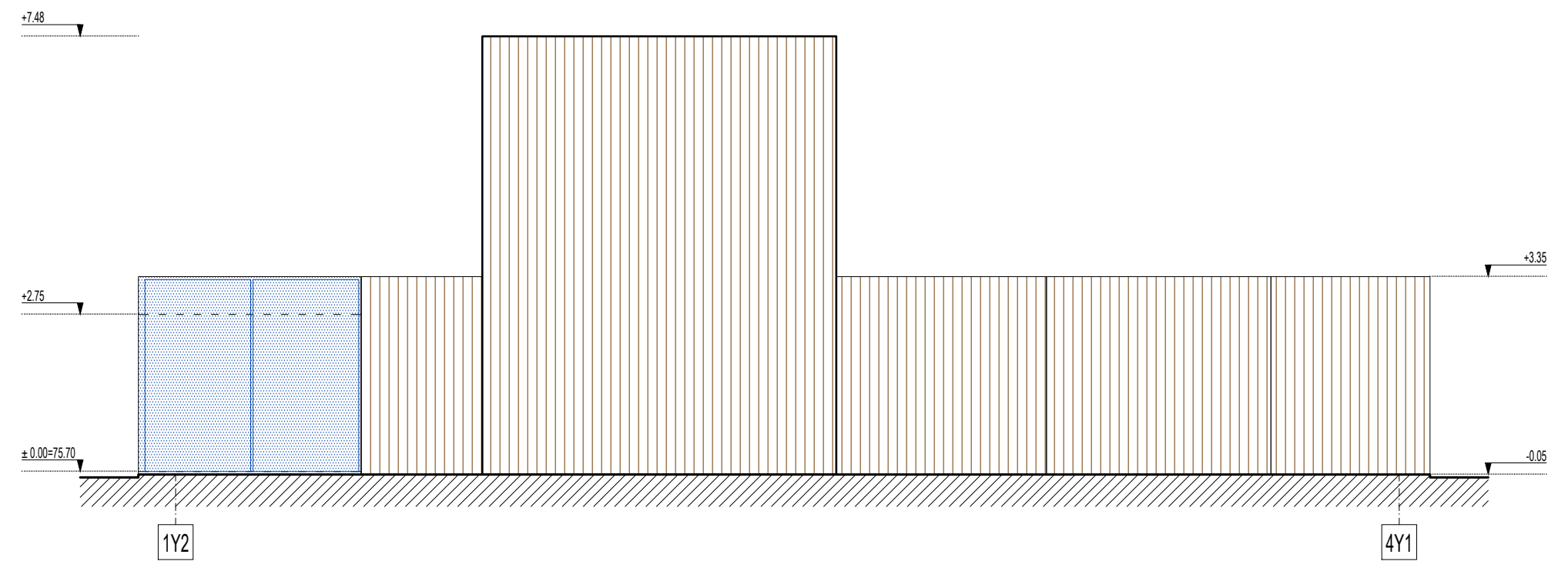
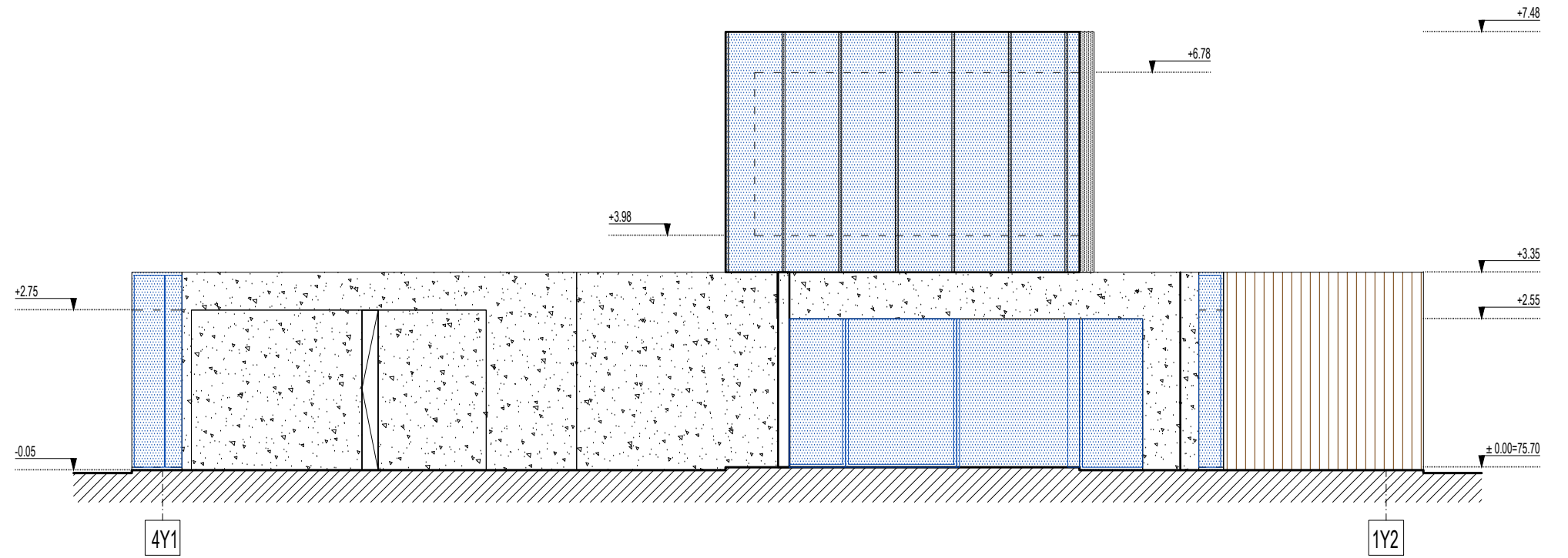

SUTARTINIAI ŽYMĖJIMAI

-  G/B MONOLITAS
-  DEGINTO MEDŽIO BRŪSAI
-  G/K KONSTRUKCIJOS
-  ŠILUMINĖ IZOLIACIJA
-  TERASA
-  SKALDA
-  PVC STOGO DANGA
-  SKARDA RAL 9021
-  SUTVIRTINTA VEJA
-  DEKORATYVINIAI ŽELDYNIAI
-  LANGAI IR VITRINOS
-  ĮLAJOS
-  LAIKINA G/K PERTVARA
-  PRIEŠGAISRINĖ ATITVARA

PASTABOS

1. MATMENYS BRĖŽINIUOSE DUOTI CENTIMETRAIS, ALTITUDĖS METRAIS.
2. UŽSAKANT GAMINIUS, JU MATMENIS TIKSLINTI VIETOJE IR SUDERINTI SU GENRANGOVU BEI PROJEKTO AUTORIAIS.
3. STATYBOS METU IŠKILUS BETKOKIEMS NEAIŠKUMAMS KVIESTI PROJEKTO AUTORIUS.

KVAL. PATV. DOK.NR.	UAB ARCHITEKTŲ BIURAS G.NATKEVIČIUS IR PARTNERIAI		A	STATINIO PROJEKTO PAVADINIMAS VIENBUČIO GYVENAMOJO NAMO GIMTINĖS G. 6, NARĖPŲ K., KARMĖLAVOS SEN., KAUNO R. SAV., STATYBOS PROJEKTAS	
A1923	PV	T.JŪRAS		STATINIO NUMERIS IR PAVADINIMAS 1. GYVENAMASIS NAMAS	
A189,0039	SA PDV	G.NATKEVIČIUS	<i>[Signatures]</i>	DOKUMENTO PAVADINIMAS FASADAI TARP AŠIŲ 4Y1-1Y2 IR 1Y2-4Y1 M 1:100	
	ARCH.	A.RIMŠELIS		LAIDA 0	
	ARCH.	K.UNDRAITYTĖ	DOKUMENTO ŽYMUO 0464 - 01 - PP - SA.B - 05		LAPAS 1
LT	STATYTOJAS IR (ARBA) UŽSAKOVAS P. K		LAPŲ 1		LAPŲ 1

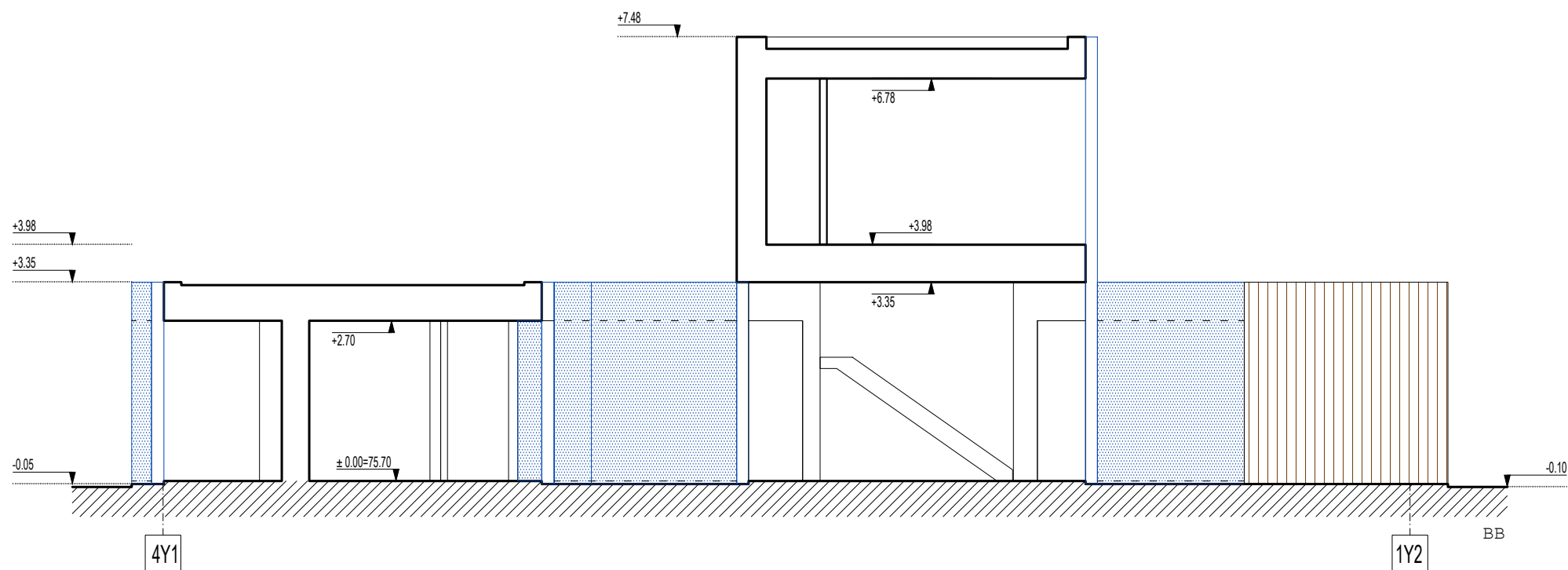
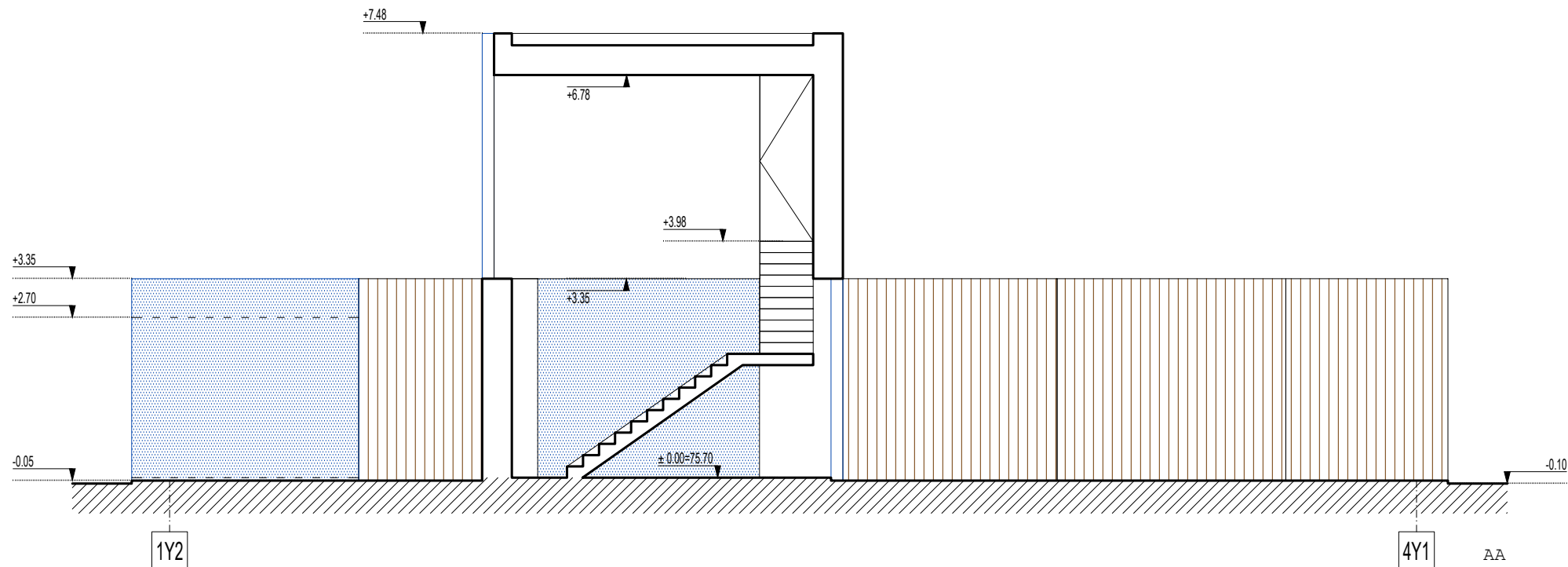

SUTARTINIAI ŽYMĖJIMAI

	G/B MONOLITAS
	DEGINTO MEDŽIO BRŪSAI
	G/K KONSTRUKCIJOS
	ŠILUMINĖ IZOLIACIJA
	TERASA
	SKALDA
	PVC STOGO DANGA
	SKARDA RAL 9021
	SUTVIRTINTA VEJA
	DEKORATYVINIAI ŽELDYNIAI
	LANGAI IR VITRINOS
	ĮLAJOS
	LAIKINA G/K PERTVARA
	PRIEŠGAISRINĖ ATITVARA

PASTABOS

1. MATMENYS BRĖŽINIUOSE DUOTI CENTIMETRAIS, ALTITUDĖS METRAIS.
2. UŽSAKANT GAMINIUS, JU MATMENIS TIKSLINTI VIETOJE IR SUDERINTI SU GENRANGOVU BEI PROJEKTO AUTORIAIS.
3. STATYBOS METU IŠKILUS BETKOKIEMS NEAIŠKUMAMS KVIESTI PROJEKTO AUTORIUS.

KVAL. PATV. DOK.NR.	UAB ARCHITEKTŲ BIURAS G.NATKEVIČIUS IR PARTNERIAI		A	STATINIO PROJEKTO PAVADINIMAS VIENBUČIO GYVENAMOJO NAMO GIMTINĖS G. 6, NARĖPŲ K., KARMĖLAVOS SEN., KAUNO R. SAV., STATYBOS PROJEKTAS	
A1923	PV	T.JŪRAS		STATINIO NUMERIS IR PAVADINIMAS 1. GYVENAMASIS NAMAS	
A189,0039	SA PDV	G.NATKEVIČIUS		DOKUMENTO PAVADINIMAS PJUVAI AA IR BB M 1:100	
	ARCH.	A.RIMŠELIS		LAIKA	
	ARCH.	K.UNDRAITYTĖ		DOKUMENTO ŽYMUO 0464 - 01 - PP - SA.B - 06	
LT	P. K			STATYTOJAS IR (ARBA) UŽSAKOVAS	LAPAS
				1	1

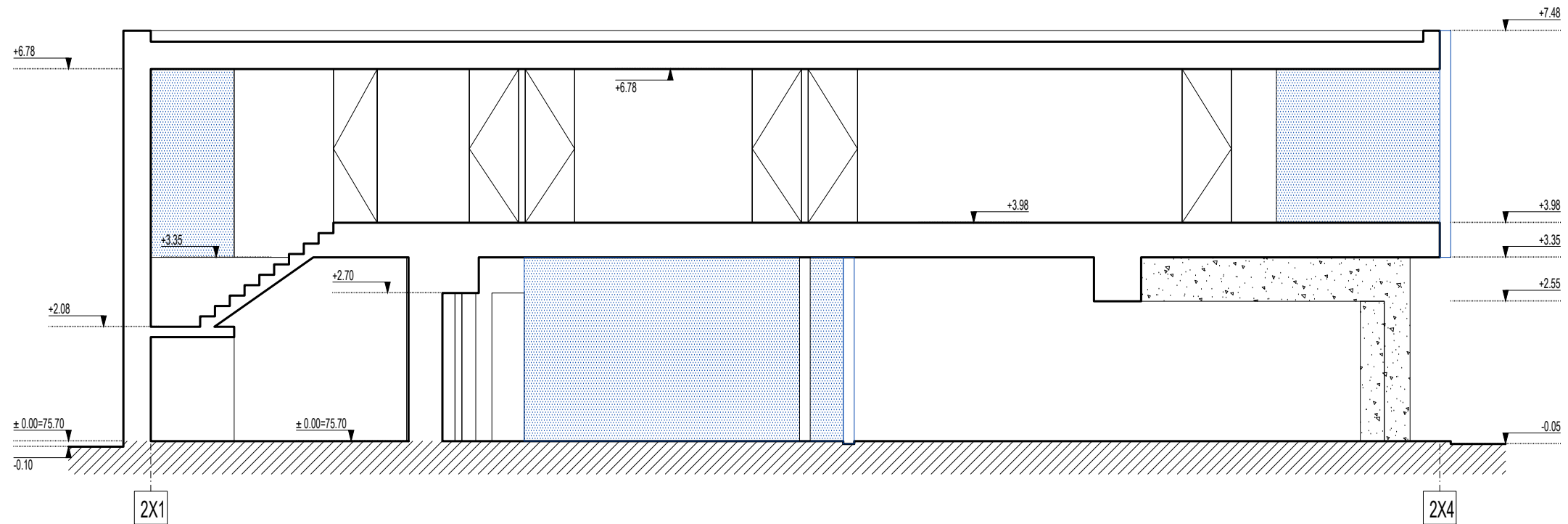

SUTARTINIAI ŽYMĖJIMAI

	G/B MONOLITAS
	DEGINTO MEDŽIO BRŪSAI
	G/K KONSTRUKCIJOS
	ŠILUMINĖ IZOLIACIJA
	TERASA
	SKALDA
	PVC STOGO DANGA
	SKARDA RAL 9021
	SUTVIRTINTA VEJA
	DEKORATYVINIAI ŽELDYNIAI
	LANGAI IR VITRINOS
	ĮLAJOS
	LAIKINA G/K PERTVARA
	PRIEŠGAISRINĖ ATITVARA

PASTABOS

1. MATMENYS BRĖŽINIUOSE DUOTI CENTIMETRAIS, ALTITUDĖS METRAIS.
2. UŽSAKANT GAMINIUS, JU MATMENIS TIKSLINTI VIETOJE IR SUDERINTI SU GENRANGOVU BEI PROJEKTO AUTORIAIS.
3. STATYBOS METU IŠKILUS BETKOKIEMS NEAIŠKUMAMS KVIESTI PROJEKTO AUTORIUS.

KVAL. PATV. DOK.NR.	UAB ARCHITEKTŲ BIURAS G.NATKEVIČIUS IR PARTNERIAI		A	STATINIO PROJEKTO PAVADINIMAS VIENBUČIO GYVENAMOJO NAMO GIMTINĖS G. 6, NARĖPŲ K., KARMĖLAVOS SEN., KAUNO R. SAV., STATYBOS PROJEKTAS		
A1923	PV	T.JŪRAS		STATINIO NUMERIS IR PAVADINIMAS 1. GYVENAMASIS NAMAS		
A189,0039	SA PDV	G.NATKEVIČIUS		DOKUMENTO PAVADINIMAS PJUUVIS CC M 1:100		
	ARCH.	A.RIMŠELIS			LAIKA	
	ARCH.	K.UNDRAITYTĖ		0		
LT	STATYTOJAS IR (ARBA) UŽSAKOVAS			DOKUMENTO ŽYMUO 0464 - 01 - PP - SA.B - 07	LAPAS 1	LAPŲ 1







