

UAB „KRYŽKELĖS PROJEKTAI“
SAVANORIŲ G.24-8, 97110 KRETINGA

Statytojas (užsakovas): T. A.
Projekto pavadinimas: Vieno buto gyvenamojo namo
Geštautų g. 9, Kretingos m.,
statybos projektas



Adresas: Geštautų g. 9, Kretingos m.,
Statybos rūšis: Naujo statinio statyba
Naudojimo paskirtis: Gyvenamieji pastatai (namai)
Gyvenamosios paskirties (vieno buto) pastatai (namai) 6.1
Statinio kategorija: Neypatingas
Darbo stadija: Projektiniai pasiūlymai
Projekto numeris: 2131
Bylos žymuo: 2131-01-PP
Bylos laidos žymuo: 0
Projekto vadovas: Gintarė Indreikiėnė
Atestato Nr.: A 2146

TURINYS

Dokumento pavadinimas	Puslapis
Turinys	2
Raštai	
Bendrieji statinių rodikliai	3
Pagrindinių normatyvinių dokumentų, kurių pagrindu parengtas projektas, sąrašas	4-5
Projektinių pasiūlymų aiškinamasis raštas	6-8
Grafinė dalis	9
Sklypo planas (statinių išdėstymas)	10
Sklypo sutvarkymo planas (aplinkotvarkos)	11
Pirmo aukšto planas	12
Pietinis ir Rytinis fasadai	13
Šiaurinis ir Vakarinis fasadai	14
Pjūvis A-A	15
Pjūvis B-B	16
Fasadai 3D	17
Vizualizacija gretimoje aplinkoje	18
Priedai	19
Situacijos schema	20
Ištrauka iš Kretingos miesto ir jo apylinkių bendrojo plano	21
Projektinių pasiūlymų rengimo užduotis	22-23
Nekilnojamojo turto registro duomenų bazės išrašas	24
Sklypo planas	25-26
Topo nuotrauka	27

BENDRIEJI STATINIŲ RODIKLIAI

Šiame priede nurodomi sklypo ir statinių (techniniai ir paskirties) rodikliai bendruoju atveju. Projekte nurodomi konkretaus sklypo ir konkretaus statinio bendrieji rodikliai.

Pavadinimas	Mato vienetas	Kiekis	Pastabos
I. SKLYPAS			
1. sklypo plotas	m ²	1501	
2. sklypo užstatymo intensyvumas	%	9	
3. sklypo užstatymo tankumas	%	14	
II. PASTATAI			
1. Pastato paskirties rodikliai (gamybos, kitos planuojamos ūkinės veiklos, paslaugų apimtis, butų, vietų, lovų, aptarnaujamų žmonių skaičius, kiti rodikliai).			
2. Pastato bendras plotas.*	m ²	139,87	
3. Pastato naudingas plotas. *	m ²	115,87	
4. Pastato tūris.*	m ³	780	
5. Aukštų skaičius.*	vnt.	1	
6. Pastato aukštis. *	m	5,85	
7. Butų skaičius (gyvenamajame name), iš jų:	vnt.	-	
7.1. 1 kambario	vnt.	-	
7.2. 2 ir daugiau kambarių.	vnt.	1	
8. Energinio naudingumo klasė. [5.41]	Ne žemesnė kaip A++		
9. Pastato (patalpų) akustinio komforto sąlygų klasė. [5.38]; [5.43]	Ne mažesnė nei D		
10. Kiti specifiniai pastato rodikliai.			

* Žvaigždute pažymėti rodikliai apskaičiuojami vadovaujantis Nekilnojamojo turto kadastrinių matavimų ir kadastro duomenų surinkimo taisyklėmis, kurias tvirtina Lietuvos Respublikos žemės ūkio ministras. Baigus statybą ir atlikus kadastrinius matavimus šie rodikliai gali turėti neesminių nukrypimų.

Statinio projekto vadovas

Gintarė Indreikienė A 2146
(vardas, pavardė, parašas, kvalifikacijos atestato arba pažymos Nr., data)

Užsakovas

T. A.
(vardas, pavardė, parašas)

PAGRINDINIŲ NORMATYVINIŲ DOKUMENTŲ, KURIŲ PAGRINDU PARENGTAS PROJEKTAS, SARAŠAS

LR ĮSTATYMAI IR NORMOS:

LR Statybos įstatymas. 2001 11 08, Nr. IX-583.
LR Žemės įstatymas. 1994 04 26, Nr. I-446, 1996 09 24, Nr. I-1540, 2004 01 27, Nr. IX-1983.
LR Teritorijų planavimo įstatymas. 1995 12 12, Nr. I-1120, 2004-01-15 Nr. IX-1962
LR Atliekų tvarkymo įstatymas. 2002 07 01, Nr. IX-1004.
LR Saugomų teritorijų įstatymas. 2001-12-04, Nr. IX-628.
LST 1516:2015. Statinio projektas. Bendrieji įforminimo reikalavimai.

STATYBOS TECHNINIAI REGLAMENTAI:

STR 1.01.01:2005	„Kultūros paveldo statinio tvarkomųjų statybos darbų reglamentai“
STR 1.01.02:2016	„Normatyviniai statybos techniniai dokumentai“
STR 1.01.03:2017	„Statinių klasifikavimas“
STR 1.01.04:2015	„Statybos produktų, neturinčių darniųjų techninių specifikacijų, eksploatacinių savybių pastovumo vertinimas, tikrinimas ir deklarasavimas. Bandymų laboratorijų ir sertifikavimo įstaigų paskyrimas. Nacionaliniai techniniai įvertinimai ir techninio vertinimo įstaigų paskyrimas ir paskelbimas“
STR 1.01.08:2002	„Statinio statybos rūšys“
STR 1.02.01:2017	„Statybos dalyvių atestavimo ir teisės pripažinimo tvarkos aprašas“
STR 1.02.09:2011	„Teisės atlikti pastatų energinio naudingumo sertifikavimą įgijimo tvarkos aprašas“
STR 1.03.01:2016	„Statybiniai tyrimai. Statinio avarija“
STR 1.04.02:2011	„Inžineriniai geologiniai ir geotechniniai tyrimai“
STR 1.04.03:2012	„Inžineriniai geologiniai ir geotechniniai tyrimai Šiaurės Lietuvos karstiniame rajone“
STR 1.04.04:2017	„Statinio projektavimas, projekto ekspertizė“
STR 1.05.01:2017	„Statybą leidžiantys dokumentai. Statybos užbaigimas. Statybos sustabdymas. Savavališkos statybos padarinių šalinimas. Statybos pagal neteisėtai išduotą statybą leidžiantį dokumentą padarinių šalinimas“
STR 1.06.01:2016	„Statybos darbai. Statinio statybos priežiūra“
STR 1.07.03:2017	„Statinių techninės ir naudojimo priežiūros tvarka. Naujų nekilnojamojo turto kadastro objektų formavimo tvarka“
STR 1.12.06:2002	„Statinio naudojimo paskirtis ir gyvavimo trukmė“
STR 2.01.01(1):2005	„Esminis statinio reikalavimas „Mechaninis atsparumas ir pastovumas“
STR 2.01.01(2):1999	„Esminiai statinio reikalavimai. Gaisrinė sauga“
STR 2.01.01(3):1999	„Esminiai statinio reikalavimai. Higiena, sveikata, aplinkos apsauga“
STR 2.01.01(4):2008	„Esminis statinio reikalavimas „Naudojimo sauga“
STR 2.01.01(5):2008	„Esminis statinio reikalavimas „Apsauga nuo triukšmo“
STR 2.01.01(6):2008	„Esminis statinio reikalavimas „Energijos taupymas ir šilumos išsaugojimas“
STR 2.01.02:2016	„Pastatų energinio naudingumo projektavimas ir sertifikavimas“
STR 2.01.05:2003	„Civilinė sauga. Žmonių sanitarinio švarinimo punktų projektavimo reikalavimai“
STR 2.01.06:2009	„Statinių apsauga nuo žaibo. Išorinė statinių apsauga nuo žaibo“
STR 2.01.07:2003	„Pastatų vidaus ir išorės aplinkos apsauga nuo triukšmo“
STR 2.01.08:2003	„Lauko sąlygomis naudojamos įrangos į aplinką skleidžiamo triukšmo valdymas“
STR 2.02.01:2004	„Gyvenamieji pastatai“
STR 2.02.02:2004	„Visuomeninės paskirties statiniai“
STR 2.02.03:2003	„Žuvų pralaidos. Pagrindinės nuostatos“
STR 2.02.04:2004	„Vandens ėmimas, vandenruoša. Pagrindinės nuostatos“

Dokumento žymuo	Lapas	Lapų	Laida
2131-01-PP	4	8	0

STR 2.02.05:2004	„Nuotekų valyklos. Pagrindinės nuostatos“
STR 2.02.06:2004	„Hidrotechnikos statiniai. Pagrindinės nuostatos“
STR 2.02.07:2012	„Sandėliavimo, gamybos ir pramonės statiniai. Pagrindiniai reikalavimai“
STR 2.02.08:2012	„Automobilių saugyklų projektavimas“
STR 2.02.09:2005	„Vienbučiai ir dvibučiai gyvenamieji pastatai“
STR 2.02.11:2004	„Šaldomieji pastatai ir patalpos“
STR 2.03.01:2019	„Statinių prieinamumas“
STR 2.03.02:2005	„Gamybos, pramonės ir sandėliavimo statinių sklypų tvarkymas“
STR 2.03.03:2005	„Inžinerinės teritorijų apsaugos nuo patvenkimo ir užtvینimo projektavimas. Pagrindinės nuostatos“
STR 2.04.01:2018	„Pastatų atitvaros. Sienos, stogai, langai ir išorinės įėjimo durys“
STR 2.05.03:2003	„Statybinių konstrukcijų projektavimo pagrindai“
STR 2.05.04:2003	„Poveikiai ir apkrovos“
STR 2.05.05:2005	„Betoninių ir gelžbetoninių konstrukcijų projektavimas“
STR 2.05.06:2005	„Aliumininių konstrukcijų projektavimas“
STR 2.05.07:2005	„Medinių konstrukcijų projektavimas“
STR 2.05.08:2005	„Plieninių konstrukcijų projektavimas. Pagrindinės nuostatos“
STR 2.05.09:2005	„Mūrinių konstrukcijų projektavimas“
STR 2.05.11:2005	„Gaisro temperatūrų veikiamų gelžbetoninių konstrukcijų projektavimas“
STR 2.05.12:2005	„Betoninių ir gelžbetoninių konstrukcijų iš tankiojo silikatbetonio projektavimas“
STR 2.05.13:2004	„Statinių konstrukcijos. Grindys“
STR 2.05.14:2005	„Hidrotechnikos statinių pagrindų ir pamatų projektavimas“
STR 2.05.15:2004	„Hidrotechnikos statinių poveikiai ir apkrovos“
STR 2.05.17:2005	„Gruntinių medžiagų užtvankos“
STR 2.05.18:2005	„Betoninės ir gelžbetoninės užtvankos ir jų konstrukcijos“
STR 2.05.19:2015	„Inžinerinė hidrologija. Pagrindiniai skaičiavimų reikalavimai“
STR 2.06.04:2014	„Gatvės ir vietinės reikšmės keliai. Bendrieji reikalavimai“
STR 2.07.01:2003	„Vandentiekis ir nuotekų šalintuvas. Pastato inžinerinės sistemos. Lauko inžineriniai tinklai“
STR 2.09.02:2005	„Šildymas, vėdinimas ir oro kondicionavimas“

PRIEŠGAISRINĖS APSAUGOS NORMOS IR TAISYKLĖS:

Gaisrinės saugos pagrindiniai reikalavimai (2016-03-02 įsakymas Nr. 1-65 (TAR, 2016-03-03, Nr. 4108)).

Gyvenamųjų pastatų gaisrinės saugos taisyklės (2014-08-21 įsakymas Nr. 1-311 (TAR, 2014-08-21, Nr. 11129)).

Gaisro aptikimo ir signalizavimo sistemų projektavimo ir įrengimo taisyklės (2012-06-29 įsakymas Nr. 1-186 (Žin., 2012, Nr. 78-4085)).

HIGIENOS NORMOS IR APLINKOS APSAUGOS NORMATYVINIAI DOKUMENTAI:

HN 33:2011. Triukšmo ribiniai dydžiai gyvenamuosiuose ir visuomeninės paskirties pastatuose bei jų aplinkoje.

HN 42:2009. Gyvenamųjų ir viešojo naudojimo pastatų mikroklimatas.

Dokumento žymuo	Lapas	Lapų	Laida
2131-01-PP	5	8	0

PROJEKTINIŲ PASIŪLYMŲ AIŠKINAMASIS RAŠTAS

BENDRIEJI PAŽINTINIAI DUOMENYS

Statinio pavadinimas: Vieno buto gyvenamasis namas.

Statybos adresas: Geštautų g. 9, Kretingos m.,

Projekto pavadinimas: Vieno buto gyvenamojo namo, Geštautų g. 9, Kretingos m., statybos projektas.

Užsakovas: T. A.

Projekto numeris: 2131.

Statybos rūšis: Naujo statinio statyba (pagal STR 1.05.01:2017).

Naudojimo paskirtis: Gyvenamieji pastatai (namai), Gyvenamosios paskirties (vieno buto) pastatai (namai) 6.1, (pagal STR 1.01.03:2017).

Statinio kategorija: Neypatingas.

Darbo stadija: Techninis darbo projektas.

Darbų finansavimo šaltiniai: Statytojo (užsakovo) lėšomis.

Projekto rengimo pagrindas: Projekto rengimo pagrindas yra projektavimo užduotis bei visi dokumentai išvardinti privalomųjų dokumentų statinio projektui rengti sąrašė.

Statybos etapai: Pastatas projektuojamas ir statomas vienu etapu.

Projektuotojas: „UAB Kryžkelės projektai“ įm.k. 300537220, Juridinių asmenų registras, trumpasis išrašas (identifikaciniai duomenys) versija: 13 (2016-06-27); įregistravimo data 2006-02-13; neterminuotas; adresas: Savanorių g.24-8, 97100 Kretinga; tel.: 8-662-47227; el.p.: kryzkelesprojektai@gmail.com.

Projekto vadovas: Gintarė Indreikienė, Diplomo Nr.: A 2146.

Žemės sklypo adresas: Geštautų g. 9, Kretingos m.,

Žemės sklypo kadastrinis numeris adresas: 5634/0004:110 Kretingos m.k.v.

Žemės sklypo unikalus numeris: 5634-0004-0110.

Pagrindinė naudojimo paskirtis: Kita

Žemės sklypo naudojimo būdas: Gyvenamosios teritorijos.

Žemės sklypo plotas: 1501m².

Servitutai: nėra.

Specialiosios žemės naudojimo sąlygos: nėra.

Statinio žymėjimas planuose: Nr.1

Statinio bendras plotas: 139,87m².

Statinio naudingas plotas: 115,87m².

Statinio tūris: 780m³.

Statinio aukštis: 5,85m.

Aukštų skaičius: Vienas.

SKLYPO PLANO SPRENDINAI

Sklypo plotas: 1501m².

Sklypo užstatymo plotas: 211,23m².

Užstatymo tankumas: 14%.

Užstatymo intensyvumas: 9%.

Sklypo vietos ypatumai. Sklypas, kuriame projektuojamas pastatas, yra 3 km į vakarus nutolęs nuo Kretingos miesto centro, naujai suformuotų gyvenamųjų sklypų teritorijoje. Sklypas integruotas į rajono susisiekimo tinklą. Į sklypą patenkama iš esamos vietinės reikšmės gatvės.

Tyrimai ir tyrinėjimai. Žemės sklype atlikti topografiniai tyrinėjimai. Pateikta ataskaita, kuria vadovaujantis projektuojamas pastatas. Brėžiniai parengti 2021m. atliktos skaitmeninės topo nuotraukos (M 1:500) pagrindu. Koordinačių sistema LKS-94. Aukščių sistema – Baltijos. Teritorija apžiūrėta vietoje.

Reljefas. Pagal topografinę nuotrauką sklypo reljefas yra su nežymiu nuolydžiu. Paviršiaus altitudės svyruoja nuo 25,01 m iki 26,18m Baltijos aukščių sistemoje.

Sklypo vertikaliniu planavimu suformuojami nuolydžiai lietaus vandens nukreipimui nuo pastato ir surinkimui link esamos gatvės. Organizuojamas paviršinio vandens nutekėjimas, nepažeidžiant kaimynų interesų.

Dokumento žymuo	Lapas	Lapų	Laida
2131-01-PP	6	8	0

SITUACIJOS SCHEMA



Projektuojamo statinio išdėstymas sklype, funkcinis ryšys. Pastatas sklype projektuojamas, lygiagrečiai vakarinei sklypo kraštinei, lygiagrečiai esamai gatvei. Atstumai nuo pastato (laukinės sienos) iki trumpiausios sklypo ribos: iki vakarinės sklypo ribos – 10,00m; iki šiaurinės sklypo ribos – 4,06m; iki rytinės sklypo ribos – 28,58m; iki pietinės sklypo ribos – 10,29m.

Gretimos teritorijos, transporto tinklas – keliai, gatvės. Projektuojamo pastato sklypas iš visų pusių ribojasi su „kitos: paskirties (vienbučių ir dvibučių gyvenamųjų pastatų teritorijos) sklypais, iš vakarinės pusės su vietinės reikšmės Geštautų gatve.

Į sklypą patenkama iš vietinės reikšmės Geštautų gatvės.

Projektuojami privažiavimai, takai, aikštelės, dangos, tvoros. Projekte numatyta įrengti betoninių trinkelėlių dangą (6cm storio) pėsčiųjų takams bei betoninių trinkelėlių (8cm storio) arba asfalto dangą automobilių pravažiavimui ir stovėjimui. Tokia pati danga numatoma ir įvažiavimui į sklypą. Dangos projektuojamos neslidžios. Prie automobilių stovėjimo vietų, arčiau įvažiavimo į sklypą ant kietos dangos – betoninių trinkelėlių, įrengiama aikštelė buitinių atliekų konteineriams, kuriose laikinai kaupiamos komunalinės ir buitinės atliekos. Konteinerių aikštelė padengta vandeniui nepralaidžia danga, betoninėmis trinkelėmis su ne didesniu kaip 10 procentų nuolydžiu į savo sklypo pusę.

Automobilių parkavimas. Vadovaujantis STR 2.06.04:2014 „Gatvės ir vietinės reikšmės keliai. Bendrieji reikalavimai“ patvirtinto LR aplinkos ministro 2014 m. gruodžio 22 d. įsakymo Nr. D1-1059 (nuo 2015 m. sausio 1 d.) (TAR, 2014-12-23, 2014-20578) redakcijos 30 lentelę sklypo ribose minimalus automobilių stovėjimo vietų skaičius:

Sklypo ribose suprojektuotos mažiausiai dvi automobilių stovėjimo vietos mažiausiai 1,0m atstumu iki kaimyninių sklypo ribų.

Sklype ir šalia jo esantys inžineriniai tinklai ir įrenginiai.

Žemės sklypas yra melioruotas. Valstybei priklausantys melioracijos įrenginiai nenaikinami, tik apvedami projektuojamą namą. Pažeidus ar kitaip sugadinus melioracijos tinklus būtina atstatyti savo lėšomis ir kad nenukentėtų kaimyniniai sklypai. Prieš pradėdant žemės kasimo darbus, bei prieš užverčiant tranšėjas išsikviesti žemės ūkio skyriaus specialistus. Baigus statybos darbus iš žemės ūkio skyriaus gauti pažymą apie drenažo sutvarkymą.

Šalia vakarinės sklypo ribos yra 0,4kV elektros oro linija, vandentiekio buitinių nuotekų ir lietaus kanalizacija.

Dokumento žymuo	Lapas	Lapų	Laida
2131-01-PP	7	8	0

Esami ir projektuojami želdynai. Sklype saugotinu medžių nėra. Pastačius pastatą ir įrengus inžinerines komunikacijas, neužstatyta pastatais bei statiniais sklypo dalis apsodinama veja, žemaūgėmis pušimis ir dekoratyviniais krūmais ir medžiais. Projektuojamas žalias plotas – ne mažesnis kaip 25% nuo viso žemės ploto. Medžiai sodinami pagal galiojančius teisės aktus, nepažeidžiant trečiųjų asmenų interesų. Sklypo apželdinimui parengiamas atskiras kraštotvarkos projektas. Numatomas sklypo apšvietimas nuo pastato fasado.

Mažosios architektūros formos. Mažosios architektūros formos neprojektuojamos.

ARCHITEKTŪTINIAI SPRENDINIAI

Plano, aukštingumo, tūrio, fasadų sprendiniai. Projektuojamas pastatas – vienas, su keturšlaičiu stogu, garažu ir atvira lauko terasa.

Į pastatą ir sklypą patenkama per pagrindinį įėjimą ir įvažiavimą, suprojektuotą vakarinėje pastato pusėje.

Gyvenamasis namas sklype lygiuojamas pagal vakarinę sklypo kraštinę.

Gyvenamojo namo matmenys: plotis – 12,30 m, ilgis – 17,10 m; aukštis iki kraigo – 5,85m.

Pirmo aukšto gyvenamųjų patalpų grindų paviršiaus altitudė. - ±0.00= +26,00.

Fasadų apdailos sprendiniai. Pastato apdailai naudojamos medžiagos ir spalvos, būdingos aplinkinio užstatymo architektūrai, derinčiai prie aplinkinio kraštovaizdžio. Sprendiniais išlaikoma bendra kvartalo stilistinė išraiška, harmoningas su aplinka mastelis bei medžiagiškumas. Pastatų fasadų spalvinis sprendimas:

- išorės sienų apdaila – rausva/rusva (su skirtingais atspalvis) spalvos klinkerinių plytelių sienos apdaila.
- stogas – pilkos RAL 7024 betoninių čerpių stogo danga.
- langų rėmai bei įėjimo durys – plastikiniai, su trigubu stiklo paketu, pilkos spalvos RAL 7016.

INŽINERINIAI TINKLŲ SPRENDINIAI

Vandentiekio tinklai.

Geriamuoju vandeniu namas bus aprūpinamas iš centralizuotų vandentiekio tinklų.

Nuotekų tinklai.

Buitinės nuotekos iš namo bus pajungiamos į centralizuotus Kretingos m. buitinių nuotekų tinklus.

Elektros tinklai. Elektros prisijungimas bus vykdomas iš AB"ESO" tinklų.

Trečiųjų asmenų interesų apsauga. Statybų metu kaimyninių pastatų naudotojai nepatogumų nepatirs, nes nebus apribota kitų šalia esančių objektų veikla, nebus pažeidžiami trečiųjų asmenų interesai.

Statybos metu aikštelė aptveriamą žemės sklypo ribose. Statybinės medžiagos sandėliuojamos to paties žemės sklypo ribose. Priėjimai prie pastato ir privažiavimai nebus uždaryti. Kaimyninių sklypų įvadiniai inžineriniai tinklai nebus atjungiami. Tarp projektuojamo statinio ir gretimuose žemės sklypuose esančių statinių išlaikomi norminiai gaisriniai ir sanitariniai atstumai.

Laikinių buitinių patalpų vagonėliai pastatomi laisvoje nuo statinių ir požeminių komunikacijų kiemo vietoje, savo sklypo ribose bei prijungiami laikinomis linijomis prie laikinių apšvietimo tinklų. Fizikinė tarša – triukšmas pastatų statybos metu gali siekti iki 80 dBA, todėl dirbama bus viena pamaina, tik darbo dienos valandomis.

Statybos rangovas privalo pasirūpinti statybos aikštelės sutvarkymu, saugoti statybos teritoriją nuo užterštumo. Kiekvieną dieną po darbo aikštelė turi būti sutvarkoma, sušluojamos šiukšlės, smulkios ir lengvos detalės sandėliuojamos taip, kad nekeltų aplinkiniams grėsmės. Dirvožemio taršos tikimybės nėra. Tikslu mažiau teršti aplinkinį orą, būtina dirbti su tvarkingais mechanizmais. Betonų likučių apsaugai, kad jie nepatektų į gruntą, jų priėmimas iš savivarčių ar „kriaušių“ atliekamas tik į specialiai tam skirtas skardines dėžes ar tiesiai į betono siurblio talpą.

Rangovo naudojami keliai ir įvažiavimai už aikštelės ribų, turi būti prižiūrimi, nuolat valomi. Esant sausiams ir vėjautiems orams būtina drėkinti statybos aikštelę, kad kuo mažiau susidarytų dulkių.

Dokumento žymuo	Lapas	Lapų	Laida
2131-01-PP	8	8	0

GRAFINĚ DALIS

SITUACIJOS SCHEMA

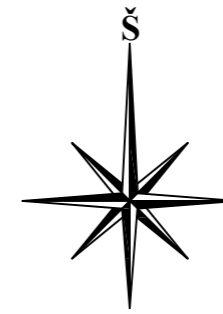

1	PROJEKTUOJAMAS VIENO BUTO GYVENAMASIS NAMAS
PAGRINDINIAI TECHNINIAI RODIKLIAI	
GYVENAMASIS NAMAS NR.	1
ESAMAS ŽEMĖS SKLYPAS	1501m ²
PASTATO UŽSTATYTAS PLOTAS	211,23m ²
PASTATO TŪRIS	780m ³
PASTATO AUKŠTIS	5,85m
PASTATO BENDRAS PLOTAS	139,87m ²
PASTATO NAUDINGAS PLOTAS	115,87m ²
ŽEMĖS SKLYPO UŽSTATYMO TANKUMAS	14%
ŽEMĖS SKLYPO UŽSTATYMO INTENSIVUMAS	9%

Žemės paskirtis: Kita
(vienbučių ir dvibučių gyvenamųjų pastatų teritorija)

Žemės paskirtis: Kita
(vienbučių ir dvibučių gyvenamųjų pastatų teritorija)

Žemės paskirtis: Kita
(vienbučių ir dvibučių gyvenamųjų pastatų teritorija)

Žemės paskirtis: Kita
(vienbučių ir dvibučių gyvenamųjų pastatų teritorija)

Žemės paskirtis: Kita
(vienbučių ir dvibučių gyvenamųjų pastatų teritorija)

Nr.	NAMO PAMATO IŠORINIŲ KAMPŲ KOORDINATĖS	
	X	Y
1	6198699.67	325685.04
2	6198710.68	325689.56
3	6198704.34	325705.01
4	6198696.57	325701.82
5	6198699.72	325694.14
6	6198696.51	325692.81

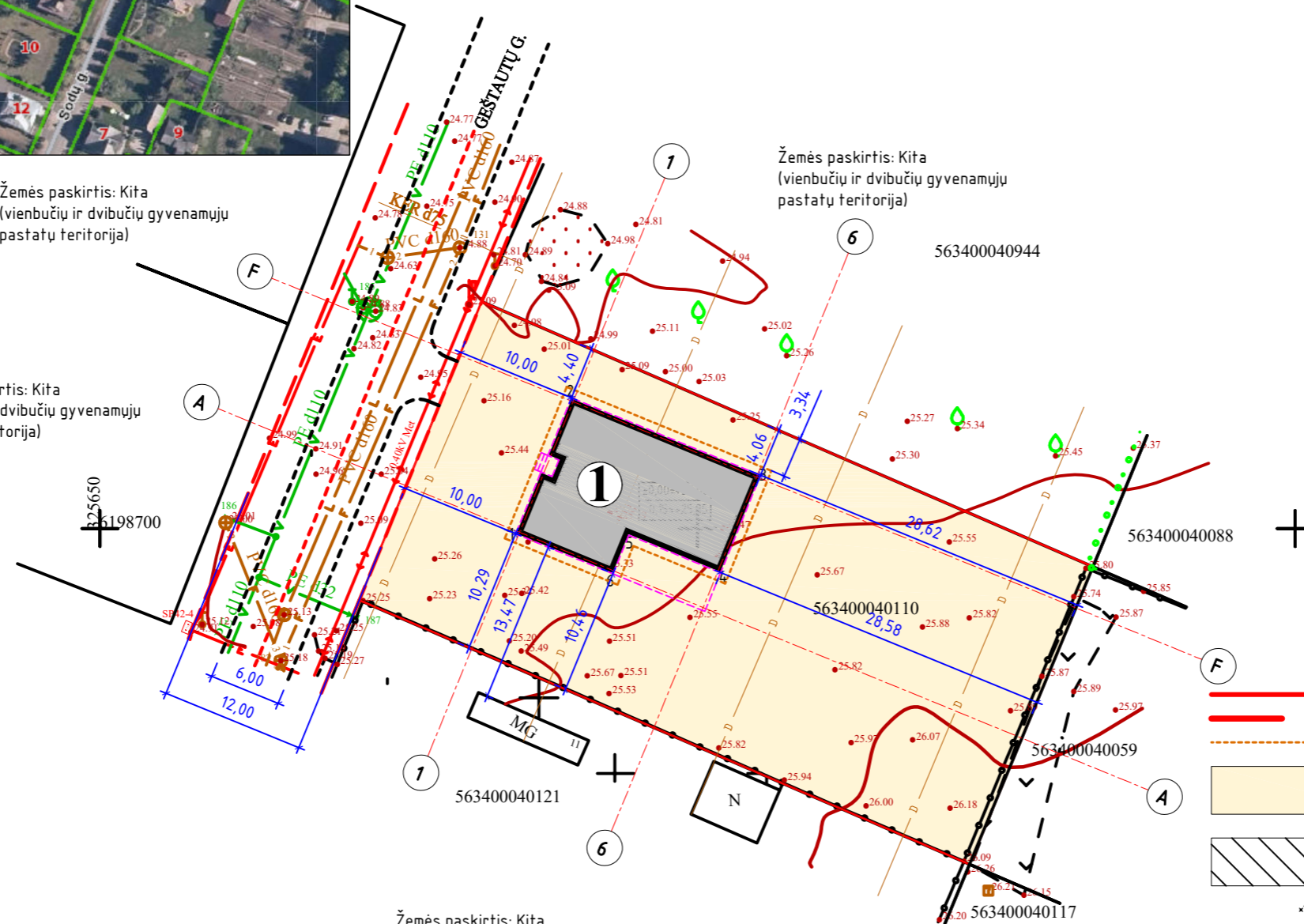

SUTARTINIS ŽYMĖJIMAS

- SKLYPO RIBA
- GATVĖS RAUDONOSIOS LINIJOS
- - - - - STOGO KONTŪRO LINIJA
- GYVENAMOJI TERITORIJA (VIENBUČIŲ IR DVIBUČIŲ GYVENAMŲJŲ PASTATŲ STATYBOS)
- SUPROJEKTUOTAS SERVITUTAS INŽINERINIŲ TINKLŲ PLĖTRAI
- + NAMO PAMATO KORDINATĖS TAŠKAS

TP SPRENDINIAI ATITINKA STR SPRENDINIUS IR SĄLYGAS.		
RODIKLIAI	LEISTINI PAGAL STR 2.02.09:2005	NUMATYTA TECHNINIAME PROJEKTE
SKLYPO UŽSTATYMO TANKIS	25	14
UŽSTATYMO INTENSIVUMAS	—	9
LEISTINAS PASTATŲ AUKŠTIS, M	8,50	5,85

PASTABOS:
NAMO PRIRĖŠIMO MATMENYS NURODOMI NUO LAUKINĖS SIENOS (SU APŠILTINIMU), KORDINATĖS NUO PAMATOIŠORĖS (BE APŠILTINIMO).
MATMENYS NURODOMI METRAIS.

KVAL. PATV. DOK. NR.	UAB "KRYŽKELĖS PROJEKTAI" ĮMONĖS KODAS 300537220			STATINIO PROJEKTO PAVADINIMAS VIENO BUTO GYVENAMOJO NAMO GEŠTAUTŲ G. 9, KRETINGOS M. STATYBOS PROJEKTAS		
A 2146	PV	G.INDREIKIENĖ		STATINIO NUMERIS IR PAVADINIMAS, DOKUMENTO PAVADINIMAS		LAIDA
A 2146	ARCH.	G.INDREIKIENĖ		SKLYPO PLANAS M 1:500 (statinių išdėstymo)		0
LT	T.A.			DOKUMENTO ŽYMUO	LAPAS	LAPŲ
				2131-01-PP-01	1	9

1	PROJEKTUOJAMAS VIENO BUTO GYVENAMASIS NAMAS
PAGRINDINIAI TECHNINIAI RODIKLIAI	
GYVENAMASIS NAMAS NR.	1
ESAMAS ŽEMĖS SKLYPAS	1501m ²
PASTATO UŽSTATYTAS PLOTAS	211,23m ²
PASTATO TŪRIS	780m ³
PASTATO AUKŠTIS	5,85m
PASTATO BENDRAS PLOTAS	139,87m ²
PASTATO NAUDINGAS PLOTAS	115,87m ²
ŽEMĖS SKLYPO UŽSTATYMO TANKUMAS	14%
ŽEMĖS SKLYPO UŽSTATYMO INTENSIVUMAS	9%

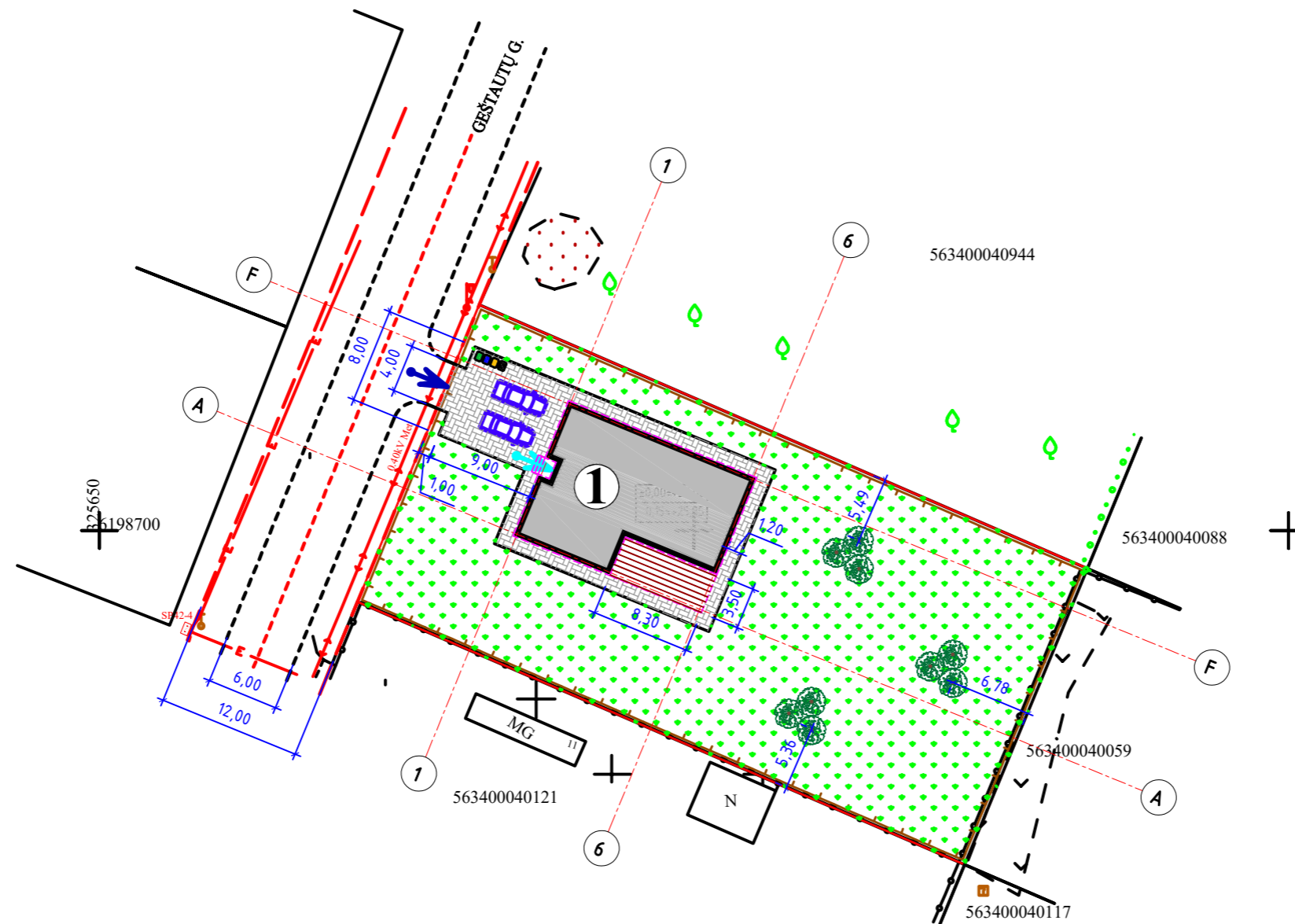
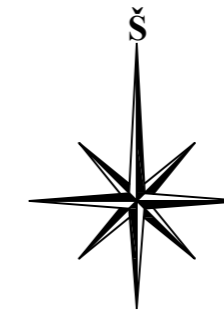

SUTARTINIS ŽYMĖJIMAS	
	SKLYPO RIBA
	GATVĖS RAUDONOSIOS LINIJOS
	TVOROS TVĖRIMO VIETA
	NUMATOMAS VEJOS PLOTAS
	PROJEKTUOJAMA BETONINIŲ TRINKELIŲ DANGA
	SUPROJEKTUOTAS SERVIDAVIMAS INŽINERINIŲ TINKLŲ PL.
	PROJEKTUOJAMA MEDINIŲ LENTELIŲ LAUKO TERASA
	PROJEKTUOJAMI MEDŽIAI (MAŽAUGĖS PUŠYS)
	AUTOMOBILIŲ STOVĖJIMO VIETA
	ĮVAŽIAVIMAS Į SKLYPĄ
	PAGRINDINIS PATEKIMAS Į PASTATĄ
	VIETA BUTINIŲ ATLIEKŲ KONTEINERIUI

PASTABOS:

- MEDŽIŲ IR KRŪMŲ SODINIMO ATSTUMAI NUO KAIMYNIŲ SKLYPŲ RIBŲ IR GATVĖS RAUDONŲJŲ LINIJŲ, TURI BŪTI IŠLAIKOMI VADOVAUJANTIS LIETUVOS ŽELDYNŲ ĮSTATYMU 2007 M. BIRŽELIO 28 D. NR. X-1241, LIETUVOS RESPUBLIKOS APLINKOS MINISTRO ĮS A K Y M A S DĖL MEDŽIŲ IR KRŪMŲ VEISIMO, VEJŲ IR GĖLYNŲ ĮRENGIMO 2007 M. GRUODŽIO 29 D. NR. D1-717 (SUVESTINĖ REDAKCIJA NUO 2019-04-25) IR STR 2.02.09:2005 „VIENBUČIAI GYVENAMIEJI PASTATAI“.
- ŽELDINIŲ IR ŽELDYNŲ SKLYPE TURI BŪTI NE MAŽIAU KAIP 25%.
- AUTOMOBILIŲ STOVĖJIMUI NUMATOMOS 2 VIETOS.
- TVORA SKLYPE NUMATOMA STATYTI IŠ METALINIŲ STULPELIŲ SU HORIZONTALIAIS MEDINIAIS INTARPAIS. TVORA BUS STATOMA STATYTOJO SKLYPO RIBOSE, NE AUKŠTESNĖ KAIP 1,80M AUKŠČIO IR MEDINIŲ LENTELIŲ DENGIAMUMAS NEVIRŠYS 50% VISOS TVOROS. VADOVAUTIS STR 1.01.07:2010 „NESUDĖTINGI STATINIAI“.
- MATMENYS NURODOMI METRAIS.

KVAL. PATV. DOK. NR.	UAB "KRYŽKELĖS PROJEKTAI" ĮMONĖS KODAS 300537220			STATINIO PROJEKTO PAVADINIMAS VIENO BUTO GYVENAMOJO NAMO GEŠTAUTŲ G. 9, KRETINGOS M. STATYBOS PROJEKTAS		
A 2146	PV	G.INDREIKIENĖ		STATINIO NUMERIS IR PAVADINIMAS, DOKUMENTO PAVADINIMAS		
A 2146	ARCH.	G.INDREIKIENĖ		SKLYPO SUTVARKYMO PLANAS M 1:500 (APLINKOTVARKOS)		
LT	T.A.			DOKUMENTO ŽYMUO	LAPAS	LAPŲ
				2131-01-PP-02	2	9

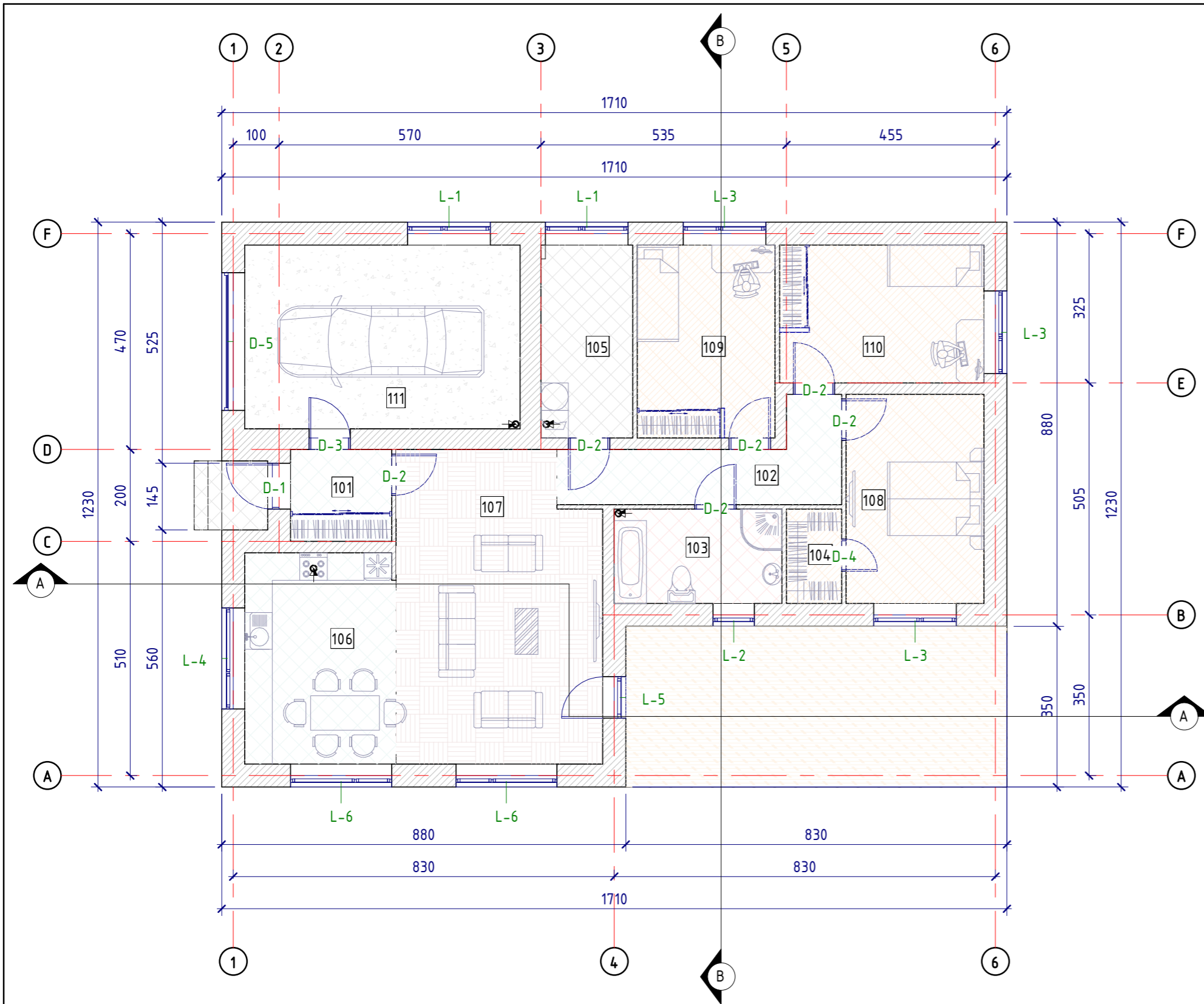

PIRMO AUKŠTO EKSPLIKACIJA		
Nr.	Patalpos pavadinimas	Plotas
101	Tambūras	4.40 m ²
102	Koridorius	8.88 m ²
103	Sanitarinis mazgas	7.48 m ²
104	Drabužinė	2.46 m ²
105	Techninė patalpa/skalbykla	8.40 m ²
106	Virtuvė - Valgomasis	15.12 m ²
107	Svetainė	29.53 m ²
108	Miegamasis kambarys	13.65 m ²
109	Vaikų kambarys	12.60 m ²
110	Vaikų kambarys	13.35 m ²
111	Garažas	24.00 m ²

Gyvenamasis plotas	84.25 m ²
Naudingas plotas	115.87 m ²
Bendras plotas	139.87 m ²

Grindų danga

	Akmens masės plytelių grindų danga
	Betoningė grindų danga
	Grindlenčių grindų danga
	Keraminių plytelių grindų danga
	Medinių terasos lentų danga
	Neslidžių akmens masės plytelių grindų danga
	Parketo grindų danga

Pastabos:

- Matmenys pateikti centimetrais.
- Iš tech.patalos, san. mazgų, virtuvės gartraukio ir garažo numatoma natūrali ventiliacija. Iš kitų patalpų bus mechaninis ištraukimas (rekuperacijos sistema).
- Baldų išdėstymas bėžinyje tik rekomendacinio pobūdžio.

KVAL. PATV. DOK. NR.	UAB "KRYŽKELĖS PROJEKTAI" JMONĖS KODAS 300537220			STATINIO PROJEKTO PAVADINIMAS VIENO BUTO GYVENAMOJO NAMO GEŠTAUTŲ G. 9, KRETINGA STATYBOS PROJEKTAS	
A 2146	PV	G.INDREIKIENĖ		STATINIO NUMERIS IR PAVADINIMAS, DOKUMENTO PAVADINIMAS	LAIDA
A 2146	ARCH.	G.INDREIKIENĖ		PIRMO AUKŠTO PLANAS M 1 : 100	0
0	STATYTOJAS IR (ARBA) UŽSAKOVAS T.A.			DOKUMENTO ŽYMUO 2131-01-PP- 03	LAPAS LAPŲ 3 9

PIETINIS FASADAS 1 : 100



1

4

6

RYTINIS FASADAS 1 : 100



A

B

F

Sutartinis žymėjimas

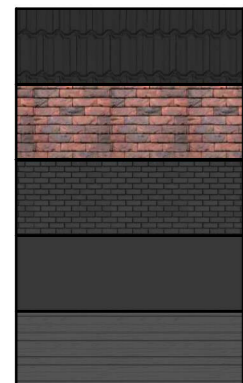

Betoninių čerpių stogo danga. Spalva-pilka RAL 7024.

Klinkerinių plytelių sienos apdaila. Spalva-rusva/rausva.

Klinkerinių plytelių cokolio apdaila. Spalva-pilkšva.

Plastikiniai langai/durys. Spalva-pilka RAL 7016.

Medinių lentelių lauko terasa. Spalva-pilka RAL 7016.

Pastabos:

1. Altitudės pateiktos metrais.

KVAL. PATV. DOK. NR.	UAB "KRYŽKELĖS PROJEKTAI" ĮMONĖS KODAS 300537220			STATINIO PROJEKTO PAVADINIMAS VIENO BUTO GYVENAMOJO NAMO GEŠTAUTŲ G. 9, KRETINGA STATYBOS PROJEKTAS		
A 2146	PV	G.INDREIKIENĖ		STATINIO NUMERIS IR PAVADINIMAS, DOKUMENTO PAVADINIMAS		LAIDA
A 2146	ARCH.	G.INDREIKIENĖ		PIETINIS IR RYTINIS FASADAI M 1 : 100		0
0	STATYTOJAS IR (ARBA) UŽSAKOVAS T.A.			DOKUMENTO ŽYMUO 2131-01-PP- 04		LAPAS 4
						LAPŲ 9

ŠIAURINIS FASADAS 1:100

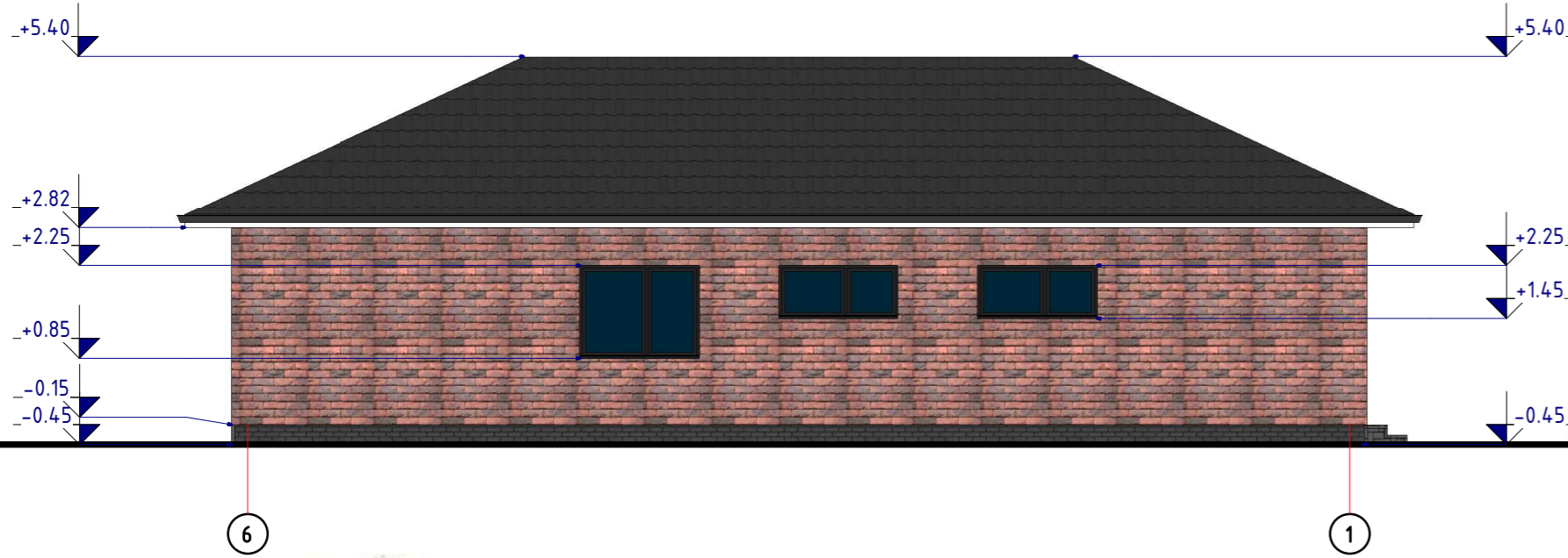

VAKARINIS FASADAS 1:100

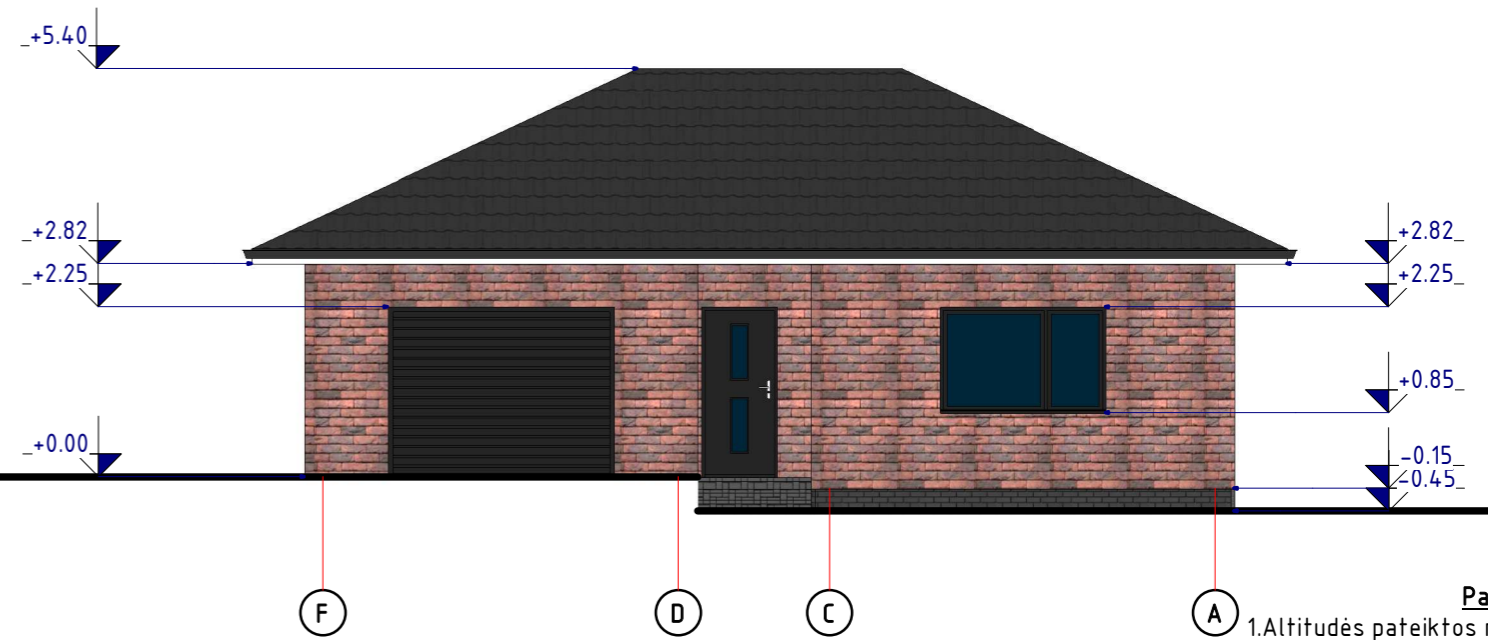

Sutartinis žymėjimas

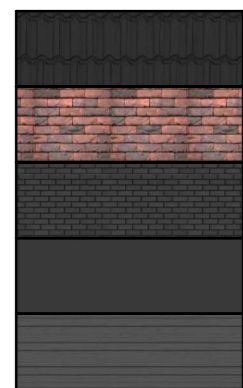

- Betoninių čerpių stogo dangą. Spalva-pilka RAL 7024.
- Klinkerinių plytelių sienos apdaila. Spalva-rusva/rausva.
- Klinkerinių plytelių cokolio apdaila. Spalva-pilkšva.
- Plastikiniai langai/durys. Spalva-pilka RAL 7016.
- Medinių lentelių lauko terasa. Spalva-pilka RAL 7016.

Pastabos:

1. Altitudės pateiktos metrais.

KVAL. PATV. DOK. NR.	UAB "KRYŽKELĖS PROJEKTAI" ĮMONĖS KODAS 300537220			STATINIO PROJEKTO PAVADINIMAS VIENO BUTO GYVENAMOJO NAMO GEŠTAUTŲ G. 9, KRETINGA STATYBOS PROJEKTAS		
A 2146	PV	G.INDREIKIENĖ		STATINIO NUMERIS IR PAVADINIMAS, DOKUMENTO PAVADINIMAS		LAIDA
A 2146	ARCH.	G.INDREIKIENĖ		ŠIAURINIS IR VAKARINIS FASADAI M 1:100		0
0	STATYTOJAS IR (ARBA) UŽSAKOVAS T.A.			DOKUMENTO ŽYMUO 2131-01-PP-05		LAPAS 5
						LAPŲ 9

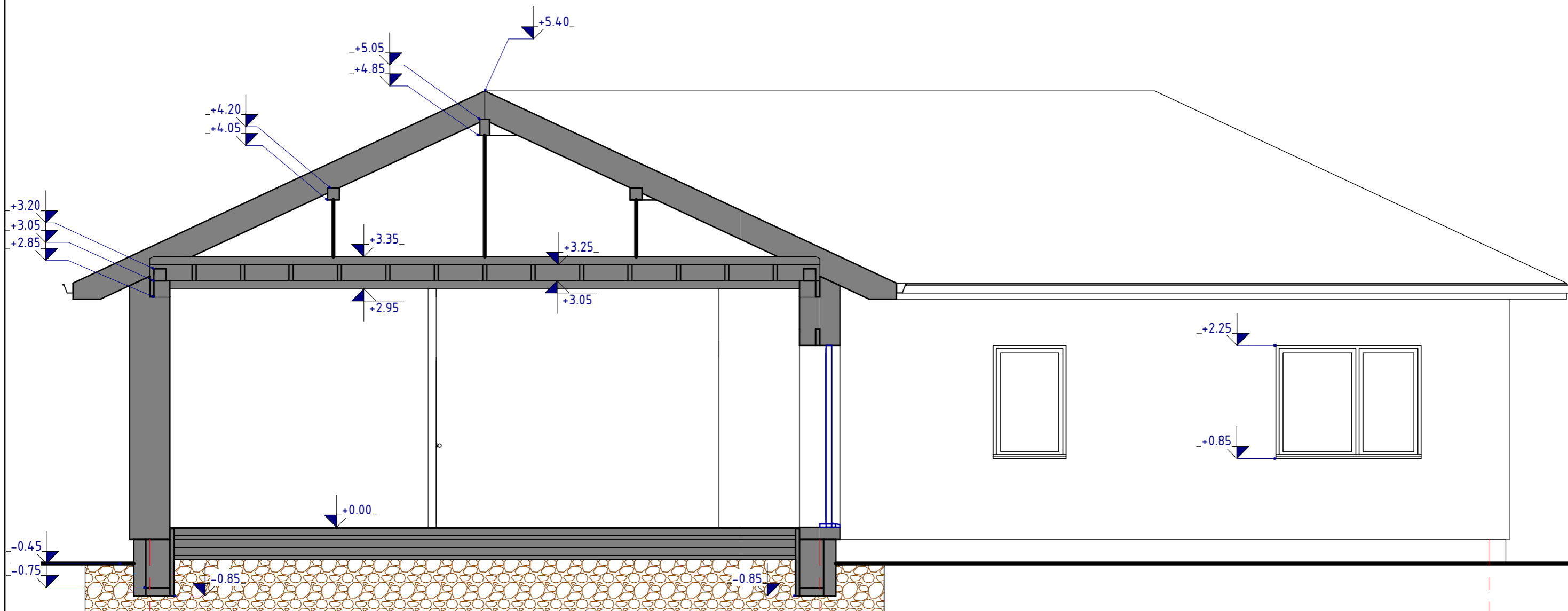

1

4

6

KVAL. PATV. DOK. NR.	UAB "KRYŽKELĖS PROJEKTAI" ĮMONĖS KODAS 300537220			STATINIO PROJEKTO PAVADINIMAS VIENO BUTO GYVENAMOJO NAMO GEŠTAUTŲ G. 9, KRETINGA STATYBOS PROJEKTAS		
A 2146	PV	G.INDREIKIENĖ		STATINIO NUMERIS IR PAVADINIMAS, DOKUMENTO PAVADINIMAS		LAIDA
A 2146	ARCH.	G.INDREIKIENĖ		PJŪVIS A-A M 1:50		0
0	STATYTOJAS IR (ARBA) UŽSAKOVAS T.A.			DOKUMENTO ŽYMUO 2131-01-PP-06		LAPAS 6
						LAPŲ 9

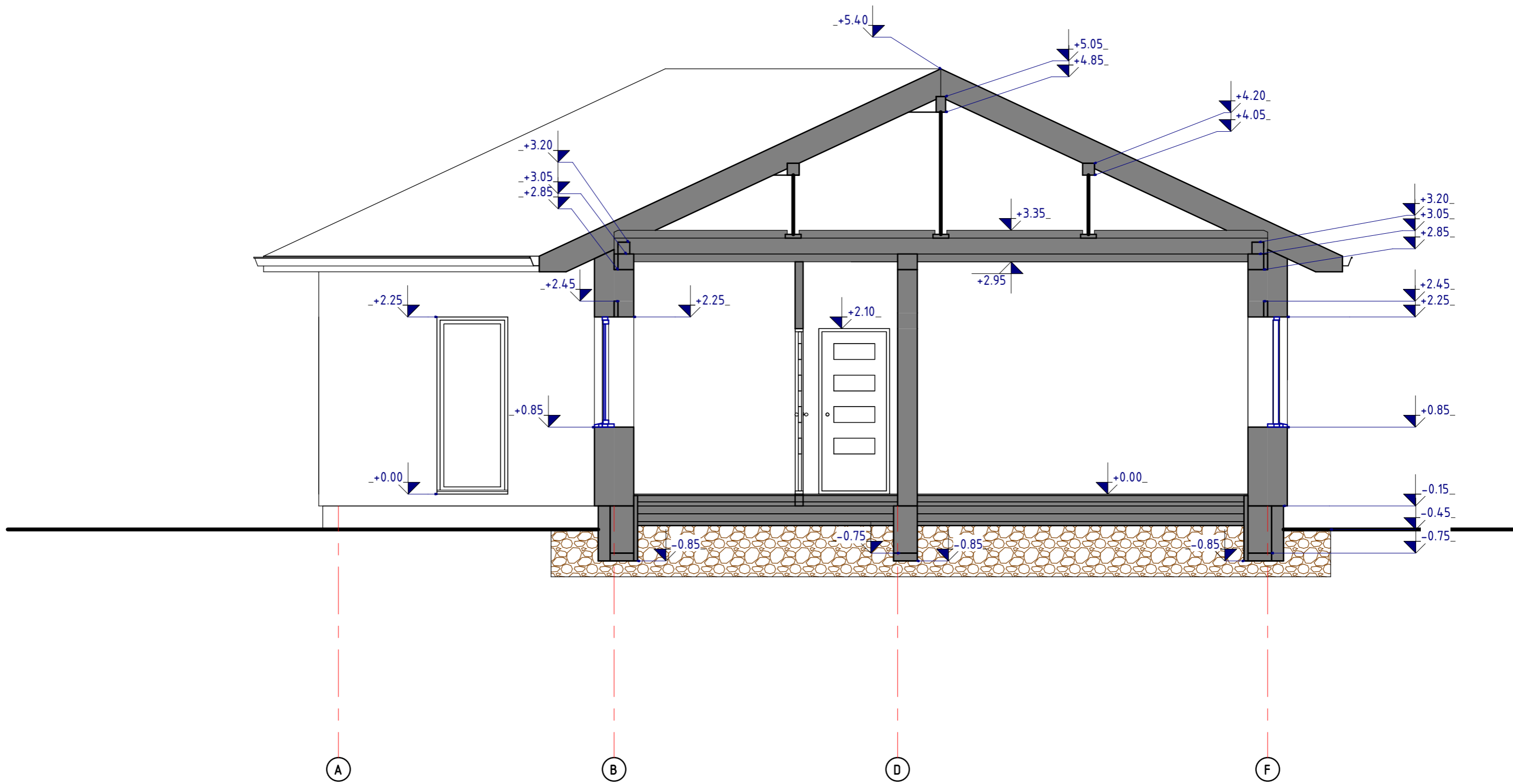

KVAL. PATV. DOK. NR.	UAB "KRYŽKELĖS PROJEKTAI" ĮMONĖS KODAS 300537220			STATINIO PROJEKTO PAVADINIMAS VIENO BUTO GYVENAMOJO NAMO GEŠTAUTŲ G. 9, KRETINGA STATYBOS PROJEKTAS		
	A 2146	PV	G.INDREIKIENĖ	STATINIO NUMERIS IR PAVADINIMAS, DOKUMENTO PAVADINIMAS		LAIDA
A 2146	ARCH.	G.INDREIKIENĖ	PJŪVIS B-B M 1 : 50			0
0	STATYTOJAS IR (ARBA) UŽSAKOVAS T.A.			DOKUMENTO ŽYMUO	LAPAS	LAPŲ
				2131-01-PP- 07	7	9

PRIEDAI

SITUACIJOS SCHEMA



KRETINGOS RAJONO SAVIVALDYBĖS ADMINISTRACIJA

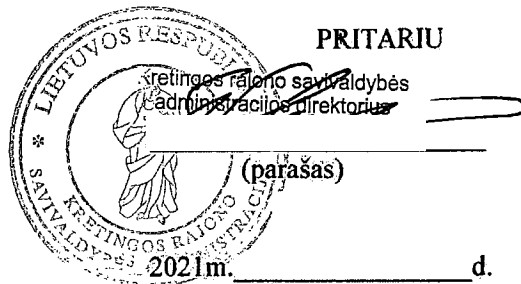

PROJEKINIŲ PASIŪLYMŲ RENGIMO UŽDUOTIS

2021-09-21 D8. - 1993

Kretinga

Informacija apie planuojamus statyti statinius:		
1.	Statinio pavadinimas	Vieno buto gyvenamojo namo, Geštautų g.9, Kretingos m., statybos projektas
2.	Statybos rūšis	Naujo statinio statyba
3.	Statinio kategorija	Neypatingas
4.	Statinių tipas	Gyvenamasis namas
5.	Statinio naudojimosi paskirtis	Gyvenamosios paskirties (vieno buto) pastatai (namai) 6.1
Žemės sklypo techniniai ir paskirties rodikliai:		
6.	Adresas	Geštautų g.9, Kretingos m.
7.	Žemės sklypo kadastro Nr.	5634/0004:110 Kretingos m.k.v.
8.	Pagrindinė naudojimo paskirtis	Kita
9.	Naudojimosi būdas	Vienbučių ir dvibučių gyvenamųjų pastatų teritorijos
10.	Nuosavybės teisės	T A
11.	Žemės sklypo plotas, ha	0,1501ha.
12.	Esamas sklypo užstatymo plotas, m ²	-
12.1.	Planuojamas sklypo užstatymo plotas, m ²	211,23m ²
13.	Esamas sklypo užstatymo tankumas, %	-
13.1.	Planuojamas sklypo užstatymo tankumas, %	14%
14.	Esamas bendras pastatų plotas, m ²	-
14.1.	Planuojamas bendras pastatų plotas, m ²	139,87m ²
15.	Esamas sklypo užstatymo intensyvumas, %	-
15.1.	Planuojamas sklypo užstatymo intensyvumas, %	9%
16.	Esamas automobilių stovėjimo vietų skaičius, vnt.	-
16.1.	Planuojamas automobilių stovėjimo vietų skaičius, vnt.	2vnt.
17.	Esamų pastatų aukštis, m	-
17.1.	Projektuojamų pastatų aukštis, m	5,85m
Projektuojamų statinių techniniai ir paskirties rodikliai, statinių aprašymas:		
18.	Projektuojamų pastatų išorės apdailos medžiagos	Sienos – Klinkerinės plytelės. Stogas – Betoninės čerpės.
19.	Projektuojamų pastatų spalvos	Sienos – Rusva/rausva Stogas – Pilka
20.	Stogo konstrukcija (vienšlaitis, dvišlaitis, plokščias...)	Keturšlaitis
21.		

Architektūros ir teritorijų planavimo
skyriaus vedėja - vvr. architektė

22.	
Projektinių pasiūlymų paskirtis:	
23.	Išreikšti Statytojo sumanyto rekonstruoti statinio architektūros, išplanavimo pagrindinių sprendinių idėją.
24.	Informuoti visuomenę apie statinio, kuriam Teritorijų planavimo įstatymo 20 straipsnyje nustatytais atvejais neparengti teritorijų planavimo dokumentai ir statyba konkrečiame sklype leidžiama, numatomą projektavimą.
25.	Specialiesiems architektūros reikalavimams gauti.
26.	Nustatyti žemės sklypo teritorijos naudojimo reglamento parametrus, kai teritorijų planavimo įstatymo 20 straipsnio nustatytais atvejais neparengti teritorijų planavimo dokumentai ir statybą konkrečiame žemės sklype leidžiama.
Statytojo pateikiami dokumentai ir kiti duomenys:	
27.	Žemės sklypo planas
28.	Nekilnojamojo turto registro centrinio duomenų banko išrašas (žemės sklypo nuosavybę patvirtinantys dokumentai)
Projektinių pasiūlymų sudėtis:	
30.	1. Aiškinamasis raštas
31.	2. Grafinė dalis
32.	2.1. Žemės sklypo sutvarkymo schema
33.	2.2. Statinių planai
34.	2.3. Statinių charakteringi pjūviai
35.	2.4. Statinių fasadai
36.	2.5. 3D vizualizacija su gretima aplinka
Kiti duomenys:	

Statytojas (užsakovas)

T A

(fizinis arba juridinis asmuo)

(parašas)

Projektinių pasiūlymų rengėjas

PV Gintarė Indreikienė A 2146

(projektavimo organizacija, projekto vadovas)

(parašas)

Architektūros ir teritorijų planavimo
skyriaus vedėja - vyr. architektė
R K

NEKILNOJAMOJO TURTO REGISTRO DUOMENŲ BAZĖS IŠRAŠAS

2021-07-05 09:42:40

1. Nekilnojamojo turto registre įregistruotas turtas:

Registro Nr.: **56/7403**
Registro tipas: **Žemės sklypas**
Sudarymo data: **1996-11-04**
Adresas: **Kretinga, Geštautų g. 9**

2. Nekilnojamieji daiktai:

2.1.

Žemės sklypas
Unikalus daikto numeris: **5634-0004-0110**
Žemės sklypo kadastro numeris ir kadastro vietovės pavadinimas: **5634/0004:110 Kretingos m. k.v.**
Daikto pagrindinė naudojimo paskirtis: **Kita**
Žemės sklypo naudojimo būdas: **Gyvenamosios teritorijos**
Žemės sklypo naudojimo pobūdis: **Mažaaukščių gyvenamųjų namų statybos**
Žemės sklypo plotas: **0.1501 ha**
Žemės ūkio naudmenų plotas viso: **0.1414 ha**
iš jo: ariamos žemės plotas: **0.1414 ha**
Užstatyta teritorija: **0.0087 ha**
Žemės ūkio naudmenų našumo balas: **36.4**
Matavimų tipas: **Žemės sklypas suformuotas atliekant kadastrinius matavimus**
Indeksuota žemės sklypo vertė: **3466 Eur**
Žemės sklypo vertė: **2166 Eur**
Vidutinė rinkos vertė: **18500 Eur**
Vidutinės rinkos vertės nustatymo data: **2021-04-19**
Vidutinės rinkos vertės nustatymo būdas: **Masinis vertinimas**
Kadastro duomenų nustatymo data: **1996-09-10**

3. Daikto priklausiniai iš kito registro: įrašų nėra

4. Nuosavybė:

4.1.

Nuosavybės teisė
Savininkas: **T A**
Daiktas: **žemės sklypas Nr. 5634-0004-0110, aprašytas p. 2.1.**
Įregistravimo pagrindas: **2021-04-22 Pirkimo - pardavimo sutartis Nr. 1838**
Įrašas galioja: **Nuo 2021-05-05**

5. Valstybės ir savivaldybių žemės patikėjimo teisė: įrašų nėra

6. Kitos daiktinės teisės : įrašų nėra

7. Juridiniai faktai:

7.1.

Asmeninė nuosavybė
Daiktas: **žemės sklypas Nr. 5634-0004-0110, aprašytas p. 2.1.**
Įregistravimo pagrindas: **2021-04-22 Pirkimo - pardavimo sutartis Nr. 1838**
Įrašas galioja: **Nuo 2021-05-05**

8. Žymos: įrašų nėra

9. Teritorijos, kuriose taikomos specialiosios žemės naudojimo sąlygos: įrašų nėra

10. Daikto registravimas ir kadastro žymos: įrašų nėra

11. Registro pastabos ir nuorodos: įrašų nėra

12. Kita informacija: įrašų nėra

13. Informacija apie duomenų sandoriui tikslinimą: įrašų nėra

Dokumentą atspausdino

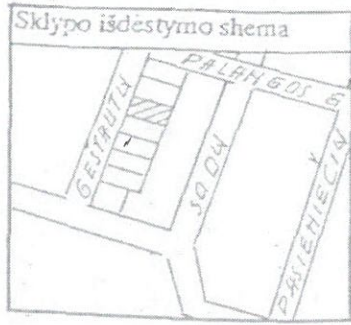

ŽEMĖS SKLYPO PLANAS M 1: 500

Sklypo plotas 1501 m²

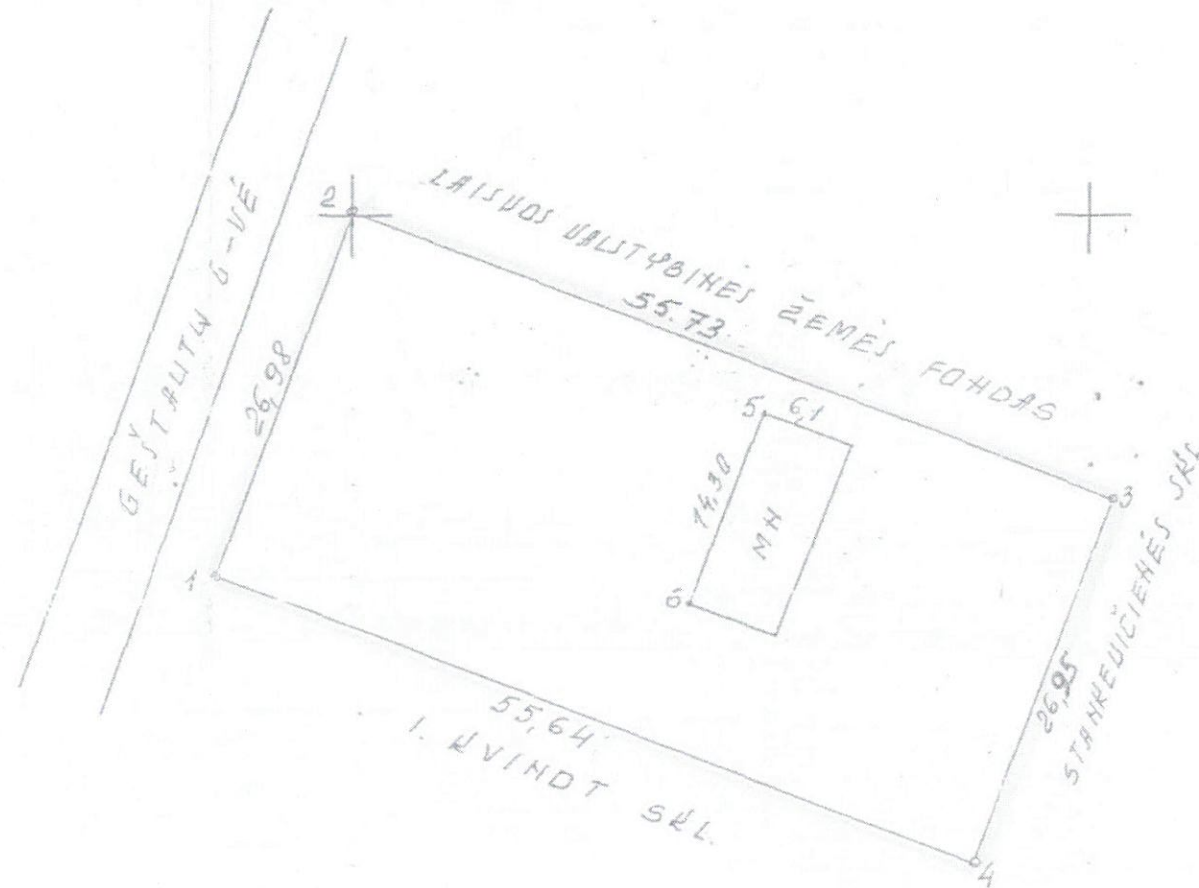

8550
6450

SKLYPO RIBOS PAŽYMĖTOS KADASTRO ŽEMĖLAPYJE
Valstybinis žemėtvarkos Registrų centras, Klaipėdos R.
2015 m. 04 mėn. 12 d.

VĮ Valstybinis žemėtvarkos institutas, Klaipėdos regioninis kadastro ir geodezijos centras
SUDERINTA

TIKRA

APSAUGOS ZONOS:

1.
2.
3.
4.



KRETINGOS RAJONO MERAS:

SUDERINTA:
KRETINGOS RAJONO VYR. ARCHITEKTAS:

Vardas, pavardė (pavadinimas)	Asmens (imones) kodas	Parašas	Data

Gatvė, namo Nr.	GESTAUTV. G. VĖ
Kaimas (miestelis)	
Seniūnija	
Miestas (rajonas)	KRETINGA
Apskritis	KLAIPĖDOS

Kadastras:	vietovė: Kretinga	blokas	sklypas
Sklypo identifikatorius:		56340004	110

Gretimybė	Gretimo sklypo savininkas (nuomininkas, naudotojas)
1-2	
2-3	
3-4	
1-4	

EKSPLIKACIJA	bendras plotas m ² ,a	žemės ūkio paskirt. m ² ,a	miškas m ² ,a	užstatyta teritorija m ² ,a	keliai m ² ,a	vandens tvenkinys m ² ,a	kitas žemės plotas m ² ,a
v., pavardė (pavadinimas)	1501	1414		87			

naudojimo tipas	naudojamas plotas							
	privati				valstybinė			
	atskirai		bendrai		atskirai		bendrai	
v., pavardė (pavadinimas)	ind.	m ² ,a	ind.	m ² ,a	ind.	m ² ,a	ind.	m ² ,a

Klaipėdos apskrities valdytojo administracijos
Kretingos miesto (rajono) žė:
Patikrino: vyr. geodezininkas
Patvirtino: viršininkas

pareigos

ŽEMĖS SKLYPO PLANAS M 1: 500

Sklypo plotas 1501 m²

Sklypo identifikatorius 56340004110

KOORDINAČIŲ ŽINIARAŠTIS

Koordinacijų sistema		LRETINGOS VIETINĖ KOORDINAČIŲ SISTEMA					
Taško Nr.	Kodas	X	Y	Taško Nr.	Kodas	X	Y
1	R	8574,95	6440,70				
2	R	8600,33	6449,86				
3	R	8580,39	6501,90				
4	R	8555,07	6492,67				
5	NK	8586,59	6478,00				
6	NK	8573,28	6472,88				

SKLYPO CENTRO KOORDINATĖS

Koordinacijų sistema	Koordinatės X/Y	Planšeto nomenklatura
Sistema, kurioje vykdyti matavimai	8578 6471	12-C
Valstybinė LKS-1994	6196578 4513471	11

Žiniaraštį sudarė: 1996.08.20
data

Ištrauka iš Lietuvos Respublikos Administracinių teisių pažeidimų kodekso:

47 straipsnis. Pastovių žemėnaudos riboženklų sunaikinimas arba sugadinimas užtraukia baudą nuo vieno šimto iki penkių šimtų litų.

48 straipsnis. Geodezinio pagrindo punktų bei markšneiderystės ženklų sunaikinimas arba gadinimas užtraukia baudą nuo vieno šimto iki vieno tūkstančio litų.



2021-02-04

TOPOGRAFINIS PLANAS M1:500

Gestautų g. 9 Kretinga TOPD\Be pavadinimo.jpg

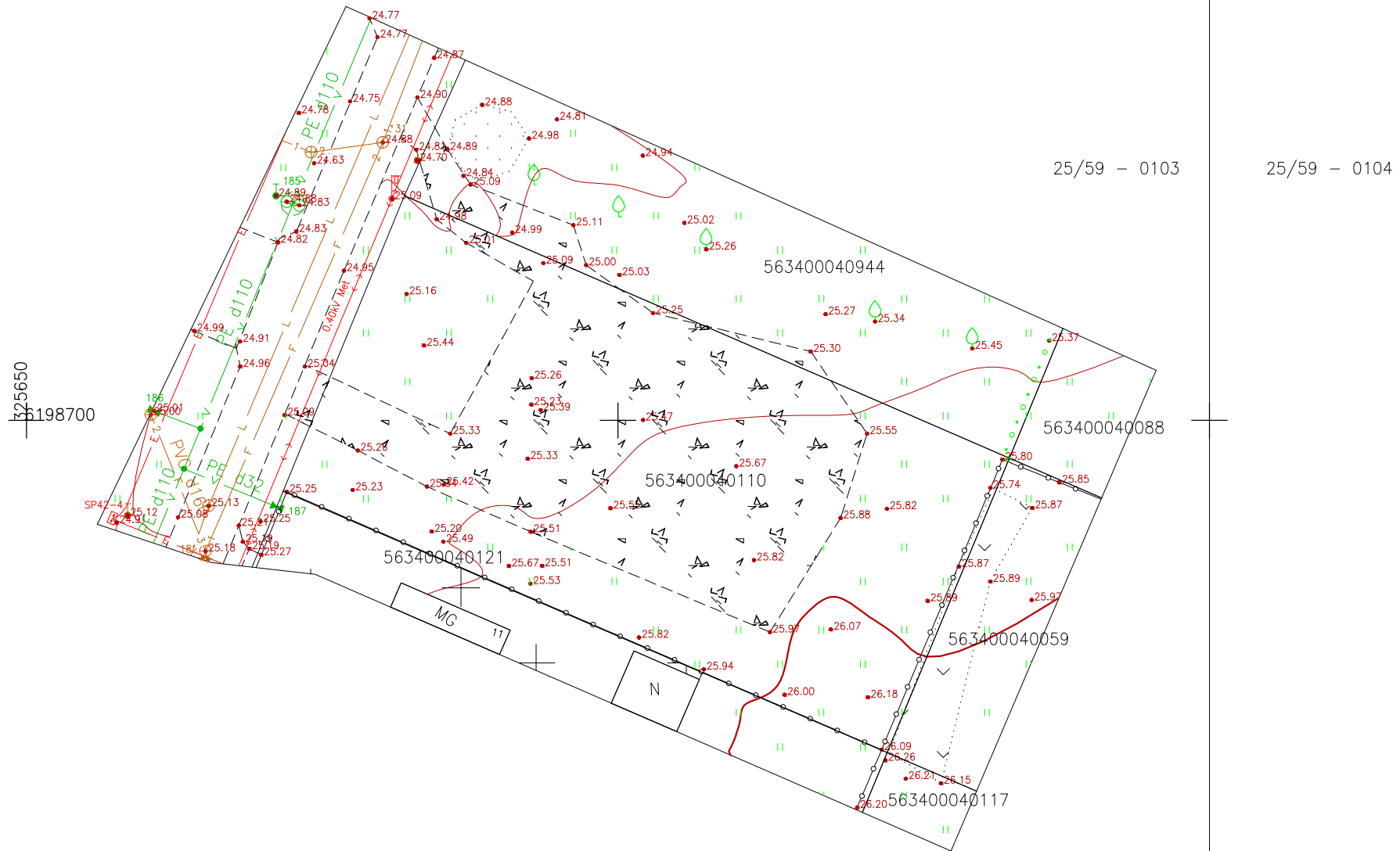

NR. TIIIS1-20210720-004790

OBJEKTAS	Leidimo Nr.	ADRESAS: Kretinga, Geštautų g. 9		
KOORDINAČIŲ SISTEMA: LKS – 94		AUKŠČIŲ SISTEMA: LAS07	UŽSAKOVAS:	
Kvalifikacijos pažymėjimo Nr. 1GKV-749				
VARDAS IR PAVARDĖ		PARAŠAS	DATA	A. V.
			2021 07 14	