

---

**PROJEKTO PAVADINIMAS**

---

Gyvenamosios paskirties (įvairių socialinių grupių asmenims) pastato Lauko g. 18, Jurbarkas  
statybos techninis darbo projektas

---

---

**STATYBOS RŪŠIS:** Nauja statyba

---

**STATYBOS VIETA:** Lauko g. 18, Jurbarkas

---

**STATINIO KATEGORIJA:** Neypatingasis statinys

---

**ETAPAS:** Projektiniai pasiūlymai

---

**PROJEKTO NUMERIS:** PE21-145-PP

---

**DALIS:** Statinio architektūros

---

**LAIDA:** 0

---

---

**STATYTOJAS /  
UŽSAKOVAS:**

**JURBARKO RAJONO SAVIVALDYBĖ**

Dariaus ir Girėno g. 96, LT-74187 Jurbarkas

---



---

**UAB „PROJEKTŲ EKSPERTAI“**

Įmonės kodas 302605951

Draugystės g. 19, 3 korp., 341 kab., LT-51230 Kaunas

Tel. Nr. +370 67745754

El. pašto adresas: info@projektuekspertai.lt

---

---

**Direktorius**

Šarūnas Berkmanas

---

**Atestato Nr. A 1839**

**Projekto vadovas**

Raimonda Vaičiūnienė

---

---

**KAUNAS, 2021**

---

## PROJEKTINIŲ PASIŪLYMŲ RENGIMO UŽDUOTIS

2021 m. rugsėjo 21 d.

1. Informacija apie projektuojamą statinį (pavadinimas, statybos rūšis, statinio kategorija, pagrindinė statinio naudojimo paskirties), žemės sklypo ir statinio rodikliai (sklypo užstatymo tankumas ir intensyvumas, pastato aukštų skaičius, jo aukštis nuo žemės paviršiaus metrais, bendras plotas ir kita):

- 1.1. **Objekto pavadinimas:** Gyvenamosios paskirties (įvairių socialinių grupių asmenims) tipinio pastato pritaikymo žemės sklype Lauko g. 18, Jurbarko m., statybos techninis darbo projektas;
- 1.2. **Darbų rūšis:** Naujo statinio statyba. STR 1.01.08:2002 „Statinio statybos rūšys“, V sk.
- 1.3. **Statinio kategorija:** Neypatingas;
- 1.4. **Projektuojamo statinio naudojimo paskirtis:** Gyvenamosios paskirties (įvairių socialinių grupių asmenims);
- 1.5. **Darbų atlikimo vieta:** Lauko g. 18, Jurbarkas.
- 1.6. **Projekto rūšis:** Techninis darbo projektas;
- 1.7. **Žemės sklypo ir statinio rodikliai:** Sklypo unikalus numeris – 4400-5611-5645; Žemės sklypo kadastro numeris ir kadastro vietovės pavadinimas – 9420/0008:260 Jurbarko m. k. v.; Žemės sklypo naudojimo paskirtis (būdas) – daugiabučių gyvenamųjų pastatų ir bendrabučių teritorijos;

## BENDRIEJI STATINIŲ RODIKLIAI

Pavadinimas	Mato vienetas	Kiekis	Pastabos
<b>I SKYRIUS SKLYPAS</b>			
1. Sklypo plotas	m <sup>2</sup>	1997	
2. Sklypo užstatymo intensyvumas	%	~12	
3. Sklypo užstatymo tankis	%	~17	
4. Užstatymo plotas	m <sup>2</sup>	~342	
<b>II SKYRIUS SKLYPO DANGOS</b>			
Žali plotai	m <sup>2</sup>	~1230	
Trinkelės	m <sup>2</sup>	~257	
Automobilių stovėjimo vietos (iš jų ŽN)	vnt.	3 (1)	
<b>III SKYRIUS PASTATAI</b>			
Pastato paskirties rodikliai (gamybos, kitos planuojamos ūkinės veiklos, paslaugų apimtis, butų, vietų, lovų, bendras ir aptarnaujamų žmonių skaičius, kiti rodikliai).			
1.1. Gyvenamosios paskirties (įvairių socialinių grupių)			
1. Pastato bendrasis plotas.*	m <sup>2</sup>	244,13	
2. Pastato naudingasis plotas.*	m <sup>2</sup>	231,3	
4. Pastato tūris.*	m <sup>3</sup>	1170	
5. Aukštų skaičius.*	vnt.	1	

6. Pastato aukštis. *	m	4,80	Nuo žemės pav. iki kraigo
7. Energinio naudingumo klasė		A++	
8. Pastato (patalpų) akustinio komforto sąlygų klasė		D	
9. Statinio atsparumo ugniai laipsnis		II	

### 1.8. Statinio techniniai paskirties rodikliai:

Viso pastate projektuojami 8 gyvenamieji kambariai, 1 patalpa darbuotojams, bendra erdvė apjungianti virtuvę, valgomąjį ir svetainės zonas, sanitariniai mazgai, pagalbinės/ūkinės patalpos. Visos bendro naudojimo patalpos pritaikomos judėjimo negalią turintiems asmenims. Viso projektuojamame gyvenamajame name (įvairių socialinių grupių asmenims) bus ne daugiau kaip 10 suaugusių asmenų. Maksimalus darbuotojų skaičius - 2 asmenys.

Sklypas aptveriamas tvora, sklype numatomos 3 automobilių stovėjimo vietos, viena iš jų - žmonėms su negalia. Projektuojami betoninėmis trinkelėmis grįsti takeliai patekimui į pastatą. Įvažiavimas į kiemą projektuojamas iš vakarų pusės per sklype esamą servitutą S-5.

### 2. Projektinių pasiūlymų paskirtis:

Informuoti visuomenę apie visuomenei svarbaus statinio statybą.

### 3. Projektinių pasiūlymų sudėtis:

Vadovaujantis STR 1.04.0:2017 „Statinio projektavimas, projekto ekspertizė: 13 priedo nuostatomis.

### 4. Statytojo pateikiami dokumentai, duomenys:

- 4.1. Nekilnojamojo turto registro centrinio duomenų banko išrašas (žemės sklypo);
- 4.2. Sklypo planas;
- 4.3. Valstybinės žemės panaudos sutartis;
- 4.4. Įgaliojimas.

Jurbarko rajono savivaldybės administracijos  
turto ir infrastruktūros skyriaus  
statybos architektas  
Saulius Lapėnas

Statytojas (užsakovas).....  
(fizinis arba juridinis asmuo) (parašas)

Projektinių pasiūlymų rengėjas.....PV Raimonda Vaičiūnienė.....  
(fizinis arba juridinis asmuo) (parašas)

**AIŠKINAMASIS RAŠTAS (SA)**

- 1.1. Objekto pavadinimas:** Gyvenamosios paskirties (įvairių socialinių grupių asmenims) pastato, Lauko g. 18, Jurbarkas, statybos techninis darbo projektas;
- 1.2. Statybos vieta:** Lauko g. 18, Jurbarkas;
- 1.3. Projektuojamo pastato naudojimo paskirtis:** gyvenamoji (įvairių socialinių grupių asmenims);
- 1.4. Žemės sklypo pagrindinė naudojimo paskirtis (būdas):** kita (daugiabučių gyvenamųjų pastatų ir bendrabučių teritorijos);
- 1.5. Sklypo unikalus Nr.:** 4400-5611-5645;
- 1.6. Žemės sklypo kadastro Nr. ir kadastro vietovės pavadinimas:** 9420/0008:260 Jurbarko m. k. v.;
- 1.7. Sklypo nuosavybės teisė:** Lietuvos Respublika a. k. 111105555;
- 1.8. Valstybės žemės panaudos teisė:** Nacionalinės žemės tarnyba prie Žemės ūkio ministerijos a. k. 188704927;
- 1.9. Žemės sklypo teritorijos naudojimo reglamento parametrai:**
- 1.9.1.** Sklypo plotas – 0,1997 ha;
- 1.9.2.** Sklypo užstatymo tankis – 17 %;
- 1.9.3.** Sklypo užstatymo intensyvumas – 12 %;
- 1.10. Specialiosios žemės ir miško naudojimo sąlygos:**  
Vandens tiekimo ir nuotekų, paviršinių nuotekų tvarkymo infrastruktūros apsaugos zonos.
- 1.11. Kitos daiktinės teisės:**  
Nėra.
- 1.12. Sklypo techniniai ir veiklos rodikliai:**
- 1.12.1.** Aptverta teritorija;
- 1.12.2.** Projektuojamas vienas įvažiavimas į sklypą iš vakarinės pusės;
- 1.12.3.** Kietos dangos pėsčiųjų takeliams, automobilių statymas sklype;
- 1.12.4.** Vadovaujantis STR 2.06.04:2014 „Gatvės ir vietinės reikšmės keliai. Bendrieji reikalavimai“ numatomos 4 automobilių stovėjimo vietos, viena iš jų A tipo automobiliui žmonėms su negalia. Automobilių statymo ir įvažiavimą į sklypą schema suderinta su Vilkaviškio rajono savivaldybės Architektūros ir urbanistikos skyriumi;
- 1.13. Statinio techniniai ir veiklos rodikliai :**
- 1.13.1.** Vietų (lovų) skaičius – 10 vnt., (6 vienviečiai ir 2 dviečiai kambariai), 1 vieta (lova) personalui;
- 1.13.2.** Grupinio gyvenimo namuose projektuojama bendra funkcinė zona, apjungianti svetainės, virtuvės ir valgymo zonas. Iš šios zonos projektuojamas patekimas į terasą ir į vidinį kiemą;
- 1.13.3.** Viso projektuojamame gyvenamajame name (įvairių socialinių grupių asmenims) bus ne daugiau kaip 10 suaugusiųjų ;
- 1.13.4.** Maksimalus darbuotojų skaičius - 2 asmenys;

0	2021	Statybos leidimui, konkursui		
Laida	Išleidimo data	Laidos statusas. Keitimo priežastis (jei taikoma)		
Kval. patv. dok. Nr.		UAB „Projektų ekspertai“ Draugystės g. 19, 3 korp., 341 kab., Kaunas, LT-51230		<b>Statinio projekto pavadinimas:</b> Gyvenamosios paskirties (įvairių socialinių grupių asmenims) pastato, Vasaros g. 1, Jurbarkas, statybos techninis darbo projektas
A1839	PV/PDV	R. Vaičiūnienė		<b>Dokumento pavadinimas:</b> Laida
				Aiškinamasis raštas 0
LT	<b>Statytojas:</b> <b>Užsakovas:</b>	Jurbarko rajono savivaldybė Jurbarko rajono savivaldybės administracija	<b>Dokumento žymuo:</b> PE21-145-PP-SA-AR	Lapas Lapų 1 4

**1.14. Pastato ir sklypo palyginamieji techniniai ekonominiai rodikliai:**

**BENDRIEJI STATINIŲ RODIKLIAI**

Pavadinimas	Mato vienetas	Kiekis	Pastabos
<b>I SKYRIUS SKLYPAS</b>			
1. Sklypo plotas	m <sup>2</sup>	1997	
2. Sklypo užstatymo intensyvumas	%	~12	
3. Sklypo užstatymo tankis	%	~17	
4. Užstatymo plotas	m <sup>2</sup>	~342	
<b>II SKYRIUS SKLYPO DANGOS</b>			
1. Žali plotai	m <sup>2</sup>	~1230	
2. Trinkelės	m <sup>2</sup>	~257	
3. Automobilių stovėjimo vietos (iš jų ŽN)	vnt.	3 (1)	
<b>III SKYRIUS PASTATAI</b>			
1. Pastato paskirties rodikliai (gamybos, kitos planuojamos ūkinės veiklos, paslaugų apimtis, butų, vietų, lovų, bendras ir aptarnaujamų žmonių skaičius, kiti rodikliai).			
1.1. Gyvenamosios paskirties (įvairių socialinių grupių)			
1. Pastato bendrasis plotas.*	m <sup>2</sup>	244,13	
2. Pastato naudingasis plotas. *	m <sup>2</sup>	231,3	
4. Pastato tūris.*	m <sup>3</sup>	1170	
5. Aukštų skaičius.*	vnt.	1	
6. Pastato aukštis. *	m	4,80	Nuo žemės pav. iki kraigo
7. Energinio naudingumo klasė		A++	
8. Pastato (patalpų) akustinio komforto sąlygų klasė		D	
9. Statinio atsparumo ugniai laipsnis		II	

**1.15. Statybos rūšis:** Naujo statinio statyba. STR 1.01.08:2002 „Statinio statybos rūšys“, V sk.

**1.16. Projektinių pasiūlymų sprendiniai:**

**Pastato planiniai funkciniai sprendiniai:**

Projektuoti ekonomišką, ergonomišką, funkciškai patogų, estetišką gyvenamąjį namą, kuris savo funkciniu sprendimu ir estetiniu vaizdu derintųsi prie esamos urbanistinės ir gamtinės aplinkos bei atitiktų užsakovo keliamus reikalavimus. Statinio eksterjerui suformuoti kuriama santūri, šiuolaikiška, ilgaamžė architektūra, tiek architektūrinių formų, tiek išorės medžiagų pasirinkimo prasme.

Išorės apdaila - termoizoliacija ir apdaila vientisas gaminyš polisterinio putplasčio ir fibrocemento gaminyš (plytų imitacija).

Langai – PVC profiliai, spalva RAL7024 abiejų pusių.

Vidaus sienos ir pertvaros projektuojamos iš gipso kartono pertvarų, apdaila – tinkavimas, glaistymas, dažymas. Apdaila vonios ir pagalbinėse patalpose – akmens masės arba keraminių plytelių su fragmentiniu dažymu.

Gyvenamuosiuose kambariuose siūloma PVC lentelių grindų danga, katilinėje, WC patalpose – akmens masės plytelės.

Lubų apdaila – pakabinamos 2 sl. gipso kartono lubos glaistomos, gruntuojamos ir dažomos. Vonios ir pagalbinėse drėgnose patalpose lubos įrengiamos iš drėgmei atsparaus gipso kartono plokštės, kurios taip pat glaistomos, gruntuojamos ir dažomos drėgmei atspariais dažais.

**Sklypo sutvarkymo sprendiniai:**

Numatant pastato dislokaciją sklype siekta urbanistinio integralumo, funkcionalumo, patogaus pastato prieinamumo. Pastatas projektuojamas centrinėje sklypo dalyje. Įvažiavimas į sklypą projektuojamas iš vakarų pusės.

<b>Dokumento žymuo:</b> PE21-145-PP-SA-AR	Lapas	Lapų	Laida
	2	4	0

Sklypas aptveriamas tvora, sklype numatomos 3 automobilių stovėjimo vietos, viena iš jų - žmonėms su negalia. Projektuojami betoninėmis trinkelėmis grįsti takeliai patekimui į pastatą. Įvažiavimas į kiemą projektuojamas iš vakarų pusės per sklype esamą servitutą S-5.

Rytinėje pastato dalyje projektuojama ūkinė patalpa integruota į pastatą, šalia jos - terasa.

**Pastato pritaikymas žmonėms su negalia:**

Užtikrinamas neįgalųjų patekimas į patalpas. Vidaus ir lauko durų angos daugiau nei 85,00 cm., durys projektuojamos be slenksčių. Įrengti sanitariniai mazgai ir kambariai pritaikyti žmonėms su negalia.

Numatyta vedimo sistema nuo pagrindinio įėjimo į teritoriją iki pagrindinio įėjimo į pastatą.

Projektas rengiamas taikant universaliojo dizaino principus.

**Konstrukciniai sprendimai:**

Pamatai – gręžtiniai poliniai.

Laikančios sienos – silikatiniai blokeliai.

Stogo forma – keturšlaitė, danga – plieno skarda, viršutinė stogo dalis – bituminė ruloninė stogo danga.

Stogo denginio konstrukcija – medinės sijos.

Vandens nuvedimui nuo stogų numatyti išoriniai lietvamzdžiai. Palangėms naudojama plieno skarda, spalva analogiška stogo dangos spalvai.

**1.17. Statinio kategorija:** neypatingas statinys;

**1.18. Projekto rūšis:** techninis projektas;

**1.19. Projektuojamų statinių sąrašas:**

**1.19.1.** Pastatas (pažymėjimas plane 1);

**1.20. Projektuojama statinio energetinio naudingumo klasė:** A++

**Pastatų atitvarų šilumos perdavimo koeficientų  $U_{(A++)}$  ( $W/(m^2 \cdot K)$ ) vertės A++ energinio naudingumo klasės pastatų (jų dalių) atitvarų norminių savitųjų šilumos nuostolių ir energinio naudingumo rodiklių skaičiavimui**

Eil. Nr.	Atitvaros rūšis	Atitvarą žymintis poraidis	Gyvenamieji pastatai
1.	Pastato energinio naudingumo klasė		A++
2.	Stogai	r	0,1
	Perdangos <sup>6)</sup>	ce	
3.	Šildomų patalpų atitvaros, kurios ribojasi su gruntu	fg	0,12
	Perdangos virš nešildomų rūsių ir pogrindžių	cc	
4.	Sienos	w	0,11
5.	Langai <sup>7)</sup> , stoglangiai, švieslangiai ir kitos skaidrios atitvaros	wda	0,80
6.	Durys, vartai	d	1,2

**1.21. Gaisrinė sauga**

Pastatas priskirtas II atsparumo ugniai laipsniui.

Lauko gaisrų gesinimui naudojamas esami hidrantai.

Pastate vienu metu bus ne daugiau nei 15 žmonių.

**1.22. Atliekų tvarkymas**

Buitinės atliekos surenkamos, rūšiuojamos, kaupiamos konteineriuose kieme numatytoje vietoje, prie automobilių statymo aikštelės.

**1.23. Orientacinis energinių išteklių kiekis ir aprūpinimo šaltiniai:**

Vanduo tiekiamas iš miesto tinkų. Buitinės nuotekos išleidžiamos į miesto tinklus.

<b>Dokumento žymuo:</b> PE21-145-PP-SA-AR	Lapas 3	Lapų 4	Laida 0
--	------------	-----------	------------

Pastate projektuojamas grindinis šildymas. Šildymo ir karšto vandens ruošimo poreikiams numatomas šilumos siurblys oras-vanduo.

Patalpų vėdinimui numatoma rekuperacinė mechaninio vėdinimo sistema, vėsinimui – kondicionavimo sistema.







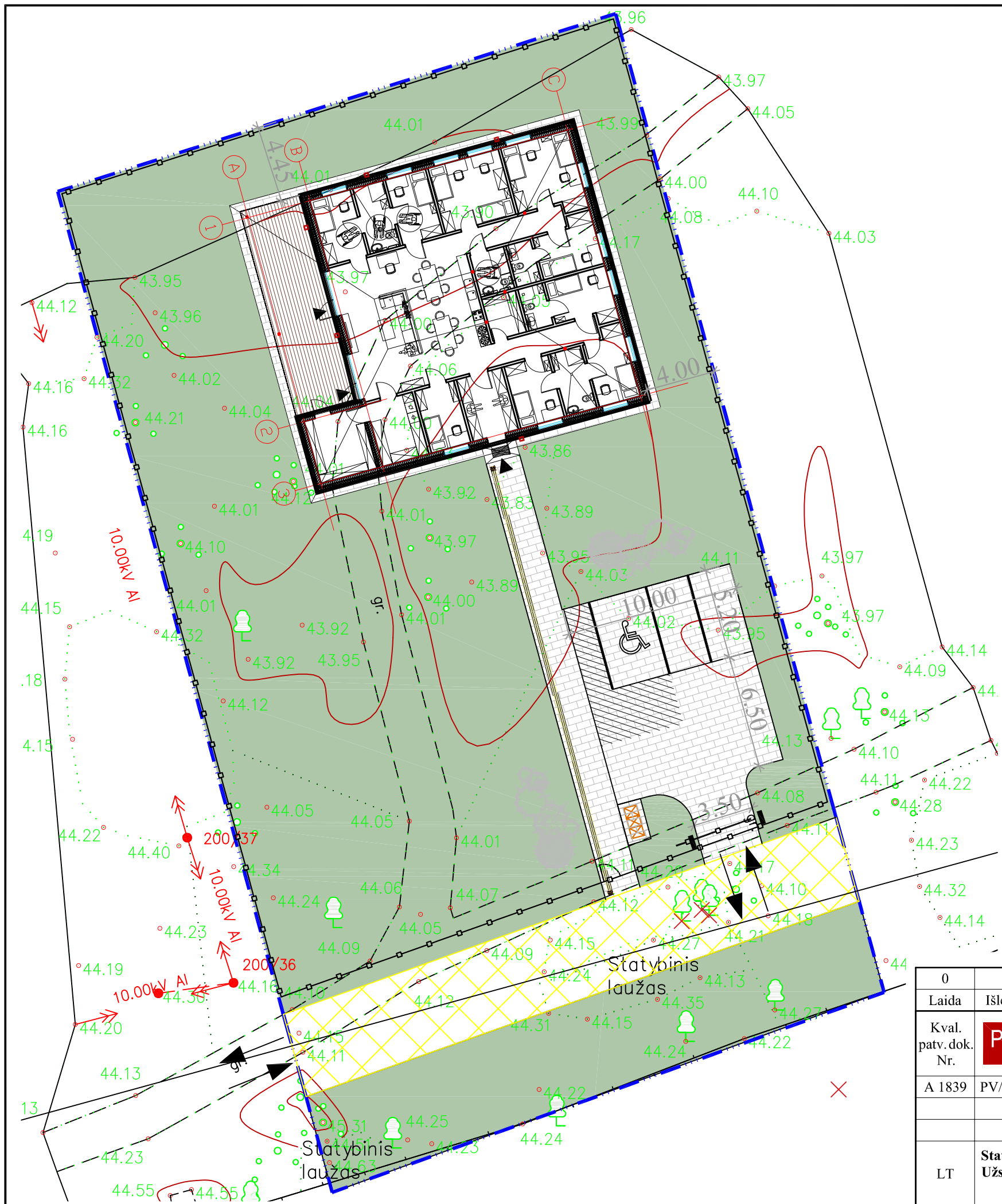





Elektros energija tiekama iš miesto tinklų (AB ESO), įrengiamos saulės baterijos.

Elektroniniai ryšiai – jungiama prie esamų tinklų.

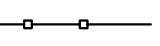
<b>Dokumento žymuo:</b> PE21-145-PP-SA-AR	Lapas	Lapų	Laida
	4	4	0



SUTARTINIAI ŽYMĖJIMAI:

-  Sklypo ribos
-  Projektuojamas statinys
-  Įvažiavimas/Išvažiavimas
-  Įėjimai
-  Veja
-  Išpėjamieji ir vedamieji paviršiai
-  Segmentinė tvora, (1.5 m aukščio)
-  Įrengiami segmentiniai vartai
-  Atliekų tvarkymo konteineriai (3 x 240 l)
-  Esami medžiai
-  Kertami medžiai
-  Projektuojami medžiai/krūmai

0	2021	Viešinimui	
Laida	Išleidimo data	Laidos statusas. Keitimo priežastis (jei taikoma)	
Kval. patv. dok. Nr.		UAB „Projektų ekspertai“, Draugystės g. 19, 3 korp., 341 kab., Kaunas, LT-51230	<b>Statinio projekto pavadinimas:</b> Gyvenamosios paskirties (įvairių socialinių grupių asmenims) pastato Lauko g. 18, Jurbarkas, statybos techninis darbo projektas
A 1839	PV/PDV	R. Vaičiūnienė	<b>Dokumento pavadinimas:</b> Sklypo planas, M1:250
LT	<b>Statytojas:</b> Jurbarko rajono savivaldybė <b>Užsakovas:</b> Jurbarko rajono savivaldybės administracija	<b>Dokumento žymuo:</b> PE21-145-PP-SP- 01	LAPAS 1
			LAPŲ 1



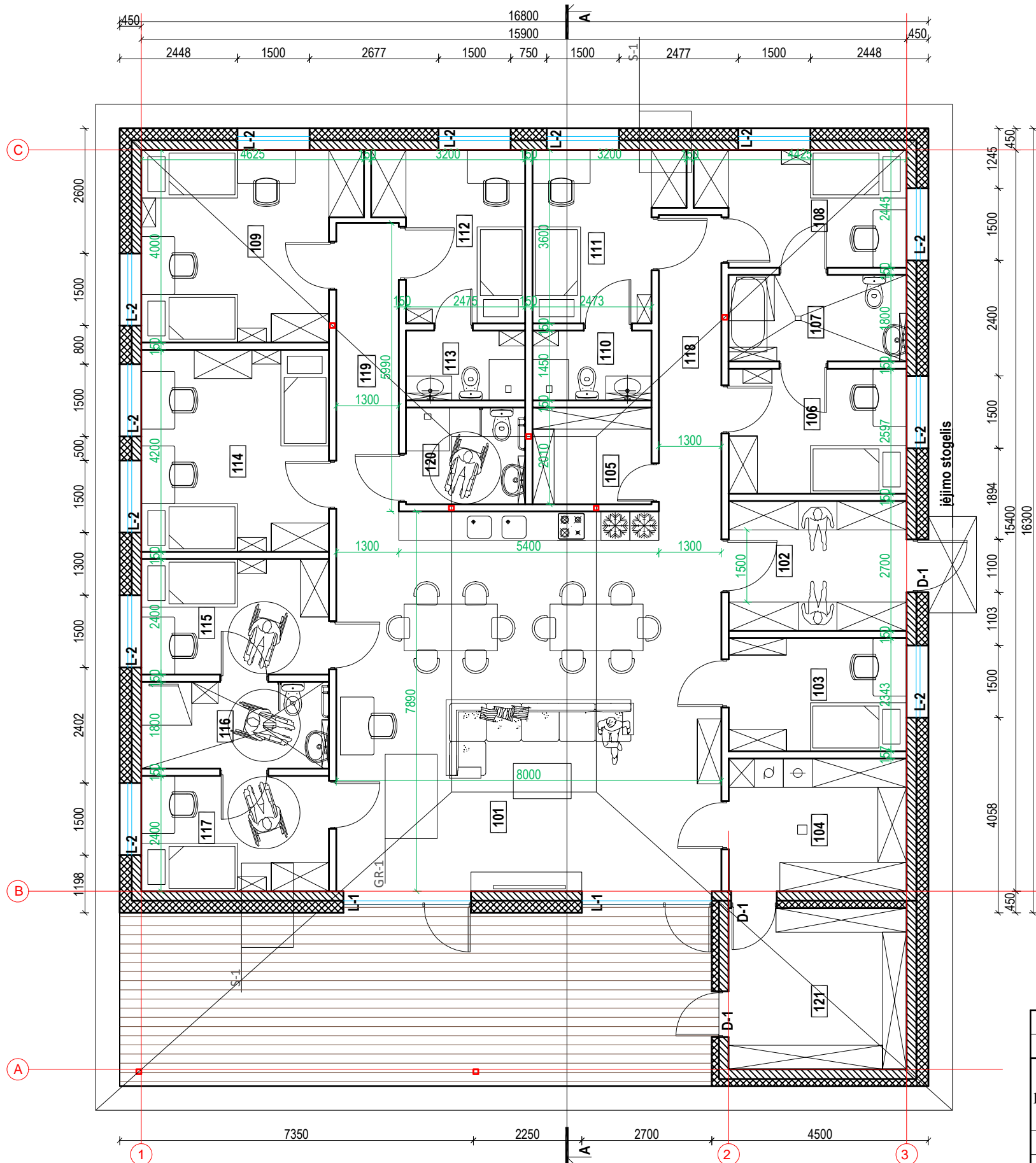

Aukšto patalpų eksplikacija		
Pat. Nr.	Patalpos pavadinimas	Plotas m²
101	svetainė valgomasis/virtuvė	63,12
102	tambūras	9,98
103	darbuotojų kambarys	8,68
104	ūkio patalpa/katilinė	10,14
105	ūkio patalpa	5,00
106	kambarys	9,60
107	wc	6,66
108	kambarys	9,92
109	kambarys dvivietis	16,61
110	wc	3,60
111	kambarys	9,78
112	kambarys	9,92
113	wc	3,60
114	kambarys dvivietis	16,38
115	kambarys	9,36
116	wc	9,03
117	kambarys	9,36
118	koridorius	7,78
119	koridorius	7,78
120	wc	5,00
121	pagalbinė ūkio patalpa	12,83
	<b>Bendras plotas</b>	<b>244.13</b>

0	2021	Viešinimui	
Laida	Išleidimo data	Laidos statusas. Keitimo priežastis (jei taikoma)	
Kval. patv. dok. Nr.	<b>Pro Expert</b> UAB PROJEKTŲ EKSPERTAI	UAB „Projektų ekspertai“, Draugystės g. 19, 3 korp., 341 kab., Kaunas, LT-51230	<b>Statinio projekto pavadinimas:</b> Gyvenamosios paskirties (įvairių socialinių grupių asmenims) pastato Lauko g. 18, Jurbarkas, statybos techninis darbo projektas
A 1839	PV	R. Vaičiūnienė	<b>Dokumento pavadinimas:</b> Pirmo aukšto planas, M 1:100
LT	<b>Statytojas:</b> Jurbarko rajono savivaldybė <b>Užsakovas:</b> Jurbarko rajono savivaldybės administracija	<b>Dokumento žymuo:</b> PE21-145-PP-SA-01	LAPAS LAPŲ 1 1

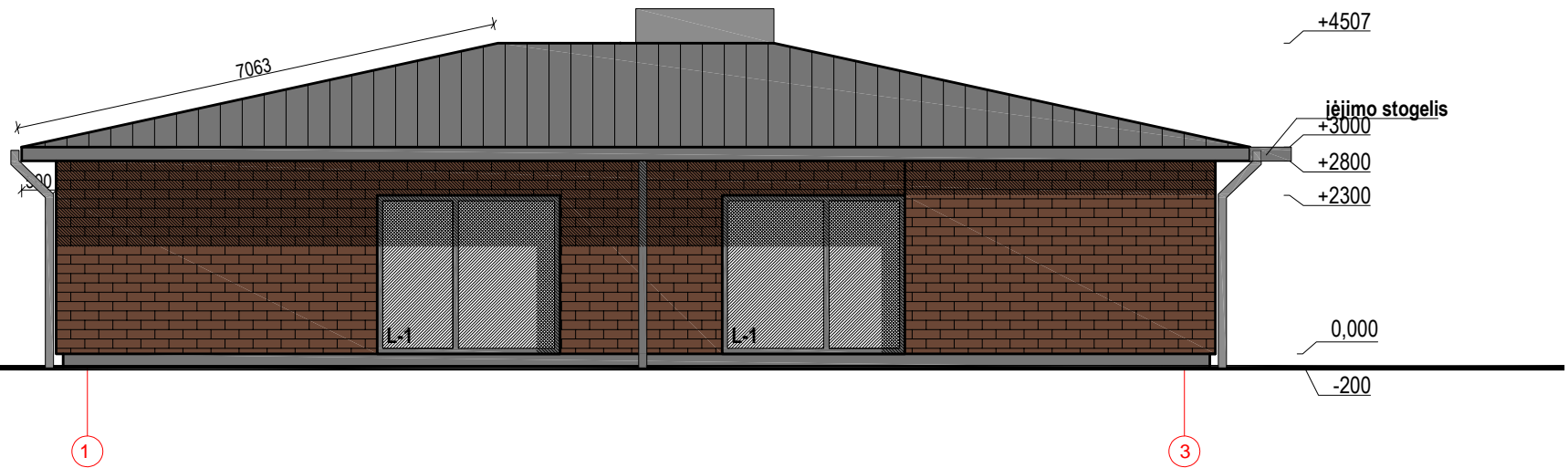

SUTARTINIAI ŽYMĖJIMAI:

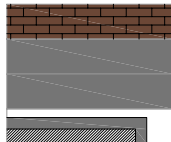

FASADO APDAILA, PLYTŲ IMITACIJA, SPALVA RAL 8029  
 COKOLIO APDAILA, SPALVA RAL 7024  
 STOGO DANGA, SKARDINIMO ELEMENTAI, SPALVA RAL 7024  
 LANGAI, VITRINOS, DURYS, SPALVA RAL 7024

0	2021	Viešinimui		
Laida	Išleidimo data	Laidos statusas. Keitimo priežastis (jei taikoma)		
Kval. patv. dok. Nr.	<b>Pro Expert</b> UAB PROJEKTŲ EKSPERTAI	UAB „Projektų ekspertai“, Draugystės g. 19, 3 korp., 341 kab., Kaunas, LT-51230	<b>Statinio projekto pavadinimas:</b> Gyvenamosios paskirties (įvairių socialinių grupių asmenims) pastato Lauko g. 18, Jurbarkas, statybos techninis darbo projektas	
A 1839	PV	R. Vaičiūnienė	<b>Dokumento pavadinimas:</b> Fasadas 1-3, M 1:100	LAIDA 0
LT	<b>Statytojas:</b> Jurbarko rajono savivaldybė <b>Užsakovas:</b> Jurbarko rajono savivaldybės administracija		<b>Dokumento žymuo:</b> PE21-145-PP-SA-02	LAPAS 1
				LAPŲ 1

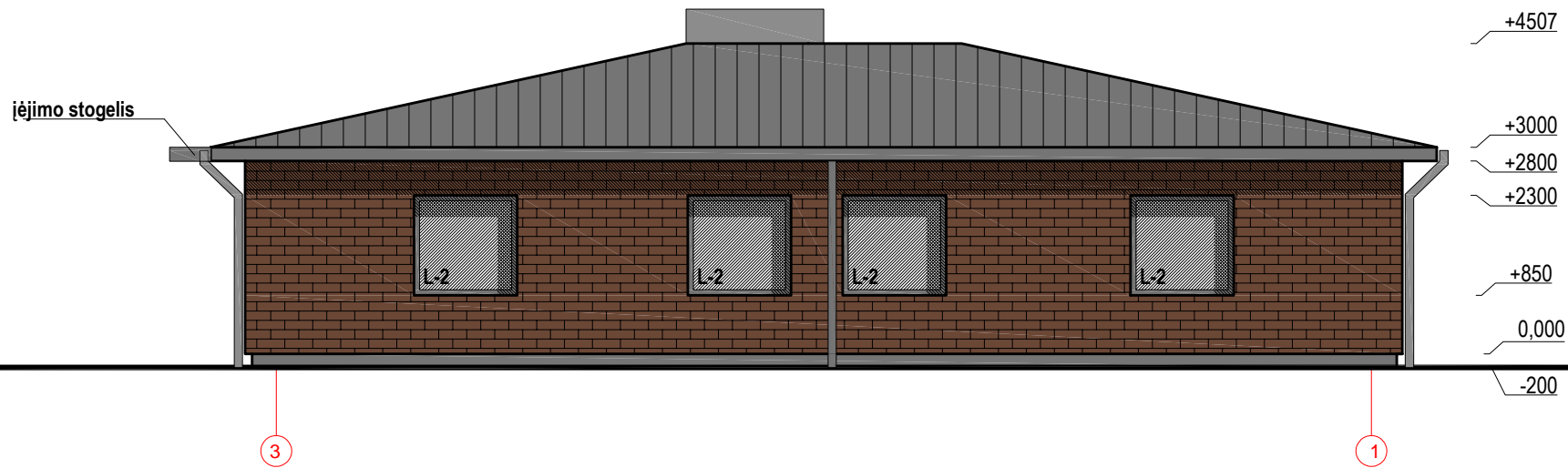

SUTARTINIAI ŽYMĖJIMAI:

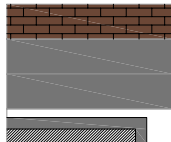

FASADO APDAILA, PLYTŲ IMITACIJA, SPALVA RAL 8029  
 COKOLIO APDAILA, SPALVA RAL 7024  
 STOGO DANGA, SKARDINIMO ELEMENTAI, SPALVA RAL 7024  
 LANGAI, VITRINOS, DURYS, SPALVA RAL 7024

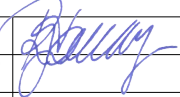
0	2021	Viešinimui		
Laida	Išleidimo data	Laidos statusas. Keitimo priežastis (jei taikoma)		
Kval. patv. dok. Nr.		UAB „Projektų ekspertai“, Draugystės g. 19, 3 korp., 341 kab., Kaunas, LT-51230		<b>Statinio projekto pavadinimas:</b> Gyvenamosios paskirties (įvairių socialinių grupių asmenims) pastato Lauko g. 18, Jurbarkas, statybos techninis darbo projektas
A 1839	PV	R. Vaičiūnienė		<b>Dokumento pavadinimas:</b> Fasadas 3-1, M 1:100
LT	<b>Statytojas:</b> Jurbarko rajono savivaldybė <b>Užsakovas:</b> Jurbarko rajono savivaldybės administracija		<b>Dokumento žymuo:</b> PE21-145-PP-SA-03	LAIDA 0
				LAPAS 1
				LAPŲ 1



SUTARTINIAI ŽYMĖJIMAI:

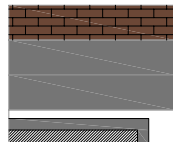

FASADO APDAILA, PLYTŲ IMITACIJA, SPALVA RAL 8029  
 COKOLIO APDAILA, SPALVA RAL 7024  
 STOGO DANGA, SKARDINIMO ELEMENTAI, SPALVA RAL 7024  
 LANGAI, VITRINOS, DURYS, SPALVA RAL 7024

0	2021	Viešinimui		
Laida	Išleidimo data	Laidos statusas. Keitimo priežastis (jei taikoma)		
Kval. patv. dok. Nr.	<b>Pro Expert</b> UAB PROJEKTŲ EKSPERTAI	UAB „Projektų ekspertai“, Draugystės g. 19, 3 korp., 341 kab., Kaunas, LT-51230	<b>Statinio projekto pavadinimas:</b> Gyvenamosios paskirties (įvairių socialinių grupių asmenims) pastato Lauko g. 18, Jurbarkas, statybos techninis darbo projektas	
A 1839	PV	R. Vaičiūnienė	<i>[Signature]</i>	<b>Dokumento pavadinimas:</b> Fasadas A-C, M 1:100
LT	<b>Statytojas:</b> Jurbarko rajono savivaldybė <b>Užsakovas:</b> Jurbarko rajono savivaldybės administracija		<b>Dokumento žymuo:</b> PE21-145-PP-SA-04	LAIDA 0
				LAPAS LAPŲ 1 1

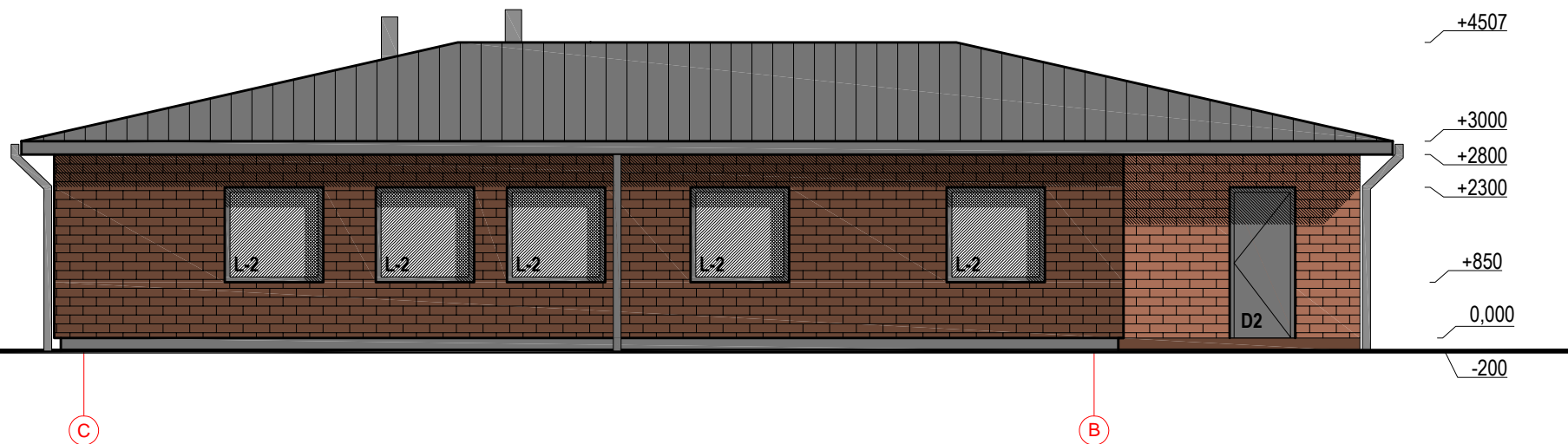

SUTARTINIAI ŽYMĖJIMAI:

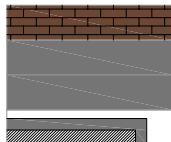

FASADO APDAILA, PLYTŲ IMITACIJA, SPALVA RAL 8029  
 COKOLIO APDAILA, SPALVA RAL 7024  
 STOGO DANGA, SKARDINIMO ELEMENTAI, SPALVA RAL 7024  
 LANGAI, VITRINOS, DURYS, SPALVA RAL 7024

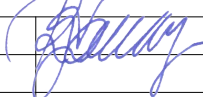
0	2021	Viešinimui		
Laida	Išleidimo data	Laidos statusas. Keitimo priežastis (jei taikoma)		
Kval. patv. dok. Nr.		UAB „Projektų ekspertai“, Draugystės g. 19, 3 korp., 341 kab., Kaunas, LT-51230	<b>Statinio projekto pavadinimas:</b> Gyvenamosios paskirties (įvairių socialinių grupių asmenims) pastato Lauko g. 18, Jurbarkas, statybos techninis darbo projektas	
A 1839	PV	R. Vaičiūnienė		<b>Dokumento pavadinimas:</b> Fasadas C-B, M 1:100
LT	<b>Statytojas:</b> Jurbarko rajono savivaldybė <b>Užsakovas:</b> Jurbarko rajono savivaldybės administracija		<b>Dokumento žymuo:</b> PE21-145-PP-SA-05	LAIDA 0
				LAPAS 1
				LAPŲ 1