



UŽSAKOVAS: **Pritariu R. J.**

PROJEKTUOTOJAS: **UAB „ARCHvizija“, S. Nėries 29A, Plungės m.**

PROJEKTO PAVADINIMAS: **Gyvenamosios paskirties (vieno buto) pastato (Un. Nr. 6897-2008-3012) ir pagalbinio ūkio paskirties pastato (Un. Nr. 6897-2008-3020), Plungės r. sav., Platelių sen., Platelių mstl. Didžioji g. 7, rekonstravimo projektas**

PROJEKTO NUMERIS: **2132- BD**

PROJEKTO ETAPAS: **Projektiniai pasiūlymai**

DALIS: **Bendroji dalis**

STATYBOS VIETA: **Plungės r. sav., Platelių sen., Platelių mstl. Didžioji g. 7**

STATINIO KATEGORIJA: **Neypatingas**

STATYBOS RŪŠIS: **Rekonstravimas**

BYLA (TOMAS): **I**

LAIDA: **O**

DIREKTORIUS: **Neringa Stroputė-Janauskienė diplomo Nr. 0005870**

PROJEKTO VADOVAS: **Ramūnas Janauskas atestato Nr. A 2216**

**Plungė 2021 m.**

Kompleksas:  
2132-PP

ARCH vizija

**Brėžinių žiniaraštis**

2132-PP-SP-B.1	Situacijos planas		
2132-PP-SP-B.2	Sklypo planas M1:500		
<b>Gyvenamosios paskirties (vieno buto) pastatas</b>			
2132-PP-SA- B.1	Pamatų planas M1:100		
2132-PP-SA- B.3	Pirmo aukšto baldų planas M1:100		
2132-PP-SA- B.5	Mansardos planas M1:100		
2132-PP-SA- B.6	Pjūvis 1-1 M1:100		
2132-PP-SA- B.7	Pjūvis 2-2 M1:100		
2132-PP-SA- B.8	Stogo planas M1:100		
2132-PP-SA- B.9	Fasadas tarp ašių 5-1 ir D-A M1:100		
2132-PP-SA- B.10	Fasadas tarp ašių 5-1 ir A-D M1:100		
2132-PP-SA- B.11	Spalviniai perspektyviniai vaizdai		
<b>Pagalbinio ūkio paskirties pastatas</b>			
2132-PP-SA- B.1	Pamatų planas M1:100		
2132-PP-SA- B.2	Pirmo aukšto planas M1:100		
2132-PP-SA- B.3	Palėpės planas M1:100		
2132-PP-SA- B.4	Pjūvis 1-1 M1:100		
2132-PP-SA- B.5	Stogo planas M1:100		
2132-PP-SA- B.7	Fasadas tarp ašių 5-1 ir A-C M1:100		
2132-PP-SA- B.8	Fasadas tarp ašių 1-5 ir C-A M1:100		

R. J.

(Statytojo pavadinimas)

Taip pritariu savininkai, R. J.

2021

(tvarkomojo dokumento Nr., data,/tvirtinančio asmens pareigos, vardas, pavardė, parašas, data)

### **STATINIO PROJEKTAS PATVIRTINTAS**

Patvirtinta Gyvenamosios paskirties (vieno buto) pastato (Un. Nr. 6897-2008-3012) ir pagalbinio ūkio paskirties pastato (Un. Nr. 6897-2008-3020), Plungės r. sav., Platelių sen., Platelių mstl. Didžioji g. 7, rekonstravimo projektas

(Statinio projekto pavadinimas)

Statinio kategorija neypatingi statiniai

(ypatingas, neypatingas, nesudėtingas)

Statinių paskirtis 6.1. gyvenamosios paskirties (vieno buto) pastatai – skirti gyventi vienai šeimai  
7.17. pagalbinio ūkio paskirties pastatai –pagalbinio ūkio pastatai (tvartai, daržinės, sandėliai, garažai, vasaros virtuvės, dirbtuvės, pirtys, kietojo kuro sandėliai (malkinės) ir panašiai, kurie tarnauja pagrindiniam daiktui;

(Pagal STR 1.01.03:2017)

Statybos rūšis Rekonstravimas

(nauja statyba, rekonstravimas, kapitalinis remontas ar paprastas remontas pagal STR 1.12.06:2002)

Statinio gyvavimo trukmė 100

(Pagal STR1.12.06:2002)

STR 1.04.04:2017 „Statinio projektavimas, projekto ekspertizė“ 5 priedas

## **1 BENDRIEJI STATINIŲ RODIKLIAI**

Šiame priede nurodomi žemės sklypo ir statinių (techniniai ir paskirties) rodikliai bendruoju atveju. Projekte nurodomi konkretaus sklypo ir konkretaus statinio bendrieji rodikliai. Bendrieji statinio rodikliai lentelėje ar kita forma nurodomi projekto bendrojoje dalyje.

Pavadinimas	Mato vienetas	Kiekis	Pastabos
<b>I SKYRIUS SKLYPAS</b>			
1. sklypo plotas	m <sup>2</sup>	1800	
2. sklypo užstatymo intensyvumas	%	11,1 %	
3. sklypo užstatymo tankis	%	19,6 %	
<b>II SKYRIUS PASTATAI</b>			
Vieno buto gyvenamasis namas			
1. Pastato paskirties rodikliai (gamybos, kitos planuojamos ūkinės veiklos, paslaugų apimtis, butų, vietų, lovų, bendras ir aptarnaujamų žmonių skaičius, kiti rodikliai).		1 buto 5 žmonės	6.1. Vieno buto gyvenamasis namas
2. Pastato bendrasis plotas.*	m <sup>2</sup>	190,40	
3. Pastato naudingasis plotas.*	m <sup>2</sup>	190,4	

<b>2132-PP</b>	Lapas	Lapų	Laida
	6	12	0

Pavadinimas	Mato vienetas	Kiekis	Pastabos
4. Pastato tūris.*	m <sup>3</sup>	865	
5. Aukštų skaičius.*	vnt.	1	Su mansarda
6. Pastato aukštis.*	m	8,30	
7. Butų skaičius (gyvenamajame name), iš jų:	vnt.	1	
7.1. 1 kambario	vnt.		
7.2. 2 ir daugiau kambarių	vnt.		
8. Energinio naudingumo klasė		B	
9. Pastato (patalpų) akustinio komforto sąlygų klasė		E	
10. Statinio atsparumo ugniai laipsnis		III	
11. Kiti papildomi pastato rodikliai* Pastato gyvenamas plotas. Pastato pagalbinis plotas.	m <sup>2</sup> m <sup>2</sup>	145,25 45,15	
<b>Pagalbinio ūkio paskirties pastatai</b>			
1. Pastato paskirties rodikliai (gamybos, kitos planuojamos ūkinės veiklos, paslaugų apimtys, butų, vietų, lovų, bendras ir aptarnaujamų žmonių skaičius, kiti rodikliai).			
2. Pastato bendrasis plotas.*	m <sup>2</sup>	134,11	
3. Pastato naudingasis plotas.*	m <sup>2</sup>		
4. Pastato tūris.*	m <sup>3</sup>	635	
5. Aukštų skaičius.*	vnt.	1	Su palėpe
6. Pastato aukštis.*	m	7,30	
7. Butų skaičius (gyvenamajame name), iš jų:	vnt.		
7.1. 1 kambario	vnt.		
7.2. 2 ir daugiau kambarių	vnt.		
8. Energinio naudingumo klasė			
9. Pastato (patalpų) akustinio komforto sąlygų klasė			
10. Statinio atsparumo ugniai laipsnis		II	
11. Kiti papildomi pastato rodikliai* Pastato pagrindinis plotas. Pastato pagalbinis plotas.	m <sup>2</sup> m <sup>2</sup>	86,62 47,49	
<b>III SKYRIUS SUSISIEKIMO KOMUNIKACIJOS</b>			
<b>1. Keliai (valstybinės ir vietinės reikšmės):</b>			
1.1. kelio kategorija			
1.2. kelio ilgis*	km		

<b>2132-PP</b>	Lapas	Lapų	Laida
	7	12	0

Pavadinimas	Mato vienetas	Kiekis	Pastabos
1.3. kelio juostos plotis	m		
1.4. eismo juostų skaičius	vnt.		
1.5. eismo juostos plotis	m		
1.7. tilto, viaduko ar estakados ilgis	m		
<b>2. Geležinkeliai:</b>			
2.1. kategorija			
2.2. ilgis*	km		
2.3. apsaugos zonos plotis	m		
<b>3. Gatvės:</b>			
3.1. kategorija			
3.2. ilgis*	km		
3.3. važiuojamosios dalies plotis	m		
3.4. eismo juostų skaičius	m		
3.5. eismo juostos plotis	m		
<b>IV SKYRIUS INŽINERINIAI TINKLAI</b> (Nurodomas kiekvienos paskirties inžinerinių tinklų pavadinimas ir rodikliai)			
<b>4. inžinerinių tinklų ilgis*</b> Buitinės nuotekos Vandentiekis	m	12	
<b>5. vamzdžio skersmuo</b> (tik vamzdynams) Buitinės nuotekos Vandentiekis	mm	110	
6. elektros tinklų laidininkų skaičius ir skerspjūvis	vnt.; mm <sup>2</sup>		
7. elektroninio ryšio laidininkų porų skaičius ir skerspjūvis	vnt.; mm <sup>2</sup>		
<b>V SKYRIUI SKITI STATINIAI</b>			

8. \* Žvaigždute pažymėti rodikliai apskaičiuojami vadovaujantis Nekilnojamojo turto kadastrinių matavimų ir kadastro duomenų surinkimo taisyklėmis, kurias tvirtina Lietuvos Respublikos žemės ūkio ministras. Baigus statybą ir atlikus kadastrinius matavimus šie rodikliai gali turėti neesminių nukrypimų.

Projekto vadovas R. Janauskas

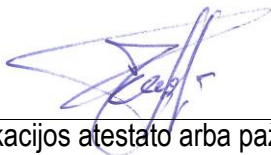

atestatas A2216, 2021 metai

(vardas, pavardė, parašas, kvalifikacijos atestato arba pažymos Nr., data)

<b>2132-PP</b>	Lapas	Lapų	Laida
	8	12	0

## 2 BENDRAS AIŠKINAMASIS RAŠTAS

- Statinių grupės (komplekso) pavadinimas – Gyvenamosios paskirties (vieno buto) pastato (Un. Nr. 6897-2008-3012) ir pagalbinio ūkio paskirties pastato (Un. Nr. 6897-2008-3020), Plungės r. sav., Platelių sen., Platelių mstl. Didžioji g. 7, rekonstravimo projektas;
- Statytojas – R. J.;
- Projekto rengėjas – UAB “ARCHvizija”, projekto vadovas Ramūnas Janauskas (kvalifikacijos atestatas Nr. A 2216)
- Projekto rengimo pagrindas – Projekto rengimo pagrindas yra projektavimo rangos sutartis ir projektavimo užduotis. Projektas paruoštas vadovaujantis projektavimo sąlygomis ir LR galiojančiais normatyviniais dokumentais.

## 3 BENDRIEJI DUOMENYS

### 3.1.1 Statybos geografinė vieta.

Gyvenamas namas projektuojamas Plungės r. sav., Platelių sen., Platelių mstl. Didžioji g. 7, sklypo kadastro 6850/0003:13. Pagrindinė tikslinė žemės naudojimo paskirtis – kita. Naudojimo būdas –vienbučių ir dvibučių gyvenamųjų pastatų teritorijos.

**Juridiniai faktai:** asmeninė nuosavybė, savininkas R. J.

### 3.1.2 Statybos rūšis.

Vadovaujantis STR 1.01.08:2002, V punktu statybos rūšis yra rekonstavimas.

Rekonstruojamas pastatas gyvenamas namas - unikalus kodas Nr. 6897-2008-3012.

Rekonstruojamas pastatas - viralinė- unikalus kodas Nr. 6897-2008-3020.

Griaunami pastatai:

Pastatas – ūkinis pastatas unikalus kodas Nr. 6897-2008-3031.

Pastatas – daržinė unikalus kodas Nr. 6897-2008-3042.

### 3.1.3 Statinio kategorija.

Gyvenamas namas ir pagalbinis pastatai nepriskiriami ypatingos svarbos statinių kategorijai (STR 1.01.03:2017, kuriame vienu metu nebūna daugiau kaip 100 žmonių).

### 3.1.4 Projektavimo etapai (stadijos).

Projektavimo darbas – parengiami projektiniai pasiūlymai. Jo sudėtis ir detalumas atitinka STR 1.04.04:2017 „Statinio projektavimas, projekto ekspertizė“ nurodymus, techninę užduotį ir paslaugų apimtį.

### 3.1.5 Projektavimo tikslas, apimtys.

Projektuojamas vieno buto gyvenamojo namo ir esamo pagalbinio ūkio paskirties pastato – viralinės rekonstavimas.

### 3.1.6 Projektinių sprendinių atitiktis privalomiesiems projekto dokumentams, taip pat teritorijų planavimo dokumentams.

Užstatymo ir kiti rodikliai pateikti brėžinyje Sklypo planas bei Bendruosiuose rodikliuose. Projekto sprendiniai neprieštarauja patvirtintam Plungės rajono Bendrajam planui ir Žemaitijos nacionalinio parko tvarkymo schemai.

### 3.1.7 Projektinių sprendinių atitiktis privalomiesiems projekto dokumentams, teritorijų planavimo dokumentams, architektūros, aplinkos, kraštovaizdžio, nekilnojamųjų kultūros paveldo vertybių reikalavimams, trečiųjų asmenų interesų apsaugos reikalavimams

Projektuojami pastatai Žemaitijos nacionaliniame parke. Fasado apdailos medžiagos naudojamos iš istoriškai būdingų apdailos medžiagų (plytos, akmuo, medienos dailylentės, stogo danga – čerpės). Projekte nenumatomos estetinį vaizdą gadinančios medžiagos - pigios plastiko dailylentės, stambiagabaričių apdailos plokštės ir pan.

Užstatymo linija formuojama remiantis gretimo ir esamu sklypo užstatymu palei esamą Didžiąją gatvę. Gyvenamas namas rekonstruojamas toje pačioje vietoje, ūkinis pastatas patraukiamas nuo gretimo sklypo per tris metrus.

Projektuojamo gyvenamojo namo sienų (2,85 m.) ir stogo (5,31 m.) santykis projekcijoje atitinka ŽNP reglamentą.

Projektuojamo pagalbinio pastato sienų (2,72 m.) ir stogo (4,32 m.) santykis projekcijoje atitinka ŽNP reglamentą.

2132-PP	Lapas	Lapų	Laida
	9	12	0

Pateiktas projektas atitinka reikalavimams. Projekto sprendiniai neprieštaruoja patvirtintam Plungės rajono Bendrajam planui.

### 3.1.8 TRUMPAS STATYBOS SKLYPO APIBŪDINIMAS

<b>Sklypo plotas:</b>	<b>0,18 ha</b>
<b>Kadastrinis numeris, statybos geografinė vieta</b>	Gyvenamas namas projektuojamas <b>Plungės r. sav., Platelių sen., Platelių mstl. Didžioji g. 7</b> , sklypo kadastro <b>6850/0003:13</b> . Pagrindinė tikslinė žemės naudojimo paskirtis – kita, naudojimo būdas – Naudojimo būdas –vienbučių ir dvibučių gyvenamųjų pastatų teritorijos. <b>Juridiniai faktai:</b> asmeninė nuosavybė – <b>R. J.</b>
<b>Reljefas:</b>	Teritorija su nežymiais reljefo pokyčiais.
<b>Esami statiniai, įrenginiai:</b>	Sklypas užstatytas pastatais.
<b>INŽINERINIAI TINKLAI</b>	
<b>ŠILDYMAS</b>	Oras - vanduo šiluminis siurblys
<b>ELEKTROTECHNIKA</b>	Iš sklype įrengto esamo komercinio apskaitos skydo
<b>VANDENTIEKIS</b>	Esamas iš centralizuotų miestelio tinklų
<b>NUOTEKOS</b>	Esams iš centralizuotų miestelio tinklų
<b>LIETAUS NUOTEKOS</b>	Paskleidžiama teritorijoje
<b>MELIORACIJOS TINKLAI</b>	Nėra
<b>PATALPŲ VĒDINIMAS</b>	Per orlaides ir ventiliacijos kanalus
<b>Naudojimo apribojimai, servitutai:</b>	<u>Specialiosios naudojimo sąlygos:</u> Nacionaliniai regioniniai parkai (XXXIV skyrius) Plotas: 1800 kv.m.; Kelių apsaugos zonos (III skyrius, antrasis skirsnis) Plotas: 500 kv.m.;
<b>Želdiniai:</b>	Sklype yra augančių medžių. Medžiai išsaugomi.
<b>Klimatinės, geologinės sąlygos:</b>	Pagal RSN 156-94 "Statybinė klimatologija" duomenis Plungėje yra sekančios klimatinės sąlygos: vidutinė metinė oro temperatūra +5,9 °C; šalčiausio penkiadienio oro temperatūra -21 °C; santykinis metinis oro drėgnumas 81%; vidutinis metinis kritulių kiekis 788 mm; maksimalus paros kritulių kiekis (absoliutus maksimumas) 103,8 mm. Vyraujančios stipriausių vėjų kryptys: sausio mėn. – iš PR, P, PV, V; liepos mėn. – iš P, PV, V, ŠV; vidutinis metinis vėjo greitis - 3,2 m/s; skaičiuojamasis vėjo greitis prie žemės paviršiaus (H=10 m), galimas vieną kartą per 50 metų - 20 m/s; Pagal STR 2.05.04:2003 „Poveikiai ir apkrovos“ Plungės m. priskiriamas I-jam vėjo apkrovos rajonui su pagrindine atskaitine vėjo greičio reikšme 24 m/s. Skaičiuojamasis vėjo greitis priimtas su k-1,3. Pagal STR 2.05.04:2003 „Poveikiai ir apkrovos“ Plungės m. priskiriamas II-jam sniego apkrovos rajonui su sniego antžeminės apkrovos charakteristine reikšme 1,6 kN/m <sup>2</sup> (160 kg/m <sup>2</sup> ). Skaičiuojamoji sniego apkrova priimta su k - 1,3. Norminė apkrova 200 kg/m <sup>2</sup> .
<b>Sklypo higieninė ir ekol. situacija:</b>	Aplinkinėje teritorijoje taršos nėra taršos objektų, todėl konstatuojama, kad sklypo higieninė ir ekologinė situacija gera.

#### 3.1.9 Sklype esantys želdiniai.

Sklype nėra augančių medžių. Projektuojama vejos danga užims 1090 kv.m. plotą.

#### 3.1.10 Statybos finansavimo šaltiniai.

Privačios lėšos.

#### 3.1.11 Susisiekimo komunikacijų aprašymas.

Automobiliai parkuojami sklypo ribose. Į sklypą patenkama iš Didžiosios gatvės.

#### 3.1.12 Aplinkosauga.

Sklype planuojama veikla neturės neigiamo poveikio sklypo aplinkosaugai. Sklype yra augančių medžių. Medžiai išsaugomi.

<b>2132-PP</b>	Lapas	Lapų	Laida
	10	12	0



## **PROJEKTUOJAMOS STATINIO (-IŲ) KONSTRUKTYVAS:**

<b>Projektuojamo gyvenamo namo konstruktyvas</b>	
Pamatai	G/b monolitiniai pamatai
Sienos	Blokelių sienos, šiltintų šilumos izoliacija (tikslinama darbo projekto metu), apdaila medinėsa pdailos lentelės
Pertvaros	Blokelių mūras
Perdanga	medinė
Stogas	Šlaitinis stogas, pilkos spalvos

pastaba: atitvarų šilumos perdavimo koeficientai nurodyti projekto Bendrojoje dalyje (BENDRIEJI STATINIO RODIKLIAI).  
 Detalesnis konstruktyvo aprašymas pateikiamas Konstrukcinėje dalyje (rengiama atskirai).  
 Pastato standumą ir pastovumą užtikrina pamatai, sienos, pertvaros ir stogo konstrukcijos.

### **3.1.13 Pamatai**

Pamatai suprojektuoti esant sąlyginiam grunto atsparumui  $R_0=200$  kPa.

Atlikus inžinerinius geologinius statybos sklypo tyrimus arba radus silpnosios atsparumo gruntų, pamatų plotis ir įgilinimas patikslinami.

Suprojektuoti g/b juostiniai pamatai. Pertvaroms įrengiamas pastorintas 50mm pločio betoninis pagrindas grindyse.

Pamatai iš pastato vidaus ir išorės apšiltinami 100 mm putų polistirolo plokšte.

Pastato sienų ir pertvarų apsaugai nuo drėgmės įrengiama hidroizoliacija iš 2-jų sluoksnių ritininės dangos, užklijuotos su šalta bitumine mastika. Vertikali hidroizoliacija, specialios mastikos bituminės ar plastiko ritininės dangos pagal gamintojų rekomendacijas, būtina įrengti 0,5 m aukščiau maksimalaus gruntinio vandens lygio.

Įrengiant plytinį kaminą, kaminas tinkuojamas cementiniu arba sudėtinu skiediniu. Pagal ST 8860237.02:1998 atsparumas nuo kamino angos paviršiaus iki medinių konstrukcijų turi būti ne mažiau kaip 380 mm. Įrengiant kombinuotą surenkamą kaminą atstumas nuo kamino paviršiaus iki medinių konstrukcijų pagal gamintojų rekomendacijas.

Įrengiant dujinį, skysto ar kieto kuro katilą, dūmtraukį įrengti pagal priešgaisrinius reikalavimus.

Mūro sienų nukrypimai nuo projektinių dydžių neturi viršyti leistinų, kurie nurodyti SNIP 2.03.01-87 lentelėje 34.

### **3.1.14 Sienos ir pertvaros**

Blokelių mūras.

### **3.1.15 Perdanga**

Perdangai naudojama mediniai balkiai.

### **3.1.16 Grindys**

Grindų konstrukciją pasirenka užsakovas priklausomai nuo pasirinktos grindų dangos. Medinių lentų grindų konstrukcijai privalomi garsą izoliuojantys intarpai po gulekšniais ir ne mažesnis kaip 50 mm storio akmens vatos plokščių sluoksnis tarp gulekšnių.

"Plaukiančių" grindų konstrukcijai naudojamu 50 mm storio garsą izoliuojantis sluoksnis iš polistirolo arba mineralinės vatos (pusiau kietų) plokščių.

Grindims ant perdangų, skiriančių šildomas ir nešildomas patalpas, būtinas 150-200 mm storio termoizoliacinis sluoksnis.

Šlapių patalpų grindims būtinas hidroizoliacinis sluoksnis iš pasirinktos firmos hidroizoliacinių medžiagų.

Šildomos grindys įrengiamos pagal pasirinktos firmos rekomendacijas, naudojant rekomenduojamas medžiagas ir technologiją.

## **3.2 NORMATYVINIAIS DOKUMENTAIS, SKAIČIAVIM AIS PAGRĪSTI DUOMENYS.**

Numatomas sklypo užstatymas vienu vienbučiu gyvenamuoju namu. Statybos techninis reglamentas STR

2.06.04:2014 „Gatvės ir vietinės reikšmės keliai“

30 lentelė. Automobilių stovėjimo vietų minimalus skaičius

Eil. Nr.	Pastatų	Minimalus stovėjimo vietų skaičius
1.	Gyvenamosios paskirties pastatai	
1.1.	Gyvenamosios paskirties (vieno buto) pastatai**	Pastatui, kurio naudingasis plotas neviršija 70 m <sup>2</sup> – 1 vieta; pastatui, kurio naudingasis plotas didesnis kaip 70 m <sup>2</sup> , bet neviršija 140 m <sup>2</sup> – 2 vietos; Pastatui, kurio naudingasis plotas didesnis kaip 140 m <sup>2</sup> – 2 vietos ir papildomai po 1 vietą kiekvienam iki 35 m <sup>2</sup> didesniai kaip 140 m <sup>2</sup> esančiam naudingajam plotui.

Projektuojamo pastato naudingasis plotas **190,40** kv.m. reikalingos 4 vietos. Projektuojama 5 vietų parkavimo aikštelė.

<b>2132-PP</b>	Lapas	Lapų	Laida
	11	12	0



Projekto vadovas R. Janauskas

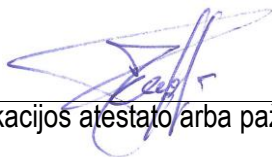

atestatas A2216, 2021 metai

---

(vardas, pavardė, parašas, kvalifikacijos atestato arba pažymos Nr., data)

<b>2132-PP</b>	Lapas	Lapų	Laida
	12	12	0



SUTARTINIAI ŽYMĖJIMAI

	- SKLYPO RIBA
	- PROJEKTUOJAMAS VIENO BUTO GYVENAMAS NAMAS

0	2021	Projektiniai pasiūlymai		
Laida	Išleidimo data	Laidos statusas. Keitimo priežastis (jei taikoma)		
KVAL. PATV. DOK. NR.	<i>ARCH vizija</i>			Objektas: Gyvenamosios paskirties (vieno buto) pastatas Gyvenamosios paskirties (vieno buto) pastato (Un. Nr. 6897-2008-3012) ir ir pagalbinio ūkio paskirties pastato (Un. Nr. 6897-2008-3020), Plungės r. sav., Platelių sen., Platelių mstl. Didžioji g. 7, rekonstravimo projektas
A 2216	PV	R. Janauskas		2021-09
	Arch.	N. Stropūtė-Janauskienė		2021-09
Kalbos Trumpinys	STATYTOJAS IR (ARBA) UŽSAKOVAS			Dokumento pavadinimas:
LT	R. J.			SITUACIJOS SCHEMA
	Dokumento žymuo:			Laida
	2132 - PP - SP - B.1			0
				Lapas
				1
				Lapų
				1



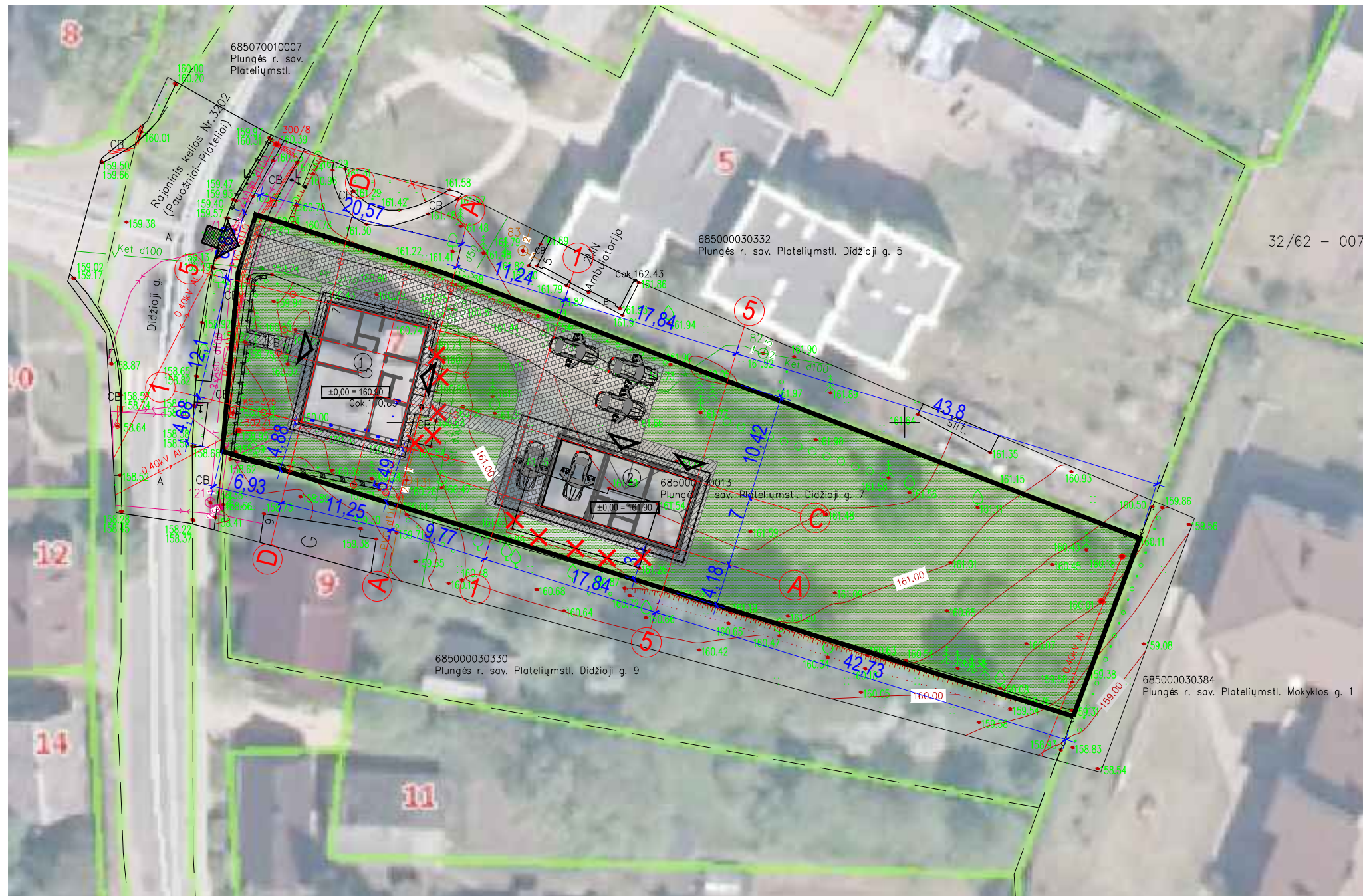
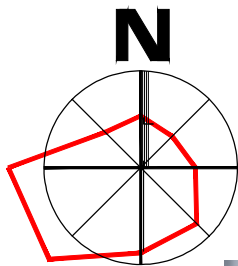

### SUTARTINIAI ŽYMĖJIMAI

	- SKLYPO RIBA
	- PROJEKTUOJAMAS VIENO BUTO GYVENAMAS NAMAS
	- PROJEKTUOJAMAS PAGALBINIO ŪKIO PASTATAS
	- NUMATOMA SUSTIPRINTA TRINKELIŲ DANGA
	- PROJEKTUOJAMA TRINKELIŲ DANGA
	- PROJEKTUOJAMA VEJA 1090 kv.m.
	- GRIAUNANI STATINIAI
	6,33 - PASTATO PRIRIŠIMAS
	- AUTOMOBILIŲ STOVĖJIMO VIETOS
	- PROJEKTUOJAMI ĮĖJIMAI
	- PROJEKTUOJAMI ĮVAŽIAVIMAI
$\pm 0,00 = 160,90$	GYVENAMAS NAMAS
$\pm 0,00 = 161,90$	PAGALBINIO ŪKIO PASTATAS

### TECHNINIAI EKONOMINIAI RODIKLIAI

Nr.	Pavadinimas	Kiekis
1.	Sklypo plotas	0,18 ha
2.	Sklypo užstatymas	353 kv. m
3.	Sklypo užstatymo tankumas	19,6 %
4.	Sklypo užstatymo intensyvumas	18 %
5.	Pastatų užimamas žemės plotas	353 kv. m
6.	Pastatų bendrasis plotas	324,51 kv. m
7.	Automobilių parkavimo skaičius	5 vnt.

PASTABOS: 1. Pastato pririšimo koordinatės duotos nuo ašių susikirtimo vietos, matmenys pateikti metrais. 2. Prieš pradėdant vykdyti žemės kasimo darbus, nuimti 20 cm storio augalinį sluoksnį. Nuimtą augalinį sluoksnį sandėliuoti krūvose šalia statybos aikštelės. Po statybos darbų užbaigimo, vykdant gerbūvio tvarkymo darbus, nukastą augalinį sluoksnį paskleisti laisvuose plotuose. 3. Įrengiant statinius už sklypo ribos gauti valstybinės žemės sutikimą

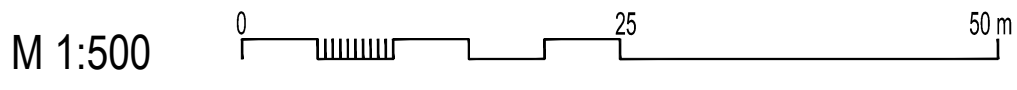

PROJ. DALIS	
PAVARDĖ	
PARAŠAS	
DATA	

0	2021	Projektiniai pasiūlymai	
Laida	Išleidimo data	Laidos statusas. Keitimo priežastis (jei taikoma)	
KVAL. PATV. DOK. NR.			Objektas: Gyvenamosios paskirties (vieno buto) pastatas Gyvenamosios paskirties (vieno buto) pastato (Un. Nr. 6897-2008-3012) ir ir pagalbinio ūkio paskirties pastato (Un. Nr. 6897-2008-3020), Plungės r. sav., Platelių sen., Platelių mstl. Didžioji g. 7, rekonstravimo projektas
A 2216	PV	R. Janauskas	2021-09
	Arch.	N. Stroputė-Janauskienė	2021-09
Kalbos Trumpinys	STATYTOJAS IR (ARBA) UŽSAKOVAS		Dokumento pavadinimas: SKLYPO PLANAS M 1:500
LT	R. J.		Laida: 0
	Dokumento žymuo: 2132 - PP - SP - B.2		Lapas: 1
			Lapų: 1

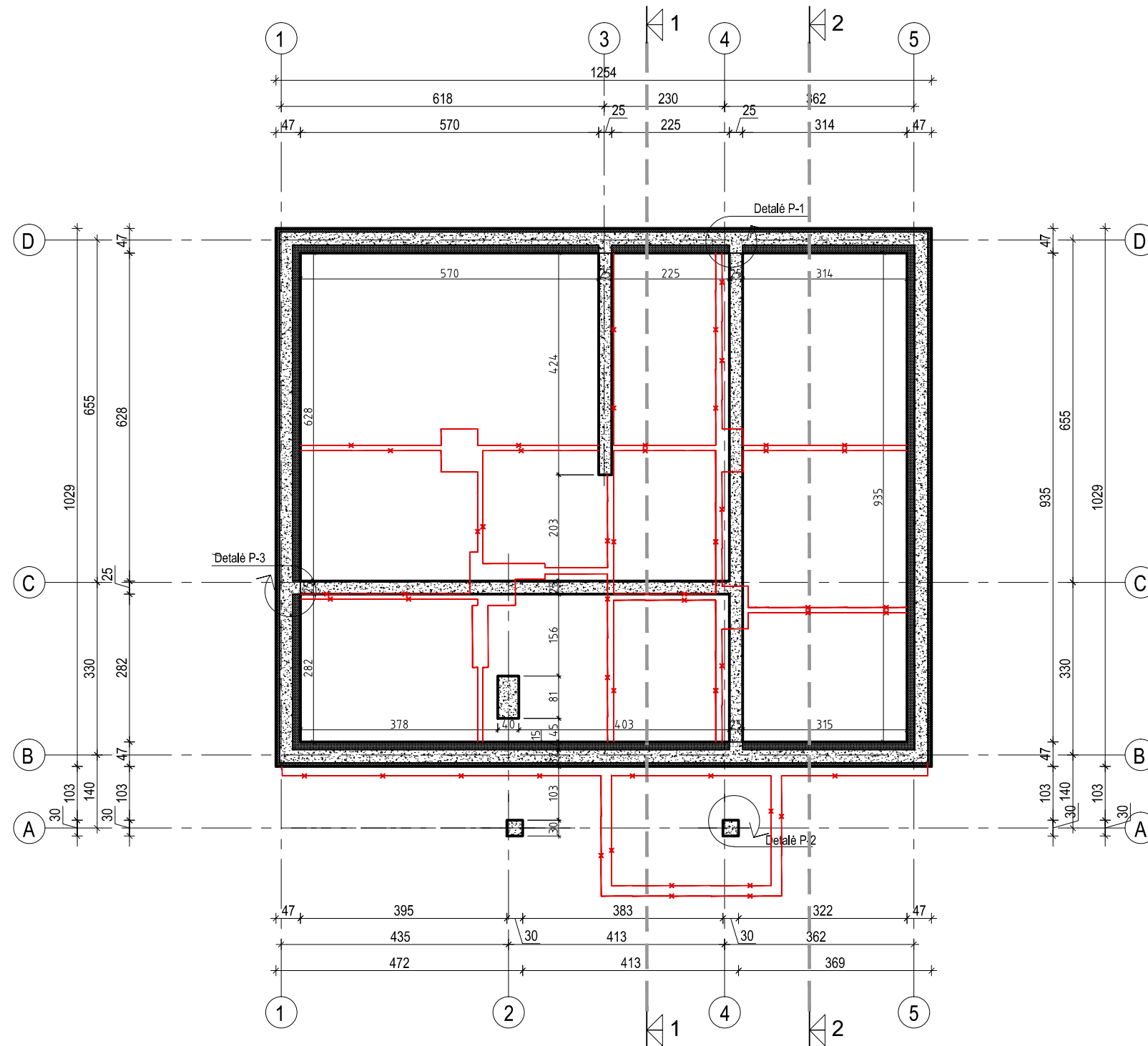

M 1: 100

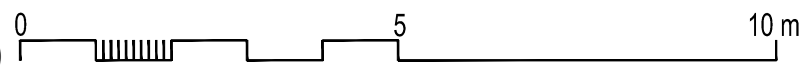

PROJ. DALIS	
PAVARDĖ	
PARAŠAS	
DATA	

0	2021	Projektiniai pasiūlymai		
Laida	Išleidimo data	Laidos statusas. Keitimo priežastis (jei taikoma)		
KVAL. PATV. DOK. NR.			Objektas: Gyvenamosios paskirties (vieno buto) pastatas Gyvenamosios paskirties (vieno buto) pastato (Un. Nr. 6897-2008-3012) ir ir pagalbinio ūkio paskirties pastato (Un. Nr. 6897-2008-3020), Plungės r. sav., Platielių sen., Platielių mstl. Didžioji g. 7, rekonstravimo projektas	
A 2216	PV	R. Janauskas	2021-09	Dokumento pavadinimas: PAMATŲ PLANAS M 1:100 Laida 0
	Arch.	N. Stroputė-Janauskienė	2021-09	
Kalbos Trumpinys	STATYTOJAS IR (ARBA) UŽSAKOVAS		Dokumento žymuo:	Lapas
LT	R. J.		2132 - PP - SA - B.1	Lapų
				1
				1



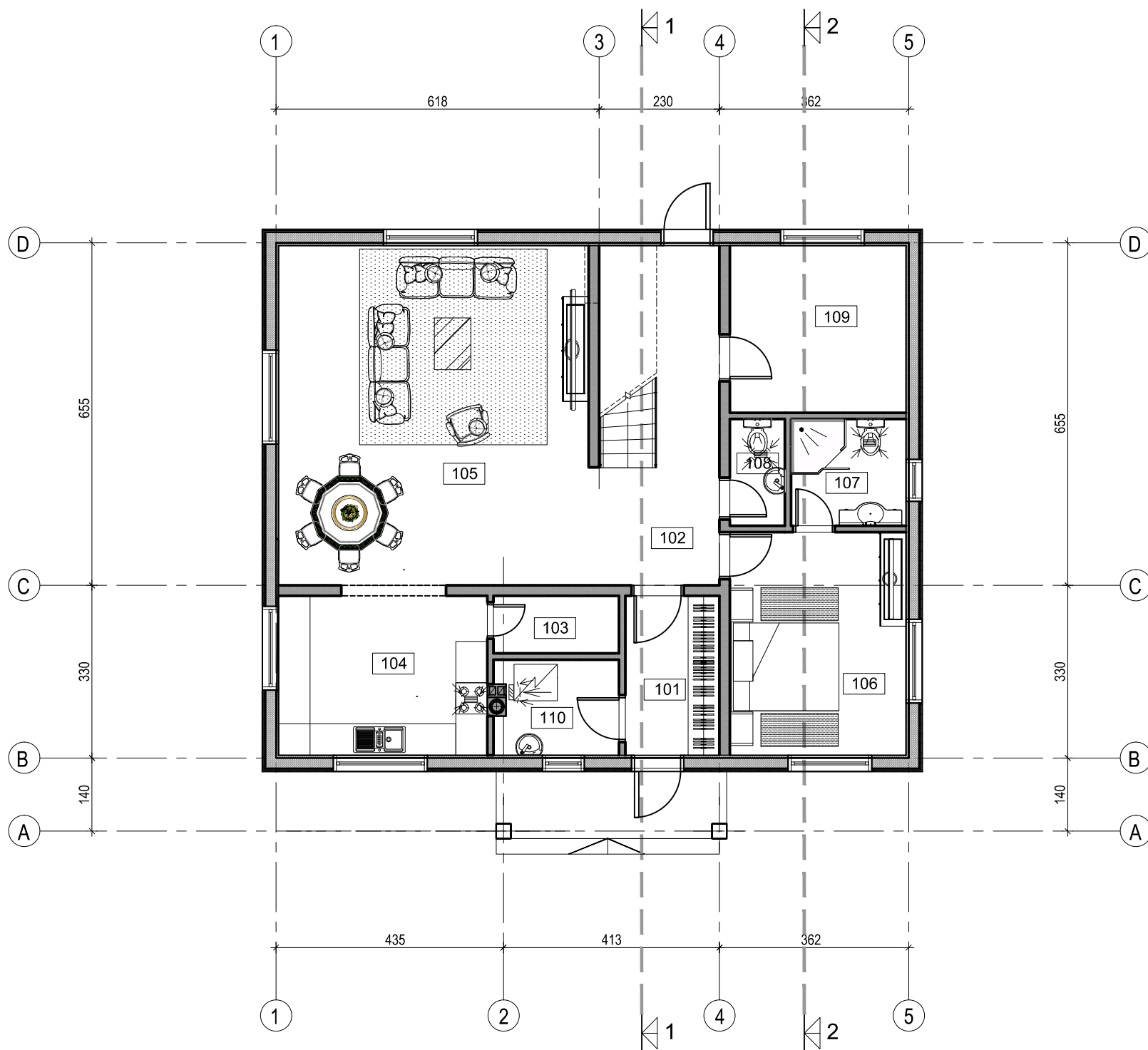

PIRMO AUKŠTO PATALPŲ EKSPLIKACIJA		
Pat. Nr.	Patalpos pavadinimas	Plotas, m <sup>2</sup>
101	Tambūras	5.49
102	Koridorius	11.78
103	Sandėliukas	2.64
104	Virtuvė	12.17
105	Svetainė	38.87
106	Miegamasis	14.39
107	Vonia, wc	4.49
108	Wc	2.14
109	Kabinetas	10.78
110	Katilinė	4.28
		107.03

### Sutartiniai pažymėjimai

	Projektuojamos lauko sienos
	Projektuojamos vidaus sienos ir pertvaros
	Projektuojami langai
	Oro šalinimo grotelės (ortakinės, arba lubose, nukreiptos žemyn)
	Oro šalinimo grotelės (ortakinės, arba sieninės)

PROJ. DALIS	
PAVARDĖ	
PARAŠAS	
DATA	

0	2021	Projektiniai pasiūlymai		
Laida	Išleidimo data	Laidos statusas. Keitimo priežastis (jei taikoma)		
KVAL. PATV. DOK. NR.	<i>ARCH vizija</i> S. NERIES 29 A, PLUNGE LT-90167 el. paštas: archvizija@gmail.com			Objektas: Gyvenamosios paskirties (vieno buto) pastatas Gyvenamosios paskirties (vieno buto) pastato (Un. Nr. 6897-2008-3012) ir ir pagalbinio ūkio paskirties pastato (Un. Nr. 6897-2008-3020), Plungės r. sav., Platelių sen., Platelių mstl. Didžioji g. 7, rekonstravimo projektas
A 2216	PV	R. Janauskas	2021-09	Dokumento pavadinimas: PIRMO AUKŠTO BALDŲ PLANAS M 1:100
	Arch.	N. Stroputė-Janauskienė	2021-09	
Kalbos Trumpinys	STATYTOJAS IR (ARBA) UŽSAKOVAS			Dokumento žymuo:
LT	R. J.			2132 - PP - SA - B.3
				Lapas
				1
				Lapų
				1

MANSARDOS PATALPŲ EKSPLIKACIJA		
Pat. Nr.	Patalpos pavadinimas	Plotas, m <sup>2</sup>
201	Holas	30.94
202	Miegamasis kambarys	14.52
203	Vonia, wc	9.71
204	Rūbinė	4.61
205	Miegamasis kambarys	11.80
206	Vonia, wc	8.00
207	Rūbinė	3.79
		83.37

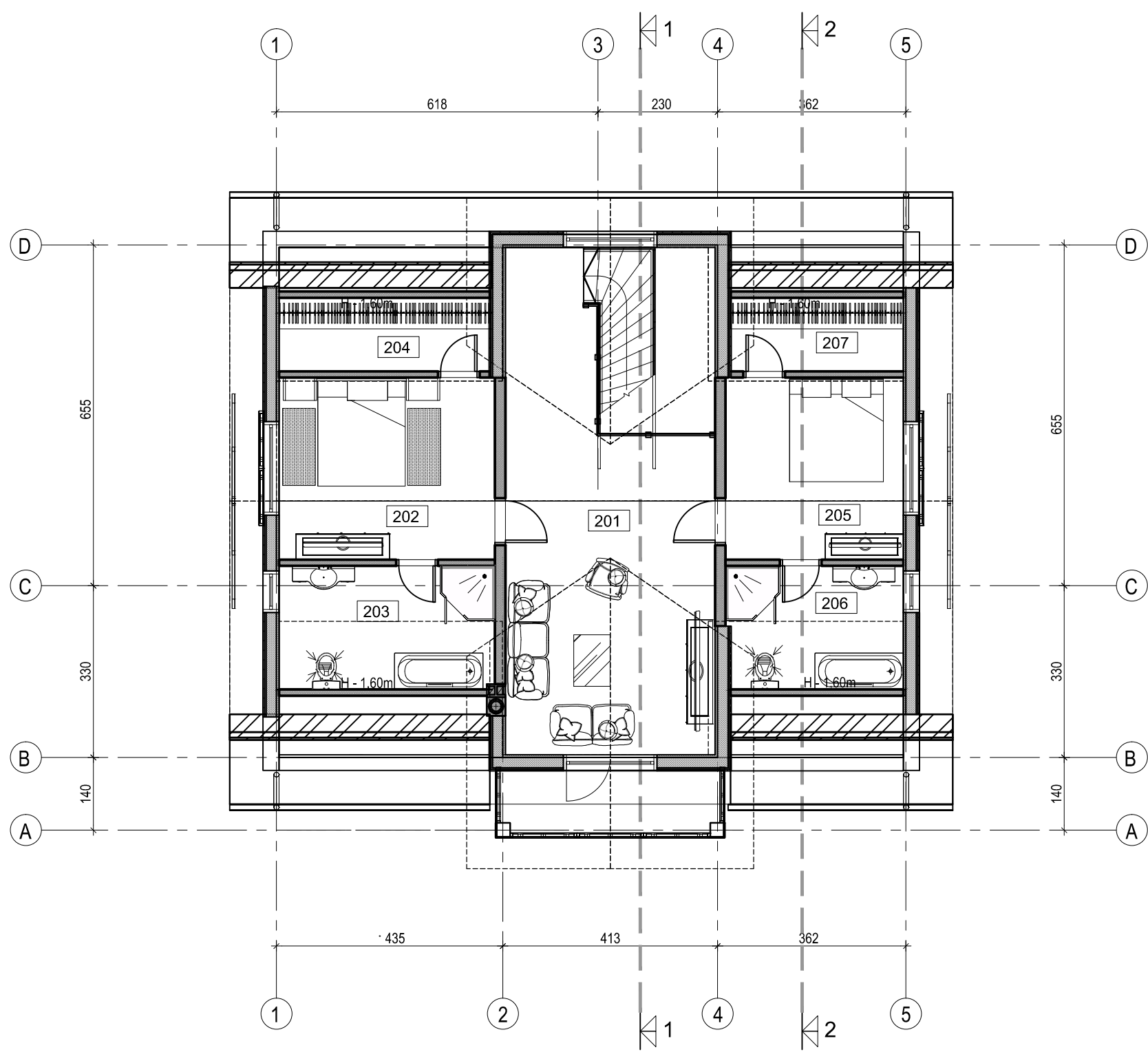

Sutartiniai pažymėjimai

	Projektuojamos lauko sienos
	Projektuojamos vidaus sienos ir pertvaros
	Projektuojami langai
	Oro šalinimo grotelės (ortakinės, arba lubose, nukreiptos žemyn)
	Oro šalinimo grotelės (ortakinės, arba sieninės)

PROJ. DALIS	
PAVARDĖ	
PARAŠAS	
DATA	

0	2021	Projektiniai pasiūlymai		
Laida	Išleidimo data	Laidos statusas. Keitimo priežastis (jei taikoma)		
KVAL. PATV. DOK. NR.	 S. NERIES 29 A, PLUNGE LT-90167 el. paštas: archvizija@gmail.com		Objektas: Gyvenamosios paskirties (vieno buto) pastatas Gyvenamosios paskirties (vieno buto) pastato (Un. Nr. 6897-2008-3012) ir ir pagalbinio ūkio paskirties pastato (Un. Nr. 6897-2008-3020), Plungės r. sav., Platelių sen., Platelių mstl. Didžioji g. 7, rekonstravimo projektas	
A 2216	PV	R. Janauskas	2021-09	Dokumento pavadinimas:
	Arch.	N. Stropūtė-Janauskienė	2021-09	MANSARDOS BALDŲ PLANAS M 1:100
				Laida
				0
Kalbos Trumpinys	STATYTOJAS IR (ARBA) UŽSAKOVAS		Dokumento žymuo:	Lapas
LT	R. J.		2132 - PP - SA - B.5	Lapų
				1
				1

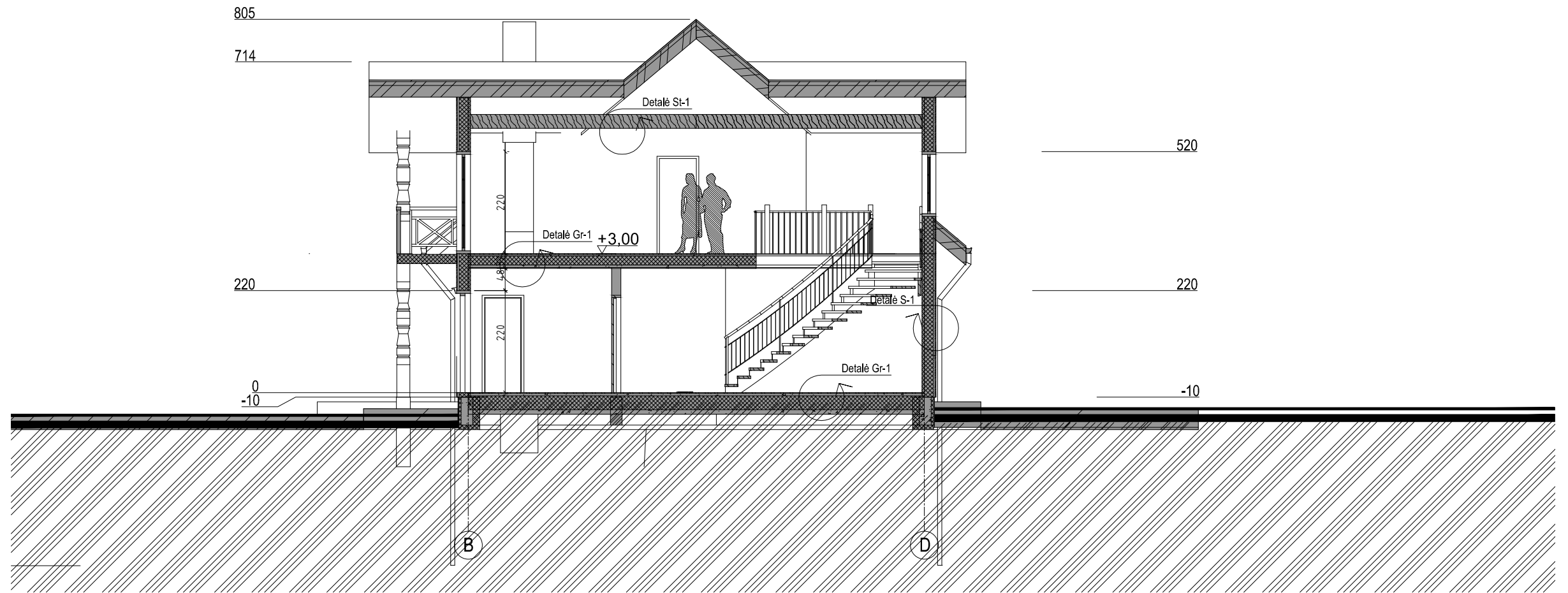

M 1: 100

0	2021	Projektiniai pasiūlymai			
Laida	Išleidimo data	Laidos statusas. Keitimo priežastis (jei taikoma)			
KVAL. PATV. DOK. NR.	<i>ARCH vizija</i> S. NERIES 29 A, PLUNGE LT-90167 el. paštas: archvizija@gmail.com			Objektas: Gyvenamosios paskirties (vieno buto) pastatas Gyvenamosios paskirties (vieno buto) pastato (Un. Nr. 6897-2008-3012) ir ir pagalbinio ūkio paskirties pastato (Un. Nr. 6897-2008-3020), Plungės r. sav., Platelių sen., Platelių mstl. Didžioji g. 7, rekonstravimo projektas	
A 2216	PV	R. Janauskas	2021-09	Dokumento pavadinimas: PJŪVIS 1-1 M 1:100	
	Arch.	N. Stroputė-Janauskienė	2021-09		
Proj. dalis	STATYTOJAS IR (ARBA) UŽSAKOVAS			Dokumento žymuo:	
	R. J.			2132 - PP - SA - B.6	
				Lapas	Lapų
				1	1



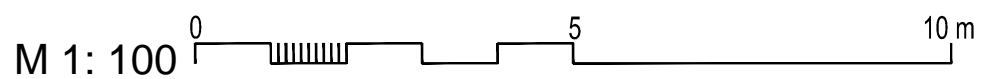
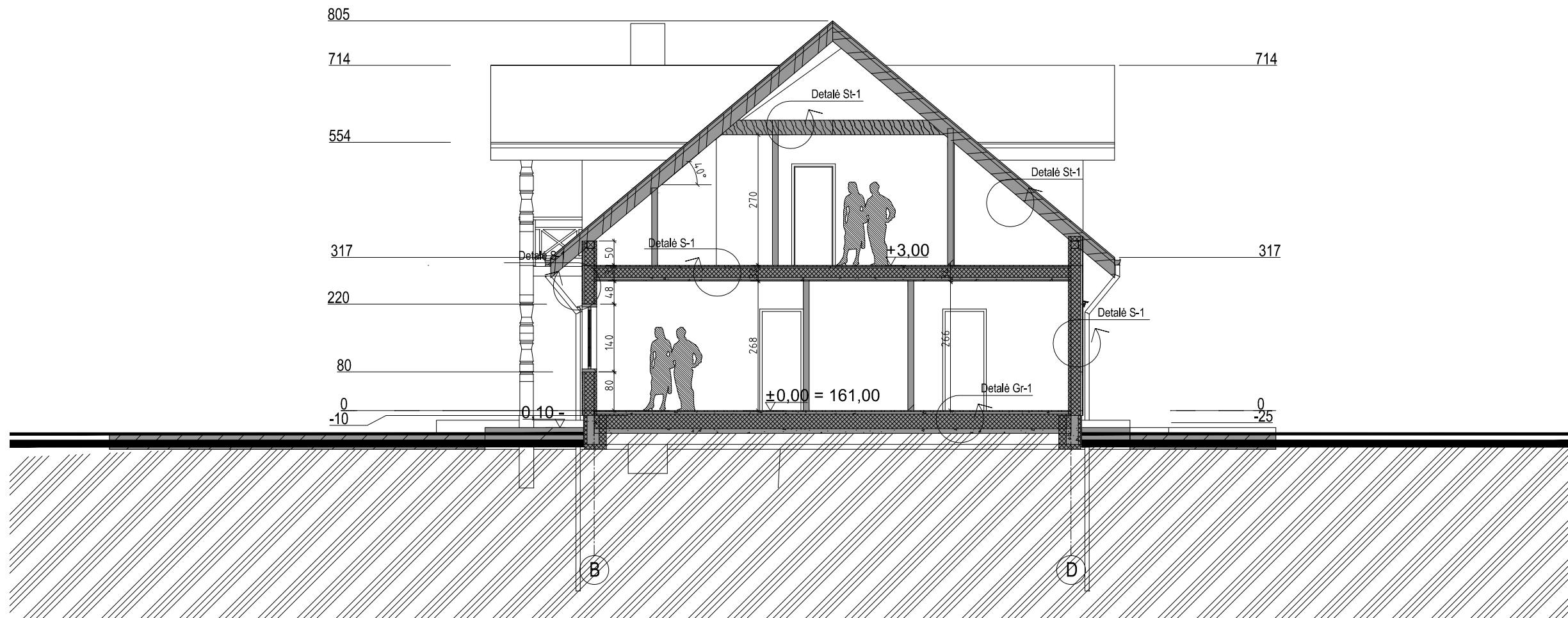

PROJ. DALIS	
PAVARDĖ	
PARAŠAS	
DATA	

0	2021	Projektiniai pasiūlymai			
Laida	Išleidimo data	Laidos statusas. Keitimo priežastis (jei taikoma)			
KVAL. PATV. DOK. NR.	<b>ARCH vizija</b> <small>S. NERIES 29 A, PLUNGĖ LT-90167 el. paštas: archvizija@gmail.com</small>			Objektas: Gyvenamosios paskirties (vieno buto) pastatas Gyvenamosios paskirties (vieno buto) pastato (Un. Nr. 6897-2008-3012) ir ir pagalbinio ūkio paskirties pastato (Un. Nr. 6897-2008-3020), Plungės r. sav., Platelių sen., Platelių mstl. Didžioji g. 7, rekonstravimo projektas	
A 2216	PV	R. Janauskas	2021-09	Dokumento pavadinimas: PJŪVIS 2-2 M 1:100	
	Arch.	N. Stroputė-Janauskienė	2021-09		
Kalbos Trumpinys <b>LT</b>	STATYTOJAS IR (ARBA) UŽSAKOVAS R. J.			Dokumento žymuo: 2132 - PP - SA - B.7	Lapas 1
					Lapų 1

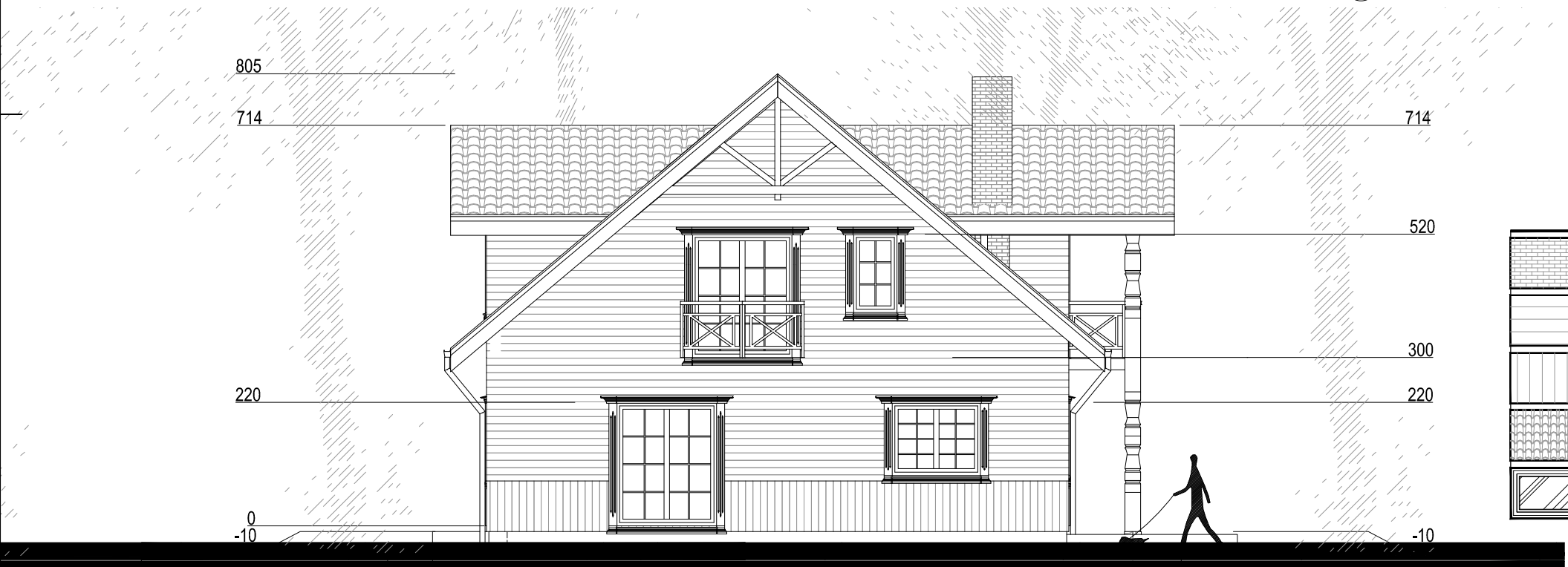

Sutartiniai pažymėjimai

	Cokolis - plytelės tamsiai pilkos spalvos
	Sienos - medienos dailylentės rudos spalvos
	Sienos - medienos dailylentės pilkšvos spalvos
	Stogas, čerpių profilio tamsiai pilkos spalvos
	Langai - PVC RAL 9001

PROJ. DALIS	
PAVARDĖ	
PARAŠAS	
DATA	

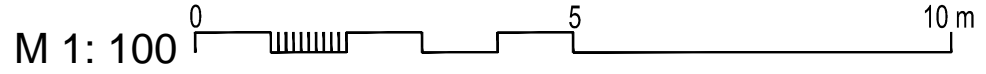

0	2021	Projektiniai pasiūlymai			
Laida	Išleidimo data	Laidos statusas. Keitimo priežastis (jei taikoma)			
KVAL. PATV. DOK. NR.	<i>ARCH vizija</i>			Objektas: Gyvenamosios paskirties (vieno buto) pastatas Gyvenamosios paskirties (vieno buto) pastato (Un. Nr. 6897-2008-3012) ir ir pagalbinio ūkio paskirties pastato (Un. Nr. 6897-2008-3020), Plungės r. sav., Platelių sen., Platelių mstl. Didžioji g. 7, rekonstravimo projektas	
A 2216	PV	R. Janauskas	2021-09	Dokumento pavadinimas: FASADAS TARP AŠIŲ 5-1 IR D-A M 1:100	
	Arch.	N. Stropūtė-Janauskienė	2021-09		
Kalbos Trumpinys	STATYTOJAS IR (ARBA) UŽSAKOVAS			Dokumento žymuo:	
LT	R. J.			2132 - PP - SA - B.8	
				Lapas	Lapų
				1	1

805

714

520

300

220

220

80

80

0

-10

5

1

805

714

714

520

300

220

220

80

80





0

-10

A

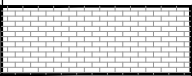
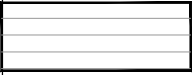
D

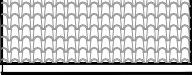
### Sutartiniai pažymėjimai

	Cokolis - plytelės tamsiai pilkos spalvos
	Sienos - medienos dailylentės rudos spalvos
	Sienos - medienos dailylentės pilkšvos spalvos
	Stogas, čerpių profilio tamsiai pilkos spalvos
	Langai - PVC RAL 9001

0	2021	Projektiniai pasiūlymai		
Laida	Išleidimo data	Laidos statusas. Keitimo priežastis (jei taikoma)		
KVAL. PATV. DOK. NR.	<i>ARCH vizija</i>			Objektas: Gyvenamosios paskirties (vieno buto) pastatas Gyvenamosios paskirties (vieno buto) pastato (Un. Nr. 6897-2008-3012) ir ir pagalbinio ūkio paskirties pastato (Un. Nr. 6897-2008-3020), Plungės r. sav., Platelių sen., Platelių mstl. Didžioji g. 7, rekonstravimo projektas
A 2216	PV	R. Janauskas	2021-09	Dokumento pavadinimas: FASADAS TARP AŠIŲ 5-1 IR A-D M 1:100
	Arch.	N. Stroputė-Janauskienė	2021-09	
Kalbos Trumpinys	STATYTOJAS IR (ARBA) UŽSAKOVAS			Dokumento žymuo:
LT	R. J.			2132 - PP - SA - B.9
				Lapas
				1
				Lapų
				1

M 1: 100

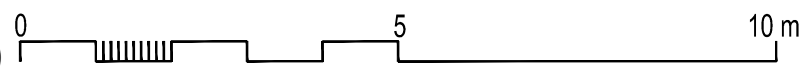

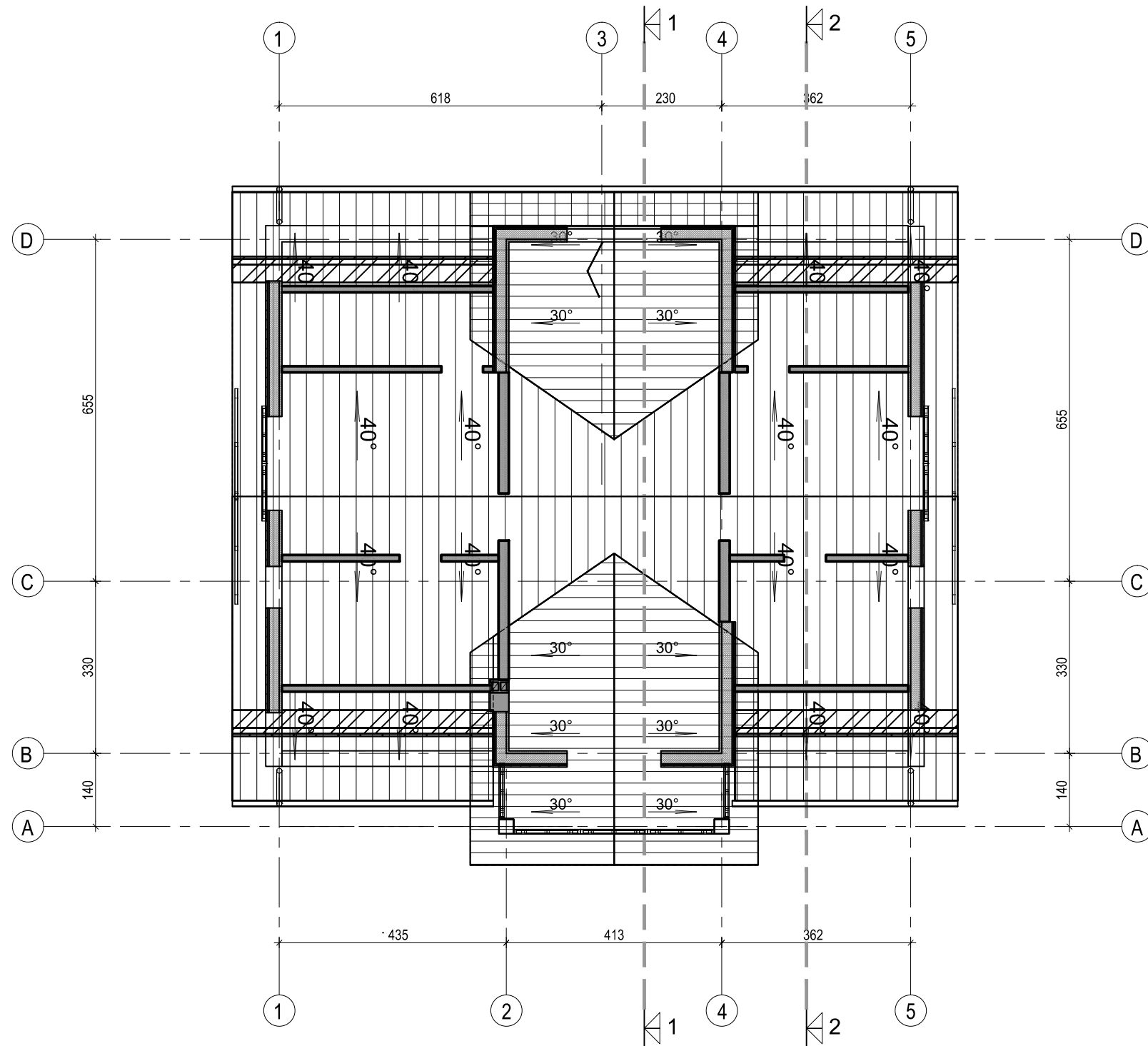

SUTARTINIAI PAŽYMĖJIMAI

 Tamsiai pilkos spalvos valcuoto profilio danga ~285 kv.m.





M 1: 100 

0	2021	Projektiniai pasiūlymai		
Laida	Išleidimo data	Laidos statusas. Keitimo priežastis (jei taikoma)		
KVAL. PATV. DOK. NR.	<i>ARCH vizija</i>		Objektas: Gyvenamosios paskirties (vieno buto) pastatas Gyvenamosios paskirties (vieno buto) pastato (Un. Nr. 6897-2008-3012) ir ir pagalbinio ūkio paskirties pastato (Un. Nr. 6897-2008-3020), Plungės r. sav., Platelių sen., Platelių mstl. Didžioji g. 7, rekonstravimo projektas	
A 2216	PV	R. Janauskas	2021-09	Dokumento pavadinimas: STOGO PLANAS M 1:100
	Arch.	N. Stroputė-Janauskienė	2021-09	
Kalbos Trumpinys <b>LT</b>	STATYTOJAS IR (ARBA) UŽSAKOVAS R. J.		Dokumento žymuo: 2132 - PP - SA - B.10	Lapas 1
				Lapų 1





### Sutartiniai pažymėjimai

	Cokolis - plytelės tamsiai pilkos spalvos
	Sienos - medienos dailylentės rudos spalvos
	Sienos - medienos dailylentės pilkšvos spalvos
	Stogas, čerpių profilio tamsiai pilkos spalvos
	Langai - PVC RAL 9001

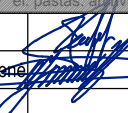
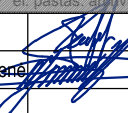
0	2021	Projektiniai pasiūlymai		
Laida	Išleidimo data	Laidos statusas. Keitimo priežastis (jei taikoma)		
KVAL. PATV. DOK. NR.	 S. NERIES 29 A, PLUNGE LT- 90167 el. paštas: archvizija@gmail.com			Objektas: Gyvenamosios paskirties (vieno buto) pastatas Gyvenamosios paskirties (vieno buto) pastato (Un. Nr. 6897-2008-3012) ir pagalbinio ūkio paskirties pastato (Un. Nr. 6897-2008-3020), Plungės r. sav., Platelių sen., Platelių mstl. Didžioji g. 7, rekonstravimo projektas
A 2216	PV	R. Janauskas		2021-09
	Arch.	N. Stropūtė-Janauskienė		2021-09
Kalbos Trumpinys <b>LT</b>	STATYTOJAS IR (ARBA) UŽSAKOVAS R. J.			Dokumento žymuo: 2132 - PP - SA - B.11
				Laida
				0
				Lapas
				1
				Lapų
				1

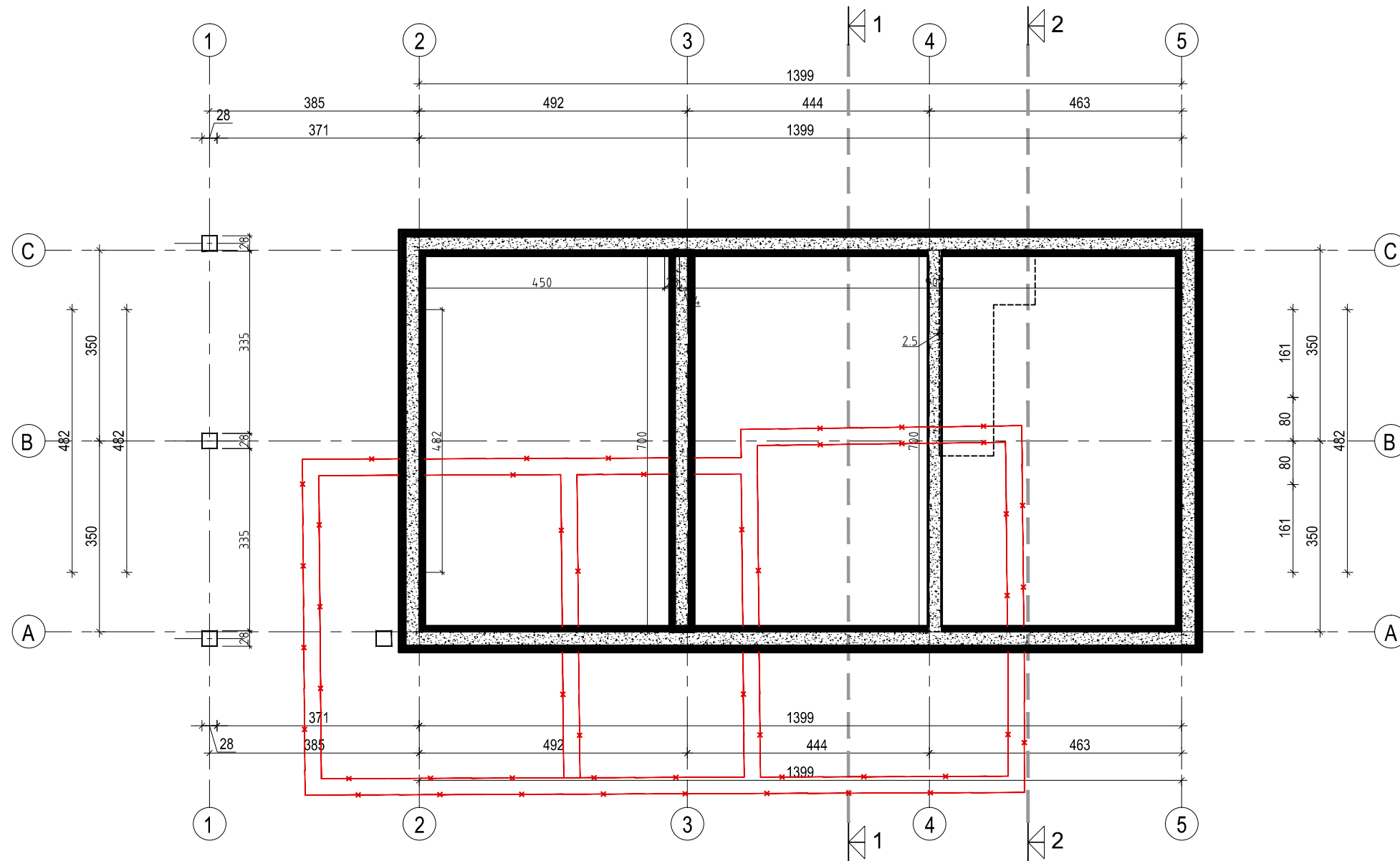

### Sutartiniai pažymėjimai

	Projektuojami lauko pamatai
	Projektuojamos vidaus pamatai
	Demontuojamos pastato dalys

PROJ. DALIS	
PAVARDĖ	
PARAŠAS	
DATA	

0	2021	Projektiniai pasiūlymai		
Laida	Išleidimo data	Laidos statusas. Keitimo priežastis (jei taikoma)		
KVAL. PATV. DOK. NR.	<i>ARCH vizija</i>			Objektas: Pagalbinio ūkio paskirties pastatai gyvenamosios paskirties (vieno buto) pastato (Un. Nr. 6897-2008-3012) ir pagalbinio ūkio paskirties pastato (Un. Nr. 6897-2008-3020), Plungės r. sav., Platelių sen., Platelių mstl. Didžioji g. 7, rekonstravimo projektas
A 2216	PV	R. Janauskas		2021-09
	Arch.	N. Stroputė-Janauskienė		2021-09
PAMATŲ PLANAS M 1:100				Laida
				0
Kalbos Trumpinys	STATYTOJAS IR (ARBA) UŽSAKOVAS			Dokumento žymuo:
LT	R. J.			2132 - TP - SA - B.1
				Lapas
				1
				Lapų
				1

M 1:100

PIRMO AUKŠTO PATALPŲ EKSPLIKACIJA		
Pat. Nr.	Patalpos pavadinimas	Plotas, m <sup>2</sup>
101	Garažas	31.50
102	Priešpirtis	18.91
103	Pirtis	5.05
104	Wc	2.69
105	Dušas	2.91
106	Poilsio patalpa	31.15
		92.22

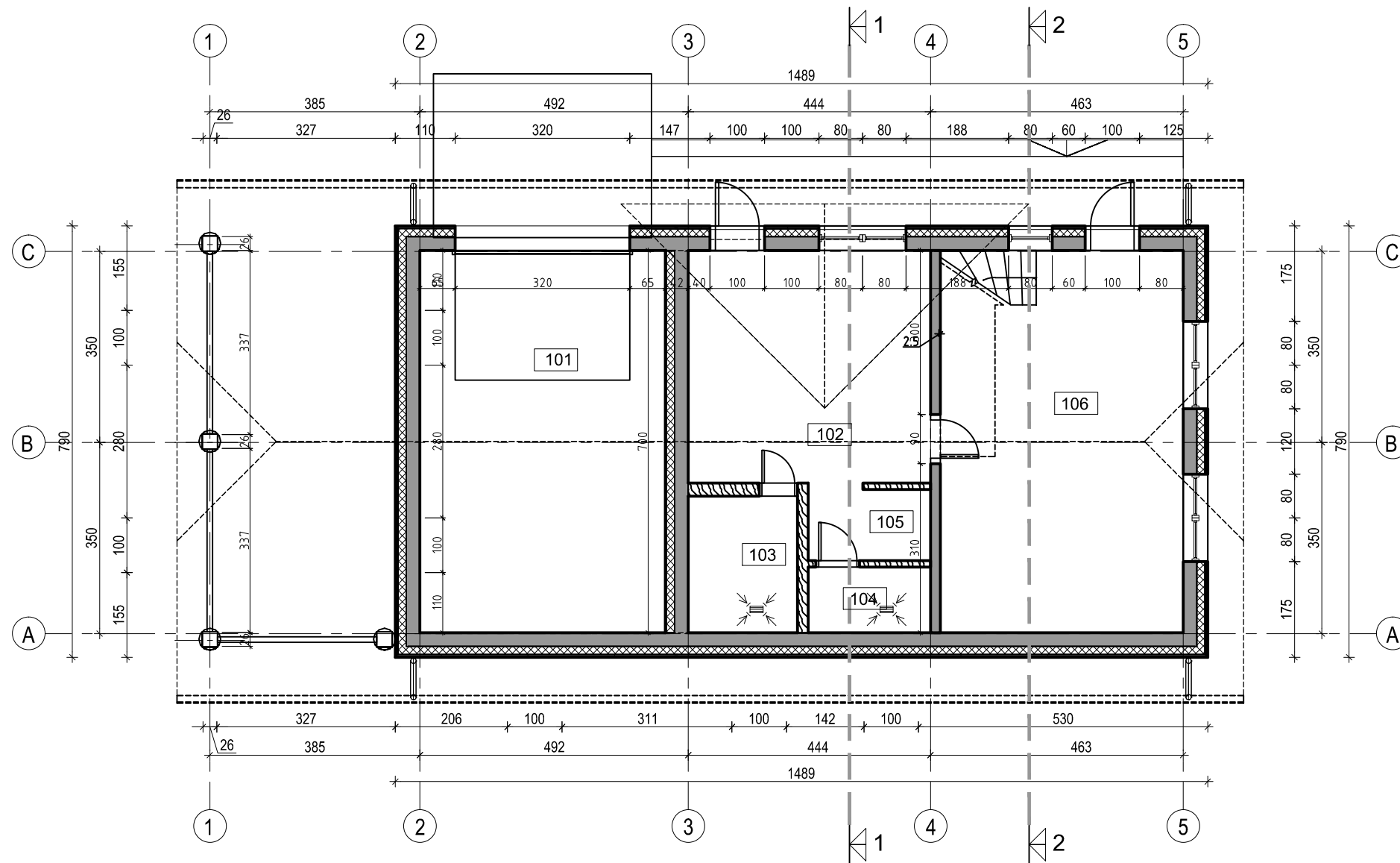

### Sutartiniai pažymėjimai

	Projektuojamos lauko sienos
	Projektuojamos vidaus sienos ir pertvaros
	Projektuojami langai
	Oro šalinimo grotelės (ortakinės, arba lubose, nukreiptos žemyn)
	Oro šalinimo grotelės (ortakinės, arba sieninės)

M 1: 100

0	2021	Projektiniai pasiūlymai			
Laida	Išleidimo data	Laidos statusas. Keitimo priežastis (jei taikoma)			
KVAL. PATV. DOK. NR.	<b>ARCH vizija</b> S. NERIES 29 A, PLUNGE LT-90167, el. paštas: archvizija@gmail.com			Objektas: Pagalbinio ūkio paskirties pastatai Gyvenamosios paskirties (vieno buto) pastato (Un. Nr. 6897-2008-3012) ir pagalbinio ūkio paskirties pastato (Un. Nr. 6897-2008-3020), Plungės r. sav., Platelių sen., Platelių mstl. Didžioji g. 7, rekonstravimo projektas	
A 2216	PV	R. Janauskas	2021-09	Dokumento pavadinimas: PIRMO AUKŠTO PLANAS M 1:100	
	Arch.	N. Stropūtė-Janauskienė	2021-09		
Kalbos Trumpinys	STATYTOJAS IR (ARBA) UŽSAKOVAS			Dokumento žymuo:	
LT	R. J.			2132 - TP - SA - B.2	
				Lapas	Lapų
				1	1



PALĖPĖS PATALPŲ EKSPLIKACIJA		
Pat. Nr.	Patalpos pavadinimas	Plotas, m <sup>2</sup>
201	Holas	4.86
202	Palėpė	15.34
203	Palėpė	21.69
		41.89

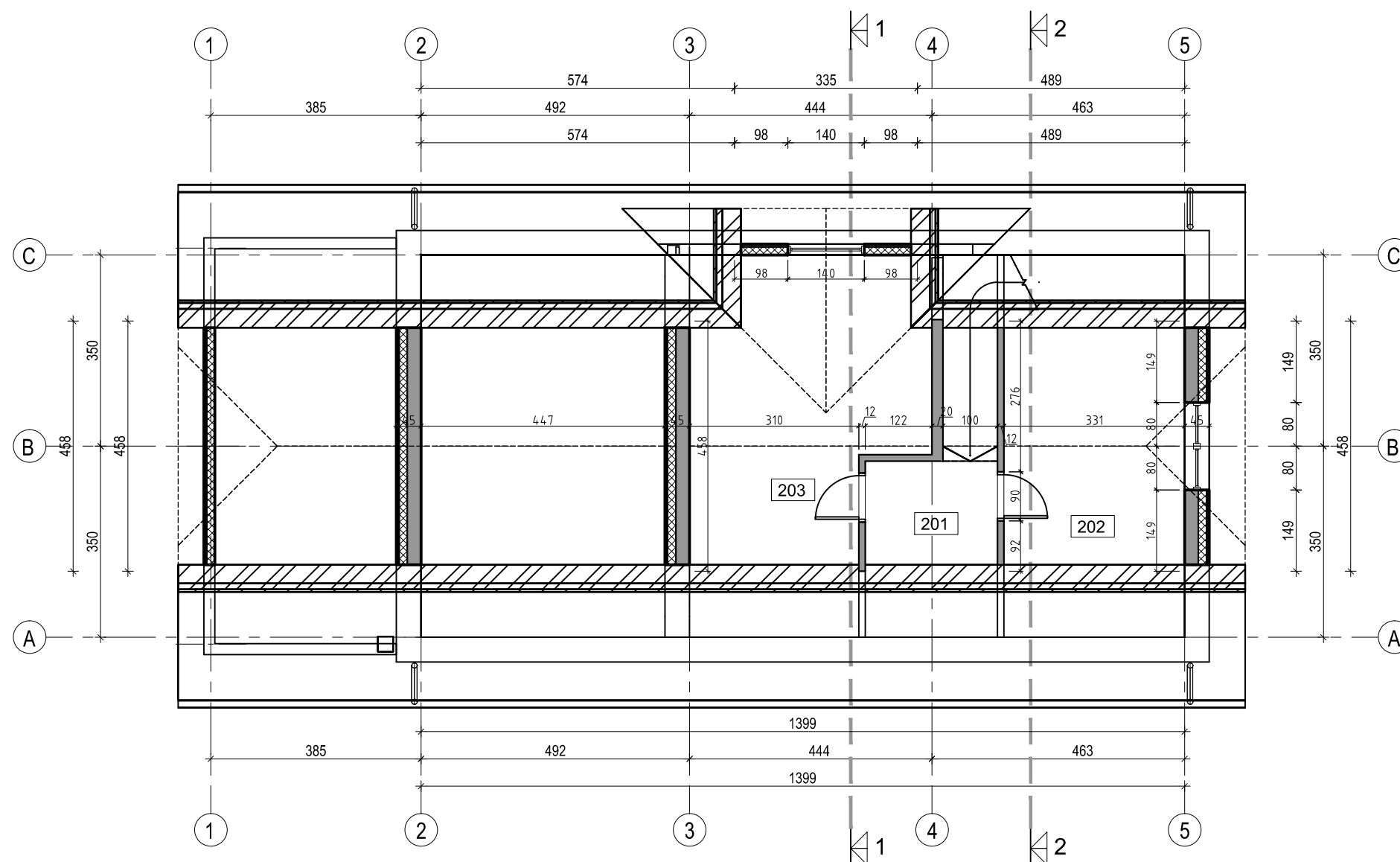

### Sutartiniai pažymėjimai

	Projektuojamos lauko sienos
	Projektuojamos vidaus sienos ir pertvaros
	Projektuojami langai
	Oro šalinimo grotelės (ortakinės, arba lubose, nukreiptos žemyn)
	Oro šalinimo grotelės (ortakinės, arba sieninės)

0	2021	Projektiniai pasiūlymai			
Laida	Išleidimo data	Laidos statusas. Keitimo priežastis (jei taikoma)			
KVAL. PATV. DOK. NR.	<i>ARCH vizija</i>			Objektas: Pagalbinio ūkio paskirties pastatai Gyvenamosios paskirties (vieno buto) pastato (Un. Nr. 6897-2008-3012) ir ir pagalbinio ūkio paskirties pastato (Un. Nr. 6897-2008-3020), Plungės r. sav., Platelių sen., Platelių mstl. Didžioji g. 7, rekonstravimo projektas	
A 2216	PV	R. Janauskas	2021-09	Dokumento pavadinimas: PALĖPĖS PLANAS M 1:100	
	Arch.	N. Stroputė-Janauskienė	2021-09		
Kalbos Trumpinys	STATYTOJAS IR (ARBA) UŽSAKOVAS			Dokumento žymuo:	
LT	R. J.			2132 - TP - SA - B.3	
				Lapas	Lapų
				1	1

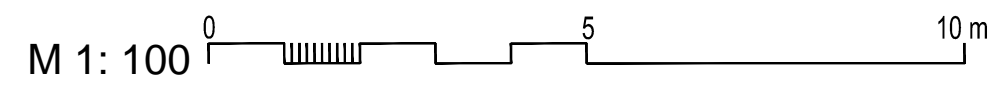

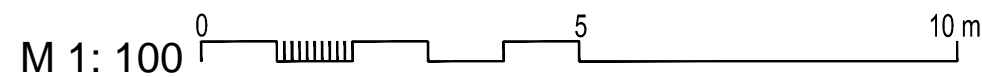
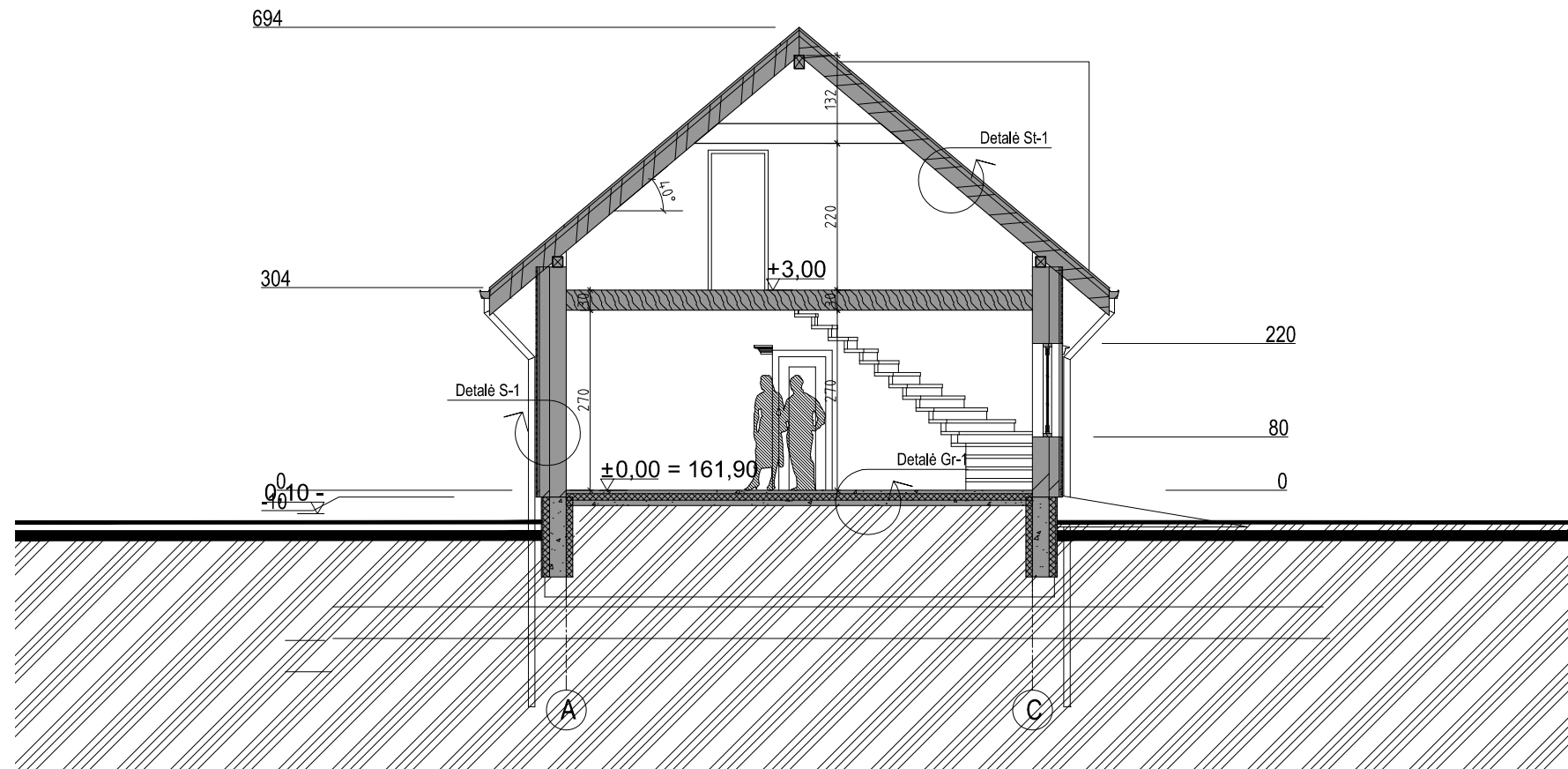

PROJ. DALIS	
PAVARDĖ	
PARAŠAS	
DATA	

0	2021	Projektiniai pasiūlymai				
Laida	Išleidimo data	Laidos statusas. Keitimo priežastis (jei taikoma)				
KVAL. PATV. DOK. NR.	<i>ARCH vizija</i> S. NERIES 29 A, PLUNGĖ LT-90167, el. paštas: archvizija@gmail.com			Objektas: Pagalbinio ūkio paskirties pastatai gyvenamosios paskirties (vieno buto) pastato (Un. Nr. 6897-2008-3012) ir pagalbinio ūkio paskirties pastato (Un. Nr. 6897-2008-3020), Plungės r. sav., Platelių sen., Platelių mstl. Didžioji g. 7, rekonstravimo projektas		
A 2216	PV	R. Janauskas	2021-09	Dokumento pavadinimas: PJŪVIS 1-1 M 1:100		
	Arch.	N. Stroputė-Janauskienė	2021-09			
Kalbos Trumpinys <b>LT</b>	STATYTOJAS IR (ARBA) UŽSAKOVAS R. J.			Dokumento žymuo: 2132 - TP - SA - B.4	Lapas 1	Lapų 1

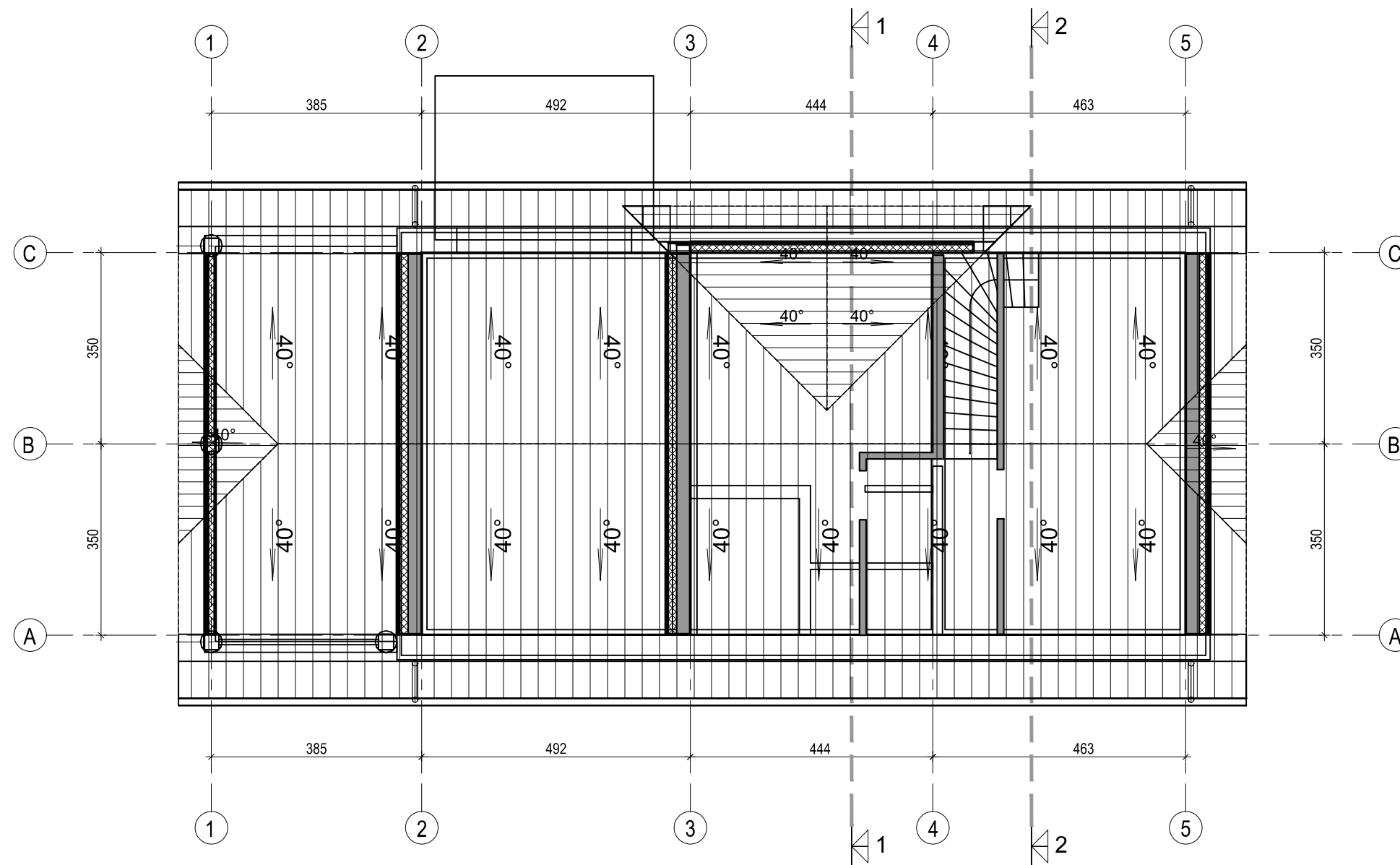

SUTARTINIAI PAŽYMĖJIMAI

 Tamsiai pilkos spalvos valcuoto profilio danga ~237 kv.m.

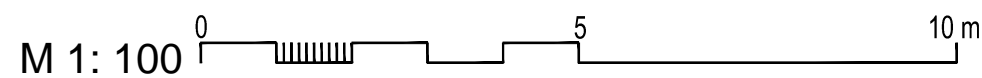

PROJ. DALIS	
PAVARDĖ	
PARAŠAS	
DATA	

0	2021	Projektiniai pasiūlymai		
Laida	Išleidimo data	Laidos statusas. Keitimo priežastis (jei taikoma)		
KVAL. PATV. DOK. NR.	<i>ARCH vizija</i> S. NERIES 29 A, PLUNGE LT-90167, el. paštas: archvizija@gmail.com			Objektas: Pagalbinio ūkio paskirties pastatai gyvenamosios paskirties (vieno buto) pastato (Un. Nr. 6897-2008-3012) ir pagalbinio ūkio paskirties pastato (Un. Nr. 6897-2008-3020), Plungės r. sav., Platelių sen., Platelių mstl. Didžioji g. 7, rekonstravimo projektas
A 2216	PV	R. Janauskas	2021-09	Dokumento pavadinimas: STOGO PLANAS M 1:100
	Arch.	N. Stroputė-Janauskienė	2021-09	
Kalbos Trumpinys	STATYTOJAS IR (ARBA) UŽSAKOVAS			Dokumento žymuo:
LT	R. J.			2132 - TP - SA - B.5
				Lapas
				1
				Lapų
				1

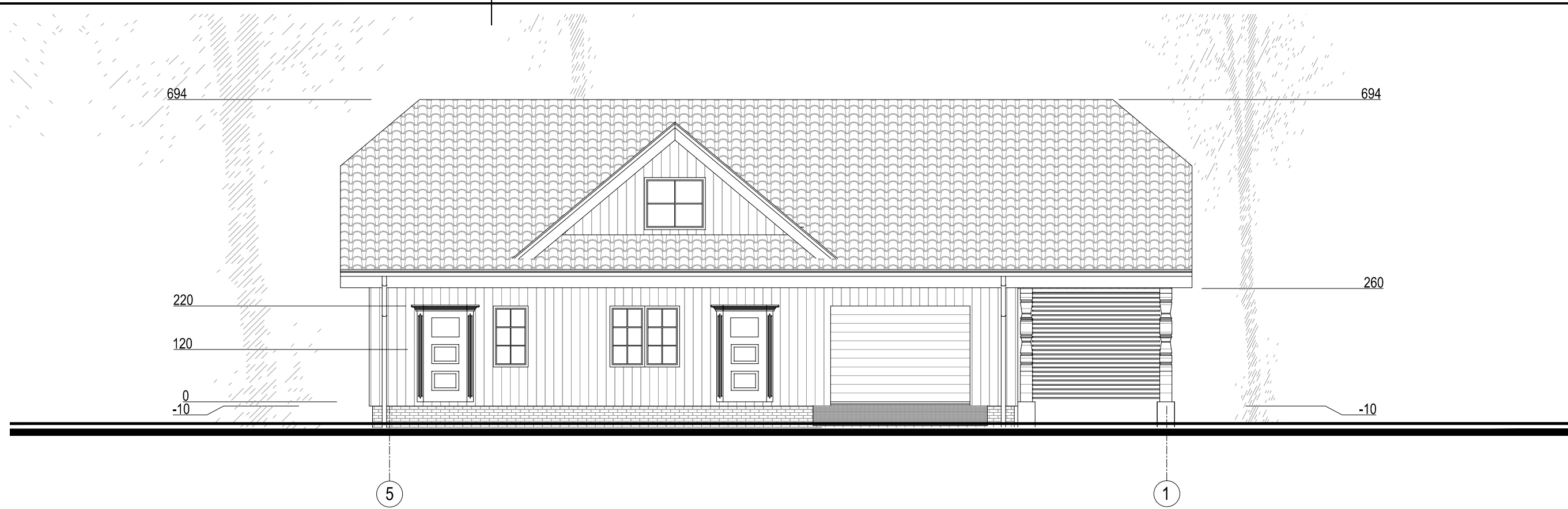

Sutartiniai pažymėjimai

	Cokolis - plytelės tamsiai pilkos spalvos
	Sienos - medienos dailylentės pilkšvos spalvos
	Stogas, čerpių profilio tamsiai pilkos spalvos
	Langai - PVC pilkos spalvos

PROJ. DALIS	
PAVARDĖ	
PARAŠAS	
DATA	

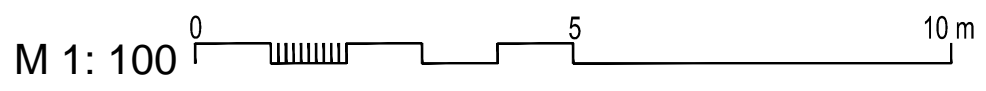

0	2021	Projektiniai pasiūlymai			
Laida	Išleidimo data	Laidos statusas. Keitimo priežastis (jei taikoma)			
KVAL. PATV. DOK. NR.	<i>ARCH vizija</i>			Objektas: Pagalbinio ūkio paskirties pastatai gyvenamosios paskirties (vieno buto) pastato (Un. Nr. 6897-2008-3012) ir pagalbinio ūkio paskirties pastato (Un. Nr. 6897-2008-3020), Plungės r. sav., Platelių sen., Platelių mstl. Didžioji g. 7, rekonstravimo projektas	
A 2216	PV	R. Janauskas	2021-09	Dokumento pavadinimas: FASADAS TARP AŠIŲ 5-1 IR A-C M 1:100	
	Arch.	N. Stroputė-Janauskienė	2021-09		
Kalbos Trumpinys	STATYTOJAS IR (ARBA) UŽSAKOVAS			Dokumento žymuo:	
LT	R. J.			2132 - TP - SA - B.8	
				Lapas	Lapų
				1	1

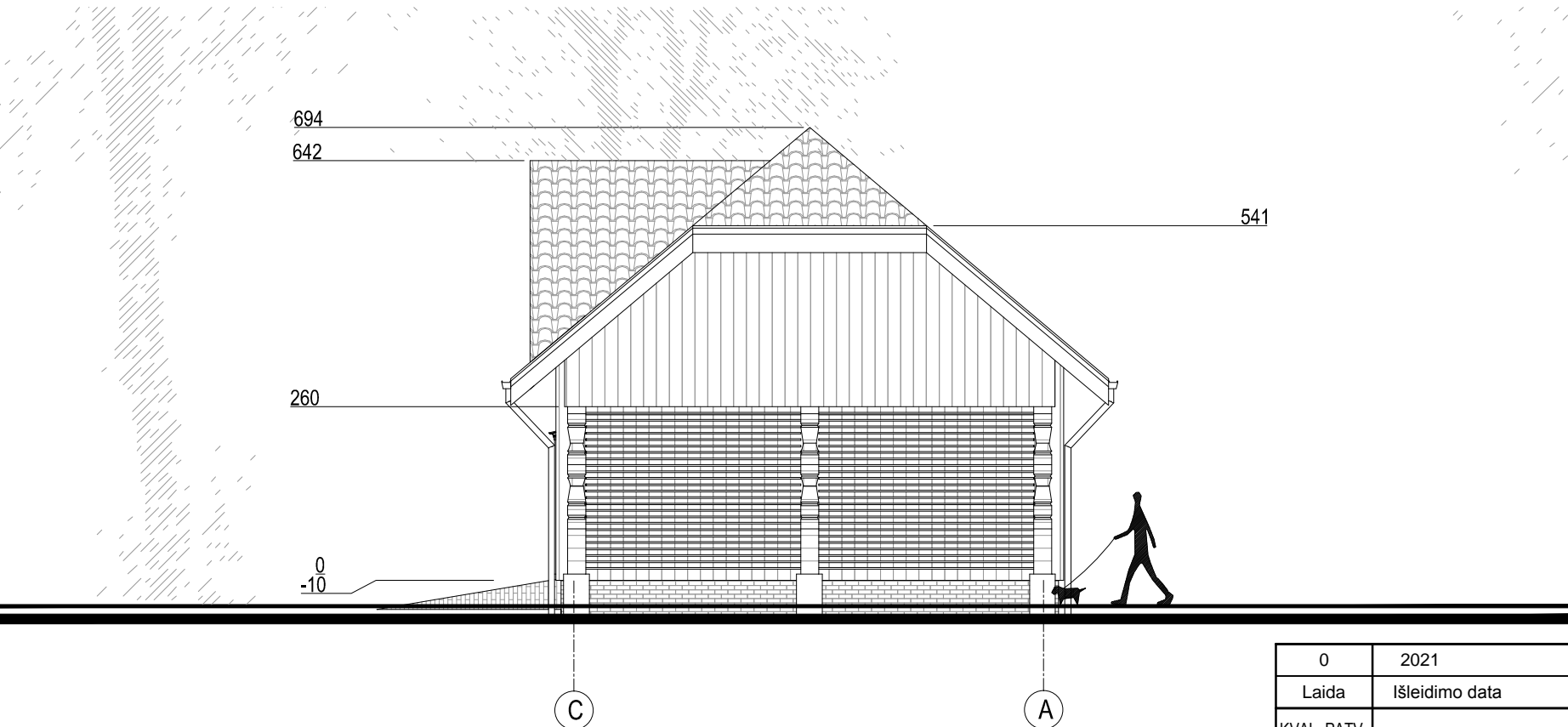
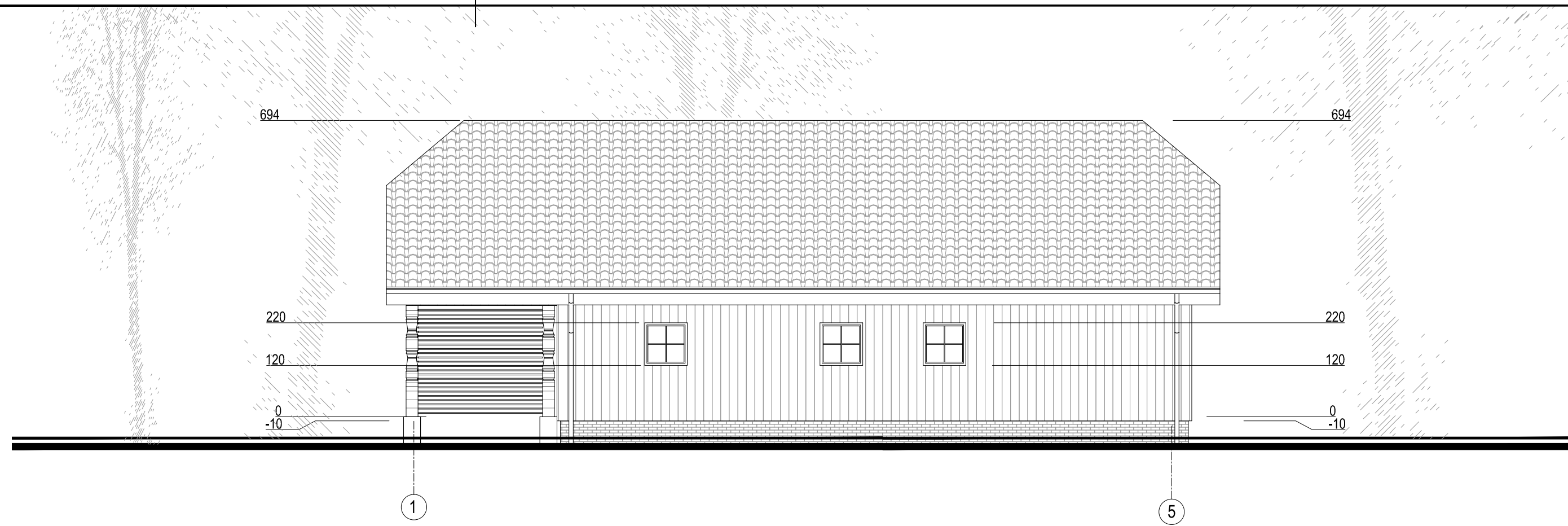

Sutartiniai pažymėjimai

	Cokolis - plytelės tamsiai pilkos spalvos
	Sienos - medienos dailylentės pilkšvos spalvos
	Stogas, čerpių profilio tamsiai pilkos spalvos
	Langai - PVC pilkos spalvos

DATA	
PARAŠAS	
PAVARDĖ	
PROJ. DALIS	

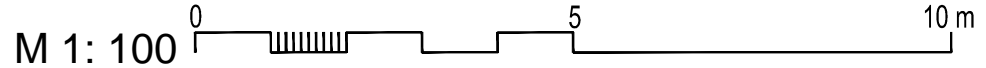

0	2021	Projektiniai pasiūlymai			
Laida	Išleidimo data	Laidos statusas. Keitimo priežastis (jei taikoma)			
KVAL. PATV. DOK. NR.	<i>ARCH vizija</i>			Objektas: Pagalbinio ūkio paskirties pastatai gyvenamosios paskirties (vieno buto) pastato (Un. Nr. 6897-2008-3012) ir pagalbinio ūkio paskirties pastato (Un. Nr. 6897-2008-3020), Plungės r. sav., Platelių sen., Platelių mstl. Didžioji g. 7, rekonstravimo projektas	
A 2216	PV	R. Janauskas	2021-09	Dokumento pavadinimas: FASADAS TARP AŠIŲ 1-5 IR C-A M 1:100	
	Arch.	N. Stroputė-Janauskienė	2021-09		
Kalbos Trumpinys	STATYTOJAS IR (ARBA) UŽSAKOVAS			Dokumento žymuo:	
LT	R. J.			2132 - TP - SA - B.9	
				Lapas	Lapų
				1	1