

## G.Diržio projektavimo įmonė

ETAPAS \_\_\_\_\_ Projektinis pasiūlymas

DALYS \_\_\_\_\_ Sklypo planas, architektūrinė-statybinė

### KOMPLEKSAS

OBJEKTAS	Vieno buto gyvenamojo namo statybos projektas
ADRESAS	Pramonės g. 6A, Venslaviškių k., Miežiškių sen., Panevėžio r. (sklypo kad. Nr.6682/0001:471)
PASKIRTIS	Gyvenamosios paskirties (vieno buto) namai (6.1)
STAT. RŪŠIS	Nauja statyba
KATEGORIJA	Neypatingas statinys

---

---

---

---

**TOMAS SAK - I**

<b>G.Diržio projektavimo įmonė</b> Ukmergės 33b-2, Panevėžys, tel. 8.685.42144 dirzys.gintautas@gmail.com				Statytojas
				I.K. (nuasmeninta)
A1292	Proj. vadovas	G.Diržys		Obj. Nr.2021.02-1-TDP
A1292	Architektas	G.Diržys		Markė SP, SA
				Data 2021 m.
Projektui pritariu: I.K. (nuasmeninta)				

## I.PROJEKTO DOKUMENTŲ SUDĖTIES ŽINIARAŠTIS

EIL. NR.	PAVADINIMAS	PUSLAPIS	LAPŲ SK.
1.	Antraštinis lapas	1	1
2.	Projekto dokumentų sudėties žiniaraštis	2	1
3.	Bendrieji duomenys	3	1
4.	Bendrieji rodikliai	3	1
5.	Aiškinamasis raštas	4-5	2
6.	Sklypo planas M1:500 ..... SP – 1	6	1
7.	Suvestinis inžinerinių tinklų planas M1:500 ..... SP – 3	7	1
8.	Pirmo aukšto planas .....SAK – 6	8	1
9.	Antro aukšto planas .....SAK – 7	9	1
10.	Fasadai .....SAK – 1	10	1
11.	Stogo planas .....SAK – 2	11	1
12.	Architektūrinis pjūvis .....SAK – 3	12	1
13.	Vizualizacijos	13	1
14.	Projektinių pasiūlymų rengimo užduotis	14-15	2
15.	Nekilnojamojo turto registro išrašas Nr.35/103604	16-17	2
16.	Sklypo planas	18-19	2
17.	Licencijuotų programų sąrašas	20	1
18.	Igaliojimas	21	1
19.	Projekto vadovo paskyrimo raštas	22	1
20.	Registravimo pažymėjimas	23	1
21.	Atestatas	24	1
22.	Civilinės atsakomybės draudimas	25-28	4
23.			
24.			
25.			
26.			
27.			

G.Diržio projektavimo įmonė, Įm.k: 147462210, Ukmergės g. 33B-2, Panevėžys <a href="mailto:dirzys.gintautas@gmail.com">dirzys.gintautas@gmail.com</a>					Vienbučio gyvenamojo namo statybos Pramonės g. 6A, Venslaviškių k., Miežiškių sen., Panevėžio r. projektinis pasiūlymas		
Atest. Nr	Pareigos	V. Pavardė	Parašas	Data	Brėžinio pavadinimas:	Laida	
A1292	PV	G.Diržys		2021.09	Aiškinamasis raštas	0	
A1292	PDV	G. Diržys	2021.09				
Proj. etapas	Statytojo (užsakovo) pavadinimas				Žymuo:	Lapas	Lapų
<b>PP</b>	I.K. (nuasmeninta)				2021.02-1-PP-BD-AR	1	4

## II.BENDRIEJI DUOMENYS

### 2.1.PRADINIAI PROJEKTAVIMO DUOMENYS

**Statytojas:** I.K. (nuasmeninta)

**Projekto rengėjas:** G.Diržio projektavimo įmonė, Ukmergės g. 33b-2, Panevėžys, įm.k. 147462210

architektas Gintautas Diržys, tel.8.685.42144,

PDV atestatas Nr.A1292, 2020.12.02;

PV atestatas Nr. A1292, 2020.12.02;

**Statybos objekto pavadinimas:** Vienbučio gyvenamojo namo statybos Pramonės g. 6A, Venslaviškių k., Miežiškių sen., Panevėžio r. projektinis pasiūlymas

**Statinio kategorija:** Neypatingas statinys.

**Statybos vieta:** Pramonės g. 6A, Venslaviškių k., Miežiškių sen., Panevėžio r. žemės sklypo kadastrinis Nr.6682/0001:471.

**Statybos rūšis:** nauja statyba

**Statinio paskirtis:** gyvenamoji (vieno buto) pastatai (6.1).

**Projekto parengimo metai:** 2021 m.

**Projekto Nr.:** 2021.02-1-PP.

### 2.2. ORIENTACINIAI RODIKLIAI

Pavadinimas	Mato vienetas	Kiekis	Pastabos
<b>II. PASTATAI</b>			
<b>2. Gyvenamieji pastatai:</b>			
2.1. Pagrindinė paskirtis – gyvenamosios paskirties (vieno buto) pastatai (6.1)			
2.1.1. bendrasis plotas:	m <sup>2</sup>	218,36	
2.1.2. gyvenamasis plotas:	m <sup>2</sup>	143,87	
2.1.3. naudingasis plotas:	m <sup>2</sup>	218,36	
2.1.4. pagalbinis plotas:	m <sup>2</sup>	74,49	
<b>3.Negyvenamieji pastatai:</b>			
3.1.Pagalbinio ūkio pastatas	m <sup>2</sup>	Iki 80	II gr. nesudėtingas
3.2.Pirtis	m <sup>2</sup>	Iki 50	I gr. nesudėtingas

Statinio projekto vadovas



**Gintautas Diržys**

**A 1292 2015 gruodžio 22**

(vardas, pavardė, parašas, kvalifikacijos atestato arba pažymos Nr., data)

Statytojas I.K. (nuasmeninta)

Proj. etapas	Žymuo:	Lapas	Lapų	Laida
PP	2021.02-1-PP-BD-AR	2	4	0

### III. AIŠKINAMASIS RAŠTAS

Projektiniai pasiūlymai parengti statytojo I.K. (nuasmeninta) užsakymu, vadovaujantis projektinių pasiūlymų rengimo užduotimi, statytojo pateiktais dokumentais, LR statybos įstatymu bei normatyviniais dokumentais. Projektiniai pasiūlymai parengti tikslu išreikšti statytojo sumanyto projektuoti statinio architektūros ir kitų pagrindinių sprendinių idėją bei informuoti visuomenę apie Teritorijų planavimo įstatymo 20 straipsnyje numatytais atvejais statinio projektavimą.

#### SKLYPAS

Gyv. namo sklypo reljefas sąlyginai lygus. Projekte numatoma sukelti dalį sklypo iki Pramonės gatvės lygio, apie 40-50cm. Projektinės aukščių altitudės svyruoja tarp 57,80 ir 57,00; projektiniai aukščiai priderinti prie gretimų sklypų altitudžių. Sklypo ir statiniais užimto žemės ploto santykis (užstatymo tankumas) išlaikytas norminis. Privažiavimas ir priėjimas numatomi iš Pramonės gatvės, pietinėje sklypo dalyje. Reikalingas automobilių parkavimo vietų skaičius – 5. Automobiliai gali būti laikomi pagalbinio ūkio pastate – garaže ir kieme. Numatytas teritorijos apželdinimas, kietos dangos, sklypo vertikalinis planiravimas. Dangos įrengiamos ne arčiau kaip 1m atstumu nuo gretimio sklypo. Teritorija gali būti aptveriamą ašurine tvora. Esantis tvėnkynys išsaugomas.

Gyvenamas namas projektuojamas rytiniame sklypo kampe. Sklype esantis pagalbinio ūkio pastatas griauamas. Pagalbinio ūkio pastatas (II grupės nesudėtingas statinys, leidimas jo statybai neprivalomas) projektuojamas šiaurės rytinėje sklypo dalyje. Nuo projektuojamų pastatų iki gretimų sklypų ribų ir pastatų išlaikomi norminiai atstumai.

#### PASTATAS

Gyvenamas namas projektuojamas neįmantrių formų, stačiakampio plano. Pastatas dviejų aukštų, šlaitiniais stogais. Projektuojamame gyv. name numatytos patalpos: tambūras - holas, koridorius, svetainė su virtuve ir valgomuoju, kambarys, drabužinė, sanmazgas ir techninė patalpa. Vakarinėje pusėje projektuojama dengta terasa. Antrame aukšte numatytos patalpos: keturi kambariai, drabužinė vonios kambarys ir tualetas. Vakarinėje pusėje projektuojamas balkonas. Garažas neprojektuojamas, automobilius numatoma laikyti ūkio pastate ir kieme.

Pastato energetinio naudingumo klasė – A++.

Pastato sienos – silikatinių ARKO blokelių mūras, apšiltintas neoporą plokštėmis EPS70N, apdailai numatytas šviesus dekoratyvinis tinkas ir pilkšvos spalvos klinkerio plytelės. Cokolinė pastato dalis – tinkuojama rusvai pilkšvos spalvos dekoratyviniu tinku. Pastogės aptaisomos apdailinėmis lentelėmis. Stogo danga – čerpių imitacijos profilinė skarda, tamsiai pilkos spalvos. Ant stogo įrengiami lietaus surinkimo loveliai su lietvamzdžiais bei snieglaučis. Spalvinis sprendimas bus tikslinamas projekto vykdymo priežiūros metu. Ateityje ant stogo galima įrengti fotovoltinius saulės kolektorius.

#### INŽINERINIAI TINKLAI

Pastate numatoma įrengti šias inžinerines sistemas:

- patalpų šildymo;
- šalto ir karšto vandens tiekimo;
- buitės nuotekų;
- vėdinimo;
- elektros energijos tiekimo;
- gaisrinės signalizacijos.

Proj. etapas	Žymuo:	Lapas	Lapų	Laida
PP	2021.02-1-PP-BD-AR	3	4	0

Pastatas **šildomas** karštu vandeniu, kuris ruošiamas šilumos siurblio oras - vanduo pagalba.

**Vanduo** į pastatą tiekiamas iš šachtinio šulinio.

**Karštas vanduo** ruošiamas elektrinio boilerio pagalba.

**Buities nuotekos** iš projektuojamo pastato sanitarinių prietaisų surenkamos ir išleidžiamos į vietinius infiltracinius valymo įrenginius. Išvalytas vanduo infiltruojamas į gruntą. Projektuojami PVC N klasės (LST EN1401) savitakiniai vamzdžiai - Ø 160 (iki pirmo kiemo šulinio Ø110).

**Lietaus nuotekos** nuo stogų bus surenkamos ir nuvedamos į sklype esantį tvenkinį.

**Vėdinimas** numatytas mechaninis su rekuperacija. Oro patekimui į pastatą languose įrengiama mikroventiliacija.

**Elektros energijos tiekimas.** Elektra į pastatą numatyta įvesti požeminiu kabeliu nuo Pramonės g. ties sklypo riba projektuojamos apskaitos spintos. Įvadinis kabelis (Cu5x6mm<sup>2</sup>) įveriamas į Ø50 mm PVC vamzdį. Elektros įvadas įrengiamas pagal ESO išduotas prijungimo sąlygas Nr.TS21-72260. Ūkio pastatas prijungiamas nuo gyvenamojo namo. Statytojas pageidauja vietoje esančios orinės elektros linijos tarp atramų 100/3-101/1-101/2 įrengti požeminį kabelį. Šiems darbams yra išduotos ESO sąlygos (Nr.ISK21-72407) ir rengiamas atskiras projektas.

**Ryšių** neprojektuojami.

**Drenažas.** Rekomenduojama aplink pamatus įrengti drenažą. Po projektuojamu pastatu patenkančią drenažo atkarpą reikia iškelti už pastato.

**Projektas atitinka statybos normas ir taisykles, ekologinius, higienos ir priešgaisrinius reikalavimus.**

Architektas / PV Gintautas Diržys

Proj. etapas	Žymuo:	Lapas	Lapų	Laida
PP	2021.02-1-PP-BD-AR	4	4	0

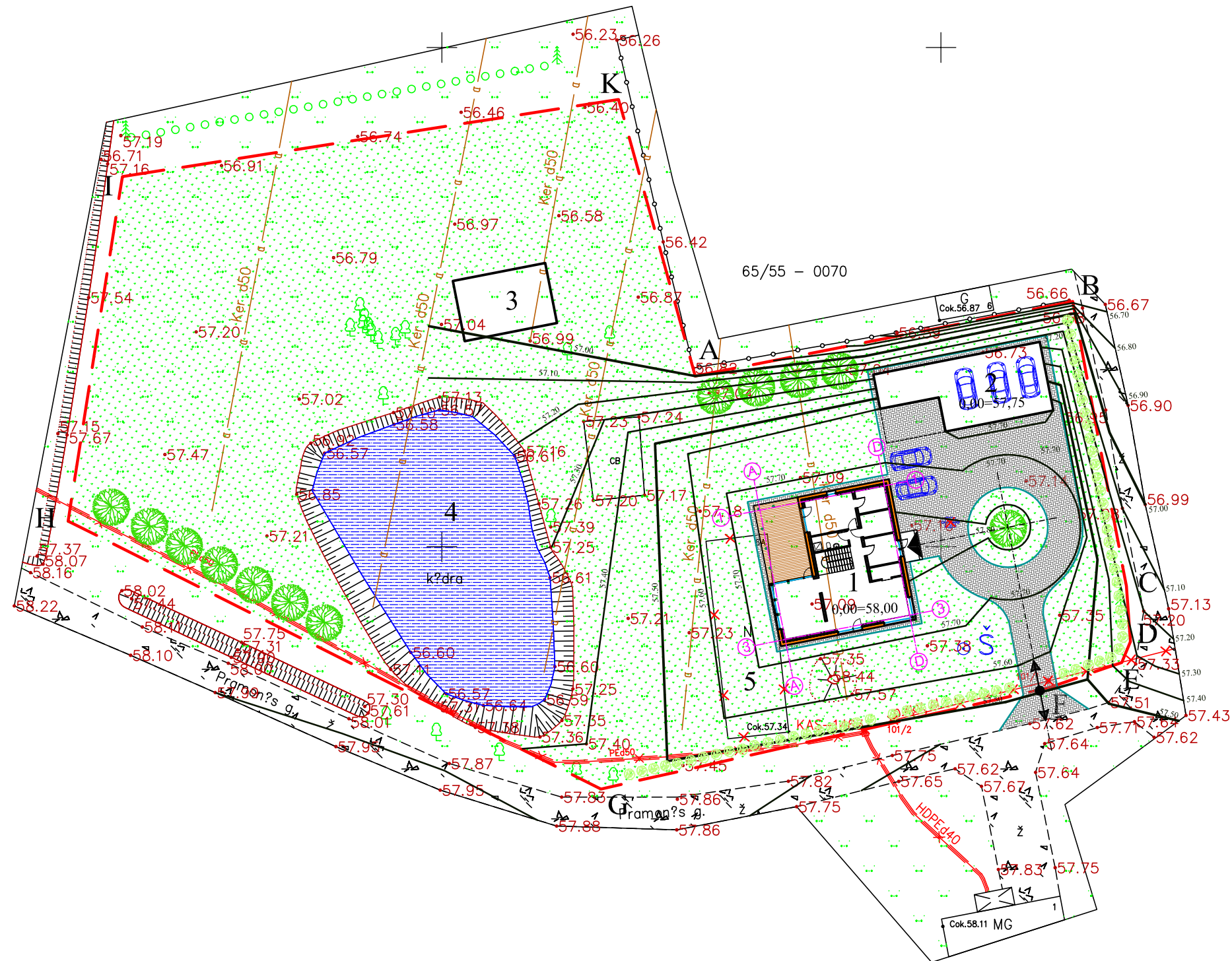

- 1 - projektuojamas vieno buto gyvenamas namas (neypatingas)
- 2 - projektuojamas pagalbinio ūkio pastatas (nesudėtingas II gr.)
- 3 - projektuojama pirtelė (nesudėtingas I gr.)
- 4 - esanti kūdra
- 5 - griaunamas esantis ūkio pastatas

Statytojas: I.K. (nuasmeninta)  
 Adresas: Pramonės g.6A, Venslaviškių k.,  
 Miežiškių sen., Panevėžio r.,  
 kadastro Nr.6682/0001:471.

Sklypo ribos: A-B-C-D-E-F-G-H-I-K  
 Sklypo plotas: 4764 m<sup>2</sup>  
 Užstatymo plotas: 374 m<sup>2</sup>  
   t.sk. namo: 197 m<sup>2</sup>  
   t.sk. ūkio pastato: 119 m<sup>2</sup>  
   t.sk. pirties: 58 m<sup>2</sup>  
 Užstatymo tankis: 7,9 %  
 Užstatymo intensyvumas: 4,6 %  
 Apželdintas plotas: 3593 m<sup>2</sup>  
 Apželdinta sklypo dalis: 75 %  
 Automobilių parkavimo vietos: 5 vnt.

GYVENAMAS NAMAS:  
 Aukštų sk.: 2  
 Bendras plotas: 218,36 m<sup>2</sup>  
 Naudingas plotas: 218,36 m<sup>2</sup>  
 Gyvenamasis plotas: 143,87 m<sup>2</sup>  
 Pagalbinis plotas: 74,49 m<sup>2</sup>  
 Garažo plotas: 0 m<sup>2</sup>  
 Rūsio plotas: 0 m<sup>2</sup>  
 Pastato tūris: 1002 m<sup>3</sup>

Žymėjimas	Pavadinimas	Kiekis	Pastabos
	Projekt. sustiprinta trinkelų danga	329 (+21)m <sup>2</sup>	8 cm storio, 3cm atsijų, 15cm skaldos, 35cm smėlio
	Projekt. vejos bortai	162 (+8) m	100*20*8 cm
	Projektuojama veja	3593 m <sup>2</sup>	15-20 cm juodžemio
	Sodinami dekoratyviniai krūmai	80 m	Dekoratyviniai spygliuočiai, h=1-1.5 m
	Sodinami medžiai	11-12 vnt.	
	Žemės sklypo ribos	302,86 m	aptveriamas ažūrinė tvora iki 1,80m aukščio

Skliausteliuose duoti medžiagų kiekiai gerbūviui už sklypo ribų įrengti

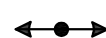

Eismo kryptis



Įėjimas į pastatą

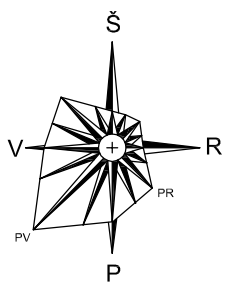

Koordinacių sistema LKS-94, aukščių sistema LAS 07

Atestato Nr.	<b>G.Diržio projektavimo įmonė</b> Ukmergės 33b-2, Panevėžys. Telef.: 8.685.42144 dirzys.gintautas@gmail.com			Objektas Vienbučio gyvenamo namo Pramonės g. 6A, Venslaviškių k., Miežiškių sen., Panevėžio r. statybos projektas
A1292	Proj. vadovas	G.Diržys		2021.05
A1292	Architektas	G.Diržys		2021.05
BM001948	Arch. asistentė	F.Diržytė		2021.05
LT	Užsakovas	I.K. (nuasmeninta)		Žymuo 2021.02-TDP-SP-1
				Lapas 1
				Lapų 1

Eksplikacija:

- V1 — Projektuojamas vandentiekis
- F1 — Projektuojami buitinių nuotekų tinklai
- E1 — Projektuojamas elektros įvadas
- L1 — Projektuojami lietaus nuotekų tinklai
- D1 — Projektuojamas drenažas
- Š — Numatoma šachtinio šulinio vieta
- — Projektuojami biologinio valymo įrenginiai (infiltraciniai)

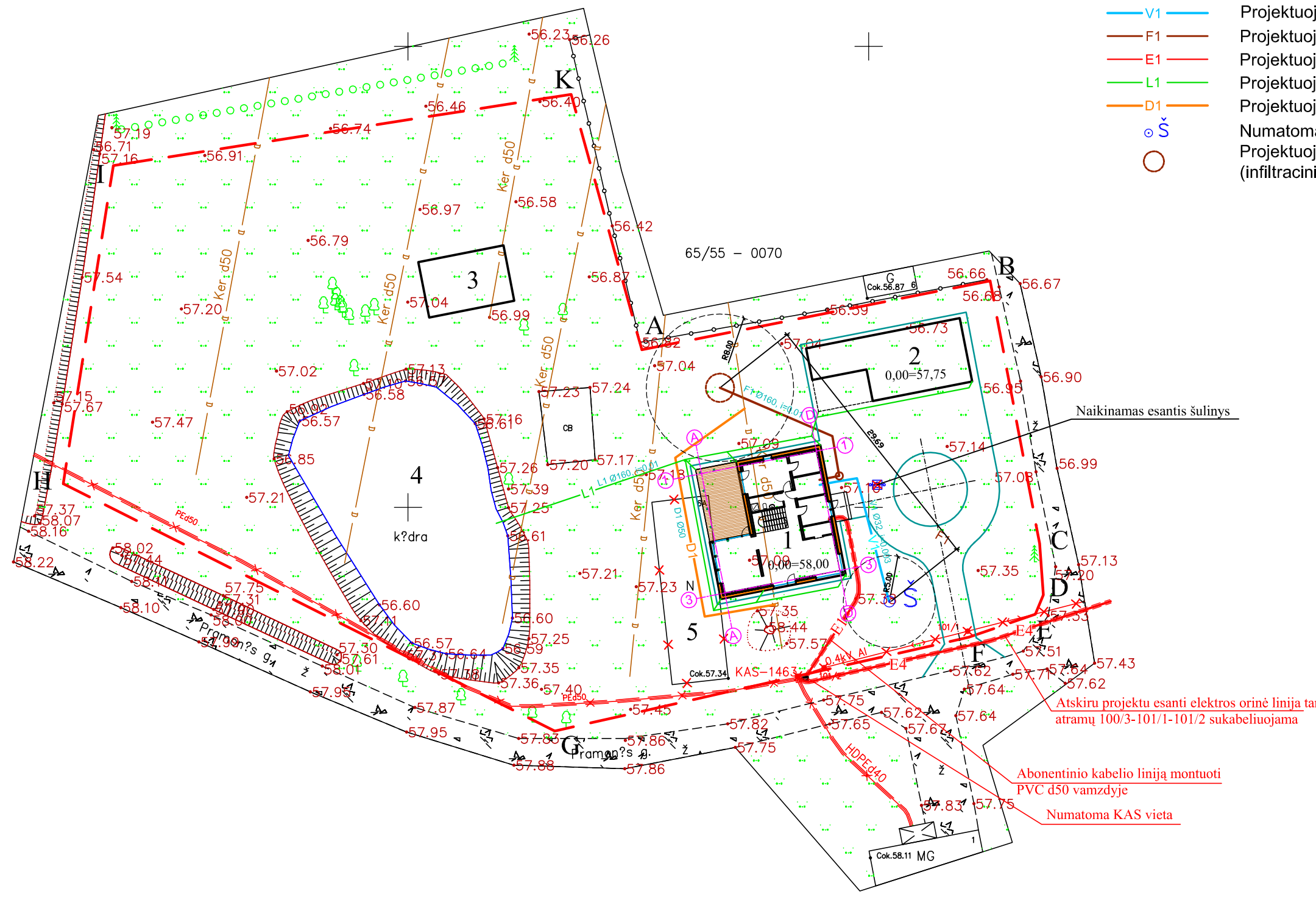

- 1 - projektuojamas vieno buto gyvenamas namas (neypatingas)
- 2 - projektuojamas pagalbinio ūkio pastatas (nesudėtingas II gr.)
- 3 - projektuojama pirtelė (nesudėtingas I gr.)
- 4 - esanti kūdra
- 5 - griaunamas esantis ūkio pastatas

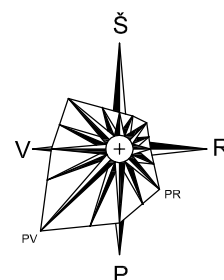

Koordinacių sistema LKS-94, aukščių sistema LAS 07

Atestato Nr.	<b>G. Diržio projektavimo įmonė</b> Ukmergės 33b-2, Panevėžys. Telef.: 8.685.42144 dirzys.gintautas@gmail.com				Objektas Vienbučio gyvenamo namo Pramonės g. 6A, Venslaviškių k., Miežiškių sen., Panevėžio r. statybos projektas
A1292	Proj. vadovas	G. Diržys		2021.05	Brėžinys Suvestinis inžinerinių tinklų planas M 1 : 500
A1292	Architektas	G. Diržys		2021.05	
BM001948	Arch. asistentė	F. Diržytė		2021.05	
LT	Užsakovas	I.K. (nuasmeninta)			Žymuo 2021.02-TDP-SP-3
					Lapas 1
					Lapų 1

PIRMO AUKŠTO PLANAS

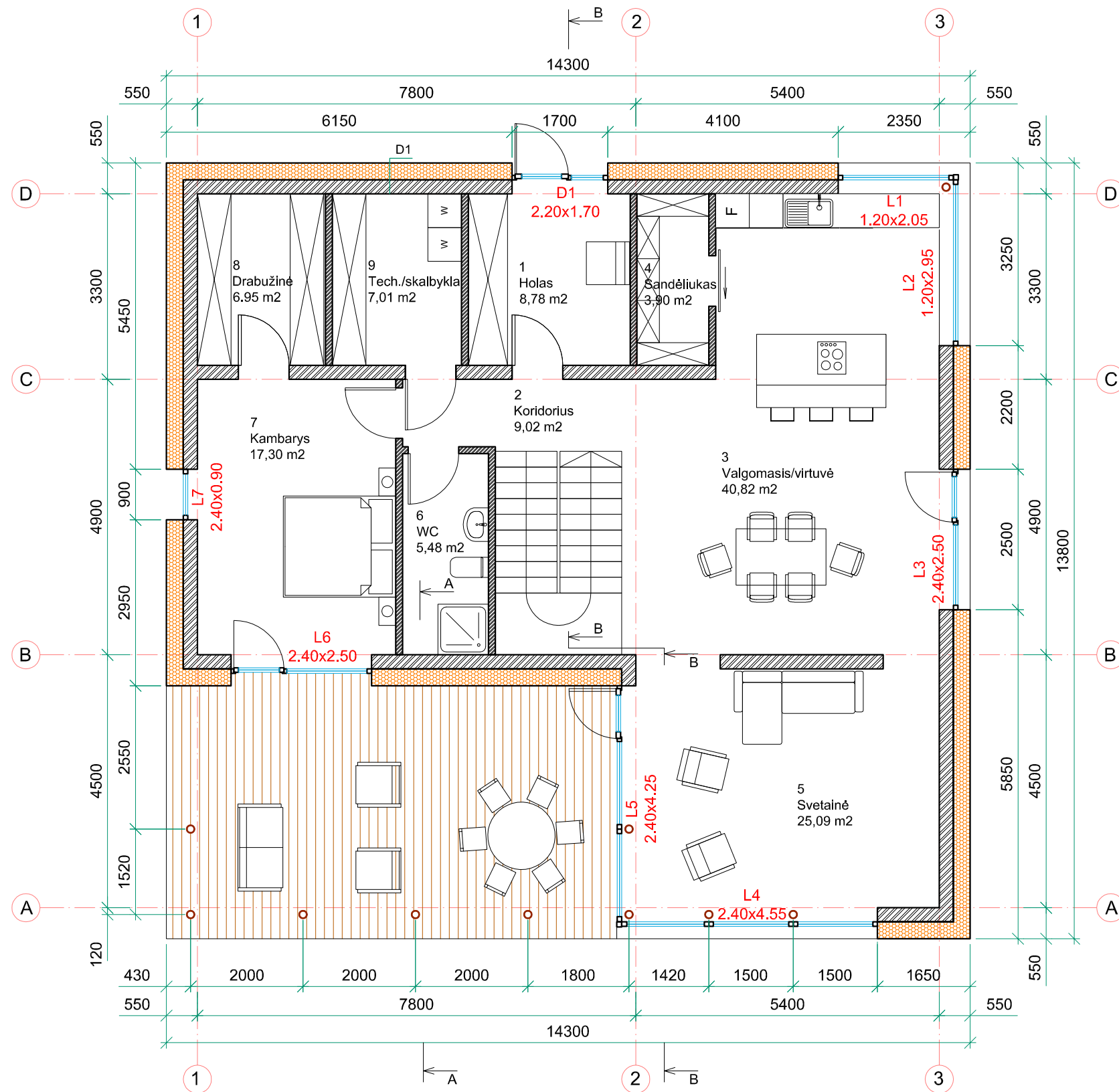





Sutartinis žymėjimas:

-  Laikančių sienų mūras
-  Pertvarinių sienų mūras
-  Neoporo šiluminė izoliacija
-  Terasinės lentos

Eksplikacija

Nr.	Pavadinimas	Plotas
01	Holas	8,78 m <sup>2</sup>
02	Koridorius	9,02 m <sup>2</sup>
03	Valgomasis / virtuvė	40,82 m <sup>2</sup>
04	Pagalbinė patalpa	3,90 m <sup>2</sup>
05	Svetainė	25,09 m <sup>2</sup>
06	WC	5,48 m <sup>2</sup>
07	Kambarys	17,30 m <sup>2</sup>
08	Drabužinė	6,95 m <sup>2</sup>
09	Skalbykla	7,01 m <sup>2</sup>
	Pirmo aukšto plotas	124,35 m <sup>2</sup>
	Bendras namo plotas	218,36 m <sup>2</sup>





Atestato Nr.	<b>G.Diržio projektavimo įmonė</b>				Objektas	
	Ukmergės 33b-2, Panevėžys. Telef.: 8,685,42144 dirzys.gintautas@gmail.com				Vienbučio gyvenamo namo Pramonės g. 6A, Venslaviškių k., Miežiškių sen., Panevėžio r. statybos projektas	
	A1292	Proj. vadovas	G.Diržys		2021.07	Brėžinys <b>PIRMO AUKŠTO PLANAS</b>
	A1292	Architektas	G.Diržys		2021.07	
	BM001948	Arch. asistentė	F.Diržytė		2021.07	
38459	KPDV	V.Šlivinskas		2021.07		
LT	Užsakovas <b>I.K. (nuasmeninta)</b>				Žymuo	2021.02-TDP-SAK-6
					Lapas	Lapų
					6	24

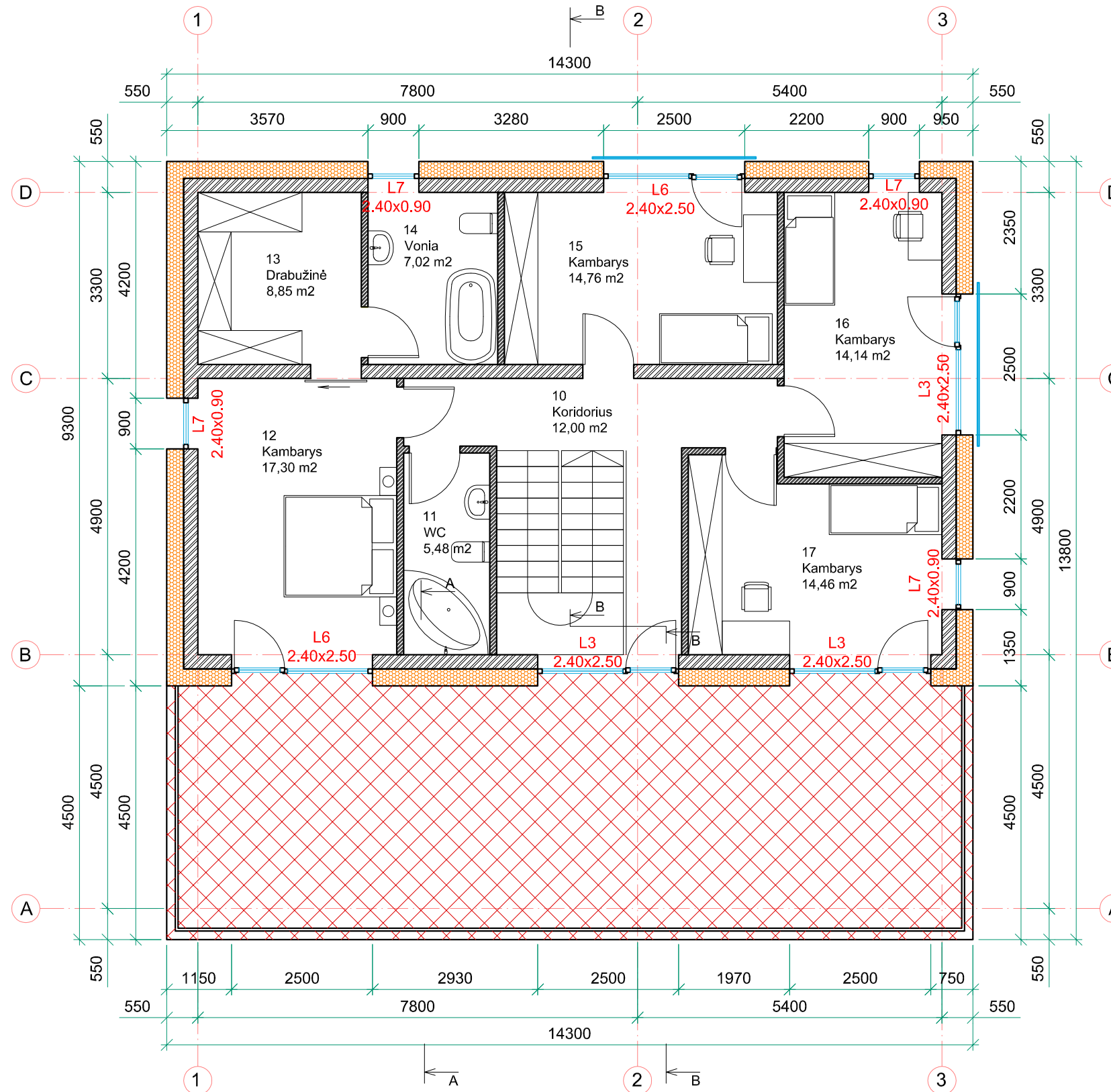

ANTRO AUKŠTO PLANAS





Sutartinis žymėjimas:

-  Laikančių sienų mūras
-  Pertvarinių sienų mūras
-  Neoporo šiluminė izoliacija
-  Akmens masės plytelės
-  Saugaus stiklo tvorelė

Eksplikacija



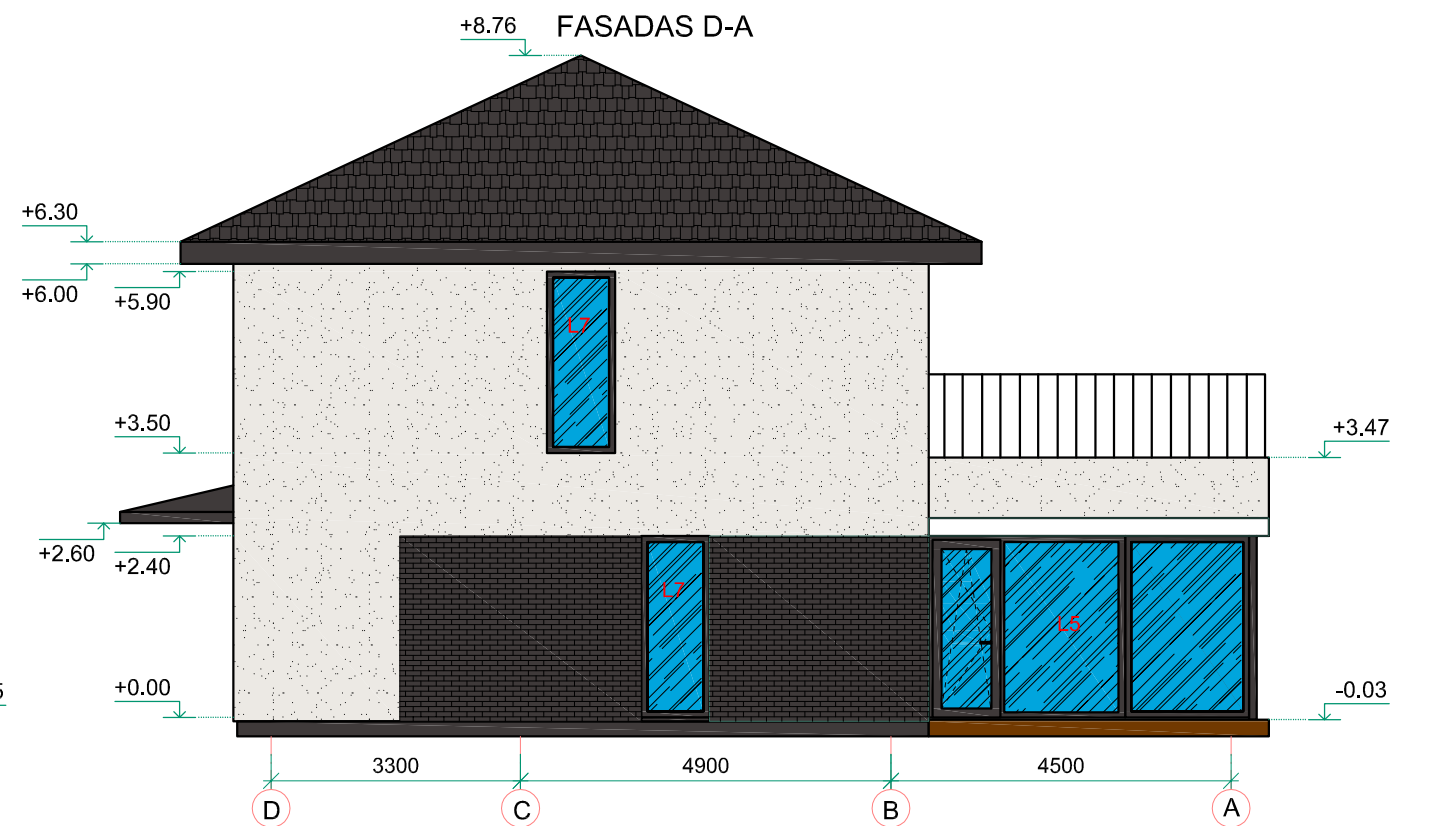
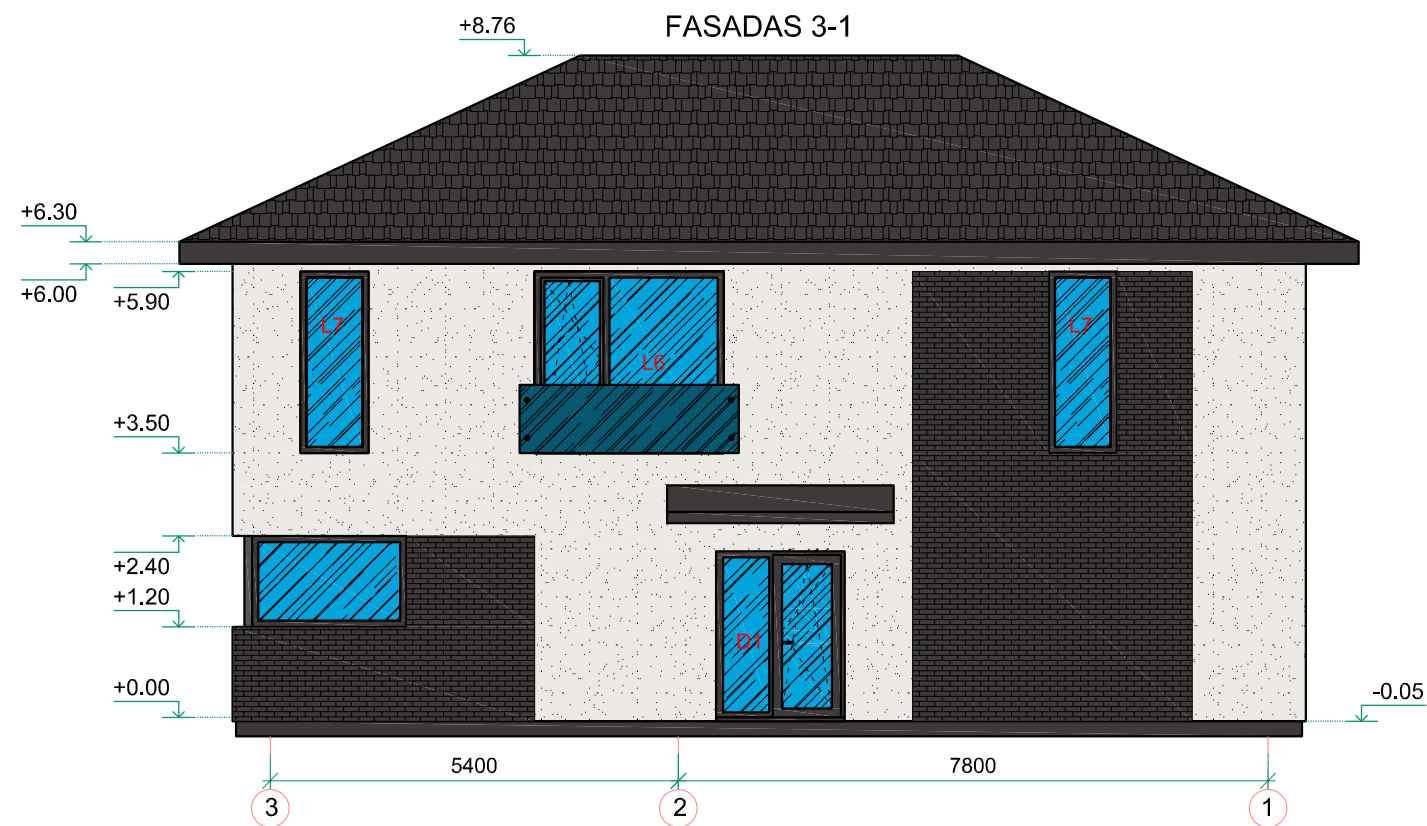
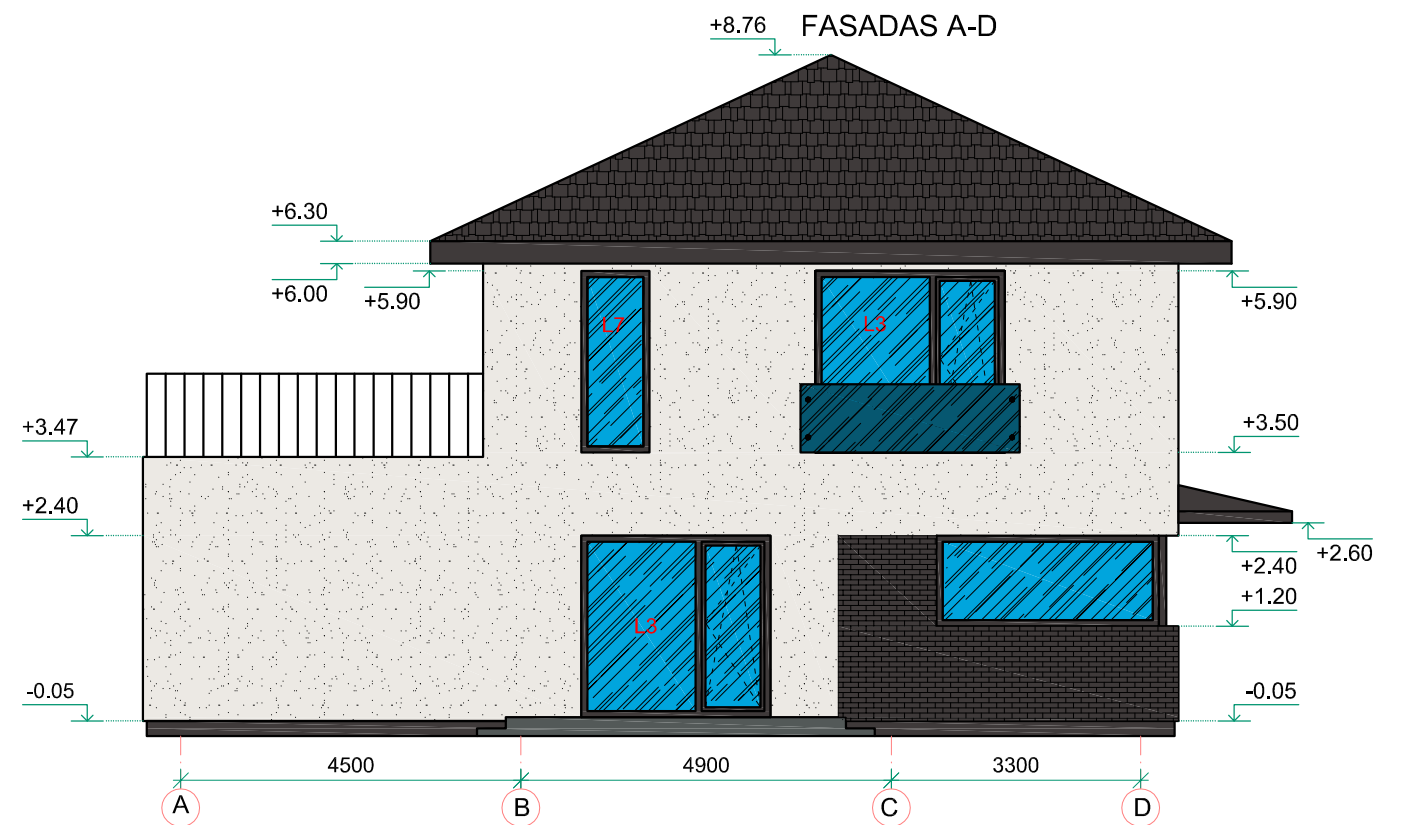
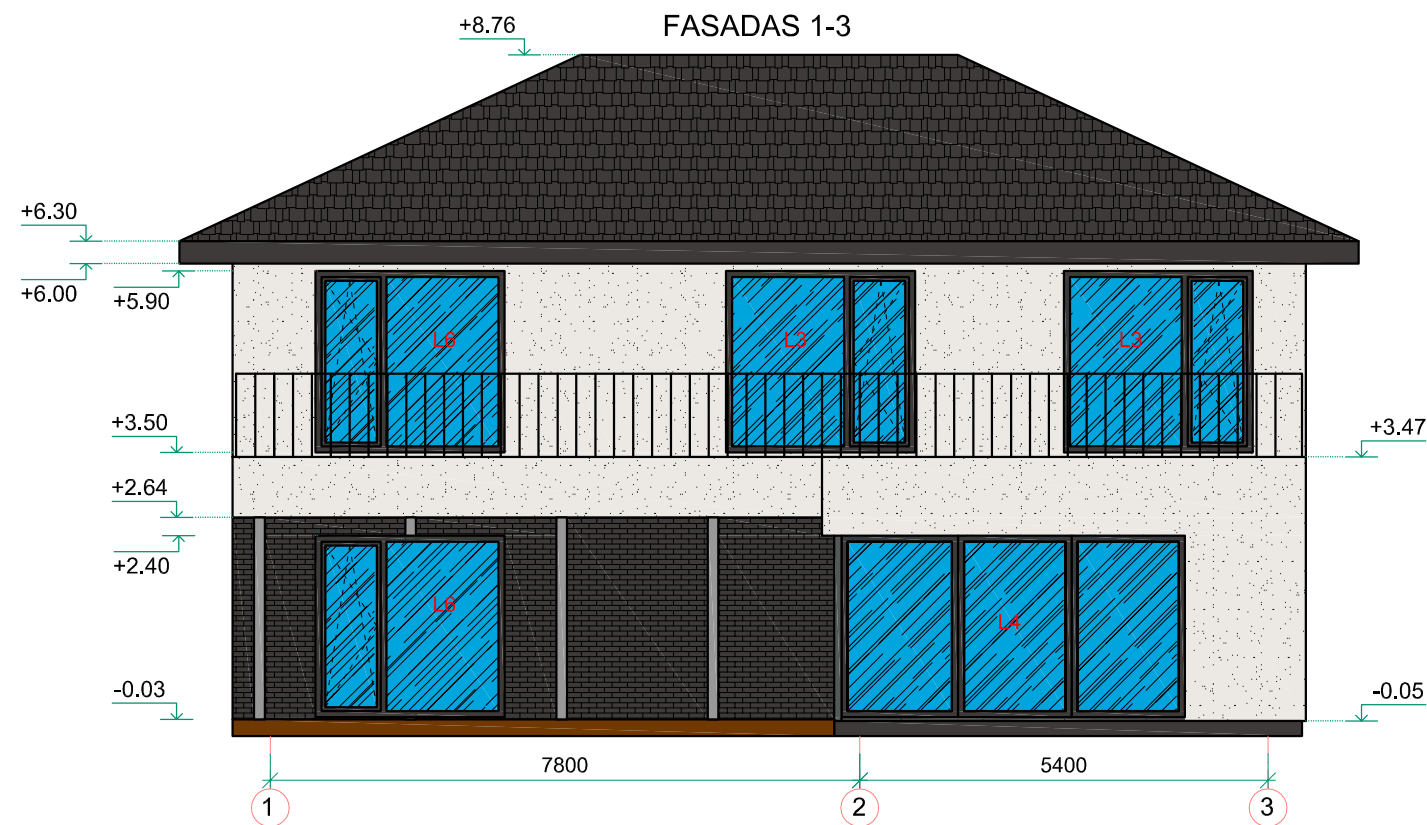

Nr.	Pavadinimas	Plotas
10	Koridorius	12,00 m <sup>2</sup>
11	WC	5,48 m <sup>2</sup>
12	Kambarys	17,30 m <sup>2</sup>
13	Drabužinė	8,85 m <sup>2</sup>
14	Vonia	7,02 m <sup>2</sup>
15	Kambarys	14,76 m <sup>2</sup>
16	Kambarys	14,14 m <sup>2</sup>
17	Kambarys	14,46 m <sup>2</sup>
	Antro aukšto plotas	94,01 m <sup>2</sup>
	Bendras namo plotas	218,36 m <sup>2</sup>

Atestato Nr.	<b>G.Diržio projektavimo įmonė</b>				Objektas	
	Ukmergės 33b-2, Panevėžys. Telef.: 8.685.42144 dirzys.gintautas@gmail.com				Vienbučio gyvenamo namo Pramonės g. 6A, Venslaviškių k., Miežiškių sen., Panevėžio r. statybos projektas	
A1292	Proj. vadovas	G.Diržys		2021.07	Brėžinys	Laida
A1292	Architektas	G.Diržys		2021.07		
BM001948	Arch. asistentė	F.Diržytė		2021.07		
38459	KPDV	V.Šivinskis		2021.07		
LT	Užsakovas <b>I.K. (nuasmeninta)</b>				Žymuo <b>2021.02-TDP-SAK-7</b>	
					Lapas	Lapų
					7	24

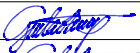

Sutartinis žymėjimas ir projektuojamo pastato spalvinis sprendimas:

	<b>Cokolio apdaila:</b> Plonasluoksnis spalvotų akmenėlių mozaikinis tinkas Spalva: Tamsiai ruda		<b>Stogo danga:</b> Čerpių imitacijos plieninė stogo danga Spalva: Tamsiai ruda		<b>Langai, durys:</b> Spalva: 8019
	<b>Sienų apdaila:</b> Plonasluoksnis struktūrinis tinkas Spalva: Šviesi smėlio		<b>Skardos gaminiai:</b> Spalva: 8019		<b>Terasa:</b> Medinės dailylentės
	<b>Klinkerio plytelės</b>		<b>Saugaus stiklo tvorelės</b>		

Atestato Nr.	<b>G.Diržio projektavimo įmonė</b> Ukmergės 33b-2, Panevėžys. Telef.: 8.685.42144 dirzys.gintautas@gmail.com				Objektas Vienbučio gyvenamo namo Pramonės g. 6A, Venslaviškių k., Miežiškių sen., Panevėžio r. statybos projektas	
	A1292	Proj. vadovas	G.Diržys		2021.07	Brėžinys
A1292	Architektas	G.Diržys		2021.07	FASADAS 1-3, A-D, 3-1, D-A	
BM001948	Arch. asistentė	F.Diržytė		2021.07	M 1 : 100	
38459	KPDV	V.Šivinskis		2021.07	Laida	
LT	Užsakovas I.K. (nuasmeninta)				Žymuo 2021.02-TDP-SAK-1	
					Lapas	Lapų
					1	24

STOGO PLANAS

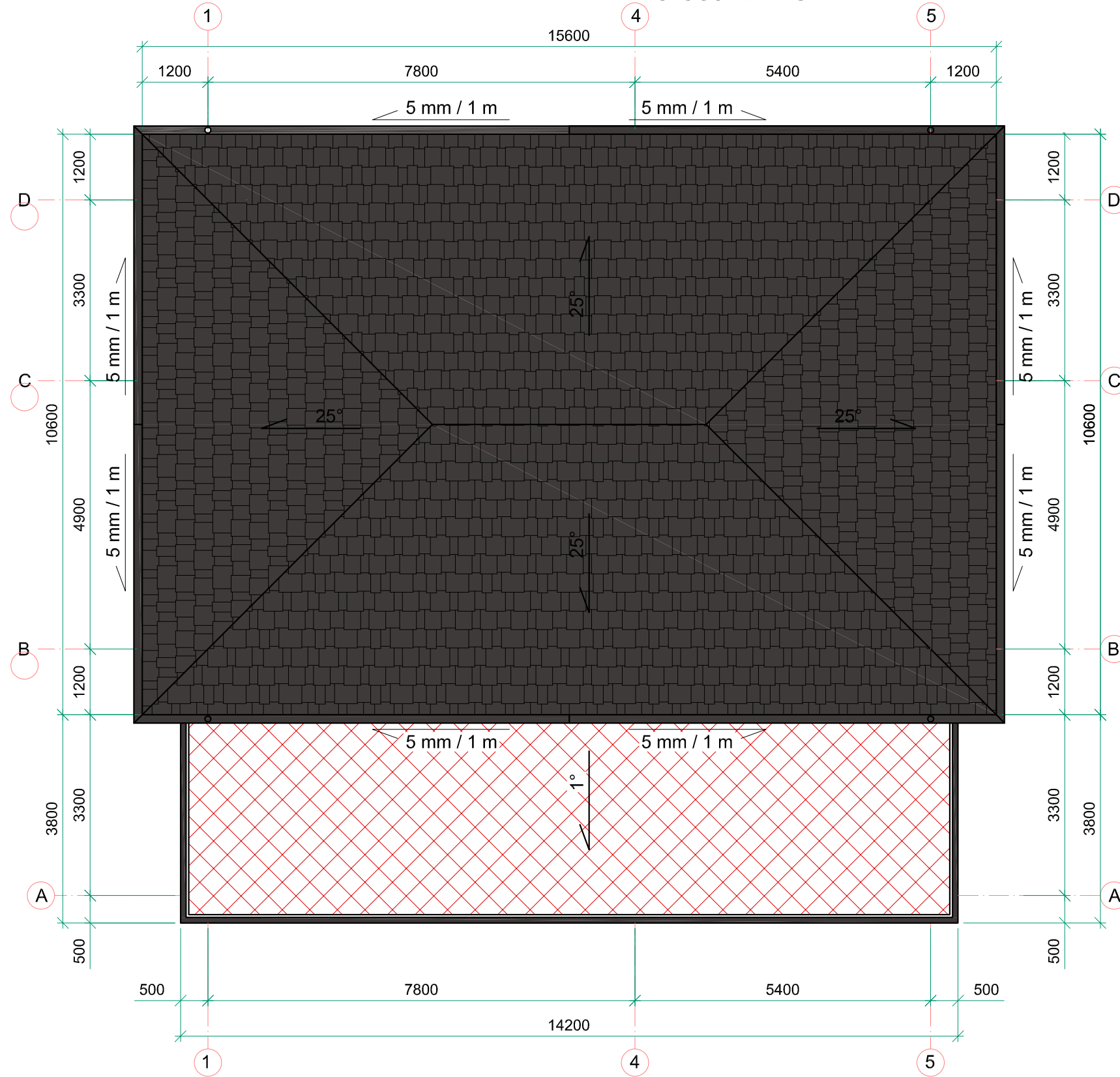

Sutartinis žymėjimas:

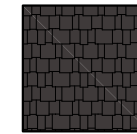

Stogo danga:  
Čerpių imitacijos plieninė stogo danga  
Spalva: Tamsiai ruda

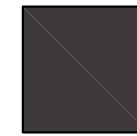

Skardos gaminiai:  
Spalva: 8019

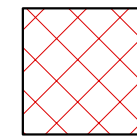

Balkono grindys:  
Akmens masės plytelės

Pastabos:

1. Stogo danga numatyta čerpių imitacijos plieninė danga.
2. Stogo danga turi būti įrengta remiantis gamintojo rekomendacijomis.
3. Lietaus surinkimo sistemai naudojama - latakai 150 mm, lietvamzdžiai 110 mm diametro.

Atestato Nr.	<b>G.Diržio projektavimo įmonė</b> Ukmergės 33b-2, Panevėžys. Telef.: 8,685,42144 dirzys.gintautas@gmail.com				Objektas Vienbučio gyvenamo namo Pramonės g. 6A, Venslaviškių k., Miežiškių sen., Panevėžio r. statybos projektas	
A1292	Proj. vadovas	G.Diržys		2021.07	Brėžinys <b>STOGO PLANAS</b>	Laida <b>0</b>
A1292	Architektas	G.Diržys		2021.07		
BM001948	Arch. asistentė	F.Diržytė		2021.07		
38459	KPDV	V.Šlivinskas		2021.07		
LT	Užsakovas <b>I.K. (nuasmeninta)</b>				Žymuo <b>2021.02-TDP-SAK-2</b>	Lapas <b>2</b>
					Lapų <b>24</b>	

PJŪVIS A-A

PJŪVIS B-B

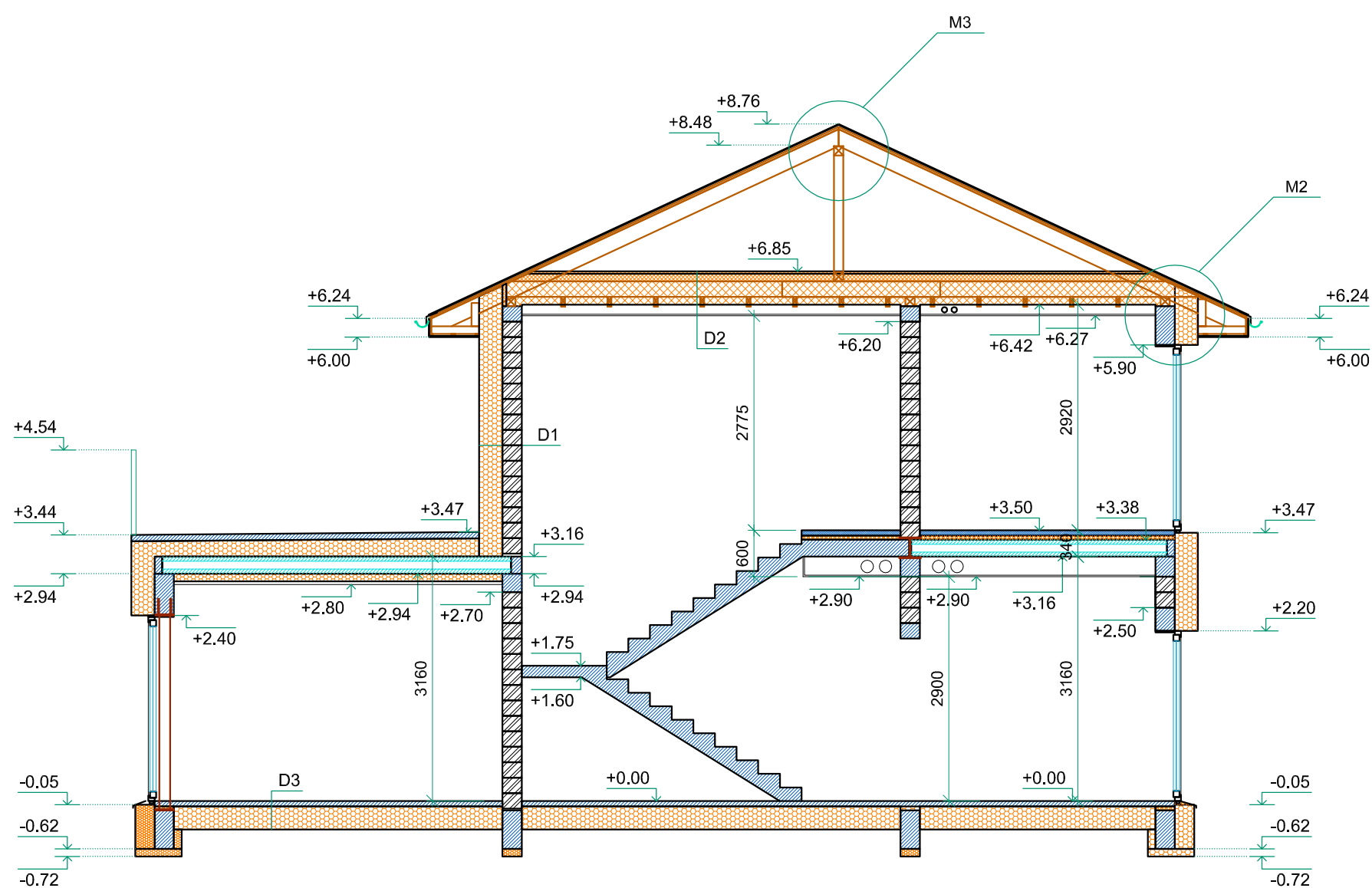
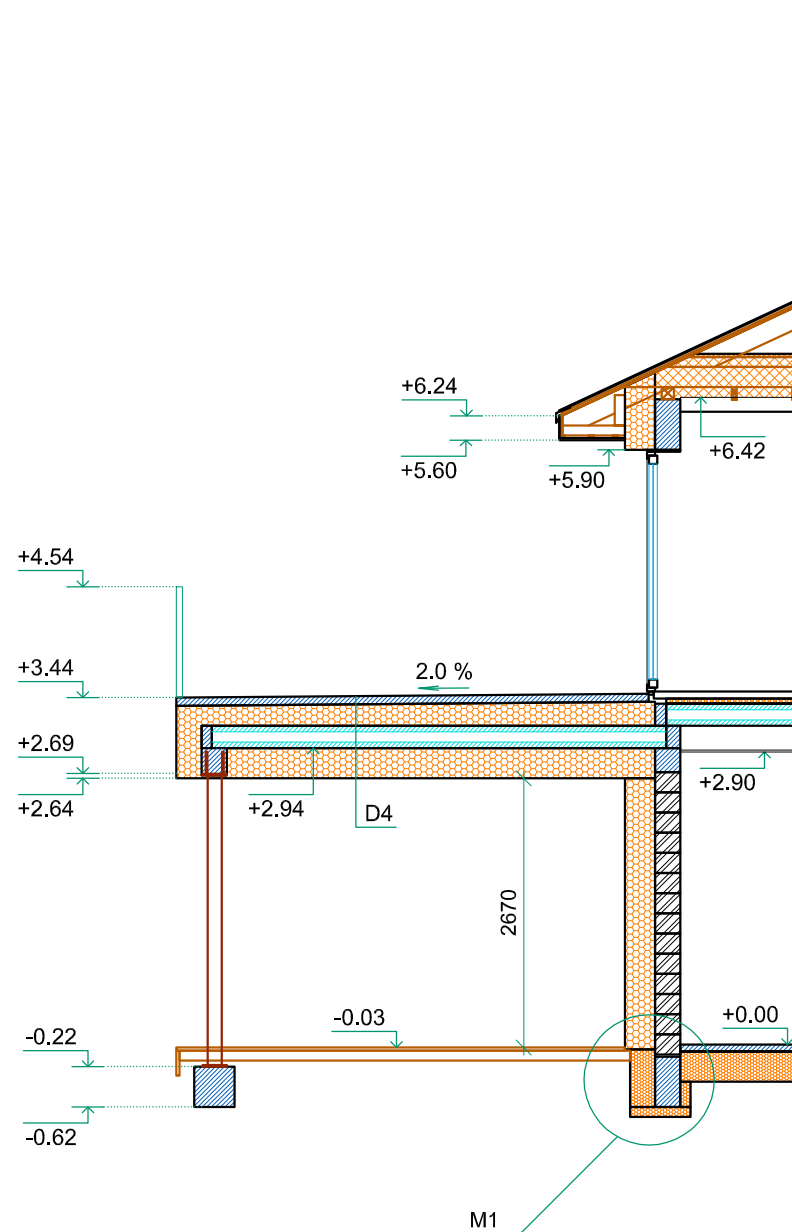

Sutartinis žymėjimas:

- Laikančių sienų mūras
- Armuotas monolitas
- Geoporo, neoporo šiluminė izoliacija
- Akmens vatos šiluminė izoliacija
- Gelžbetoninės perdangų plokštės
- Terasinės lentos

Atestato Nr.	<b>G.Diržio projektavimo įmonė</b> Ukmergės 33b-2, Panevėžys. Telef.: 8.685.42144 dirzys.gintautas@gmail.com				Objektas Vienbučio gyvenamo namo Pramonės g. 6A, Venslaviškių k., Miežiškių sen., Panevėžio r. statybos projektas	
A1292	Proj. vadovas	G.Diržys		2021.07	Brėžinys <b>PJŪVIS A-A, B-B</b>	Laida
A1292	Architektas	G.Diržys		2021.07		0
BM001948	Arch. asistentė	F.Diržytė		2021.07		
38459	KPDV	V.Šilvinskas		2021.07		
LT	Užsakovas <b>I.K. (nuasmeninta)</b>				Žymuo <b>2021.02-TDP-SAK-3</b>	
					Lapas <b>3</b>	Lapų <b>24</b>

