



UAB „SVERTAS“

UŽSAKOVAS:

UAB „LAZDYNO RIEŠUTAS“

STATINYS:

Liepų al. 2E, Cirklišio k., Cirklišio sen.,  
Švenčionių r. sav.

PROJEKTO  
PAVADINIMAS:

Gamybos, pramonės (7.8) paskirties pastato Liepų al.  
2E, Cirklišio k., Cirklišio sen., Švenčionių r. sav.  
statybos projektas

ETAPAS:

PP (Projektiniai pasiūlymai)

PROJEKTO NR:

21-018/155-PP

STATYBOS RŪŠIS:

Nauja statyba

STATINIO  
KATEGORIJA:

Neypatingasis

PAREIGOS	KVALIFIKACIJOS ATESTATO NR.	VARDAS, PAVARDĖ	PARAŠAS
DIREKTORIUS		V. Vetlugin	
PROJEKTO VADOVAS	22300	V. Vetlugin	
ARCHITEKTAS	A 467	P. Jansonas	

## PROJEKTO DALIES (PP) DOKUMENTŲ SUDĖTIES ŽINIARAŠTIS

### Projekto dalies tekstinių dokumentų sudėties žiniaraštis

Eil. Nr.	Dokumento žymuo	Pavadinimas	Pastabos
1.	21-018/155-PP-PŽ	Projekto dalies dokumentų sudėties žiniaraštis	
2.	21-018/155-PP-AR	Aiškinamasis raštas	

### Projekto dalies brėžinių žiniaraštis

Brėž. Nr.	Lapų sk.	Laida	Brėžinio pavadinimas	Pastabos
PP-SP-01	1	0	Sklypo sutvarkymo planas M1:500	
PP-SA-02	1	0	Pirmo aukšto planas M1:200	
PP-SA-03	1	0	Pastato pjūvis 1-1 M1:100	
PP-SA-04	1	0	Pastato fasadai M1:200	
PP-SA-05	1	0	Vizualizacija	

### Procedūriniai dokumentai

Eil. Nr.	Dokumento žymuo	Pavadinimas	Pastabos
1	2021-09-06	Projektinių pasiūlymų rengimo užduotis	2 lap.
2	Nr.44/1349957	Nekilnojamo turto registro centrinio duomenų banko išrašas	2 lap.
3	Kadastr.Nr. 860100010232	Žemes sklypo planas	1 lap.
4			
5			

Projektas atitinka normatyviniams ir statybos dokumentų reikalavimams.

Projekto vadovas  V. Vetlugin KA Nr. 22300

0	2021	Projektiniai pasiūlymai			
Laida	Išleidimo data	Laidos statusas, keitimo priežastis (jei taikoma)			
KVAL. PATV. DOK. NR.	UAB „SVERTAS“		Gamybos, pramonės (7.8) paskirties pastato Liepų al. 2E, Cirklišio k., Cirklišio sen., Švenčionių r. sav. statybos projektas		
22300	PV	V. Vetlugin	PROJEKTO DALIES DOKUMENTŲ SUDĖTIES ŽINIARAŠTIS	Laida	
A 467	Arch.	P. Jansonas		0	
LT	Užsakovas: UAB „LAZDYNO RIEŠUTAS“		21-018/155-PP-PŽ	Lapas	Lapų
				1	1

# PROJEKTINIŲ PASIŪLYMŲ RENGIMO UŽDUOTIS

2021-09-06

TVIRTINU:

Teritorijų planavimo ir architektūros departamento direktorius  
(savivaldybės vyriausioji architektė)

N. I.

2021 m. 09 mėn. 10 d.

REG.NR.: (24.4.7)IS-3135

**1. Informacija apie sumanytą projektuoti statinį (pavadinimas, statybos rūšis, statinio kategorija, statinio pagrindinė naudojimo paskirtis), žemės sklypo ir statinio (techniniai ir paskirties) rodikliai:**

1.1	Objekto pavadinimas	Gamybos, pramonės (7.8) paskirties pastato Liepų al. 2E, Cirklišio k., Cirklišio sen., Švenčionių r. sav. statybos projektas
1.2	Statybos vieta	Liepų al. 2E, Cirklišio k., Cirklišio sen., Švenčionių r. sav.
1.3	Statybos rūšis	Nauja statyba.
1.4	Statinio kategorija	Neypatingasis statinys
1.5	Statinio pagrindinė naudojimo paskirtis (pagal STR 1.01.03:2017)	Gamybos, pramonės paskirties pastatas 7.8.
1.6	Žemės sklypo rodikliai	Žemės sklypo unikalus Nr. 4400-2024-9105. Kadastrinis Nr. 8610/0001:232: Cirklišio k.v. Naudojimo būdas: Pramonės ir sandėliavimo objektų teritorijos. Žemės sklypo plotas: 0,9100 ha. - Sklypo užstatymo tūrio tankis ~ 1,1; - Sklypo tankis ~ 21%; - Apželdintas sklypo plotas ~ 1790 m <sup>2</sup> (19%)
1.7	Statinio techniniai rodikliai*	Statinio paskirtis : Gamybos pastatas su sandėliavimo patalpomis. - Bendras plotas ~ 1008.3 m <sup>2</sup> ; - Užimtas žemės plotas ~ 1099.96 m <sup>2</sup> ; - Tūris ~ 7257m <sup>3</sup> ; - Aukštų skaičius -1; aukštis ~ 7.5 m; - Išorės apdailos medžiagos – Daugiasluoksnės plokštės (sandwich); - Stogo konstrukcija – dvišlaitis.
1.8	Planuojamos veiklos rodikliai*	Gamybos paskirties pastate planuojama įrengti betono gaminių (plytelių, trinkelų ir kt.) gamybos liniją. Gamybos apimtis apie 500 m <sup>3</sup> per mėnesį. Darbuotojų skaičius – 8 žm.

\* Žvaigždute pažymėti rodikliai apskaičiuojami vadovaujantis Nekilnojamojo turto kadastrinių matavimų ir kadastro duomenų surinkimo taisyklėmis, kurias tvirtina Lietuvos Respublikos žemės ūkio ministras. Baigus statybą ir atlikus kadastrinius matavimus šie rodikliai gali turėti neesminių nukrypimų.

## 2. Projektinių pasiūlymų paskirtis:

padėti nustatyti specialiuosius architektūros ir specialiosios saugomų teritorijų tvarkymo ir apsaugos reikalavimus rengiamam projektui; informuoti visuomenę apie statinio, kuriam Teritorijų planavimo įstatymo [5.10] 20 straipsnyje numatytais atvejais neparengti teritorijų planavimo dokumentus ir statyba konkrečiame sklype leidžiama, projektavimą.



### 3. Projektinių pasiūlymų sudėtis:

3.1	Aiškinamasis raštas	Bendrasis aiškinamasis raštas, situacijos planas, statinio pagrindinė naudojimo paskirtis, statybos rūšys, paaiškinimai ir pagrindžiami projektinių pasiūlymų sprendiniai ir pan.
3.2	Grafinė dalis	Žemės sklypo planas. Statinio planas, statinio charakteringų pjūvių schemos, pastato vaizdinė informacija

### 4. Statytojo pateikiami dokumentai ir duomenys:

4.1	Žemės sklypo nuosavybės ir naudojimo teisę patvirtinantys dokumentai	Žemės sklypo pažymėjimas apie nekilnojamojo daikto ir daiktinių teisių į jį įregistravimą nekilnojamojo turto registre, žemės sklypo planas
4.2	Kiti duomenys	-

### 5. Projektinių pasiūlymų vaizdinė informacija (statinio su gretima urbanistine aplinka vizualizacija).

### 6. Kiti duomenys:

6.1. Projektinius pasiūlymus numatyta parengti iki 2021-09-15.

6.2. Užsakovui pateikiama 1 projektinių pasiūlymų kopija.

### STATYTOJAS (UŽSAKOVAS):

**UAB „LAZDYNO RIEŠUTAS“**,

Įmonės kodas: 178666232,

Adresas: A. Rymo g. 8, LT-18111 Švenčionys.

Direktorius Genadij Lazdin

(pareigos, vardas pavardė, parašas)

### PROJEKTINIŲ PASIŪLYMŲ RENGĖJAS:

**UAB „SVERTAS“**

Įmonės kodas: 155414959,

Adresas: Jaunystės g. 21, Visaginas, LT-31230

Direktorius Vasilius Vethugin

(pareigos, vardas pavardė, parašas)

# AIŠKINAMASIS RAŠTAS

## I. BENDRIEJI DUOMENYS

### Planuojamos veiklos organizatoriai ( užsakovai , statytojas ) :

UAB „LAZDYNO RIEŠUTAS“, į.k.: 178666232, A. Rymo g. 8, LT-18111 Švenčionys

Direktorius Genadij Lazdin;

Tel.: +370 650 80050;

El.paštas: genadij@lazdin.lt.

### Projekto rengėjas :

UAB „Svertas“, į.k. 155414959. Jaunystės g. 21, LT-31230 Visaginas.

PV V. Vetlugin;

Tel. +370-386-31-698; Mob. +370 640 28283,

El.paštas: svertas93@gmail.com.

### Projektuojamo objekto pavadinimas :

Gamybos, pramonės (7.8) paskirties pastato Liepų al. 2E, Cirklišio k., Cirklišio sen., Švenčionių r. sav. statybos projektas.

### Projektavimo stadija :

Projektiniai pasiūlymai .

### Planuojama statybos pradžia ir pabaiga :

2021 m. /2022 m.

Situacijos schema:



0	2021	Projektiniai pasiūlymai			
Laida	Išleidimo data	Laidos statusas, keitimo priežastis (jei taikoma)			
KVAL. PATV. DOK. NR.	UAB „SVERTAS“		Gamybos, pramonės (7.8) paskirties pastato Liepų al. 2E, Cirklišio k., Cirklišio sen., Švenčionių r. sav. statybos projektas		
22300	PV	V.Vetlugin		Laida	
A 467	Arch.	P.Jansonas		AIŠKINAMASIS RAŠTAS	0
LT	Užsakovas: UAB „LAZDYNO RIEŠUTAS“		21-018/155-PP-AR	Lapas	Lapų
				1	4

Pagal Švenčionių rajono teritorijos bendrąjį planą sklypas patenka į U2 zoną, įvardinta kaip „Priemiesčio, miestelio ir kaimo plėtros zona, kurioje numatoma žemės naudojimo kitos paskirties visų būdų ir pobūdžių teritorijų bei kitų su gyvenamųjų vietovių darnaus vystymosi užtikrinimu susijusių vidutinio intensyvumo naudojimo teritorijų plėtra.“

## II. AIŠKINAMASIS RAŠTAS

Projektiniai pasiūlymai rengiami naujam statybos objektui adresu **Liepų al. 2E, Cirklišio k., Cirklišio sen., Švenčionių r. sav.**

Projektinių pasiūlymų paskirtis: padėti nustatyti specialiuosius architektūros ir specialiosios saugomų teritorijų tvarkymo ir apsaugos reikalavimus rengiamam projektui; informuoti visuomenę apie statinio, kuriam Teritorijų planavimo įstatymo [5.10] 20 straipsnyje numatytais atvejais neparengti teritorijų planavimo dokumentus ir statyba konkrečiame sklype leidžiama, projektavimą.

### 2.1. STATINIO STATYBOS VIETA

Analizuojama teritorija yra **Liepų al. 2E, Cirklišio k., Cirklišio sen., Švenčionių r. sav.** Statybos sklypo žemes kadastro Nr.8610/0001:232 (plotas 0.9100 ha).

Žemės sklypo naudojimo paskirtis – kita. Žemės sklypo naudojimo būdas – pramonės ir sandėliavimo objektų teritorijos. Šiaurės vakaruose sklypas ribojasi su valstybiniu mišku, privažiavimas prie sklypo iš Aukštaičių gatvės (krašto kelias Nr. 102 Vilnius – Švenčionys – Zarasai), šiaurės rytuose sklypas ribojasi su privačiais sklypais. Pietrytinėje dalyje ribojasi su Švenčionių profesinio rengimo centro teritorija (Centras įsikūręs buvusio Cirklišio dvaro teritorijoje). Pietvakariuose ribojasi su pravažiavimu.

Gamybos paskirties pastatas projektuojamas rytinėje sklypo dalyje, sklypo užstatymo zonos ribose. Žemės sklype, kuriame projektuojamas statinis, yra esami statiniai, eksploatuojamas sandėlis (unik.Nr.8696-9009-3054) ir apleistas buvusių svarstyklių pastatas (unik.Nr.8696-9009-3043).

Sklypo teritorijoje pieva, medžių nėra.

### 2.2. STATINIŲ PAGRINDINĖ NAUDOJIMO PASKIRTIS

- Gamybos, pramonės paskirties pastatas 7.8.

### 2.3. STATYBOS RŪŠIS

- Nauja statyba.

### 2.4. STATINIO KATEGORIJA

- Neypatingasis.

### 2.5. SKLYPO RODIKLIAI

- Sklypų plotas – 0,9100 ha;
- Užimtas žemės plotas – 1923.36 m<sup>2</sup>;
- Sklypo užstatymo tūrio tankis – 1,1;
- Sklypo užstatymo tankumas – 0,21 (21%) ;
- Apželdintas sklypo plotas – 1790 m<sup>2</sup> (19%) .

21-018/155-PP-AR	Lapas	Lapų	Laida
	2	4	



### Skaičiuotini užstatymo tūrio tankio ir užstatymo tankumo rodikliai:

•  $UTT = (\text{pastatų tūrių suma (kub. m)} / (\text{žemės sklypo plotas (kv. m)})) = 2185+7257+715+25/9100 = 1,1$ ;

•  $UT = (\text{visų žemės sklypo pastatų projekciją į žemės paviršių plotų suma (kv. m)} / (\text{žemės sklypo plotas (kv. m)})) = 682.1+1099.96+132+5.3/9100 = 1923.36/9100 = 0.21 = 21\%$ .

### 2.6. PROJEKTUOJAMO PASTATO RODIKLIAI

- Pastato bendras plotas – 1008.3 m<sup>2</sup>;
- Pastato naudingas plotas – 33 m<sup>2</sup>;
- Pastato tūris – 7257 m<sup>3</sup>;
- Aukštų skaičius -1;
- Pastato aukštis nuo absoliutinės pirmo aukšto grindų altitudės (abs. alt. 208,1) 7,50 m;

### III. PROJEKTINIŲ PASIŪLYMŲ SPRENDINIAI

Projektuojamas gamybinis pastatas su sandėliavimo patalpomis. Gamybos paskirties pastate planuojama įrengti betono gaminių (plytelių, trinkelėlių ir kt.) gamybos liniją. Gamybos apimtis apie 500 m<sup>3</sup> per mėnesį. Darbuotojų skaičius – 8 žm. Cechas sąlyginai skiriamas į gamybos ir sandėliavimo zonas. Numatomos buitinės patalpos darbuotojams (poilsio kambarys, persirengimo kambarys, dušai ir sanitarinis mazgas). Prie projektuojamo gamybinio pastato įrengiamas cemento bokštas ir šalia pietrytinio įėjimo projektuojama pavėsinė smėliui laikyti.

#### 3.1. PROJEKTINIAI SKLYPO PLANO SPRENDINIAI:

Sklypo planiniai sprendiniai parengti atsižvelgiant į esamą situaciją, užsakovo pageidavimus, automobilių poreikį.

Į sklypo teritoriją numatomi du įvažiavimai/išvažiavimai, pietinėje dalyje projektuojamas 3,5 m pločio įvažiavimas transportui ir 5,5 m pločio išvažiavimas iš teritorijos šiaurės-vakare. Privažiavimo ir apsisukimo aikštelės sklype projektuojamos iš asfaltbetoninės dangos.

Automobilių stovėjimo vietų poreikis apskaičiuojamas vadovaujantis STR 2.06.04:2014 „Gatvės ir vietinės reikšmės keliai. Bendrieji reikalavimai“:

- Gamybos paskirties patalpoms (500 m<sup>2</sup>)- 1 vieta 100 m<sup>2</sup> patalpų ploto = 5 vnt.;
- Sandėliavimo paskirties patalpoms (500 m<sup>2</sup>)- 1 vieta 200 m<sup>2</sup> sandėlių ploto = 3 vnt.;

Iš viso : 8 vietos.

Sklypo reljefas formuojamas pagal projektinį nuolydį. Visų dangų konstrukcijų sluoksnius žiūrėti sklypo sutvarkymo dalyje.

Apželdintas sklypo plotas – 1790 m<sup>2</sup> (19%).

Numatytas sklypo aptvėrimas iš tinklinių segmentų 2 m aukščio. Teritorijos apšvietimas numatomas lauko šviestuvais ant pastato.

#### 3.2. PROJEKTINIAI KONSTRUKCINIAI IR ARCHITEKTŪRINIAI SPRENDINIAI:

**Pamatai.** Poliniai.

**Konstruktinė schema.** Metalinis karkasas.

**Išorinės sienos.** Lauko sienos projektuojamos iš daugiasluoksnių plokščių.

**Stogas.** Stogas šlaitinis iš daugiasluoksnių plokščių.

**Langai.** Projektuojamos PVC profilio langai.

**Durys ir vartai.** Projektuojamos lauko durys metalinės ir skydinės durys, pakeliami ir stumdami

21-018/155-PP-AR	Lapas	Lapų	Laida
	3	4	

segmentiniai vartai. Projektuojamos vidinės durys skydinės.

**Pertvaros.** Projektuojamos mūrinės, gipskartono pertvaros. Sanitarinių mazgų ir dušų kabinoms projektuojamos PVC pertvaros.

**Sienų apdaila.** Potencialiai drėgnose patalpose sienų apdaila iš akmens masės plytelių. Visų kitų apdailinamų patalpų sienų apdaila – vandens emulsijos dažai.

**Lubos ir lubų apdaila.** Potencialiai drėgnose patalpose įrengiamos drėgmei atsparios pakabinamos lubos. Kitose patalpose pakabinamos lubos.

**Grindys.** Cecho patalpoje grindų danga – betoninė. Bendro naudojimo patalpų, sanitarinių mazgų, dušų ir pan. grindų danga – akmens masės plytelės.

### 3.3. ENERGINIŲ IŠTEKLIŲ KIEKIS IR APSIRŪPINIMAS

**Šildymo sistema:** Buitinių patalpų šildymas elektra šaltuoju sezonų metu.

**Vėdinimas:** Natūrali ištraukiamoji ventiliacija per vartus ir langus. Buitinėse, sanitarinėse, patalpose – mechaninė vėdinimo sistema.

**Vandentiekio tinklai:** vandens tiekimas projektuojamas nuo giluminio gręžinio.

**Buitiniai nuotekų tinklai:** numatomi nuotekų kaupimo talpyklos/-a.

**Lietaus nuotekų nuvedimas:** Lietaus vanduo nuo stogo ir kietų dangų nuvedamas į reljefą.

**Priešgaisrinis vandentiekis:** Išorės gaisrų gesinimas numatomas iš Cirklišio vandens tvenkinio.

**Elektros tiekimas:** Pagal AB „ESO“ technines sąlygas. Projektuojamas vidaus patalpų dirbtinis apšvietimas ir elektros teikimas gamybinėms poreikiams. Lauko apšvietimo šviestuvai įrengiami ant pastato sienų.

### 3.4 ATLIEKŲ TVARKYMAS

Visos atliekos bus tvarkomos įstatymų nustatyta tvarka. Teritorijoje numatoma išskirta vietą konteineriams atliekoms rūšiuoti, atliekos surenkamos ir išvežamos sudarius sutartį su šias paslaugas atliekančia organizacija, vykdoma ūkinė veikla ir jos plėtra nedarys ekologinės žalos.

### 3.5. STATINIO TECHNINIAI IR PASKIRTIES RODIKLIAI

Pavadinimas	Mato vienetas	Kiekis	Pastabos
<b>I. SKLYPAS</b>			
1. Sklypo plotas	m <sup>2</sup>	9100	
2. Sklypo užstatymo tūrio tankis		1,1	
3. Sklypo užstatymo tankis	%	21	
<b>II. PASTATAI</b>			
1. Gamybos ir pramonės paskirties pastatas.			
2. Pastato bendras plotas.*	m <sup>2</sup>	1008,3	
3. Pastato naudingas plotas.*	m <sup>2</sup>	33	
4. Pastato tūris.*	m <sup>3</sup>	7257	
5. Aukštų skaičius.	vnt.	1	
6. Pastato aukštis.*	m	7,50	
7. Energinio naudingumo klasė.	-	-	
8. Pastato (patalpų) akustinio komforto sąlygų klasė.	-	-	
9. Statinio atsparumo ugniai laipsnis	-	III	

**Neigiamas statybos poveikis gamtinei aplinkai nenumatomas.**

**Taršos padidėjimas neprognozuojamas.**

**Planuojamos veiklos įtakos atmosferos taršai aspektas nėra aktualus.**

21-018/155-PP-AR	Lapas	Lapų	Laida
	4	4	



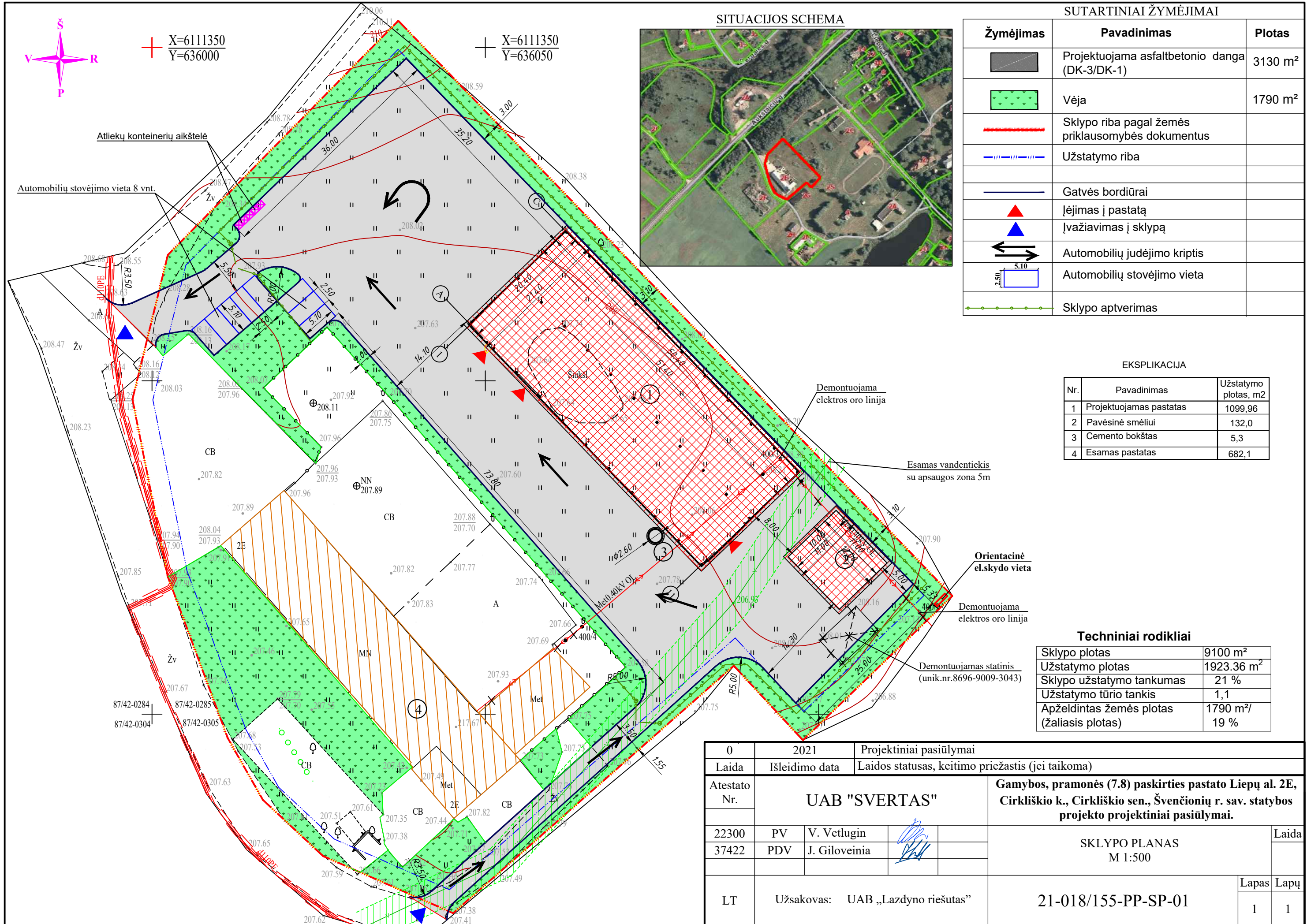

SUTARTINIAI ŽYMĖJIMAI

Žymėjimas	Pavadinimas	Plotas
	Projektuojama asfaltbetonio danga (DK-3/DK-1)	3130 m <sup>2</sup>
	Vėja	1790 m <sup>2</sup>
	Sklypo riba pagal žemės priklausomybės dokumentus	
	Užstatymo riba	
	Gatvės bordiūrai	
	Įėjimas į pastatą	
	Įvažiavimas į sklypą	
	Automobilių judėjimo kryptis	
	Automobilių stovėjimo vieta	
	Sklypo aptverimas	

EKSPLIKACIJA

Nr.	Pavadinimas	Užstatymo plotas, m <sup>2</sup>
1	Projektuojamas pastatas	1099,96
2	Pavėsinė smėliui	132,0
3	Cemento bokštas	5,3
4	Esamas pastatas	682,1

Techniniai rodikliai

Sklypo plotas	9100 m <sup>2</sup>
Užstatymo plotas	1923.36 m <sup>2</sup>
Sklypo užstatymo tankumas	21 %
Užstatymo tūrio tankis	1,1
Apželdintas žemės plotas (žalasis plotas)	1790 m <sup>2</sup> / 19 %

0	2021	Projektiniai pasiūlymai	
Laida	Išleidimo data	Laidos statusas, keitimo priežastis (jei taikoma)	
Atestato Nr.	<b>UAB "SVERTAS"</b>		<b>Gamybos, pramonės (7.8) paskirties pastato Liepų al. 2E, Cirklišio k., Cirklišio sen., Švenčionių r. sav. statybos projekto projektiniai pasiūlymai.</b>
22300	PV	V. Vetlugin	
37422	PDV	J. Giloveinia	
LT	Užsakovas: UAB „Lazdyno riešutas“		<b>21-018/155-PP-SP-01</b>
			Laida
			Lapas Lapų
			1 1

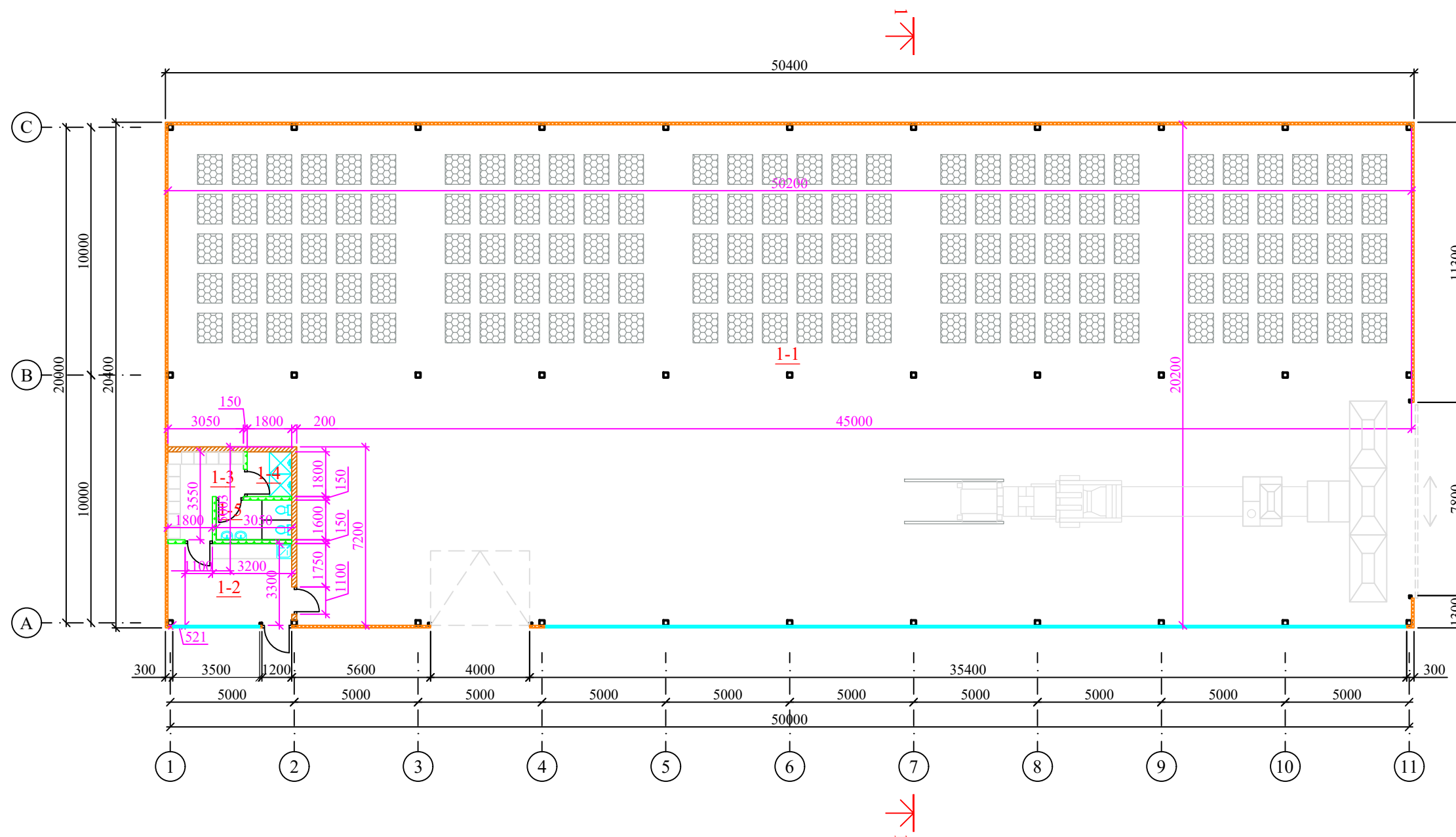



PATALPŲ EKSPLIKACIJA		
Nr.	Pavadinimas	Plotas, m <sup>2</sup>
1-1	Cechas	975.3
1-2	Poilsio kambarys	16.4
1-3	Persirengimo kambarys	8.6
1-4	Dušai	3.2
1-5	Sanitarinis mazgas	4.8
Iš viso:		1008.3

SUTARTINIAI ŽYMĖJIMAS

	Mūro pertvara
	Gipskartonio pertvara
	Daugiasluoksnių plokščių siena

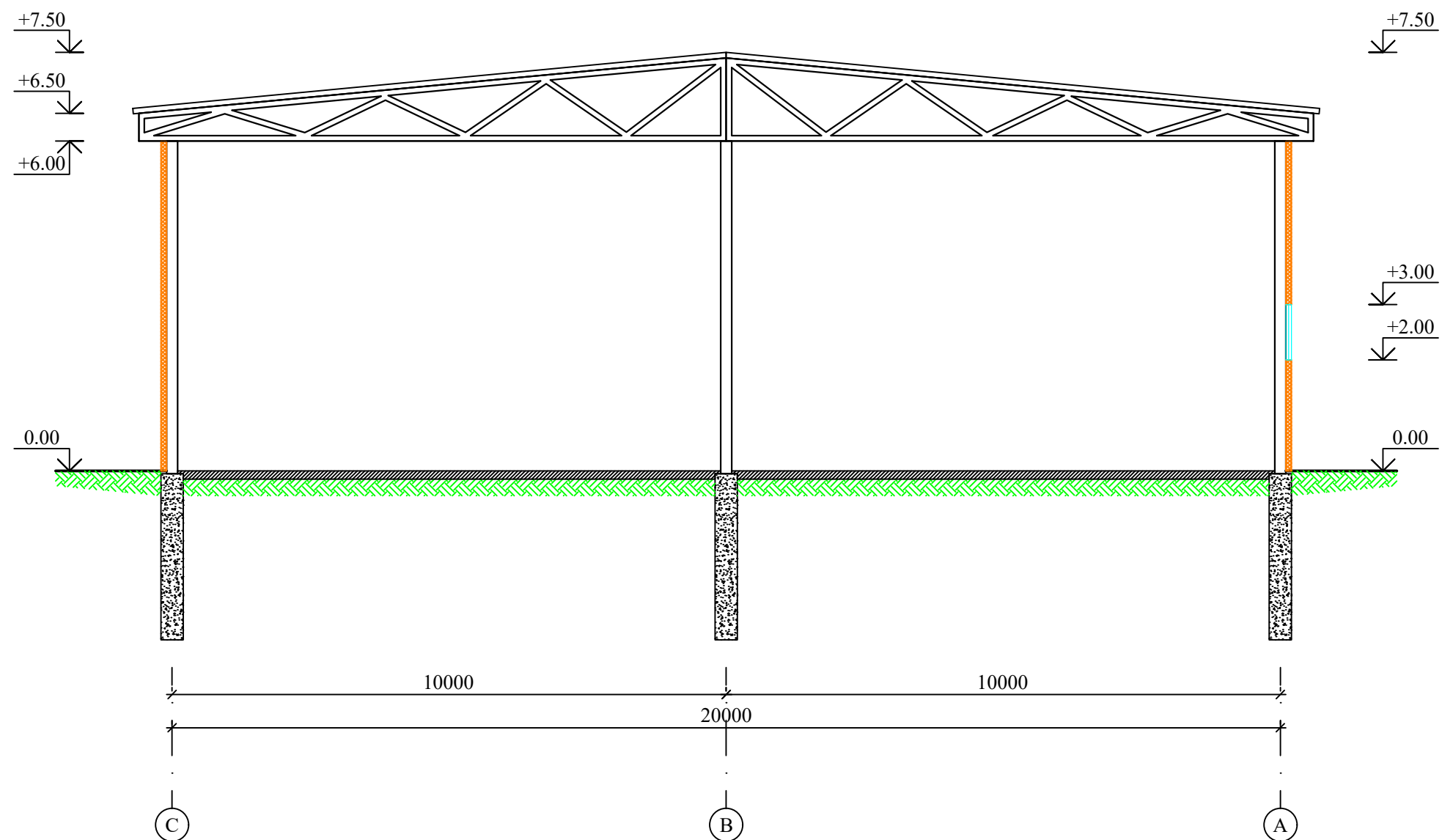
0	2021	Projektiniai pasiūlymai	
Laida	Išleidimo data	Laidos statusas, keitimo priežastis (jei taikoma)	
KVAL. PATV. DOK. NR.	UAB "SVERTAS"		Gamybos, pramonės (7.8) paskirties pastato Liepų al. 2E, Cirklišio k., Cirklišio sen., Švenčionių r. sav. statybos projekto projektiniai pasiūlymai.
22300	PV	V. Vetlugin	PIRMO AUKŠTO PLANAS M 1:200
A 467	Archit.	P. Jansonas	
LT	Užsakovas:	UAB „Lazdyno riešutas“	
		21-018/155-PP-SA-02	Lapas Lapų
			1 1



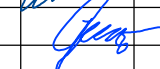

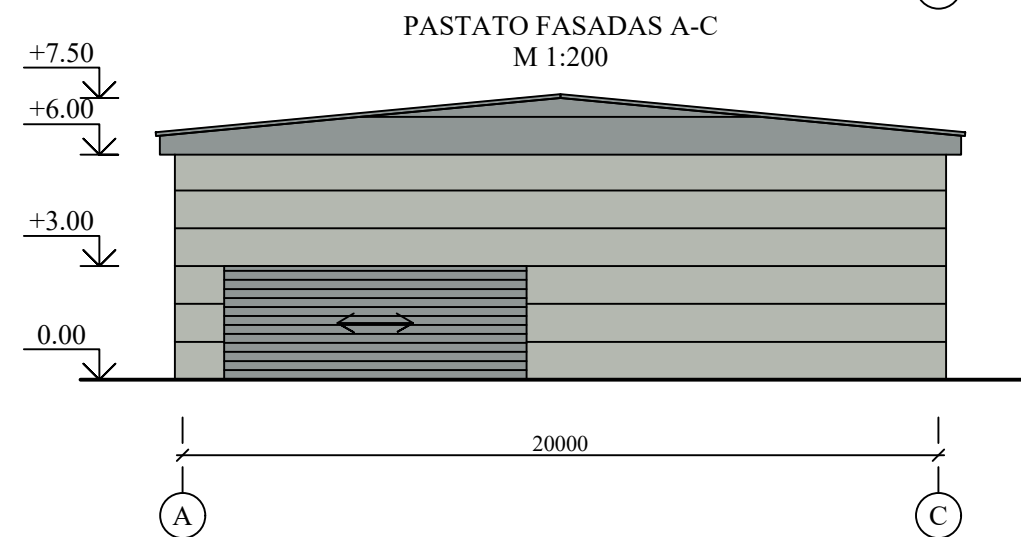
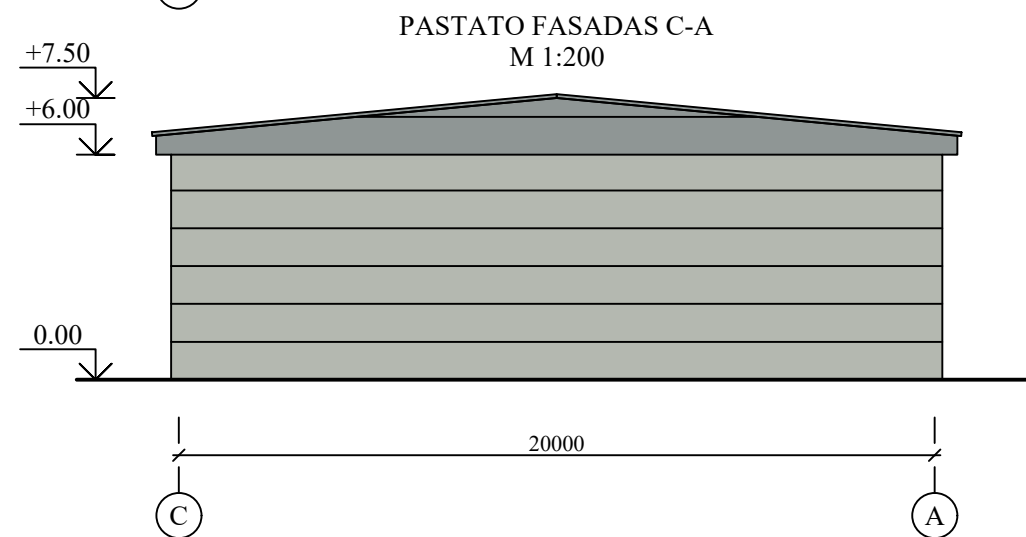
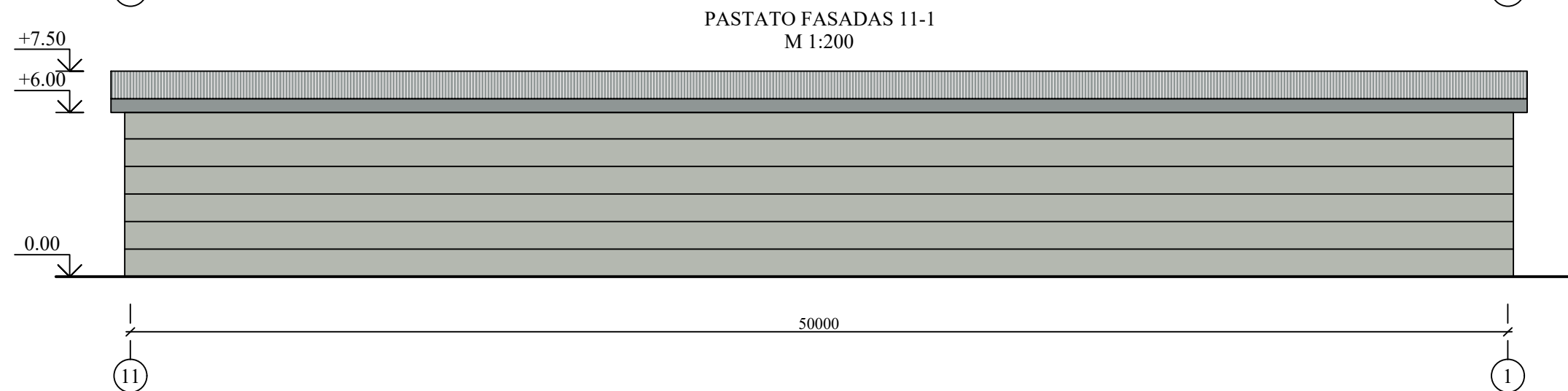
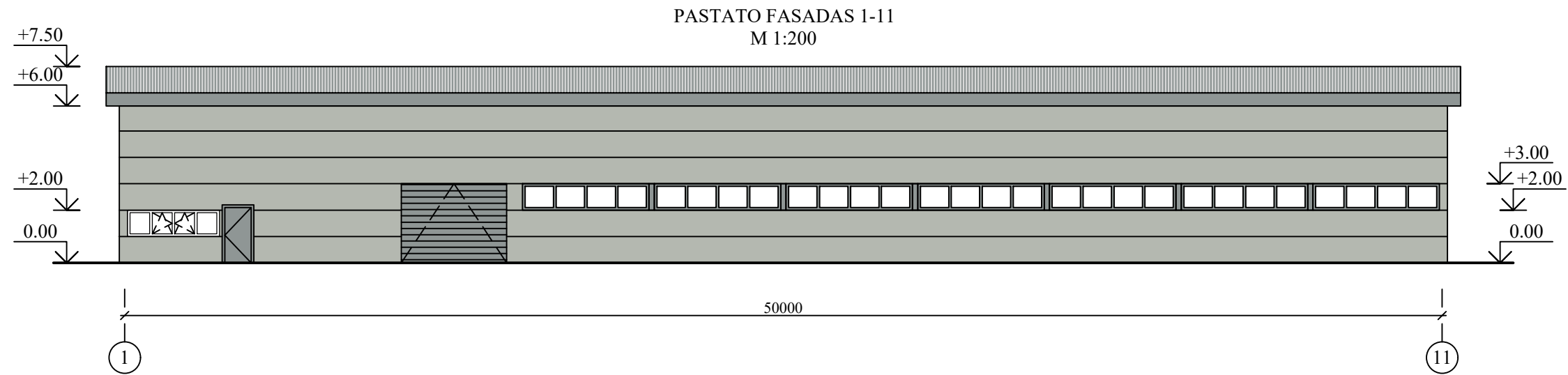
0	2021	Projektiniam pasiūlymui			
Laida	Išleidimo data	Laidos statusas, keitimo priežastis (jei taikoma)			
KVAL. PATV. DOK. NR.	<b>UAB "SVERTAS"</b>			Gamybos, pramonės (7.8) paskirties pastato Liepų al. 2E, Cirklišio k., Cirklišio sen., Švenčionių r. sav. statybos projekto projektiniai pasiūlymai.	
22300	PV	V. Vetlugin		PASTATO PJŪVIS 1-1 M 1:100	
A 467	Archit.	P. Jansonas			
LT	Užsakovas: UAB „Lazdyno riešutas“		21-018/155-PP-SA-03	Lapas 1	Lapų 1



0	2021	Projektiniai pasiūlymai		
Laida	Išleidimo data	Laidos statusas, keitimo priežastis (jei taikoma)		
KVAL. PATV. DOK. NR.	<b>UAB "SVERTAS"</b>			Gamybos, pramonės (7.8) paskirties pastato Liepų al. 2E, Cirklišio k., Cirklišio sen., Švenčionių r. sav. statybos projekto projektiniai pasiūlymai.
22300	PV	V. Vetlugin		PASTATO FASADAI M 1:200
A 467	Archit.	P. Jansonas		
LT	Užsakovas:	UAB „Lazdyno riešutas“		21-018/155-PP-SA-04
				Lapas
				1
				Lapų
				1





0	2021	Projektiniai pasiūlymai			
Laida	Išleidimo data	Laidos statusas, keitimo priežastis (jei taikoma)			
KVAL. PATV. DOK. NR.	<b>UAB "SVERTAS"</b>			Gamybos, pramonės (7.8) paskirties pastato Liepų al. 2E, Cirklišio k., Cirklišio sen., Švenčionių r. sav. statybos projekto projektiniai pasiūlymai.	
22300	PV	V. Vetlugin		VIZUALIZACIJA	Laida
A 467	Archit.	P. Jansonas			0
LT	Užsakovas: UAB „Lazdyno riešutas“		21-018/155-PP-SA-05		Lapas 1
					Lapų 1