

SITUACIJOS SCHEMA

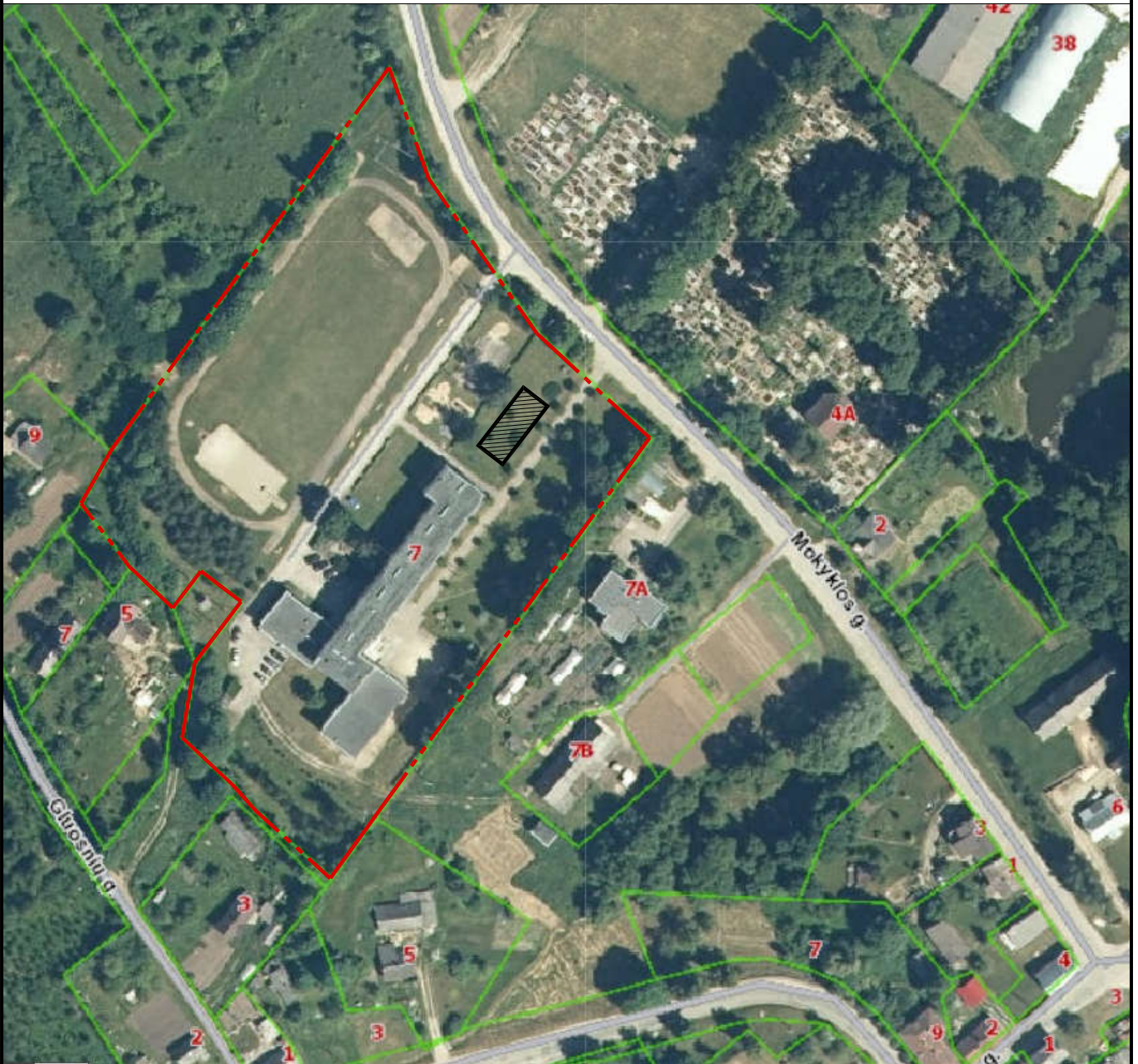

SUTARTINIAI ŽYMĖJIMAI



- Sklypo riba



- Projektuojamas pastatas

A	2019 09	Statybos leidimui	
Laida	Išleidimo data	Laidos statusas ir išleidimo priežastis	
Kval. Dok. Nr.	UAB "Archidomus" Neužmirštuolių g. 1-9 LT-04124 Vilnius telefonas: +370 698 87423 el. paštas: archidomus.lt@gmail.com		Laikino mokslo paskirties modulinio pastato (gaminio) - vaikų darželio Mokyklos g. 7, Lygumų mstl., Pakruojo r. sav., statybos projektas sklypo kadastrinis Nr. 6540/0002:132
A 470	PV	V. Mikalauskas	SITUACIJOS SCHEMA
A 1746	APDV	I. Kojelienė	
LT	Užsakovas: Pakruojo r. Lygumų pagrindinė mokykla Statytojas: Pakruojo rajono savivaldybė		AD 19 145 - PP - SP - 01 Lapas 1 Lapų 1

SKLYPO PLANAS M 1:500











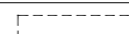
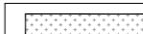

EKSPLIKACIJA

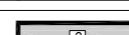
- Projektuojamas laikinas mokslo paskirties modulinis pastatas - vaikų darželis
- Esami pastatai.

TECHNINIAI-EKONOMINIAI RODIKLIAI

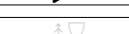
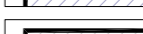
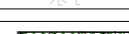
Rodiklis	Kiekis
SKLYPAS	
Žemės sklypo plotas	18 746 m ²
Sklypo užstatymo tankis	8,76 %
Sklypo užstatymo intensyvumas	15,24 %
Visų statinių užimamas plotas	1642 m ²
PASTATAS	
Bendrasis plotas	172,82 m ²
Pagrindinis plotas	136,39 m ²
Pagalbinis plotas	36,43 m ²
Pastato užimamas plotas	192,77 m ²
Pastato tūris	688 m ³
Pastato aukštų skaičius	1
Pastato aukštis	3,80

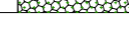
SUTARTINIAI ŽYMĖJIMAI

	- Sklypo riba		- Veja
	- Tvarkomos teritorijos riba		- Veja (už sklypo ribos)
	- Projektuojamas laikinas modulinis pastatas		- Projektuojama betoninių trinkelų danga 14m ²
	- Esami pastatai		- Esama betoninių trinkelų danga
	- Įėjimas į pastatą		- Esama asfaltbetonio danga
	- Esami želdiniai		- Esama asfaltbetonio danga
	- Ažūrinė trinkelų danga		- Esama žvyro danga
	- Įspėjamasis paviršius (akliesiems ir silpnaregiams, lygiagrečių juostelių) skirtas judėjimo kryptį pažymėti		- Gaisrinių automobilių judėjimo kelias

PASTABA:

- Pėsčiųjų tako plotis turi būti ne mažesnis kaip 1 200 mm tarp vejos bortų. Pėsčiųjų tako išilginis nuolydis turi būti ne didesnis kaip 1:20 (5%).

A	2021	Statybos leidimui	
Laida	Išleidimo data	Laidos statusas ir išleidimo priežastis	
Kval. Dok. Nr.		UAB "Archidomus" Neužmirštuolių g. 1-9 LT-04124 Vilnius telefonas: +370 698 87423 el. paštas: archidomus.lt@gmail.com	Laikino mokslo paskirties modulinio pastato (gaminio) - vaikų darželio Mokyklos g. 7, Lygumų mstl., Pakruojo r. sav., statybos projektas sklypo kadastrinis Nr. 6540/0002:132
A 470	PV	V. Mikalauskas	Laida
A 1746	APDV	I. Kojalienė	A
LT	Užsakovas: Pakruojo r. Lygumų pagrindinė mokykla Statytojas: Pakruojo rajono savivaldybė	AD 19 145 - PP - SP - 02	Lapas 1
			Lapų 1

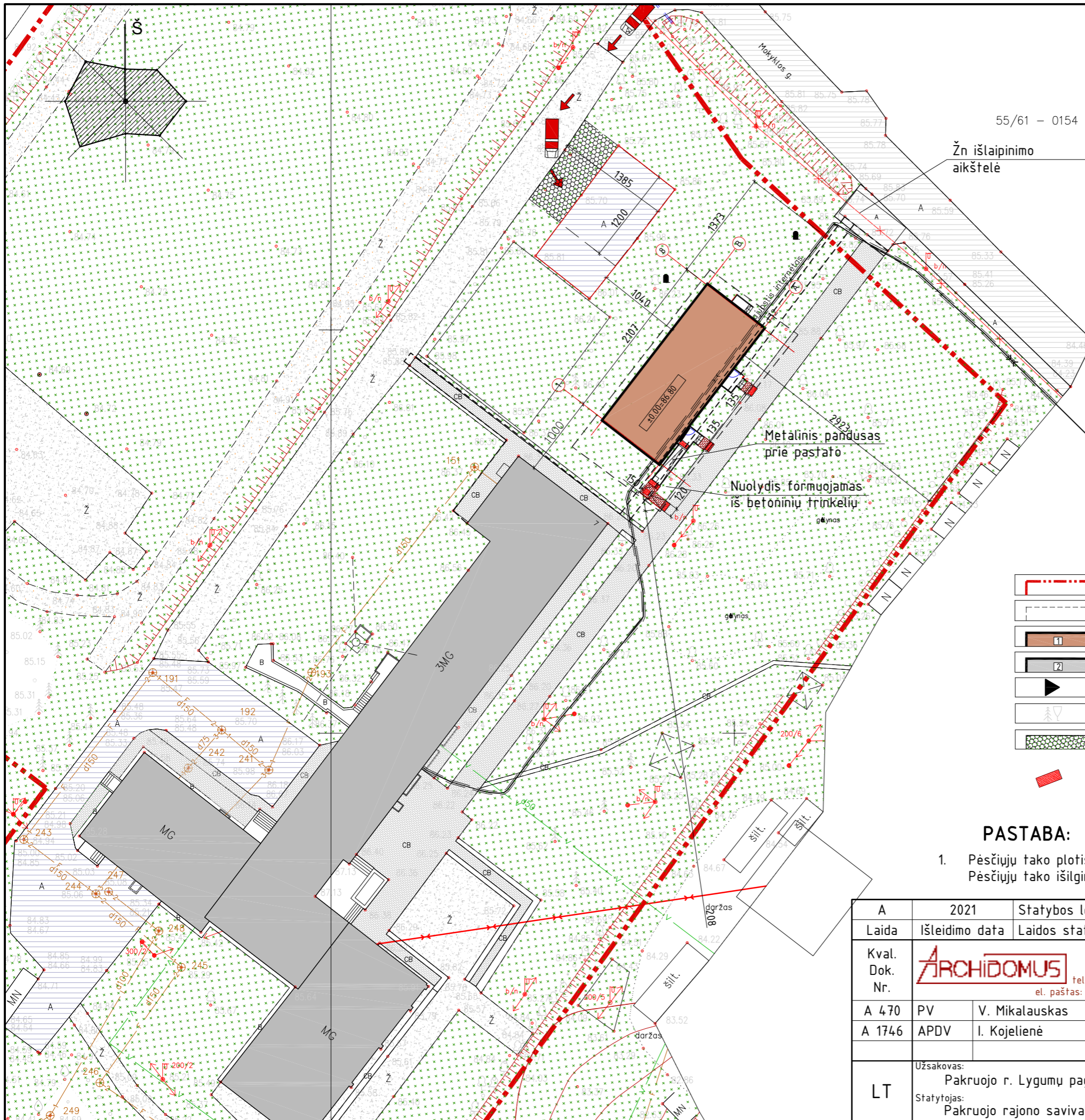

PIRMO AUKŠTO PLANAS M 1:100

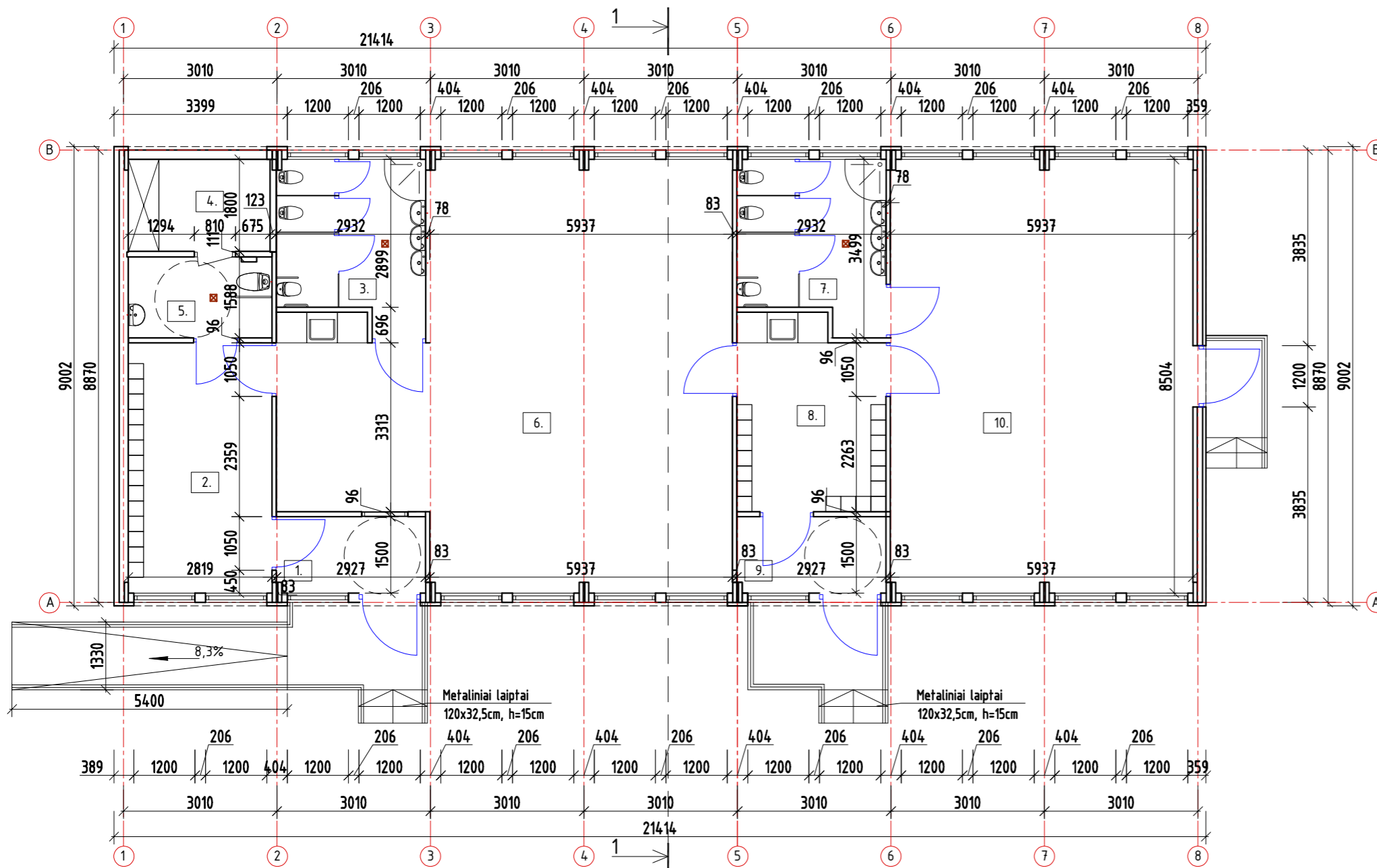

PATALPŲ EKSPLIKACIJA		
Pat. Nr.	Pavadinimas	Plotas, m ²
1	Tambūras	4,36
2	Rūbinėlė	13,83
3	San.mazgas	9,10
4	Techninė patalpa	5,00
5	San.mazgas	4,47
6	Grupė	61,40
7	San.mazgas	9,10
8	Rūbinėlė	10,76
9	Tambūras	4,40
10	Grupė	50,40
Viso:		172,82

A	2021 07	Statybos leidimui, konkursui	
Laida	Išleidimo data	Laidos statusas ir išleidimo priežastis	
Kval. Dok. Nr.	ARCHIDOMUS	UAB "Archidomus" Neužmirštuolių g. 1-9 LT-04124 Vilnius telefonas: +370 698 87423 el. paštas: archidomus.lt@gmail.com	Laikino mokslo paskirties modulinio pastato (gaminio) - vaikų darželio Mokyklos g. 7, Lygumų mstl., Pakruojo r. sav., statybos projektas sklypo kadastrinis Nr. 6540/0002:132
A 470	PV	V. Mikalauskas	Laid
A 1746	APDV	I. Kojelienė	A
LT	Užsakovas: Pakruojo r. Lygumų pagrindinė mokykla Statytojas: Pakruojo rajono savivaldybė	AD 19 145 - TDP - SA - 01	Lapas 1 Lap 1

STOGO PLANAS M 1:100

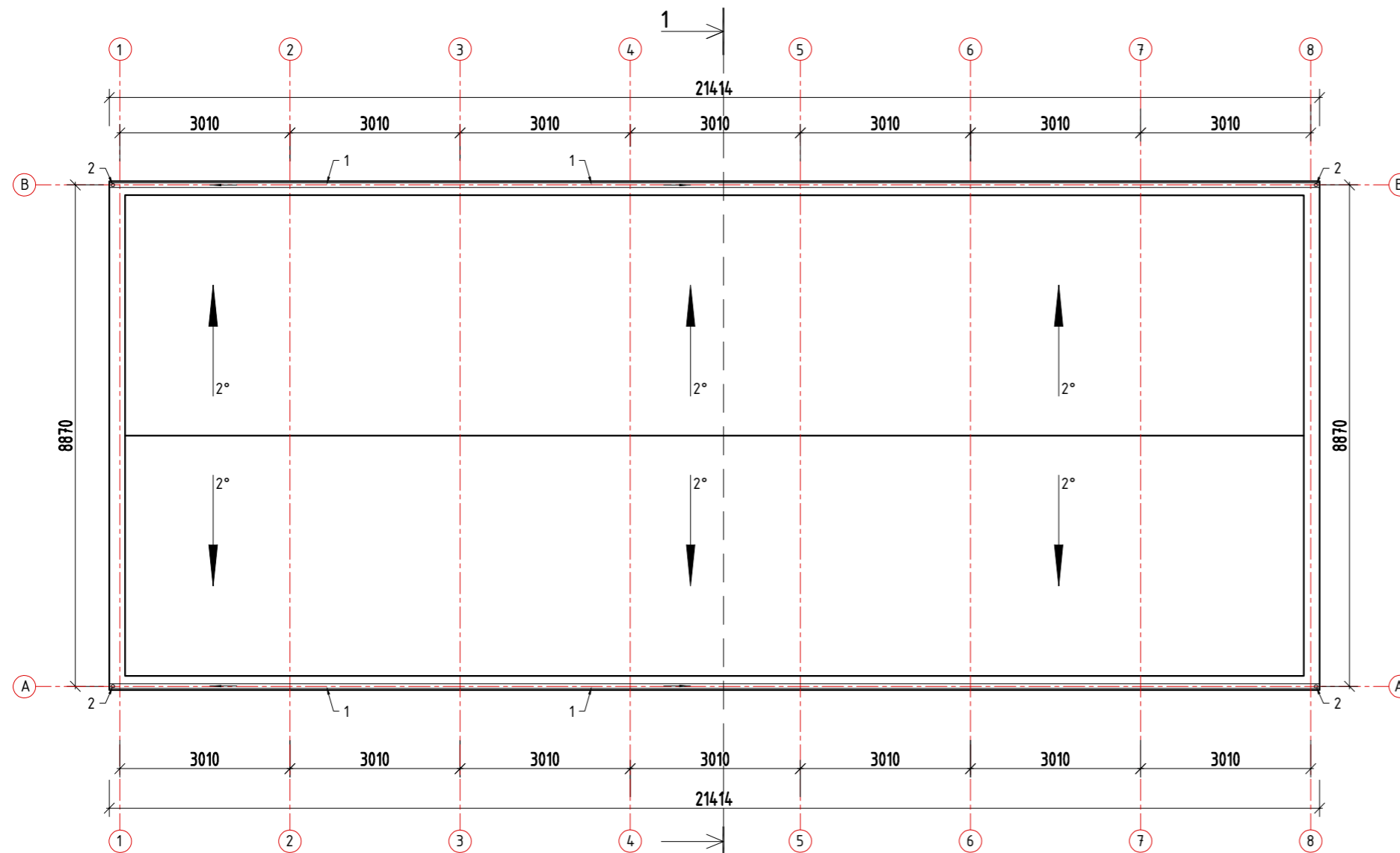

PASTABA:
 Stogo plotas - 177,35m²
 1-lietaus surinkimo latakas - 24,80m
 2-lietvamzdis - 13,0m

A	2021 07	Statybos leidimui, konkursui	
Laida	Išleidimo data	Laidos statusas ir išleidimo priežastis	
Kval. Dok. Nr.	ARCHIDOMUS UAB "Archidomus" Neužmirštuolių g. 1-9 LT-04124 Vilnius telefonas: +370 698 87423 el. paštas: archidomus.lt@gmail.com	Laikino mokslo paskirties modulinio pastato (gaminio) - vaikų darželio Mokyklos g. 7, Lygumų mstl., Pakruojo r. sav., statybos projektas sklypo kadastrinis Nr. 6540/0002:132	
A 470	PV	V. Mikalauskas	Laid
A 1746	APDV	I. Kojelienė	A
			STOGO PLANAS 1:100
LT	Užsakovas: Pakruojo r. Lygumų pagrindinė mokykla Statytojas: Pakruojo rajono savivaldybė	AD 19 145 - TDP - SA - 02	Lapas 1 Lap 1

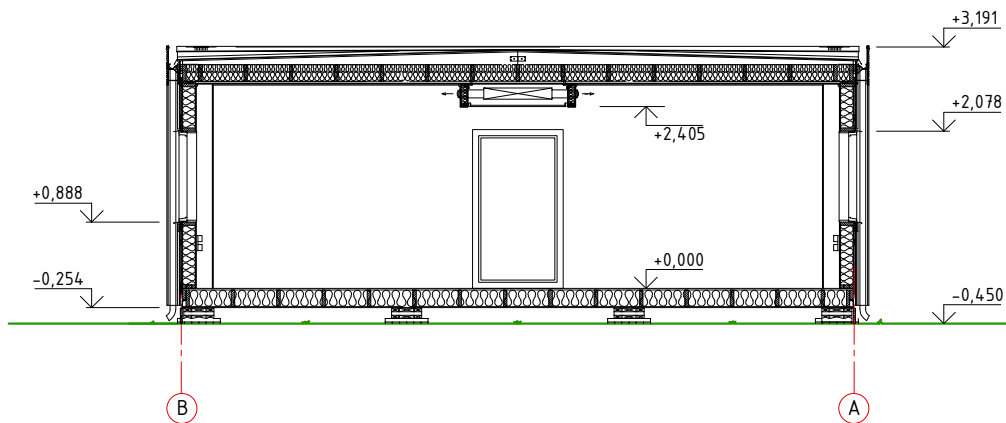

A	2021 07	Statybos leidimui, konkursui			
Laida	Išleidimo data	Laidos statusas ir išleidimo priežastis			
Kval. Dok. Nr.	 UAB "Archidomus" Neužmirštuolių g. 1-9 LT-04124 Vilnius telefonas: +370 698 87423 el. paštas: archidomus.lt@gmail.com		Laikino mokslo paskirties modulinio pastato (gaminio) - vaikų darželio Mokyklos g. 7, Lygumų mstl., Pakruojo r. sav., statybos projektas sklypo kadastrinis Nr. 6540/0002:132		
A 470	PV	V. Mikalauskas	PJŪVIS 1-1 1:100	Laid	
A 1746	APDV	I. Kojelienė		A	
LT	Užsakovas: Pakruojo r. Lygumų pagrindinė mokykla Statytojas:		AD 19 145 - TDP - SA - 03	Lapas	Lap
				1	1

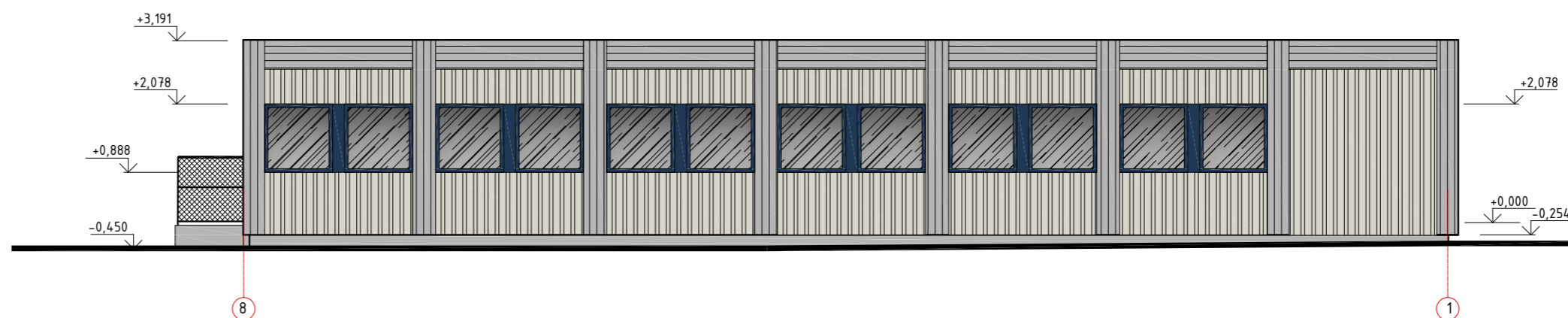
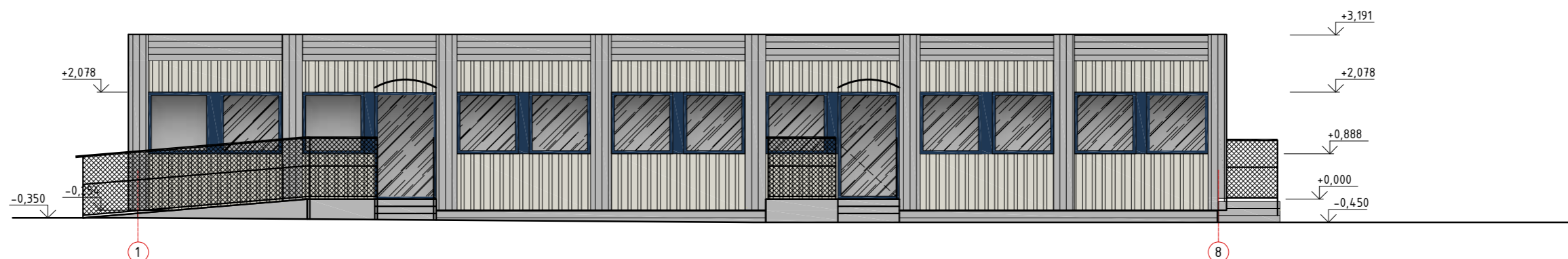

FASADŲ APDAILA:		
Žymėjimas	Aprašymas	Spalva
1	cokolis - dailylentė	tamsiai pilka
2	fasadų plokštumos - dailylentė	tamsiai pilka
3	fasadų plokštumos - dailylentė	šviesiai pilka
4	išorės durys - plastikinės	tamsiai mėlyna
5	išorės langai - plastikiniai	tamsiai mėlyna

A	2021 07	Statybos leidimui, konkursui	
Laida	Išleidimo data	Laidos statusas ir išleidimo priežastis	
Kval. Dok. Nr.	ARCHIDOMUS	UAB "Archidomus" Neužmirštuolių g. 1-9 LT-04124 Vilnius telefonas: +370 698 87423 el. paštas: archidomus.lt@gmail.com	Laikino mokslo paskirties modulinio pastato (gaminio) - vaikų darželio Mokyklos g. 7, Lygumų mstl., Pakruojo r. sav., statybos projektas sklypo kadastrinis Nr. 6540/0002:132
A 470	PV	V. Mikalauskas	Laid
A 1746	APDV	I. Kojelienė	A
LT	Užsakovas: Pakruojo r. Lygumų pagrindinė mokykla Statytojas: Pakruojo rajono savivaldybė	AD 19 145 - TDP - SA - 04	Lapas Lap 1 1

FASADAS A-B M 1:10

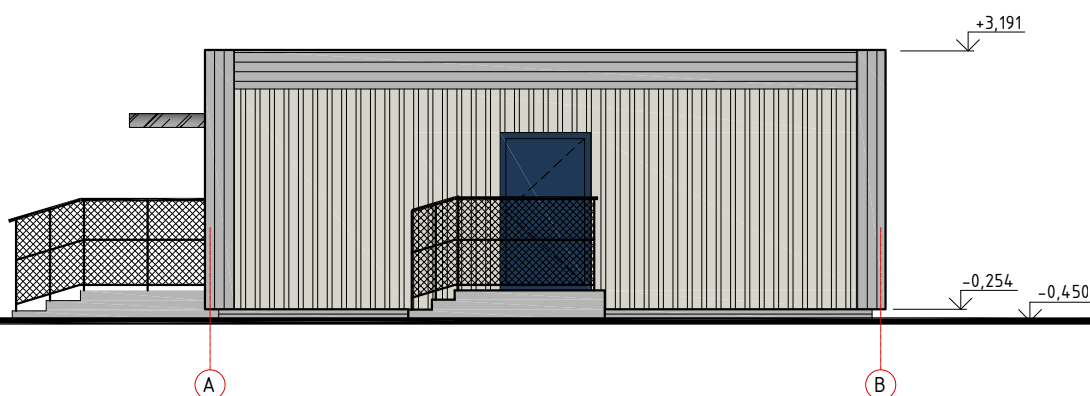

FASADAS B-A M 1:100

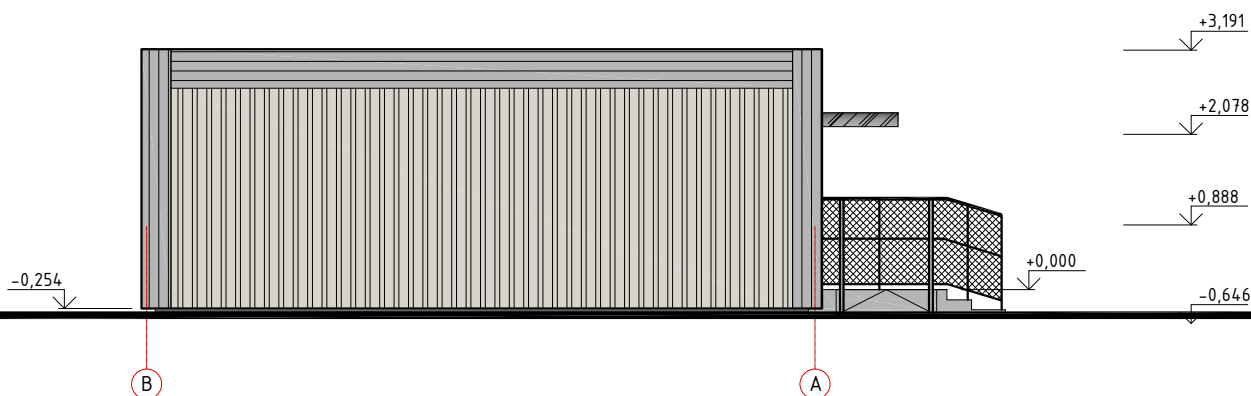

FASADŲ APDAILA:

Žymėjimas	Aprašymas	Spalva
1	cokolis - dailylentė	tamsiai pilka
2	fasadų plokštumos - dailylentė	tamsiai pilka
3	fasadų plokštumos - dailylentė	šviesiai pilka
4	išorės durys - plastikinės	tamsiai mėlyna
5	išorės langai - plastikiniai	tamsiai mėlyna

A	2021 07	Statybos leidimui, konkursui	
Laida	Išleidimo data	Laidos statusas ir išleidimo priežastis	
Kval. Dok. Nr.	 UAB "Archidomus" Neužmirštuolių g. 1-9 LT-04124 Vilnius telefonas: +370 698 87423 el. paštas: archidomus.lt@gmail.com		Laikino mokslo paskirties modulinio pastato (gaminio) - vaikų darželio Mokyklos g. 7, Lygumų mstl., Pakruojo r. sav., statybos projektas sklypo kadastrinis Nr. 6540/0002:132
A 470	PV	V. Mikalauskas	Laid
A 1746	APDV	I. Kojelienė	
LT	Užsakovas: Pakruojo r. Lygumų pagrindinė mokykla Statytojas:		AD 19 145 - TDP - SA - 05 Lapas 1
			Lap
			1



A	2021-09-10	Statybą leidžiančiam dokumentui gauti ir / ar konkursui	
LAIDA	IŠLEIDIMO DATA	LAIDOS STATUSAS IR IŠLEIDIMO PRIEŽASTIS (JEI TAIKOMA)	
Projektuotojas:  UAB „Archidomus“ Neužmirštuolių g. 1 – 9, LT-04124 Vilnius telefonas: +370 698 87423 el. paštas: archidomus.lt@gmail.com		STATINIO PROJEKTO PAVADINIMAS: Laikino mokslo paskirties modulinio pastato (gaminio) - vaikų darželio Mokyklos g. 7, Lygumų mstl., Pakruojo r. sav., statybos projektas	
KVAL.DOK.NR. PAREIGOS VARDAS, PAVARDĖ PARAŠAS A 470 PV Vaidas Mikalauskas		STATINIO NUMERIS IR PAVADINIMAS: mokslo paskirties pastatas	
		DOKUMENTO PAVADINIMAS: Pastatytų modulių variantų vizualizacijos	LAIDA A
LT	STATYTOJAS: Pakruojo rajono savivaldybė UŽSAKOVAS: Pakruojo r. Lygumų pagrindinė mokykla	DOKUMENTO ŽYMUO: AD-19-145-TDP-[A]-PP.viz	LAPAS LAPŲ 1 1