

SITUACIJOS SCHEMA

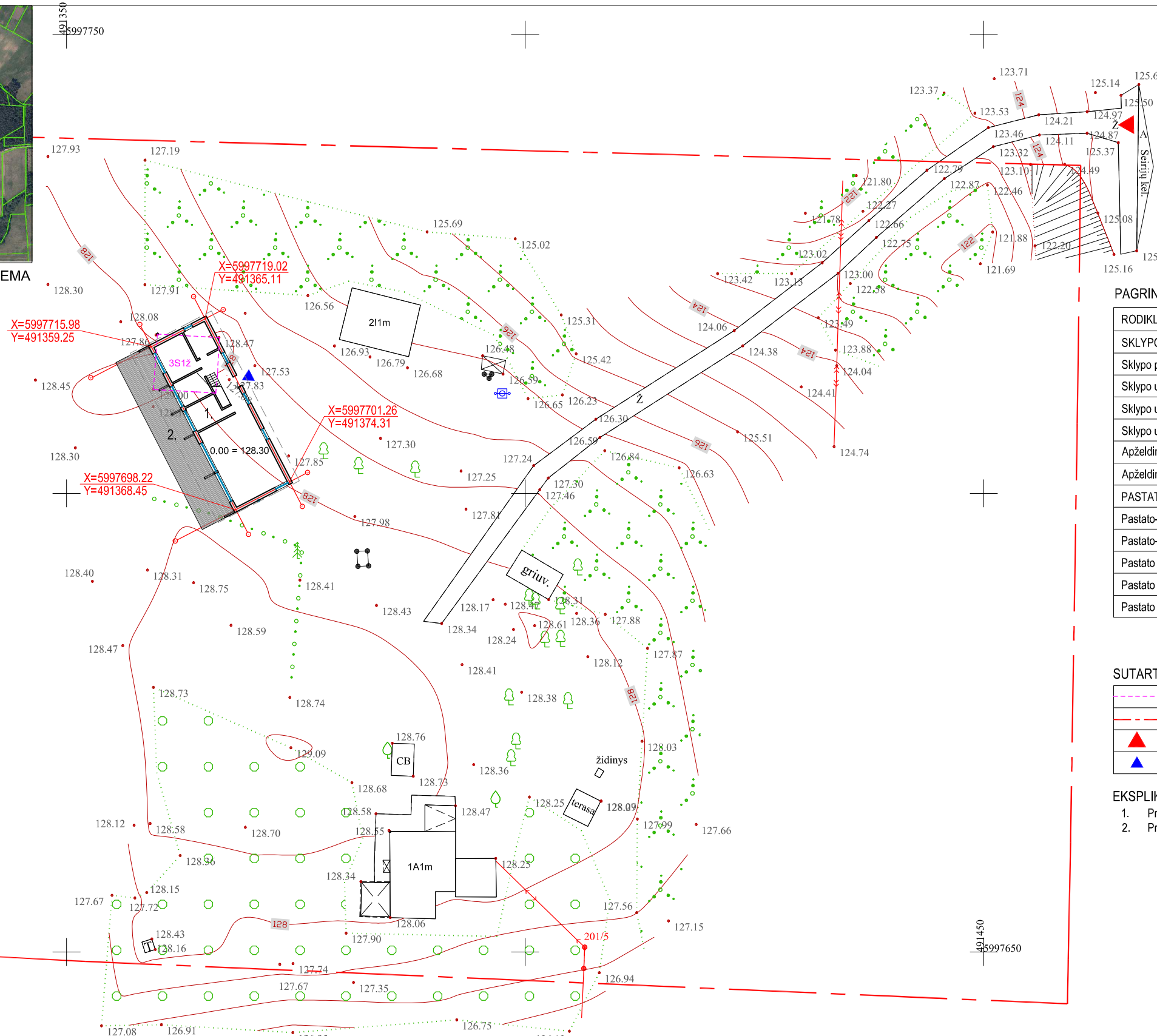

PAGRINDINIAI TECHNINIAI RODIKLIAI

| RODIKLIO PAVADINIMAS | RODKLIS |
|---|-------------------------|
| SKLYPO: | |
| Sklypo plotas (Kad. Nr. 5925-0007-0012) | 42 950 m ² |
| Sklypo užstatymo intensyvumas | 0.60 % |
| Sklypo užstatymo tankumas | 0.79 % |
| Sklypo užstatymo plotas | 339 m ² |
| Apželdintas sklypo plotas | 42 465.8 m ² |
| Apželdinta sklypo dalis | 98.87 % |
| PASTATO: | |
| Pastato-vasarnamio bendrasis plotas | 137.85 m ² |
| Pastato-vasarnamio naudingasis plotas | 137.85 m ² |
| Pastato tūris | 564.29 m ³ |
| Pastato aukštų skaičius | 1 vnt. |
| Pastato aukštis | 7.10 m |

SUTARTINIAI ŽYMĖJIMAI

| | |
|--|---|
| | GRIAUNAMI PASTATAI 3S1ž (41,20 m ²) |
| | KADASTRINĖS SKLYPO RIBOS |
| | NUMATOMAS PAGRINDINIS ĮVAŽIAVIMAS Į SKLYPĄ |
| | NUMATOMAS PAGRINDINIS ĮĖJIMAS Į PASTATĄ |

EKSPLIKACIJA

1. Projektuojamas pastatas
2. Projektuojama medinė terasa

II "ŽEMATA"

M.K. Čurlionis g. 75
 Druskininkų m. LT-66141
 tel. Nr. 8-676-02621
 zemata.lt@gmail.com
 Įmonės kodas 300939596
 A.S. LT877300010102635257
 AB bankas "Swedbank"

| | | | |
|---|---------------------|---|------------|
| OBJEKTAS | Paraiškos Nr.193098 | Adresas: Seirijų kel. 20, Savanorių k., Leipalingio sen., Druskininkų sav. | |
| KOORDINAČIŲ SISTEMA: LKS-94 | | AUKŠČIŲ SISTEMA: LAS07 | |
| Geodezininko kvalifikacijos pažymėjimo Nr. IGKV-762 | | | |
| VARDAS IR PAVARDĖ | | PARAŠAS | DATA |
| Įm.savininkas | | | 2020-06-11 |
| Mat. inžinierė | | | A.V. |

UAB Šarūno Kiaunės projektavimo studija

Aleksoto g. 10-2, Kaunas, Tel. (37) 221492

Objektas

Pastato - vasarnamio Seirijų kel. 20, Savanorių k., Leipalingio sen., Druskininkų sav. statybos projekto ir pastato vasarnamio 3S1ž griovimo projekto projekciniai pasiūlymai

| | | | | | |
|-------------|------------|--------------|---------|-----------------------|-------|
| AtestatoNr. | Pareigos | V.Pavardė | parašas | Brėžinys | Laida |
| A 774 | PV | A.Kiaunienė | | SKLYPO PLANAS M 1:500 | 0 |
| | Arch. | G. Marozaitė | | | |
| Etapas | Statytojas | | | Žymuo | Lapas |
| PP | E. Z. | | | | |
| | | | | 2021-09-PP-SP-01 | Lapų |
| | | | | 1 | 1 |

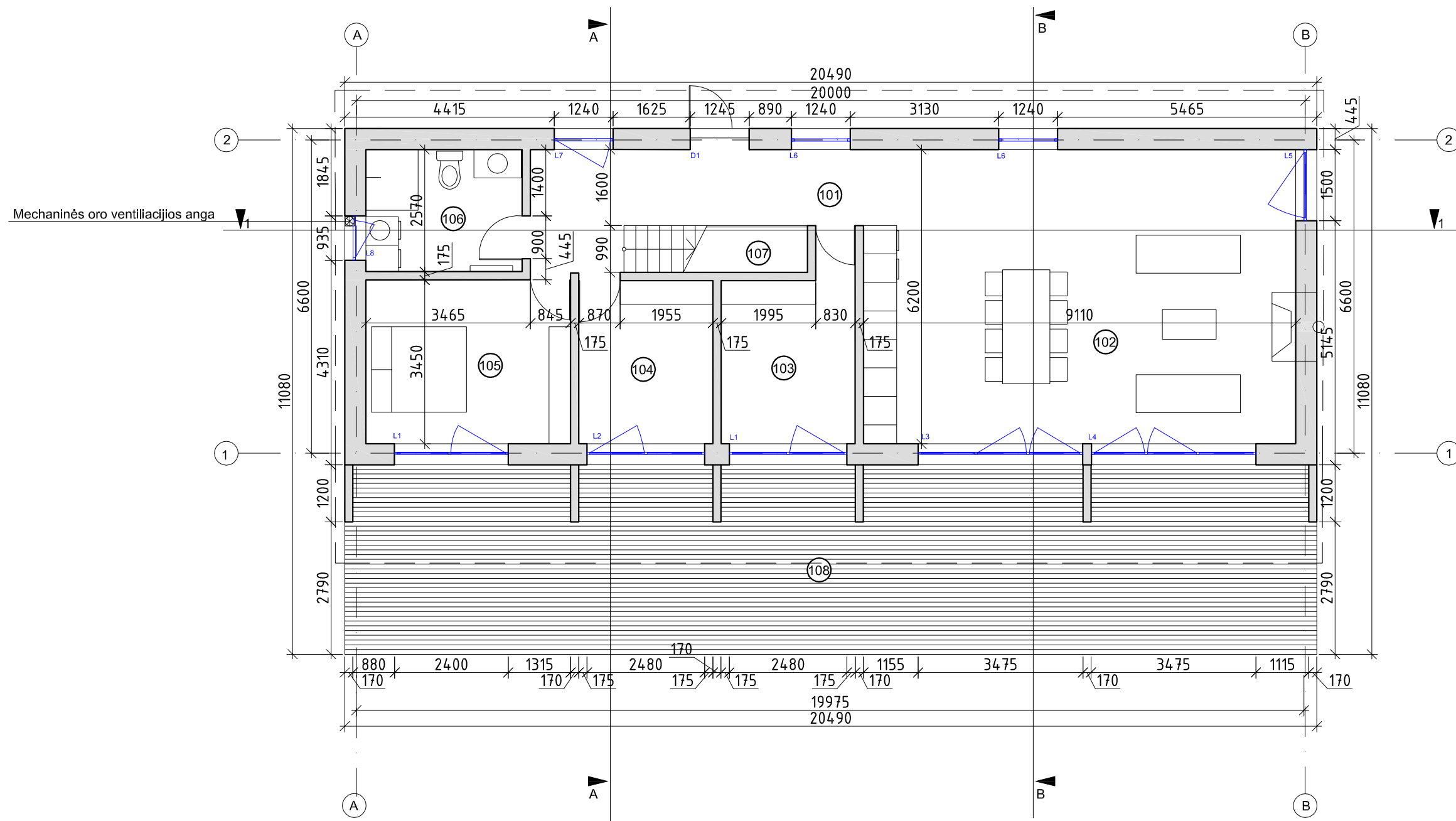

EKSPLIKACIJA:

| Nr. | PAVADINIMAS | PLOTAS |
|-----|-------------------------------|---------------|
| 101 | POILSIO KAMB. SU MIN. VIRTUVE | 56.66 |
| 102 | KOLIDORIUS | 13.23 |
| 103 | MIEGAMASIS | 11.52 |
| 104 | MIEGAMASIS | 10.62 |
| 105 | MIEGAMASIS | 15.50 |
| 106 | WC SU DUŠU | 8.63 |
| 107 | SIENINĖ SPINTA | 2.60 |
| | VISO: | 118.76 |
| 108 | LAUKO TERASA | 81.60 |

UAB Šarūno Kiaunės projektavimo studija

Aleksoto g. 10-2, Kaunas. Tel. (37) 221492

| AtestatoNr. | Pareigos | V.Pavardė | parašas |
|--------------|------------|--------------|---------|
| A 774 | PV | A.Kiaunienė | |
| | Arch. | G. Marozaitė | |
| Etapas PP | Statytojas | E. Z. | |

Objektas
Pastato - vasarnamio Seirijų kel. 20, Savanorių k., Leipalingio sen., Druskininkų sav. statybos projekto ir pastato vasarnamio 3S1ž grovimo projekto projektiniai pasiūlymai

| Brėžinys | Laida |
|---------------------|-------|
| I a. planas M 1:100 | 0 |
| Žymuo | Lapas |
| 2021-09-PP-SA-01 | 1 |
| | Lapų |
| | 1 |

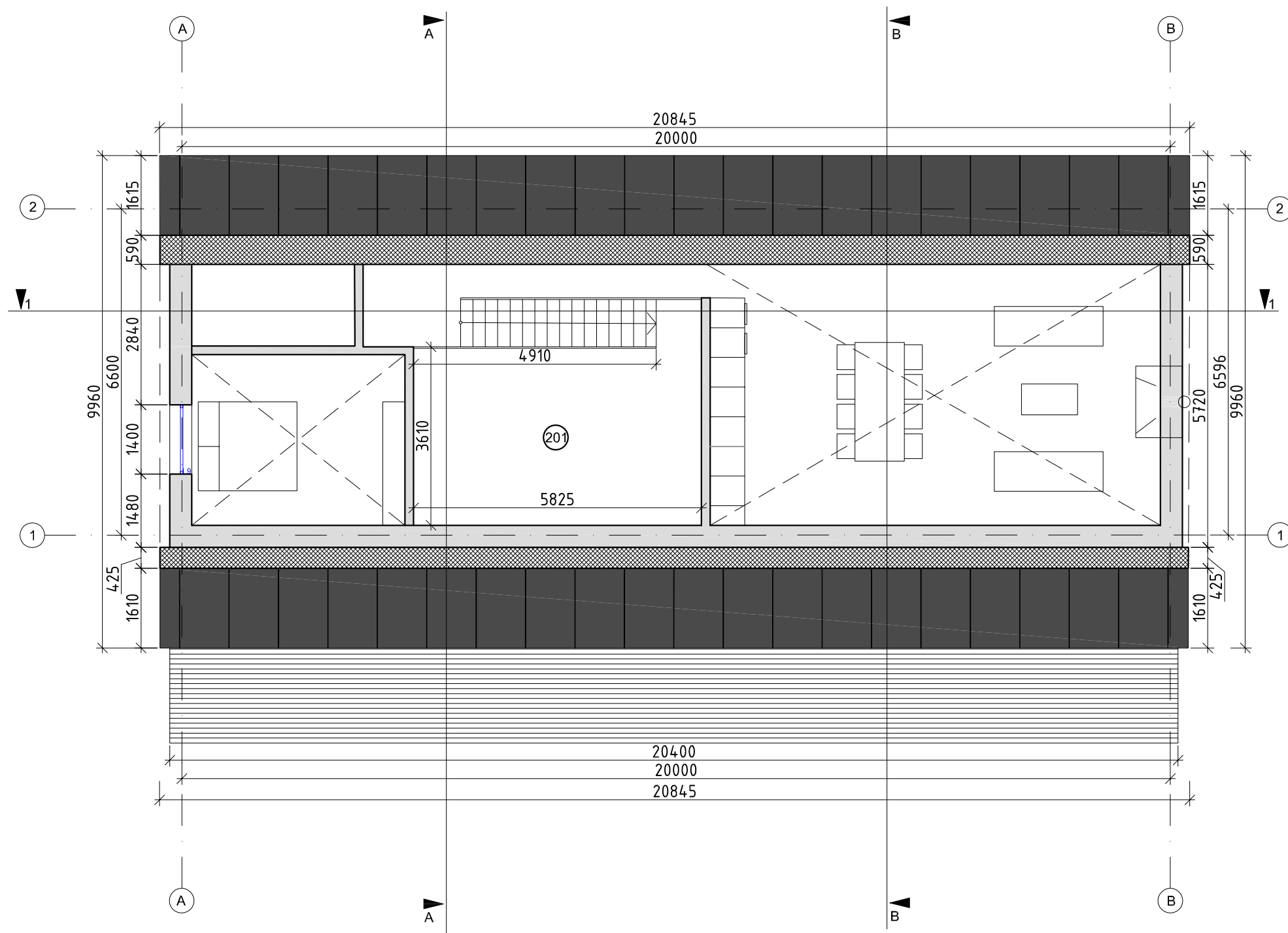

EKSPLIKACIJA:

| Nr. | PAVADINIMAS | PLOTAS |
|-----|-------------|--------|
| 202 | ANTRESOLĖ | 19.09 |

| | | | | | |
|---|---------------------|--------------|---------|--|-------|
| UAB Šarūno Kiaunės projektavimo studija <small>Aleksoto g. 10-2, Kaunas. Tel. (37) 221492</small> | | | | Objektas Pastato - vasarnamio Seirijų kel. 20, Savanorių k., Leipalingio sen., Druskininkų sav. statybos projekto ir pastato vasarnamio 3S1ž grovimo projekto projektiniai pasiūlymai | |
| AtestatoNr. | Pareigos | V.Pavardė | parašas | Brėžinys | Laida |
| A 774 | PV | A.Kiaunienė | | | |
| | Arch. | G. Marozaitė | | Žymuo | Lapas |
| Etapas PP | Statytojas E. Z. | | | | |

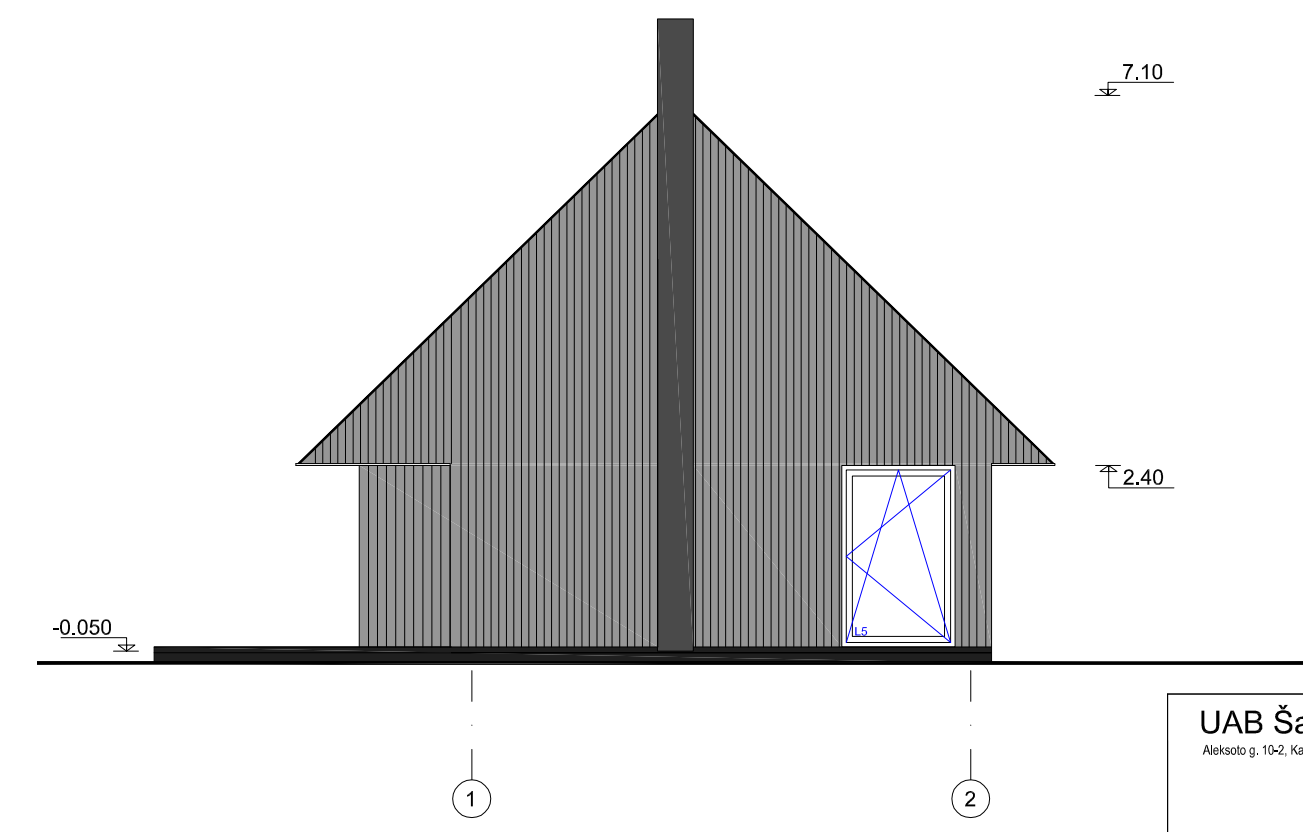
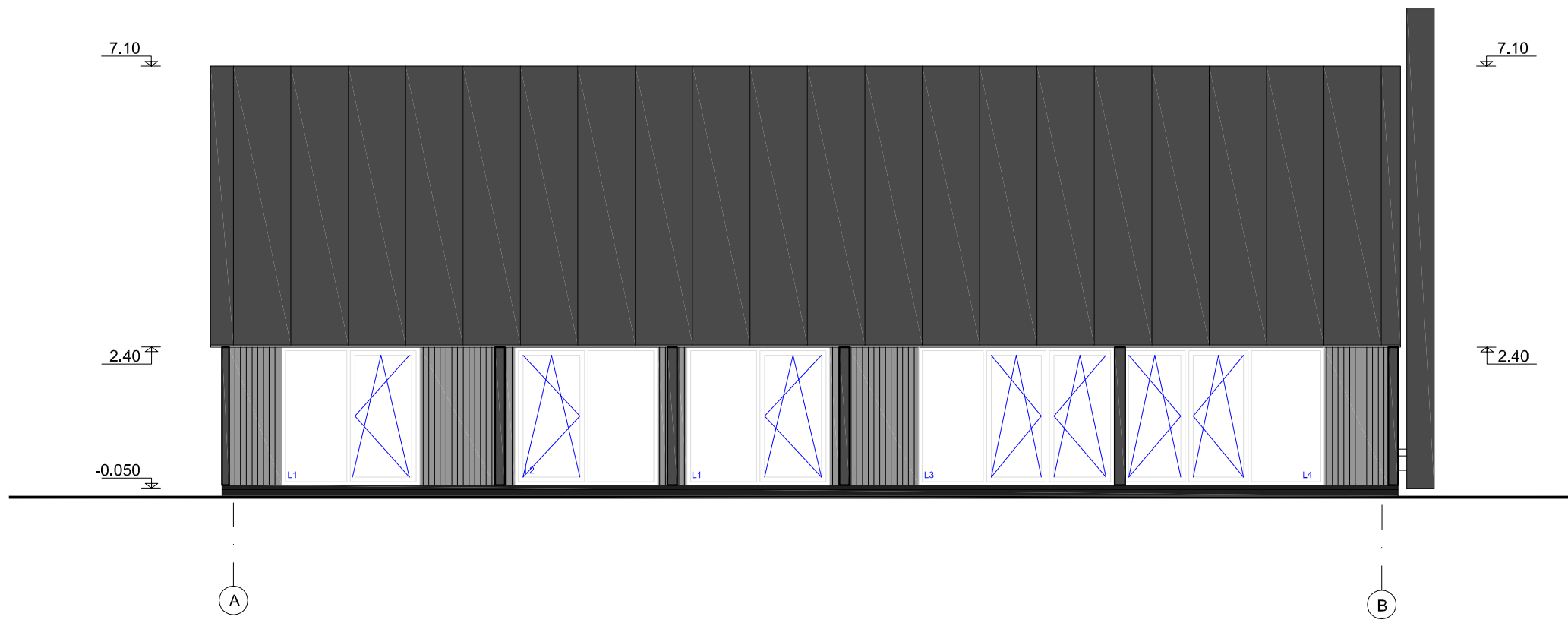

| SUTARTINIAI ŽYMĖJIMAI | |
|-----------------------|---|
| | Stogo danga - lygi skarda su falcu. Spalva - grafitas |
| | Fasado apdalla - medinės lentelės. Spalva - pilka |

| | | | | | |
|---|---------------------|--------------|---------|--|-------|
| UAB Šarūno Kiaunės projektavimo studija <small>Aleksoto g. 10-2, Kaunas. Tel. (37) 221492</small> | | | | Objektas Pastato - vasarnamio Seirijų kel. 20, Savanorių k., Leipalingio sen., Druskininkų sav. statybos projekto ir pastato vasarnamio 3S1ž grovimo projekto projektiniai pasiūlymai | |
| AtestatoNr. | Pareigos | V.Pavardė | parašas | Brėžinys | Laida |
| A 774 | PV | A.Kiaunienė | | | |
| | Arch. | G. Marozaitė | | Žymuo | Lapas |
| Etapas PP | Statytojas E. Z. | | | | |

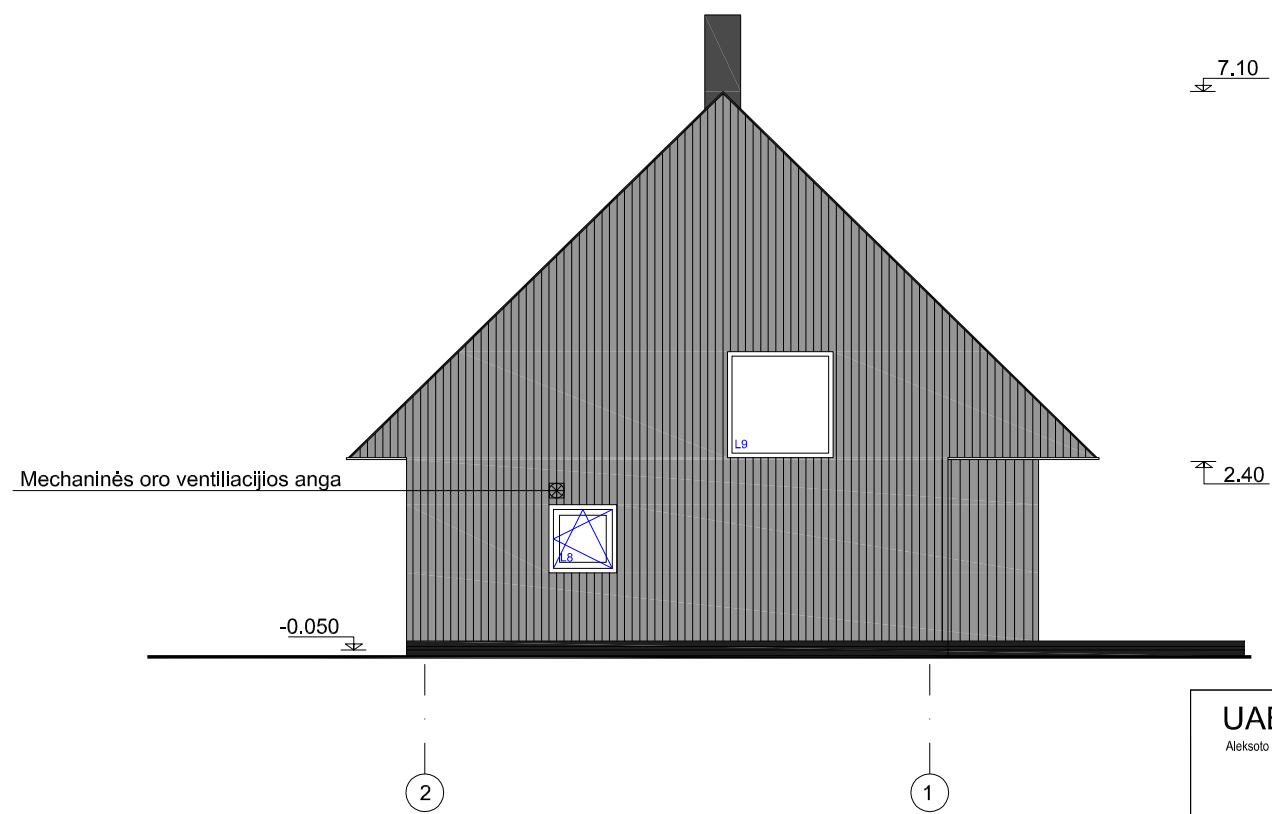
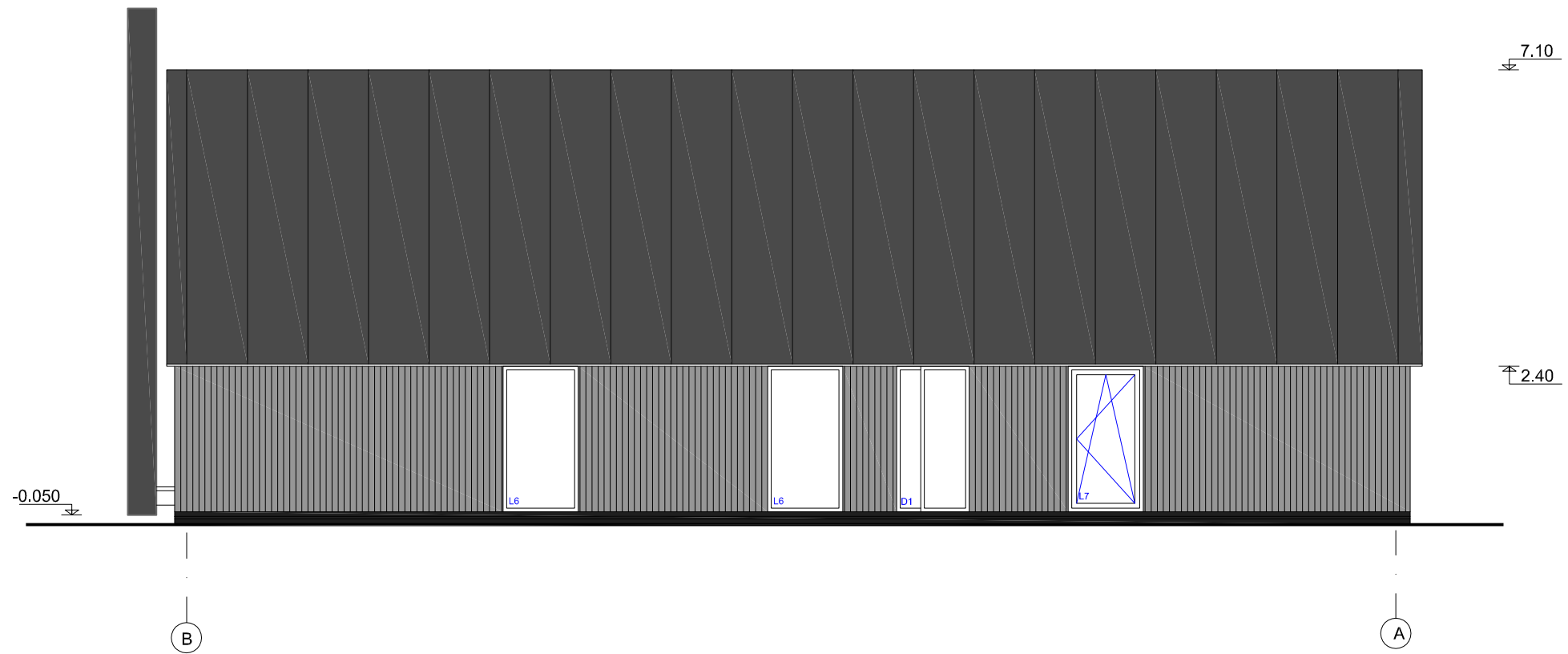

| SUTARTINIAI ŽYMĖJIMAI | |
|-----------------------|---|
| | Stogo danga - lygi skarda su falcu. Spalva - grafitas |
| | Fasado apdalla - medinės lentelės. Spalva - pilka |

| | | | | | |
|---|---------------------|--------------|---------|--|------------|
| UAB Šarūno Kiaunės projektavimo studija <small>Aleksoto g. 10-2, Kaunas. Tel. (37) 221492</small> | | | | Objektas Pastato - vasarnamio Seirijų kel. 20, Savanorių k., Leipalingio sen., Druskininkų sav. statybos projekto ir pastato vasarnamio 3S1ž grovimo projekto projektiniai pasiūlymai | |
| AtestatoNr. | Pareigos | V.Pavardė | parašas | Brėžinys | Laida |
| A 774 | PV | A.Kiaunienė | | FASADAS B - A, 2 - 1 M 1:100 | 0 |
| | Arch. | G. Marozaitė | | | |
| Etapas PP | Statytojas E. Z. | | | Žymuo 2021-09-PP-SA-04 | Lapas 1 |
| | | | | | Lapų 1 |

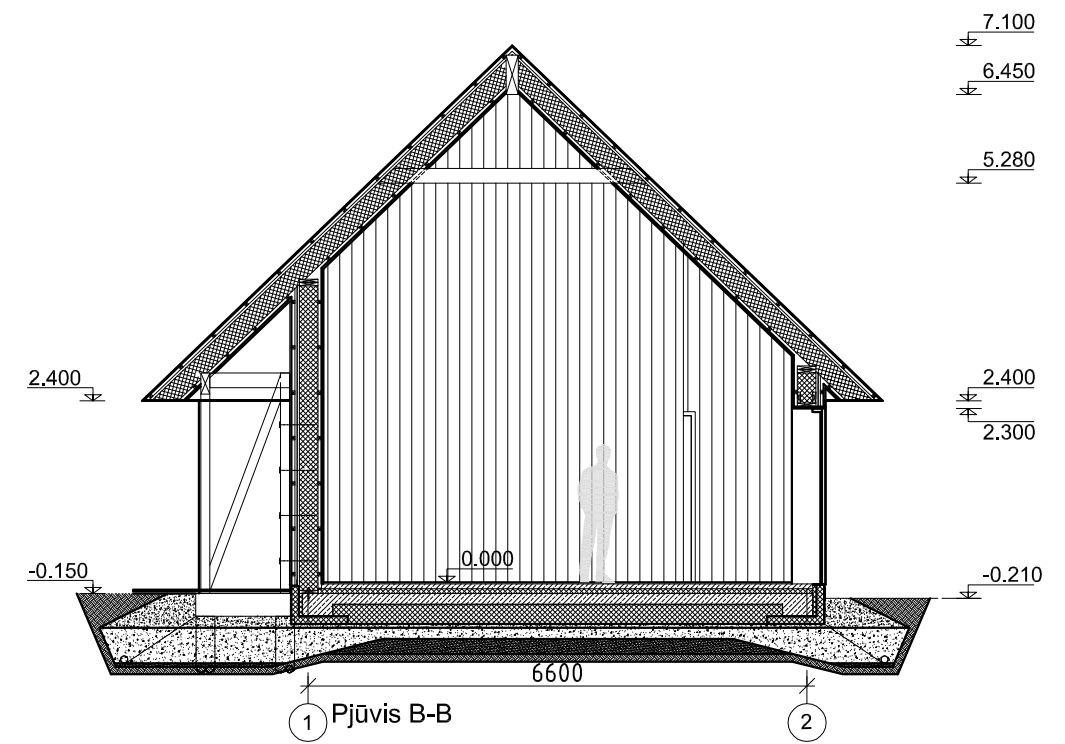
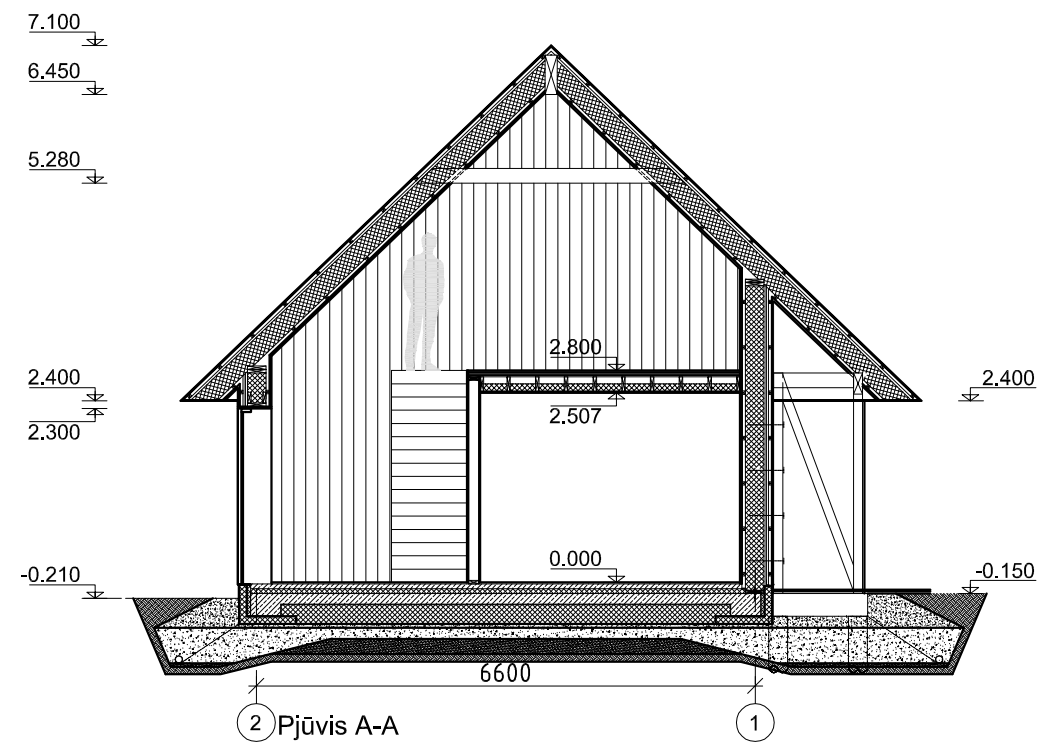
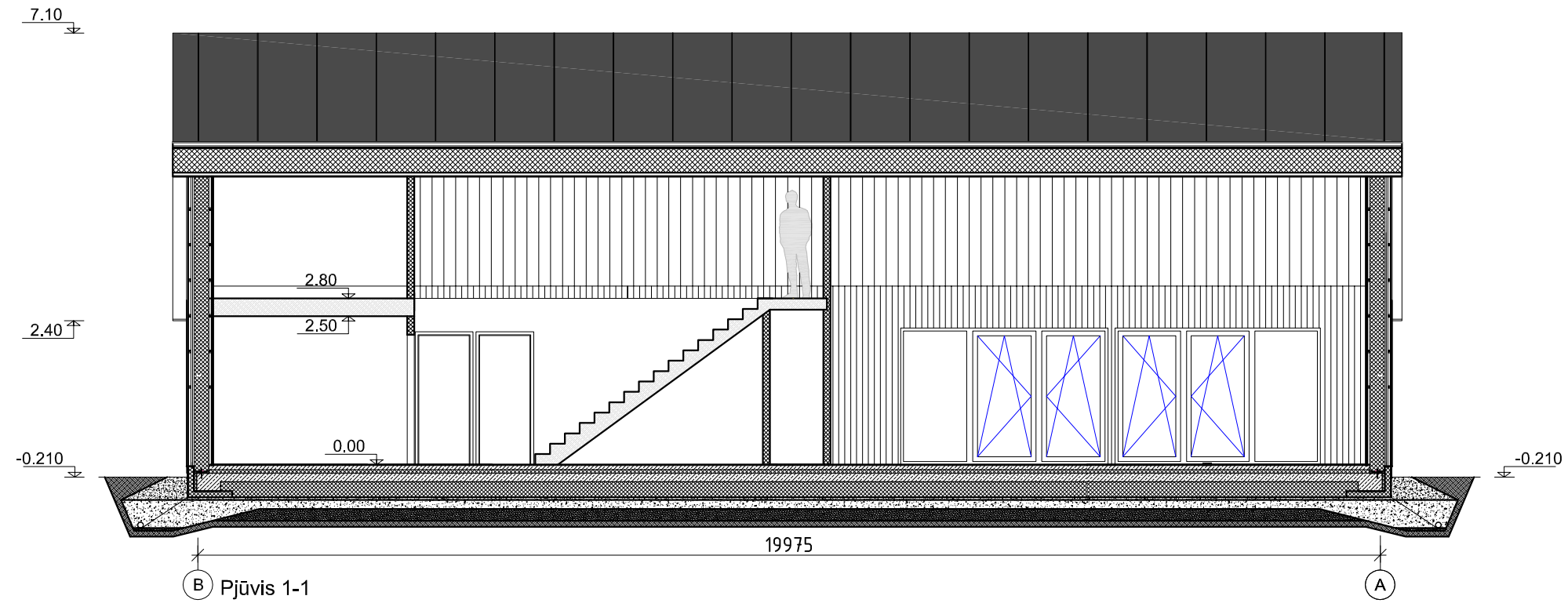

| | | | | | |
|---|---------------------|--------------|---------|---|-------|
| UAB Šarūno Kiaunės projektavimo studija <small>Aleksoto g. 10-2, Kaunas. Tel. (37) 221492</small> | | | | Objektas Pastato - vasarnamio Seirijų kel. 20, Savanorių k., Leipalingio sen., Druskininkų sav. statybos projekto ir pastato vasarnamio 3S1ž grovimo projekto projektiniai pasiūlymai | |
| AtestatoNr. | Pareigos | V.Pavardė | parašas | Brėžinys | Laida |
| A 774 | PV | A.Kiaunienė | | | |
| | Arch. | G. Marozaitė | | Žymuo | Lapas |
| Etapas PP | Statytojas E. Z. | | | | |