

**Poilsio paskirties pastato su priklausiniais Šiaulių r. sav.,
Šiaulių kaimiškoji sen., Raizgių k., Radvilės g. 21,
statybos projektas**

STATYTOJAS:	A. B.
STATINIO KATEGORIJA:	NEYPATINGAS
ETAPAS:	PROJEKTINIAI PASIŪLYMAI
STATYBOS RŪŠIS:	NAUJA STATYBA
PROJEKTO NUMERIS:	2020/7.13/RADVILĖS-21/PP
PARENGIMO METAI:	2021
LAIDA	0
PROJEKTUOTOJAS:	UAB "ARCHITEKTŲ GILDIJA"
ĮMONĖS VADOVAS:	ROKAS MAZURONIS
ĮMONĖS KODAS:	300935676
MOB. TEL.:	+370 684 30306
EL. PAŠTAS:	ARCHGILDIJA@GMAIL.COM
TINKLAPIS:	WWW.ARCHITEKTUGILDIJA.LT
PROJEKTO VADOVAS:	ROKAS MAZURONIS
ATESTATO NR.:	A 1732
PROJEKTO DALIES VADOVAS	ROKAS MAZURONIS
ATESTATO NR. / DATA:	A 1732 / 2016-04-28

STATYTOJO PARENGTA PROJEKTINIŲ PASIŪLYMŲ RENGIMO UŽDUOTIS

2021 - 06- 17
 Vilnius

1. Projektinių pasiūlymų paskirtis
 - 1.1. Išreikšti statytojo sumanyto projektuoti statinio ar statinio dalies architektūros ir kitų pagrindinių sprendinių idėją;
 - 1.2. Informuoti visuomenę apie visuomenei svarbaus statinio numatomą projektavimą
2. Informacija apie sumanytą projektuoti statinį

2.1	Statinio projekto pavadinimas	Poilsio paskirties pastato su priklausiniais Šiaulių r. sav., Šiaulių kaimiškoji sen., Raizgių k., Radvilės g. 21, statybos projektas
2.2	Pagrindinė statinio Nr.1 naudojimo paskirtis	Poilsio paskirties pastatas (7.13)
2.3	Pagrindinė statinio Nr.2 naudojimo paskirtis	Pagalbinio ūkio - Pirtis (7.17)
2.4	Pagrindinė statinio Nr.3 naudojimo paskirtis	Garažų paskirties pastatas - Elingas (7.7)
2.5	Statinio Nr.1 kategorija	Neypatingas
2.6	Statinio Nr.2 kategorija	Neypatingas
2.7	Statinio Nr.3 kategorija	Nesudėtingas
2.8	statybos rūšis	Nauja statyba
2.9	Statinių bendras plotas	Iki 500m ²
2.1	Statinių užstatymo plotas	Iki 650m ²
0.		
2.1	aukštų skaičius	1 a
1		
2.1	sklypo plotas	6688 m ²
2		
2.1	aukštis (m) nuo statinių statybos zonos esamo žemės paviršiaus	Iki 8.5 m
3		
2.1	kita informacija (paveldo, saugomos teritorijos)	Registru centro duomenimis sklypui taikomos šios specialiosios žemės naudojimo sąlygos: Aerodromo apsaugos zonos (III skyrius, pirmasis skirsnis) 6688.00 kv. m Paviršinių vandens telkinių apsaugos zonos
4		

	(VI skyrius, septintasis skirsnis) 6688.00 kv. m
	Melioruotos žemės ir melioracijos statinių apsaugos zonos (VI skyrius, antrasis skirsnis) 5282.00 kv. m
	Paviršinių vandens telkinių pakrantės apsaugos juostos (VI skyrius, aštuntasis skirsnis) 228.00 kv. m
	Požeminio vandens vandenviečių apsaugos zonos (VI skyrius, vienuoliktasis skirsnis) 6688.00 kv. m

3. Žemės sklypo techniniai ir paskirties rodikliai:

3.1.	sklypo plotas	6688 m ²
3.2.	sklypo adresas	Šiaulių r. sav., Šiaulių kaimiškoji sen., Raizgių k., Radvilės g. 21
3.3.	žemės sklypo naudojimo būdas	Rekreacinės teritorijos

4. Pagal sąlygas:

4.1.	planuojamas užstatymo tipas	Laisvo planavimo
4.2.	užstatymo tankumas	Iki 30 %
4.3.	užstatymo intensyvumas	Iki 40%
4.4.	Priklausomų želdynų plotas	≥ 40%

5. Projektinių pasiūlymų sudėtis:

5.1. Brėžiniai

6. Statytojo pateikiami dokumentai ir duomenys:

- 6.1. žemės sklypo nuosavybės dokumentai (išrašai iš RC)
- 6.2. žemės sklypo planas
- 6.3. įgaliojimas
- 6.4. kiti dokumentai

7. Projektinių pasiūlymų vaizdinė informacija (vizualizacijos, maketų nuotraukos) :

- 7.1. Projektinių pasiūlymų brėžiniai
- 7.2. Statinio vizualizacija

8. Kiti duomenys (projektinių pasiūlymų rengimo terminai, statytojui pateikiamų projektinių pasiūlymų kopijos ir kita)

Statytojas (užsakovas) _____ A B pagal įgaliojimą Rokas Mazuronis

Projektinių pasiūlymų rengėjas UAB "ARCHITEKTŲ GILDIJA" PV ROKAS MAZURONIS

(projektavimo organizacija, projekto vadovas)
(parašas)

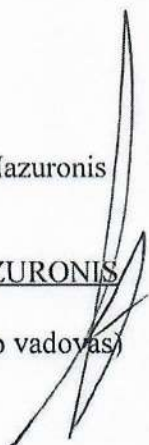

PROJEKTINIŲ PASIŪLYMŲ AIŠKINAMASIS RAŠTAS

1. Sklypo sutvarkymo sprendiniai

Sklypo adresas: Šiaulių r. sav., Šiaulių kaimiškoji sen., Raizgių k., Radvilės g. 21

Sklypo kadastro nr.:9105/0008:796 Bublių k.v.

Sklypo plotas: 6688 m²

Pagrindinė žemės paskirtis: Kita

Žemės sklypo naudojimo būdas: Rekreacinės teritorijos

2. Projektiniai sklypo sutvarkymo schemas sprendiniai

Sklypas, kuriame planuojamas statyti poilsio paskirties pastato su priklausiniais: **Šiaulių r. sav., Šiaulių kaimiškoji sen., Raizgių k., Radvilės g. 21.** Patekimui į teritoriją planuojamas įvažiavimas iš Radvilės g. pietinėje sklypo dalyje.

Sklypo užstatymo tankumas:

Pagal specialiuosius architektūros reikalavimus iki 30 %;

Projektuojamas apie 8,32 %

Sklypo užstatymo intensyvumas apie 0,054

Priklausomųjų želdynų plotas:

Pagal specialiuosius architektūros reikalavimus 40 %;

Projektuojamas apie 87 %

Lauko inžinerinių tinklų sprendiniai sprendžiami techninio projekto metu, pagal išduotas projektavimo sąlygas.

2.1. Automobilių stovėjimo aikštelės

Vadovaujantis STR 2.06.04:2014 „Gatvės ir vietinės reikšmės keliai. Bendrieji reikalavimai“ 30 lentelė, automobilių stovėjimo vietų minimalus skaičius nustatomas:

7.	Poilsio paskirties pastatai	1 vieta kiekvienam kambariui (numeriui)
----	-----------------------------	---

Projektuojamas parkavimo vietų skaičius – **4 vietos.**

2.2. Projektiniai sprendiniai

Planuojamas poilsio paskirties pastato su priklausiniais.

Atest. Nr.	 ARCHITEKTŲ GILDIJA www.architektugildija.lt I/K 300935676, Išradėjų g. 18 Šiauliai, tel.:868430306				Poilsio paskirties pastato su priklausiniais Šiaulių r. sav., Šiaulių kaimiškoji sen., Raizgių k., Radvilės g. 21, statybos projektas		
A 1732	PV	R. Mazuronis		2021	AIŠKINAMASIS RAŠTAS	laida	
A 1732	PDV/Arch.	R. Mazuronis		2021		0	
	Arch.	A. Greckas		2021			
Stadija	STATYTOJAS:				2020/7.13/RADVILĖS-21/PP	lapas	lapų
PP	A. B.					2	4

Statybos rūšis – nauja statyba;

Statinių kategorija – Pastatas 1. Neypatingas; Pastatas 2. Neypatingas; Pastatas 3. Nesudėtingas.

Statino naudojimo paskirtis – 7.13. poilsio paskirties pastatai – pastatai skirti poilsiui (poilsio namai, turizmo centrai, kempingų pastatai, kaimo turizmo pastatai, vasarnamiai, medžioklės nameliai ir kiti poilsio pastatai) (pagal STR STR 1.01.03:2017 „Statinių klasifikavimas“)

3. Pastatų ploto ir tūrio rodikliai

Pastatas 1. Poilsio paskirties

Numatomas bendras patalpų plotas iki 297 m²;

Aukštingumas iki 5,6 m;

Numatomas statinio tūris iki 1897 m³

Pastatas 2. Pirtis

Numatomas bendras patalpų plotas iki 31 m²;

Aukštingumas iki 5,3 m;

Numatomas statinio tūris iki 380 m³

Pastatas 3. Elingas

Numatomas bendras patalpų plotas iki 297 m²;

Aukštingumas iki 4,5 m;

Numatomas statinio tūris iki 170 m³

4. Projektuojamo pastato konstrukciniai sprendiniai

Statybos darbų rangovas privalo užtikrinti, kad statybos medžiagos ir sistemos atitiktų Lietuvoje galiojančias normas ir taisykles.

Pastato konstrukciniai sprendiniai apsprendžiami techninio projekto rengimo metu.

5. Šildymas – vėdinimas

Į aplinkos orą jokių kenksmingų medžiagų nepateks. Pastato ŠVOK sprendiniai apsprendžiami techninio projekto rengimo metu.

6. Elektra

Pastato elektros inžineriniai sprendiniai bus apsprendžiami techninio projekto rengimo metu.

7. Apsauga nuo triukšmo

Pastate ir šalia jų esančių žmonių girdimo triukšmo lygis nekels grėsmės jų sveikatai ir atitiks jų darbui, poilsiui ir miegui komfortinės aplinkos sąlygas.

8. Parkavimo vietos

Pastate ir šalia jų esančių žmonių girdimo triukšmo lygis nekels grėsmės jų sveikatai ir atitiks jų

Atest. Nr.	 ARCHITEKTŲ GILDIJA www.architektugildija.lt I/K 300935676, Išradėjų g. 18 Šiauliai, tel.:868430306				Poilsio paskirties pastato su priklausiniais Šiaulių r. sav., Šiaulių kaimiškoji sen., Raizgių k., Radvilės g. 21, statybos projektas		
A 1732	PV	R. Mazuronis		2021	AIŠKINAMASIS RAŠTAS	laida	
A 1732	PDV/Arch.	R. Mazuronis		2021		0	
	Arch.	A. Greckas		2021			
Stadija	STATYTOJAS:				2020/7.13/RADVILĖS-21/PP	lapas	lapų
PP	A. B.					3	4

darbui, poilsiui ir miegui komfortinės aplinkos sąlygas.

9. Aplinkos apsauga

Sklypas, kuriame planuojama statyba, nepatenka nei į regioninio parko teritoriją, nei į kitas saugomas teritorijas. Jame nėra saugomų gamtos ar kultūros paveldo objektų.

10.1. Statybinių atliekų tvarkymas

Statybinės atliekos tvarkomos pagal atliekų tvarkymo taisykles, patvirtintas LR Aplinkos ministro įsakymu 2006m. gruodžio 29d. įsakymu Nr. D1-637.

10.2. Atliekų surinkimas, saugojimas, rūšiavimas

Atliekos turi būti surenkamos, saugomos ir rūšiuojamos taip, kad nekeltų pavojaus žmonių sveikatai ir aplinkai. Statybinės atliekos statybos proceso metu rūšiuojamos ir saugomos. Statybos proceso metu jos rūšiuojamos į pavojingas ir nepavojingas.

Pavojingos atliekos (tara ir pakuotė, užterštos kenksmingomis medžiagomis ir kt.) statybos vietoje saugomos aptvertoje teritorijoje uždaroje talpykloje. Saugojimo laikas-iki 3 mėnesių.

Nepavojingos atliekos skirstomos į tinkamas naudoti vietoje atliekas (betono, keramikos, medienos, metalo gaminių, termoizoliacinių medžiagų ir kt. nedegių gaminių), kurias planuojama panaudoti aikštelių, pravažiavimų, takų dangų pagrindams įrengti, teritorijų tvarkymui-įrengimui, įrenginių ar priklausinių statybai, tinkamas perdirbti atliekas (betono, keramikos, bituminių medžiagų) ir netinkamas naudoti ir perdirbti atliekas (statybines šiukšles ir kt.). Nepavojingos atliekos statybos vietoje saugomos aptvertoje teritorijoje. Saugojimo laikas-iki 1 metų, bet ne ilgiau kaip iki objekto statybos pabaigos. Statybinių atliekų turėtojas atsako už tvarkingą jų pakrovimą ir pridavimą atliekų tvarkytojui. Gruntas, įrengiant pamatus ir gerbūvį panaudojamas statybos teritorijos reljefui formuoti.

Statytojas, baigęs statybą, priduodamas statinį priėmimo naudoti komisijai, pateikia dokumentus apie faktinį susidariusių statybinių atliekų, netinkamų naudoti ir perdirbti, pridavimą atliekų tvarkytojui. Statybinių atliekų tvarkymo dokumentaciją statytojas privalo pateikti statinio priėmimo naudoti komisijos pirmininko, aplinkos apsaugos inspektoriaus reikalavimu.

Atest. Nr.	 ARCHITEKTŲ GILDIJA www.architektugildija.lt I/K 300935676, Išradėjų g. 18 Šiauliai, tel.:868430306				Poilsio paskirties pastato su priklausiniais Šiaulių r. sav., Šiaulių kaimiškoji sen., Raizgių k., Radvilės g. 21, statybos projektas		
A 1732	PV	R. Mazuronis		2021	AIŠKINAMASIS RAŠTAS	laida	
A 1732	PDV/Arch.	R. Mazuronis		2021		0	
	Arch.	A. Greckas		2021			
Stadija	STATYTOJAS:				2020/7.13/RADVILĖS-21/PP	lapas	lapų
PP	A. B.					4	4

PROJEKTINIAI PASIŪLYMAI

POILSIO PASKIRTIES PASTATOSU PRIKLAUSINIAIS ŠIAULIŲ R. SAV.,
ŠIAULIŲ KAIMIŠKOJI SEN., RAIZGIŲ K., RADVILĖS G.21 STATYBOS PROJEKTAS



ARCHITEKTŲ GILDIJA

Rokas Mazuronis A1732
S. Moniuskos g. 10-7 Vilnius, tel. 868430306
www.architektugildija.lt I/K 300935676

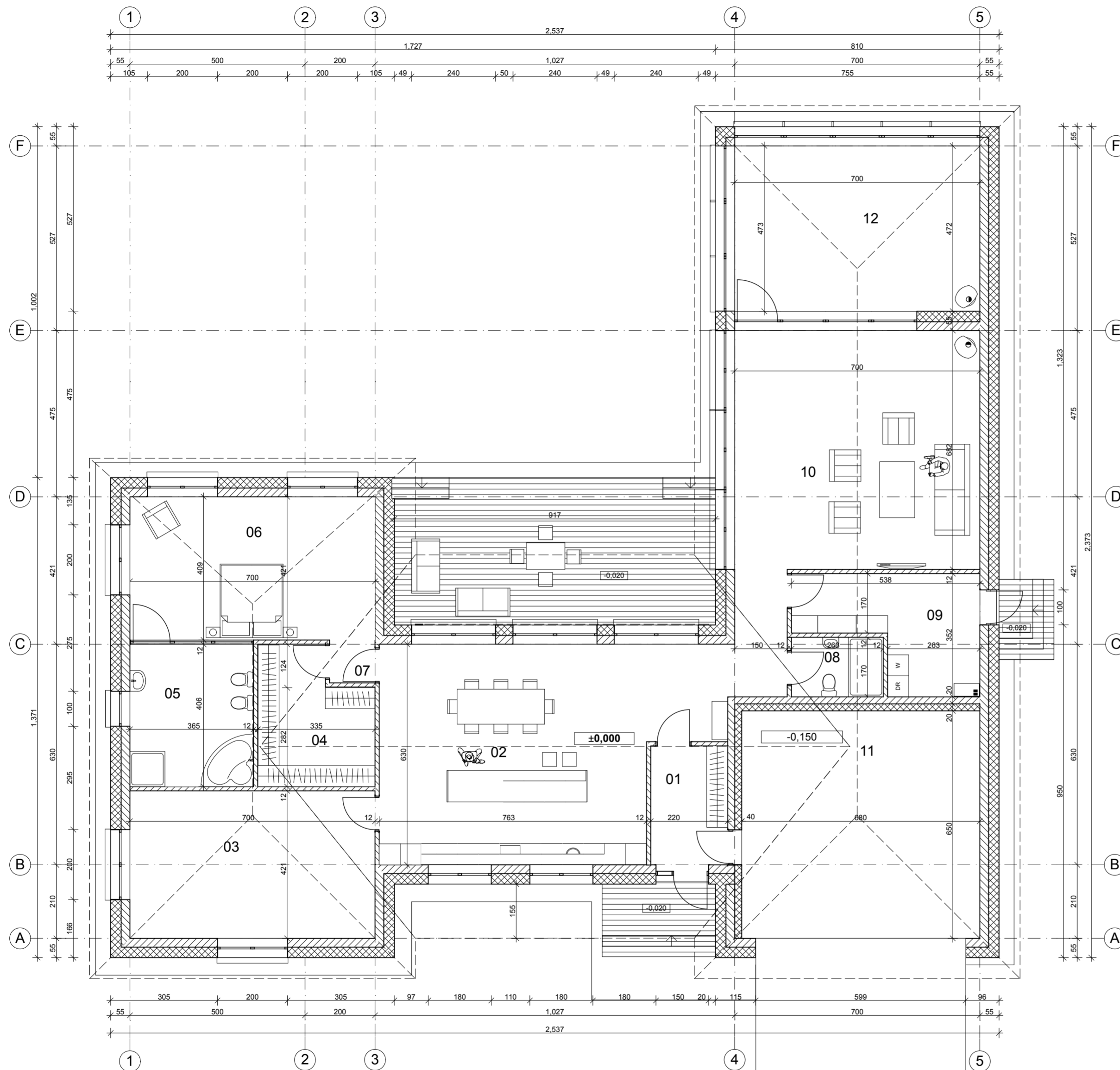

±0,000=121,60

Pastabos:

1. Katilinės patalpa nuo kitų patalpų atskiriamos priešgaisrinėmis atitvaromis: perdangomis-REI45, pertvaromis-EI45. Priešgaisrinėse atitvarose angos užpildomos EW30-CO klasės durimis.
2. Žaibosaugos sprendiniai turi būti įrengti pagal galiojančius teisės aktus.
3. Prieš pradėdam gaminti langus / duris, gamintojas privalo išsimatuoti suformuotas angas, gaminių atitikimas angoms yra gamintojo atsakomybė.

Pirmo aukšto patalpų eksplikacija		
Nr.	Pavadinimas	Plotas
01	Prieškambarys	7.47
02	Svetainė /Valgomasis	57.10
03	Kabinetas	29.35
04	Drabužinė	11.86
05	Vonia	14.34
06	Mieganasis	28.63
07	Koridorius	1.43
08	WC	4.46
09	Katiline/skalbykla	13.94
10	Salonas	50.99
11	Garažas	44.18
12	Istiklinta terasa	33.00
		296.75 m ²

		POILSIO PASKIRTIES PASTATŲ PRIKLAUSINIAIS ŠIAULIŲ R. SAV., ŠIAULIŲ KAIMIŠKOJI SEN., RAIZGIŲ K., RADVILĖS G.21 STATYBOS PROJEKTAS			
		POILSIO PASKIRTIES PASTATŲ PIRMO AUKŠTO PLANAS M 1:100			
A 1732	PV	R. Mazuronis	2021	Laida	0
A 1732	PDV	R. Mazuronis	2021		
	ARCH	A. Greckas	2021	Lapas	Lapų
TDP	Statytojas: A.B.		2020/6.1/ RADVILĖS G.21/TDP		

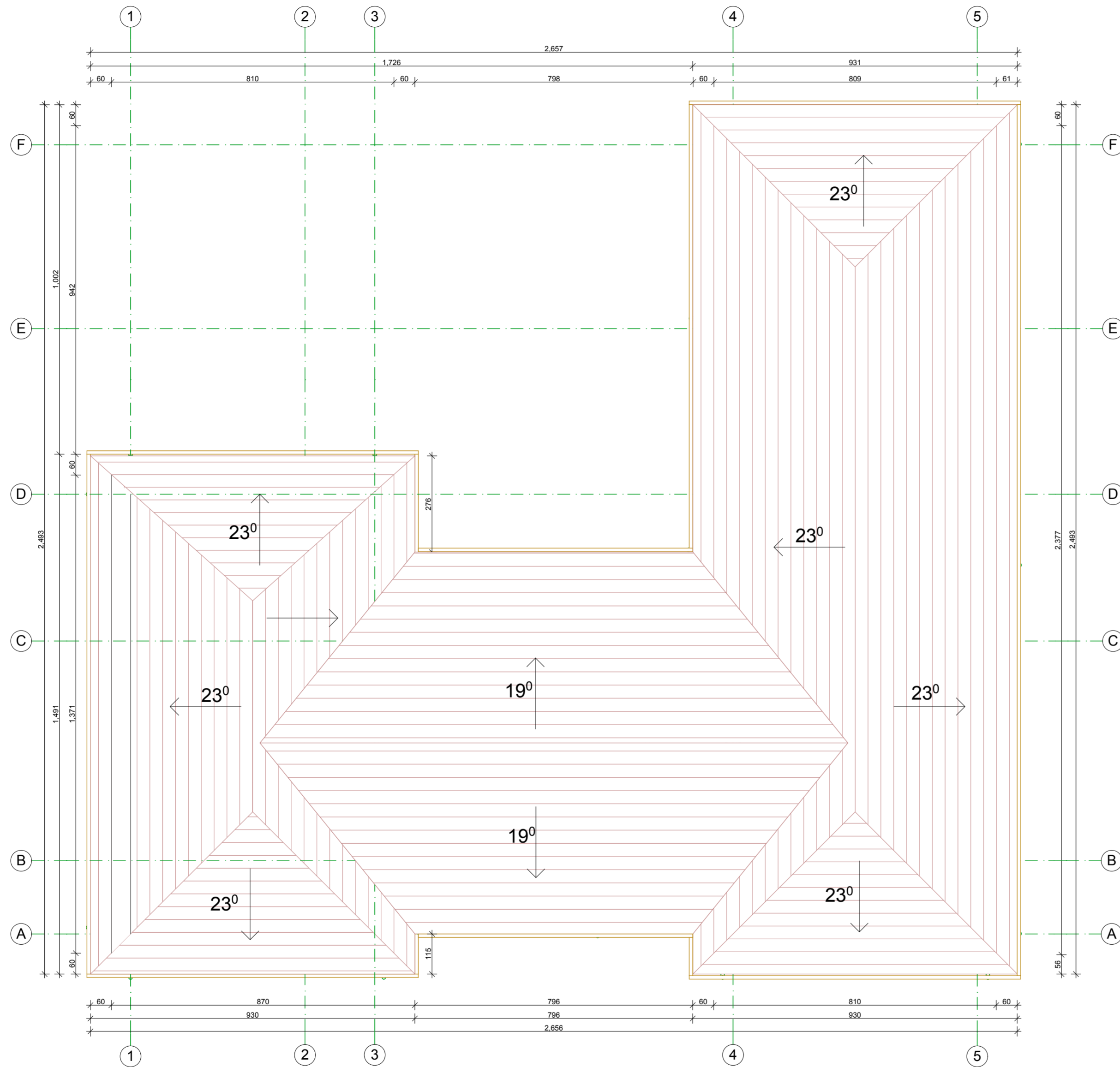

Pastabos:

1. Katilinės patalpa nuo kitų patalpų atskiriamas priešgaisrinėmis atitvaromis: perdangomis-REI45, pertvaromis-EI45. Priešgaisrinėse atitvarose angos užpildomos EW30-CO klasės durimis.
2. Žaibosaugos sprendiniai turi būti įrengti pagal galiojančius teisės aktus.
3. Prieš pradėdant gaminti langus / duris, gamintojas privalo išsimatuoti suformuotas angas, gaminių atitikimas angoms yra gamintojo atsakomybė.

 ARCHITEKTŲ GILDIJA <small>www.architektugildija.lt UK 300935676, S. Moniuskos g. 10-7 Vilnius, tel. 868430306</small>		POILSIO PASKIRTIES PASTATOSU PRIKLAUSINIAIS ŠIAULIŲ R. SAV., ŠIAULIŲ KAIMIŠKOJI SEN., RAIZGIŲ K., RADVILĖS G.21 STATYBOS PROJEKTAS		Laida	
				0	
A 1732	PV	R. Mazuronis		2021	POILSIO PASKIRTIES PASTATOSTOGO PLANAS M 1 : 100 Lapas Lapų 1 1
A 1732	PDV	R. Mazuronis		2021	
	ARCH	A. Greckas		2021	
TDP	Statytojas: A.B.		2020/6.1/ RADVILĖS G.21/TDP		

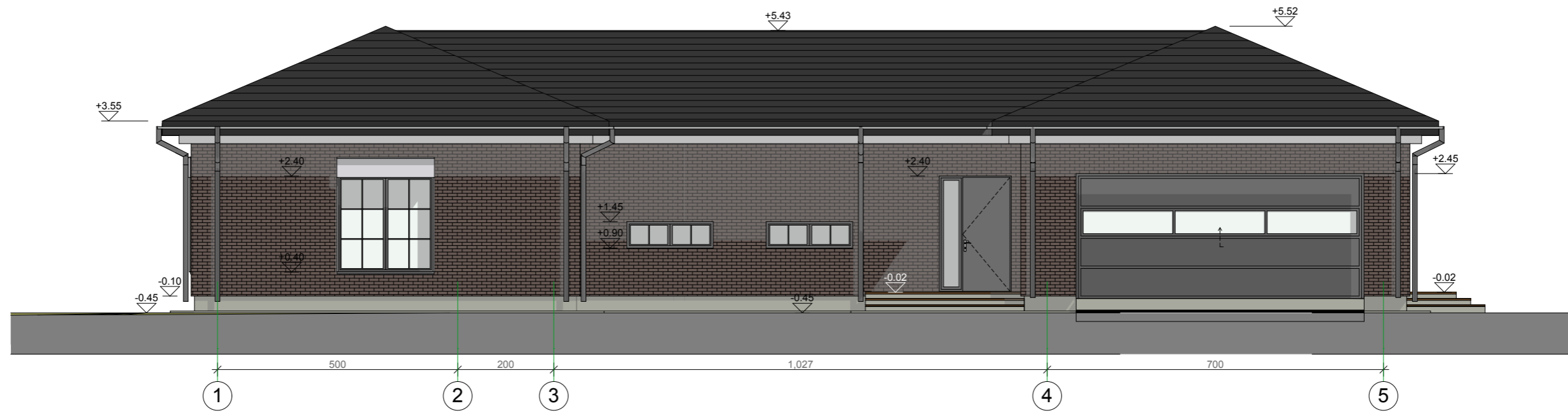

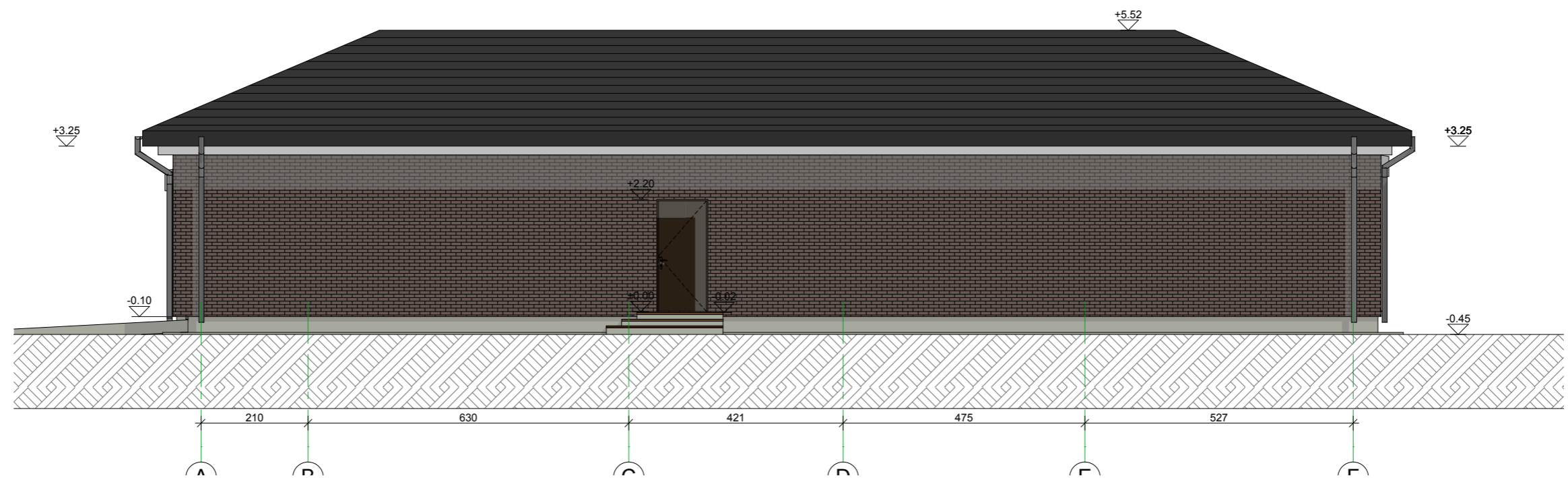
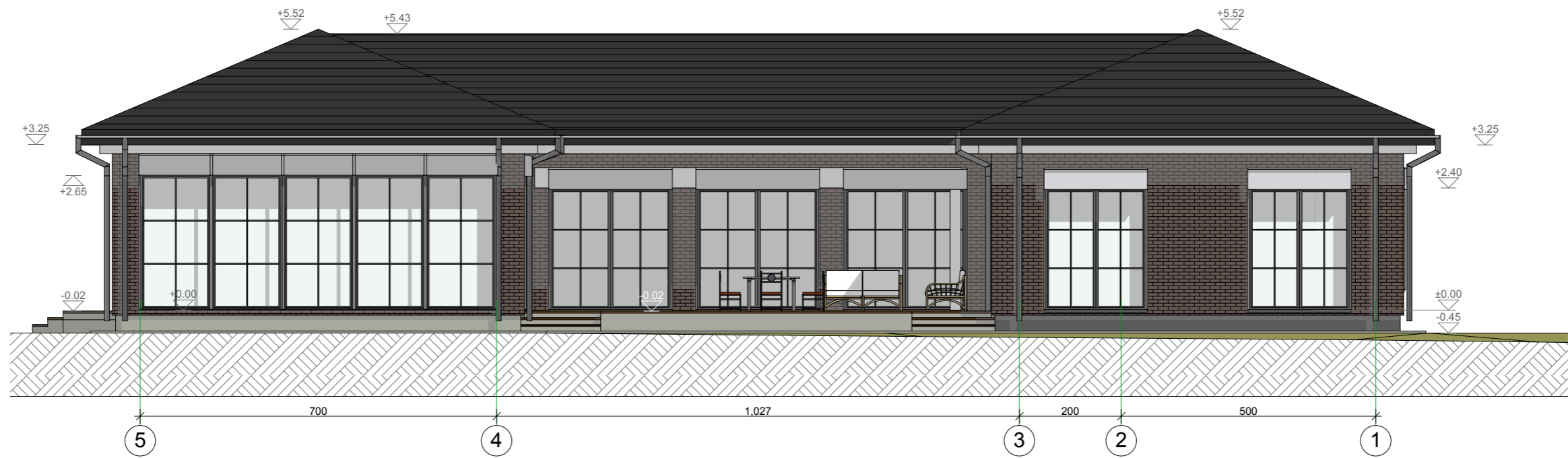

 ARCHITEKTŲ GILDĪJA <small>www.architektugildija.lt I/K 300935676, S. Moniuskos g. 10-7 Vilnius, tel.:868430306</small>		POILSIO PASKIRTIES PASTATOSU PRIKLAUSINIAIS ŠIAULIŲ R. SAV., ŠIAULIŲ KAIMIŠKOJI SEN., RAIZGIŲ K., RADVILĖS G.21 STATYBOS PROJEKTAS			
					A 1732 PV R. Mazuronis 2021 A 1732 PDV R. Mazuronis 2021 ARCH A. Greckas 2021
TDP	Statytojas: A.B.		2020/6.1/ RADVILĖS G.21/TDP Lapas 1		Lapų 1

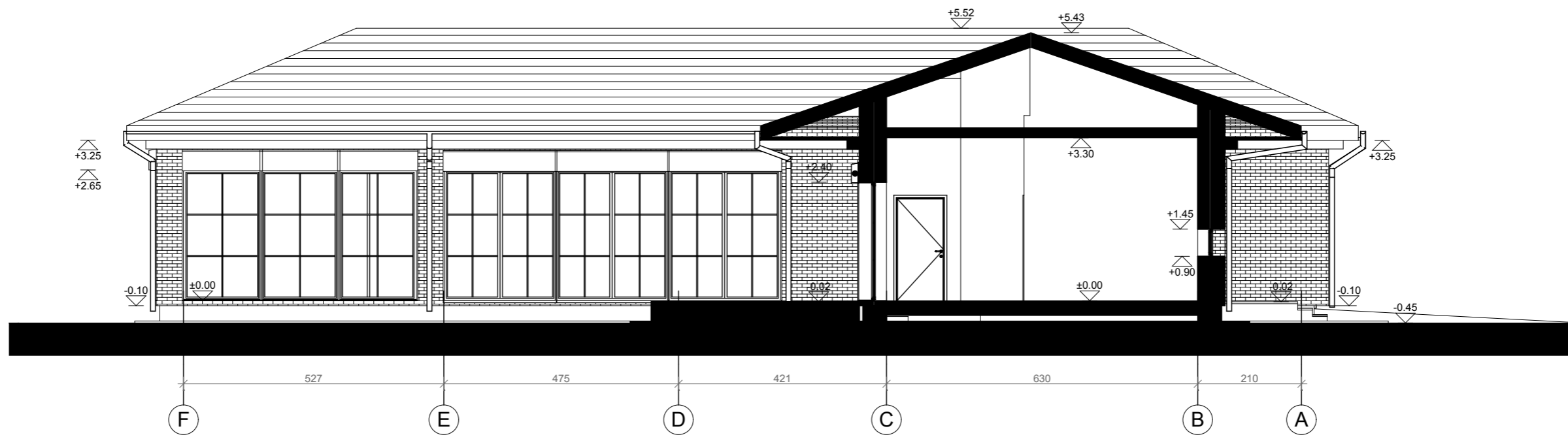

 ARCHITEKTŲ GILDIA <small>www.architektugildija.lt I/K 300935676, S. Moniuskos g. 10-7 Vilnius, tel.:868430306</small>				POILSIO PASKIRTIES PASTATOSU PRIKLAUSINIAIS ŠIAULIŲ R. SAV., ŠIAULIŲ KAIMIŠKOJI SEN., RAIZGIŲ K., RADVILĖS G.21 STATYBOS PROJEKTAS		
A 1732	PV	R. Mazuronis	2021	FASADAI TARPAŠIU 5-1 IR A-F M 1:100	Laida	
A 1732	PDV	R. Mazuronis	2021		0	
	ARCH	A. Greckas	2021			
TDP	Statytojas: A.B.			2020/6.1/ RADVILĖS G.21/TDP	Lapas 1	Lapų 1

Pjūvis A



 ARCHITEKTŲ GILDIJA <small>www.architektugildija.lt I/K 300935676, S. Moniuskos g. 10-7 Vilnius, tel.:868430306</small>		POILSIO PASKIRTIES PASTATOSU PRIKLAUSINIAIS ŠIAULIŲ R. SAV., ŠIAULIŲ KAIMIŠKOJI SEN., RAIZGIŲ K., RADVILĖS G.21 STATYBOS PROJEKTAS			
					A 1732 PV R. Mazuronis 2021
A 1732 PDV R. Mazuronis 2021		PJUVIS A M1:100			0
ARCH A. Greckas 2021					Statytojas: A.B.
TDP	2020/6.1/ RADVILĖS G.21/TDP			1	Lapų 1

Pjūvis B

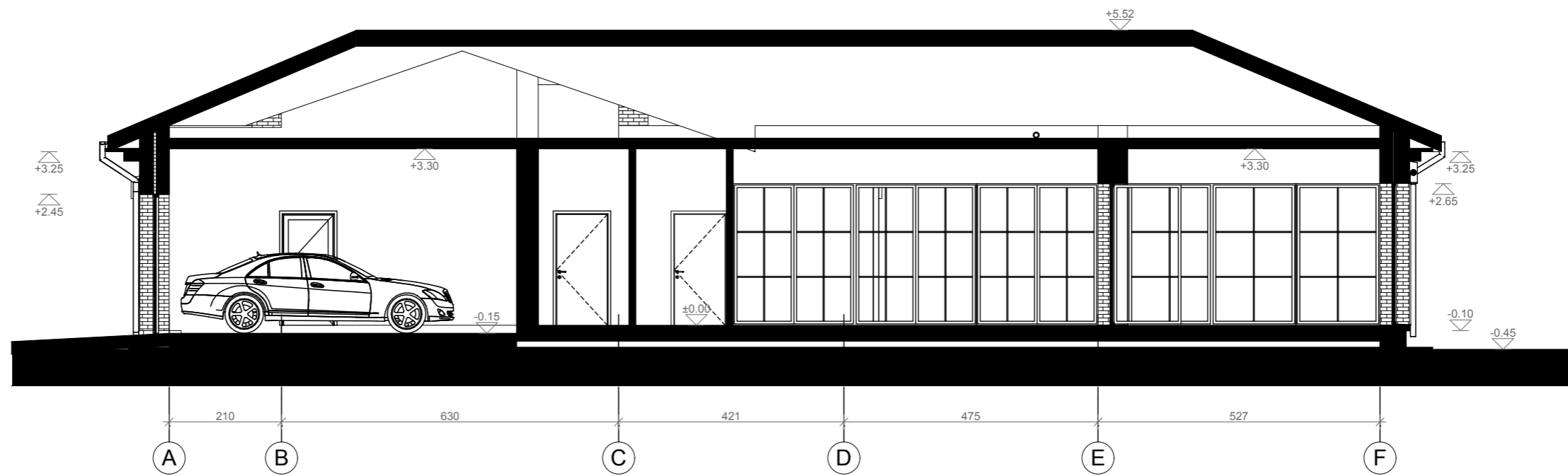

 ARCHITEKTŲ GILDIJA <small>www.architektugildija.lt I/K 300935676, S. Moniuskos g. 10-7 Vilnius, tel.:868430306</small>		POILSIO PASKIRTIES PASTATOSU PRIKLAUSINIAIS ŠIAULIŲ R. SAV., ŠIAULIŲ KAIMIŠKOJI SEN., RAIZGIŲ K., RADVILĖS G.21 STATYBOS PROJEKTAS		
		PJUVIS B M1:100		
A 1732	PV	R. Mazuronis		2021
A 1732	PDV	R. Mazuronis		2021
	ARCH	A. Greckas		2021
TDP	Statytojas: A.B.			2020/6.1/ RADVILĖS G.21/TDP
				Lapas 1
				Lapų 1

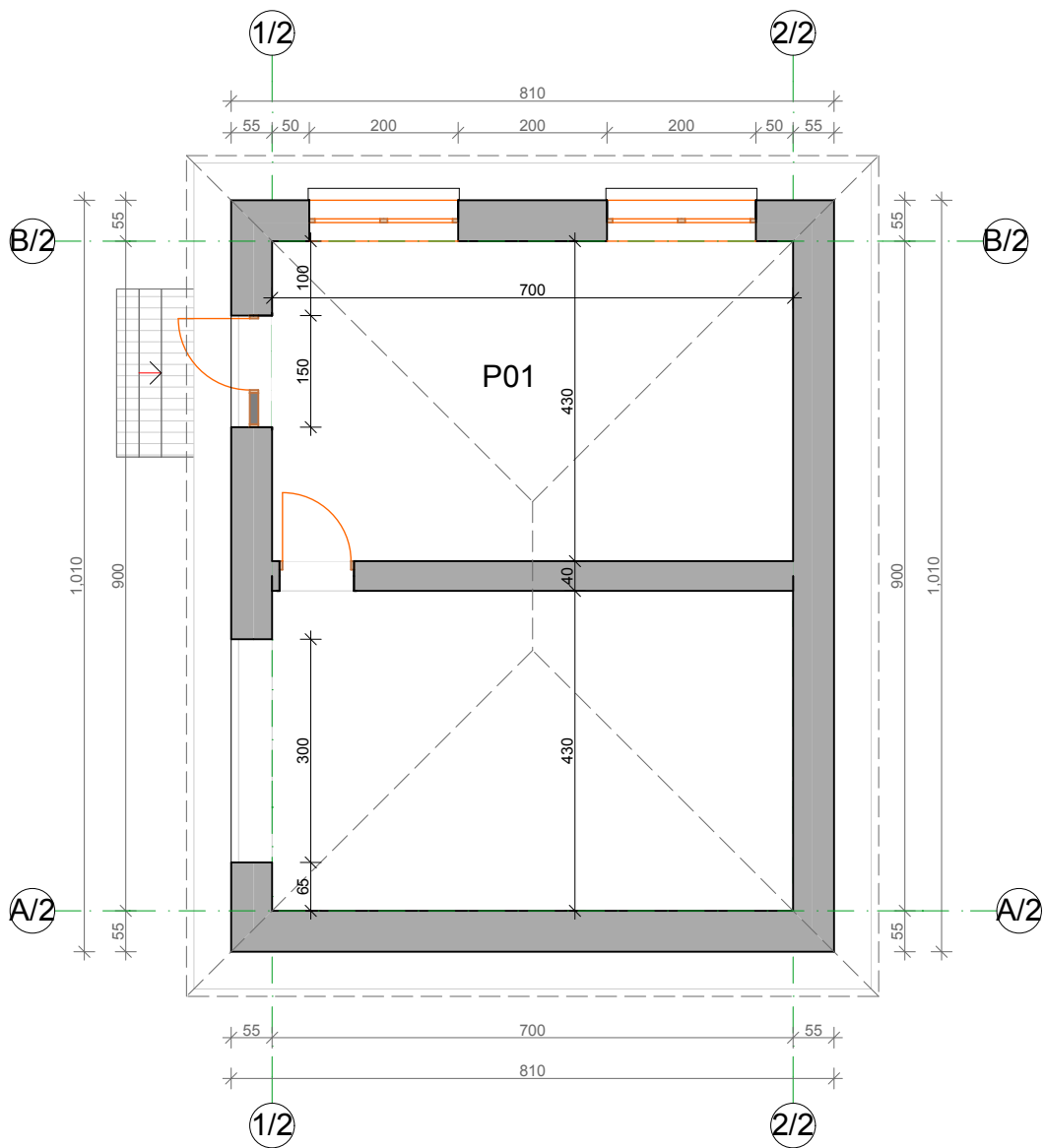

Prties pirmo aukšto patalpu eksplikacija

Nr.	Pavadinimas	Plotas
P01	Pirtis	30.10
		30.10 m ²

 ARCHITEKTŲ GILDIJA <small>www.architektugildija.lt I/K 300935676, S. Moniuškos g. 10-7 Vilnius, tel.:868430306</small>				POILSIO PASKIRTIES PASTATOSU PRIKLAUSINIAIS ŠIAULIŲ R. SAV., ŠIAULIŲ KAIMIŠKOJI SEN., RAIZGIŲ K., RADVILĖS G.21 STATYBOS PROJEKTAS			
A 1732	PV	R. Mazuronis		2021	PIRTIS. PLANAS M1:100	Laida	
A 1732	PDV	R. Mazuronis		2021		0	
	ARCH	A. Greckas		2021			
TDP	Statytojas: A.B.				2020/6.1/ RADVILĖS G.21/TDP	Lapas	Lapų
						1	1

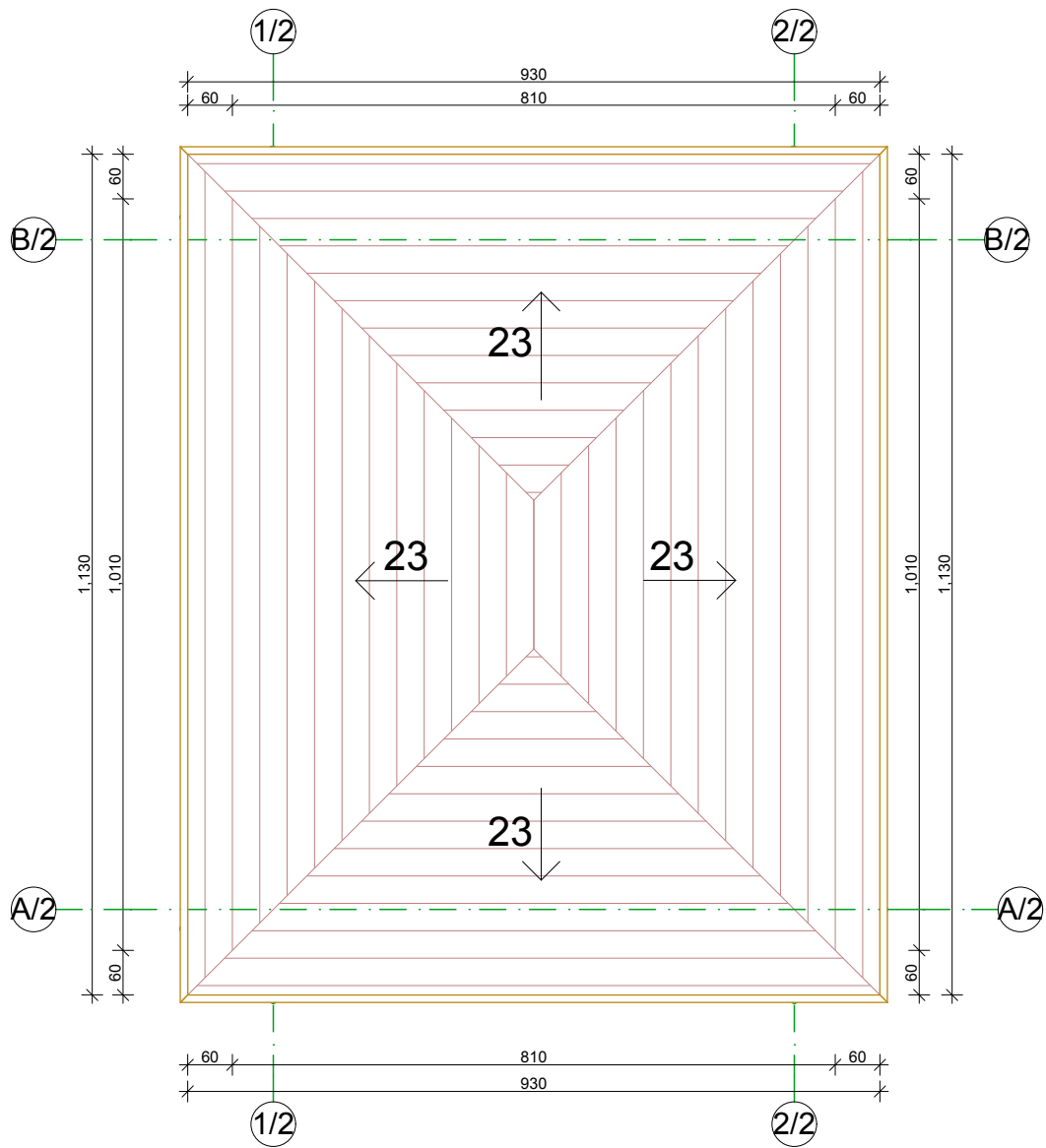

 ARCHITEKTŲ GILDIJA <small>www.architektugildija.lt / K 300935676, S. Moniuškos g. 10-7 Vilnius, tel.:868430306</small>				POILSIO PASKIRTIES PASTATOSU PRIKLAUSINIAIS ŠIAULIŲ R. SAV., ŠIAULIŲ KAIMIŠKOJI SEN., RAIZGIŲ K., RADVILĖS G.21 STATYBOS PROJEKTAS			
A 1732	PV	R. Mazuronis		2021	PIRTIS. STOGAS PLANAS M1:100	Laida	
A 1732	PDV	R. Mazuronis		2021		0	
	ARCH	A. Greckas		2021			
TDP	Statytojas: A.B.				2020/6.1/ RADVILĖS G.21/TDP	Lapas 1	Lapų 1

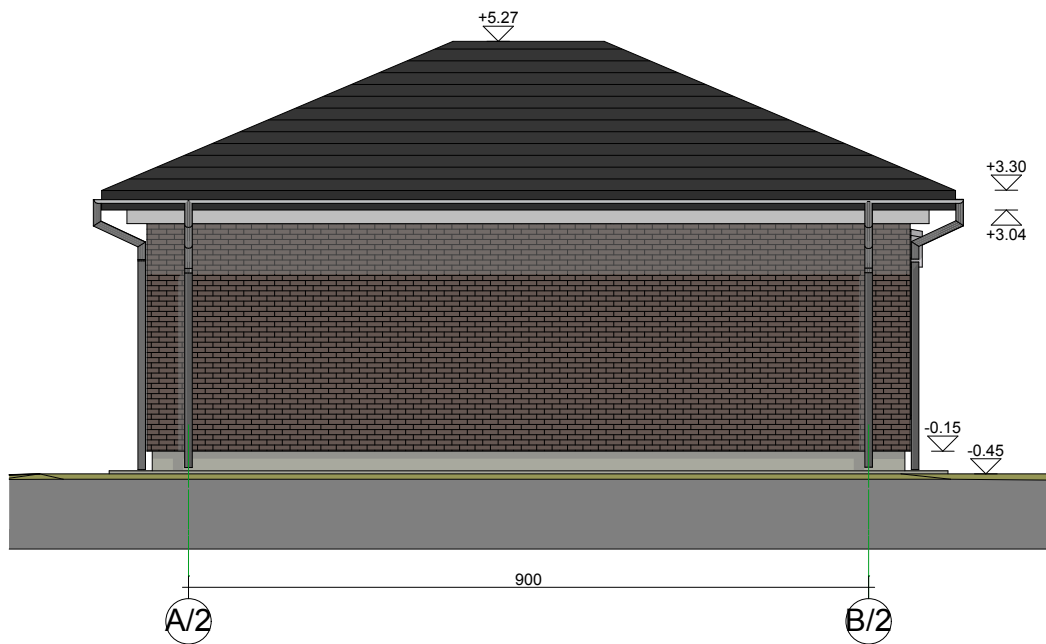

 ARCHITEKTŲ GILDIJA <small>www.architektugildija.lt I/K 300935676, S. Moniuškos g. 10-7 Vilnius, tel.:868430306</small>				POILSIO PASKIRTIES PASTATOSU PRIKLAUSINIAIS ŠIAULIŲ R. SAV., ŠIAULIŲ KAIMIŠKOJI SEN., RAIZGIŲ K., RADVILĖS G.21 STATYBOS PROJEKTAS			
A 1732	PV	R. Mazuronis		2021	PIRTIS. FASADAI TARPAŠIU 2/2-1/2, A/2-B/2 M1:100	Laida	
A 1732	PDV	R. Mazuronis		2021		0	
	ARCH	A. Greckas		2021			
TDP	Statytojas: A.B.				2020/6.1/ RADVILĖS G.21/TDP	Lapas	Lapų
						1	1

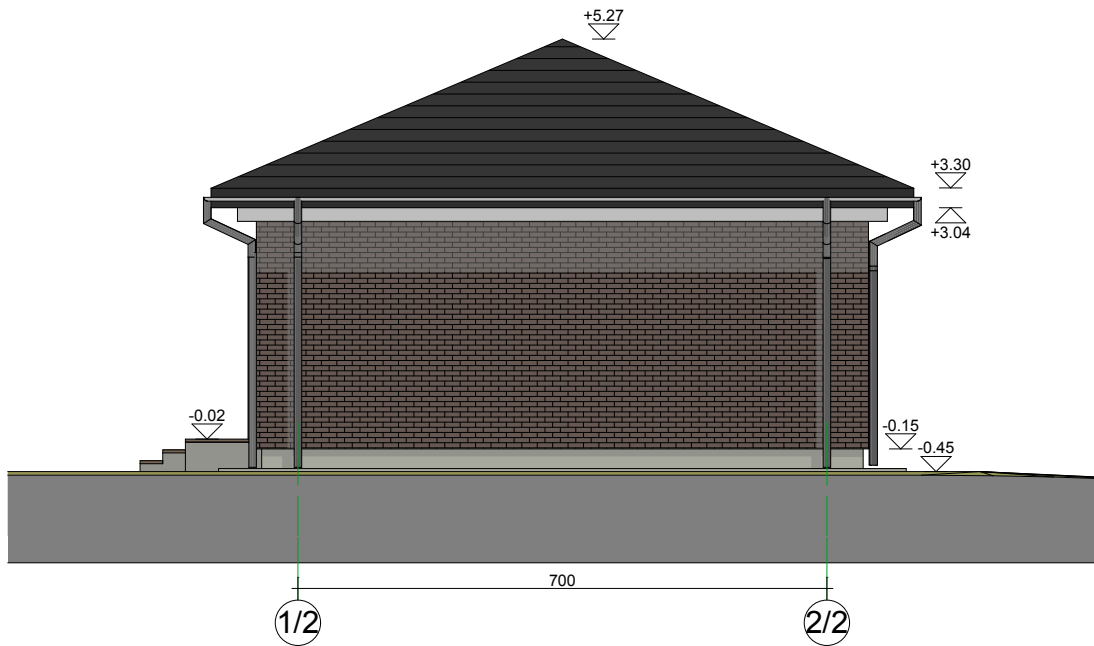

 ARCHITEKTŲ GILDIJA <small>www.architektugildija.lt I/K 300935676, S. Moniuskos g. 10-7 Vilnius, tel.:868430306</small>				POILSIO PASKIRTIES PASTATOSU PRIKLAUSINIAIS ŠIAULIŲ R. SAV., ŠIAULIŲ KAIMIŠKOJI SEN., RAIZGIŲ K., RADVILĖS G.21 STATYBOS PROJEKTAS			
A 1732	PV	R. Mazuronis		2021	PIRTIS. FASADAI TARPAŠIU B/2-A/2, 1/2-2/2 M1:100	Laida	
A 1732	PDV	R. Mazuronis		2021		0	
	ARCH	A. Greckas		2021			
TDP	Statytojas: A.B.				2020/6.1/ RADVILĖS G.21/TDP	Lapas	Lapų
						1	1

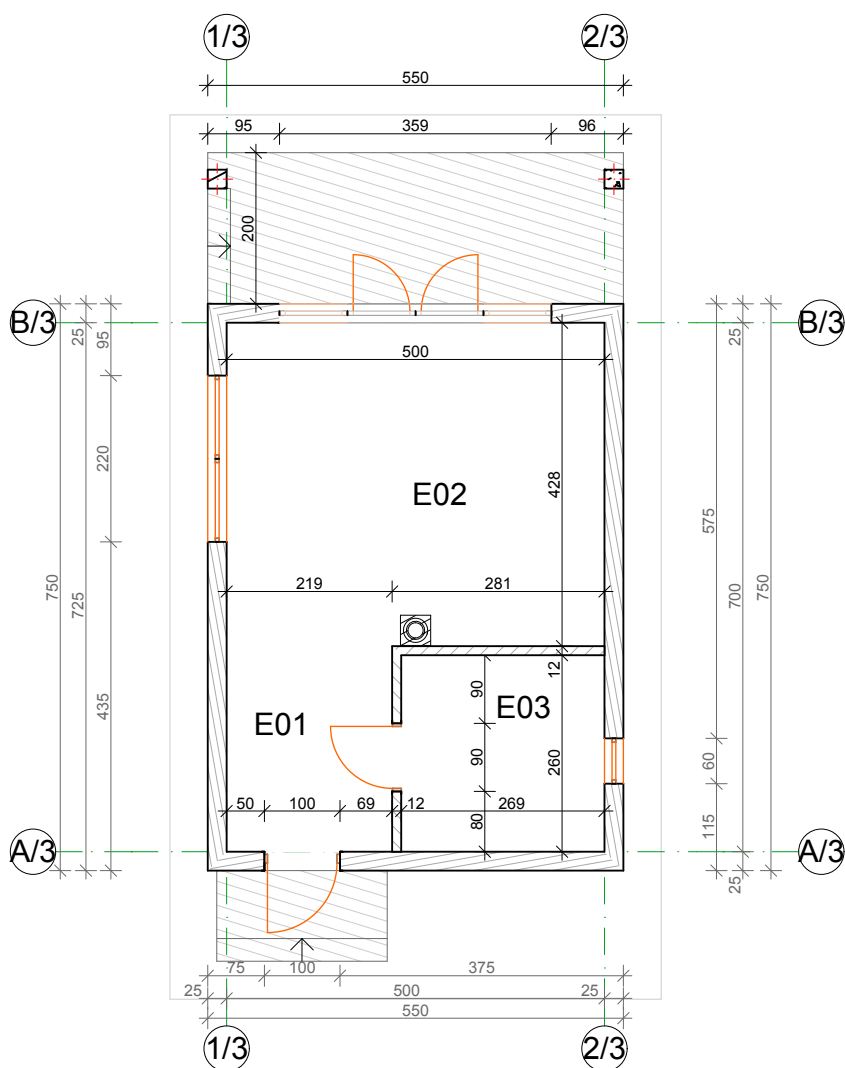

Elingo pirmo aukšto patalpų eksplikacija

Nr.	Pavadinimas	Plotas
E01	Holas	5.96
E02	Pagrindine patalpa	21.40
E03	Sandelis	6.99
		34.35 m ²

 ARCHITEKTŲ GILDIA <small>www.architektugildija.lt I/K 300935676, S. Moniuškos g. 10-7 Vilnius, tel.:868430306</small>		POILSIO PASKIRTIES PASTATOSU PRIKLAUSINIAIS ŠIAULIŲ R. SAV., ŠIAULIŲ KAIMIŠKOJI SEN., RAIZGIŲ K., RADVILĖS G.21 STATYBOS PROJEKTAS								
A 1732	PV	R. Mazuronis	2021	ELINGAS. PLANAS M1:100 <table border="1" style="width: 100%;"> <tr> <td>Laida</td> <td>0</td> </tr> <tr> <td>Lapas</td> <td>Lapų</td> </tr> <tr> <td>1</td> <td>1</td> </tr> </table>	Laida	0	Lapas	Lapų	1	1
Laida	0									
Lapas	Lapų									
1	1									
A 1732	PDV	R. Mazuronis	2021							
	ARCH	A. Greckas	2021							
TDP	Statytojas: A.B.			2020/6.1/ RADVILĖS G.21/TDP						

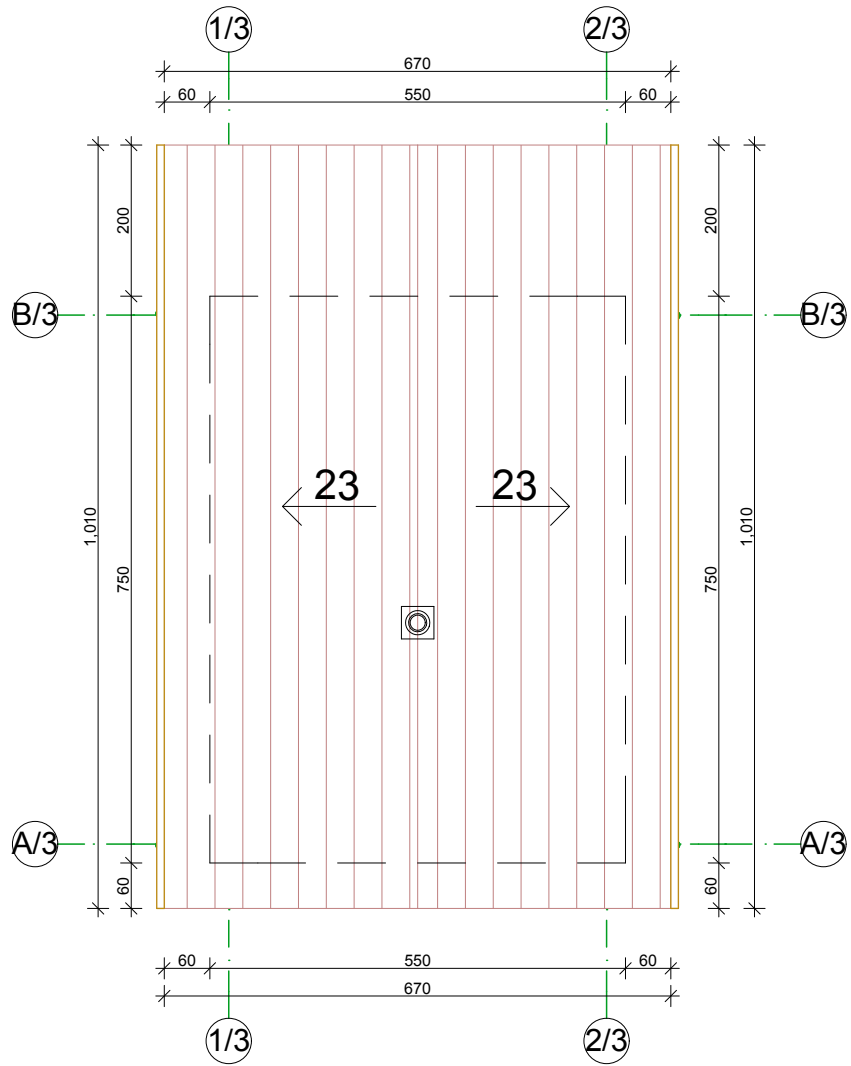

 ARCHITEKTŲ GILDIJA <small>www.architektugildija.lt I/K 300935676, S. Moniuškos g. 10-7 Vilnius, tel.:868430306</small>				POILSIO PASKIRTIES PASTATOSU PRIKLAUSINIAIS ŠIAULIŲ R. SAV., ŠIAULIŲ KAIMIŠKOJI SEN., RAIZGIŲ K., RADVILĖS G.21 STATYBOS PROJEKTAS			
A 1732	PV	R. Mazuronis		2021	ELINGAS. STOGAS M1:100	Laida	
A 1732	PDV	R. Mazuronis		2021		0	
	ARCH	A. Greckas		2021			
TDP	Statytojas: A.B.				2020/6.1/ RADVILĖS G.21/TDP	Lapas	Lapų
						1	1

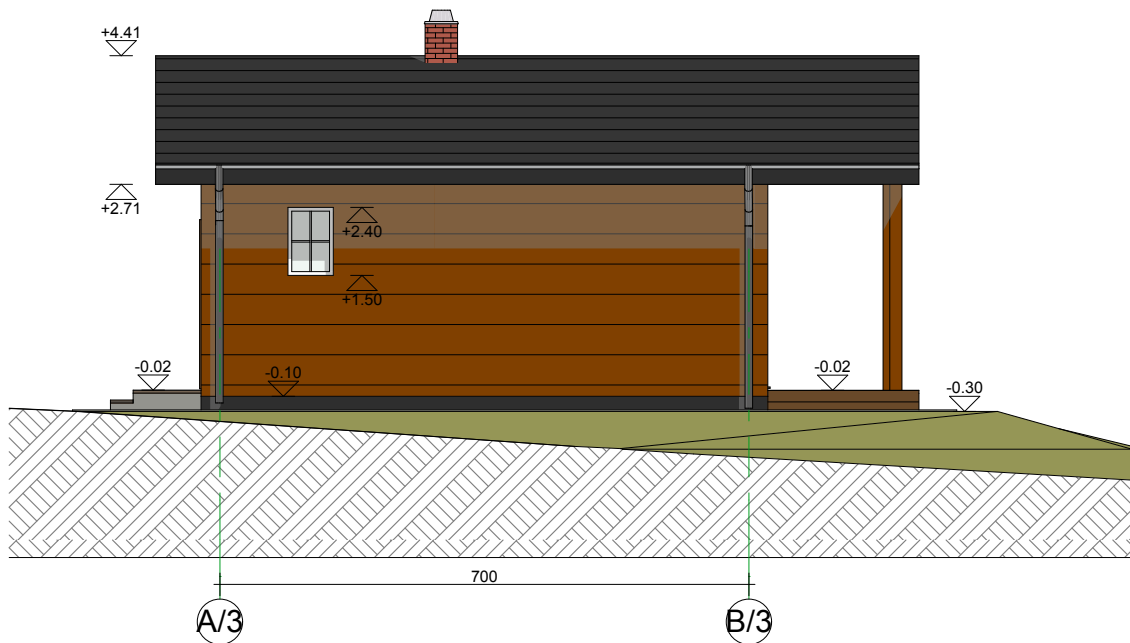
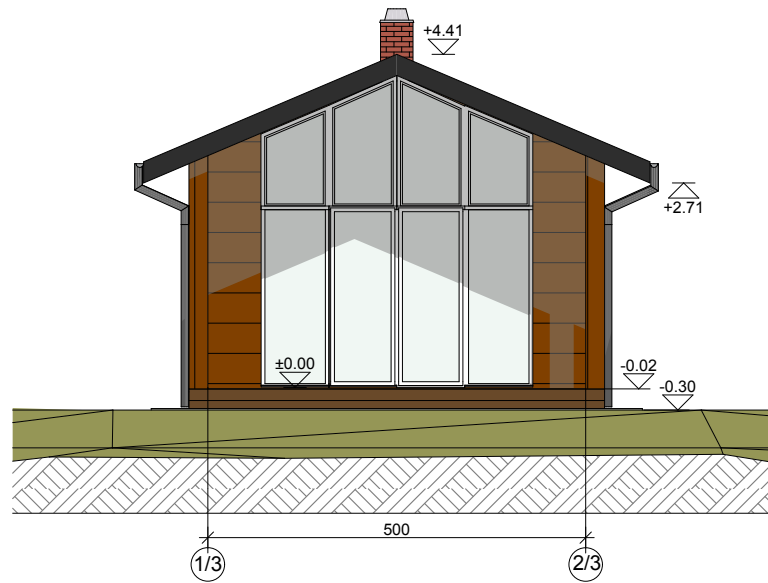

 ARCHITEKTŲ GILDIA <small>www.architektugildija.lt I/K 300935676, S. Moniuškos g. 10-7 Vilnius, tel.:868430306</small>				POILSIO PASKIRTIES PASTATOSU PRIKLAUSINIAIS ŠIAULIŲ R. SAV., ŠIAULIŲ KAIMIŠKOJI SEN., RAIZGIŲ K., RADVILĖS G.21 STATYBOS PROJEKTAS			
A 1732	PV	R. Mazuronis		2021	ELINGAS. FASADAI TARP AŠIŲ 1/3-2/3, A/3-B/3	Laida	
A 1732	PDV	R. Mazuronis		2021		0	
	ARCH	A. Greckas		2021			
TDP	Statytojas: A.B.				2020/6.1/ RADVILĖS G.21/TDP	Lapas	Lapų
						1	1

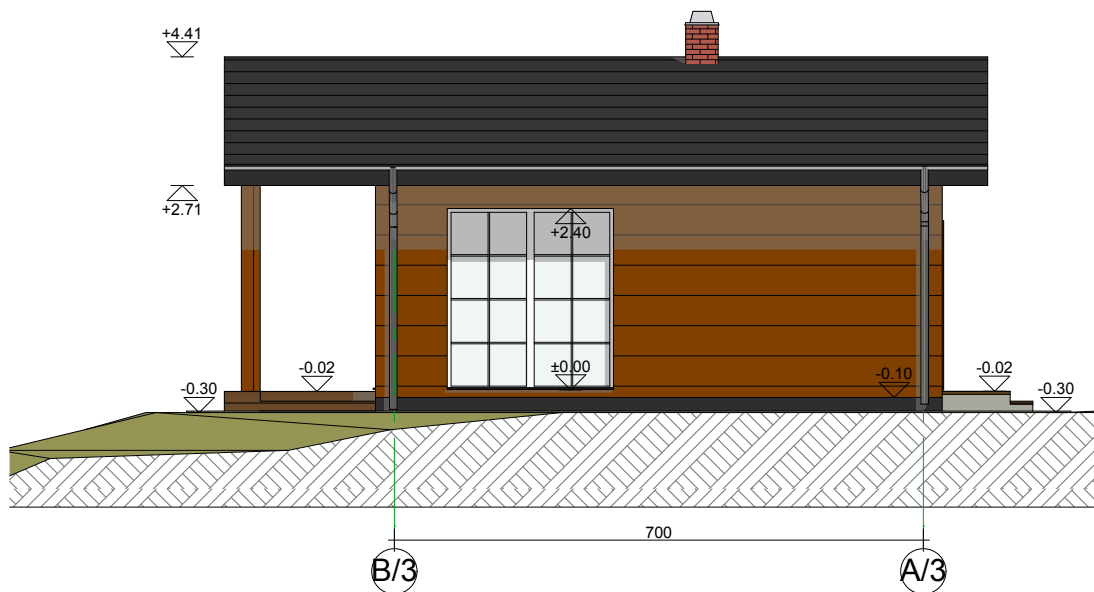
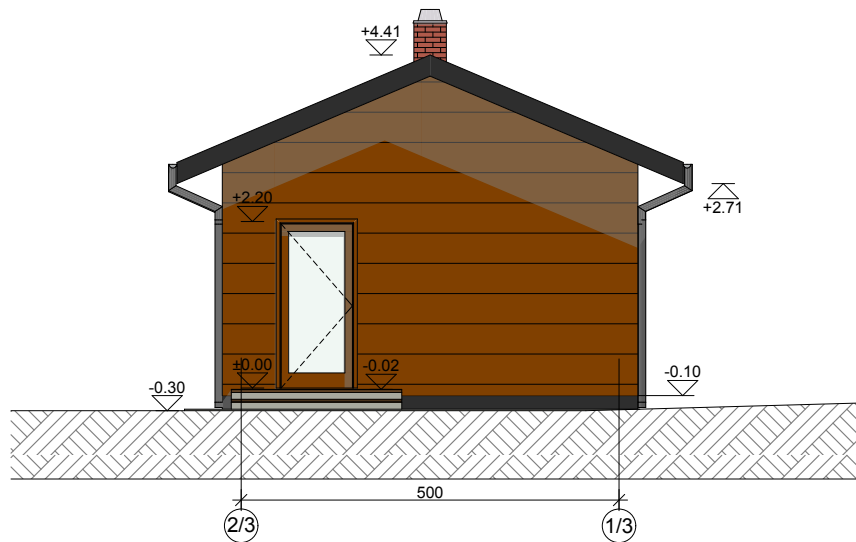

 ARCHITEKTŲ GILDIJA <small>www.architektugildija.lt I/K 300935676, S. Moniuškos g. 10-7 Vilnius, tel.:868430306</small>				POILSIO PASKIRTIES PASTATOSU PRIKLAUSINIAIS ŠIAULIŲ R. SAV., ŠIAULIŲ KAIMIŠKOJI SEN., RAIZGIŲ K., RADVILĖS G.21 STATYBOS PROJEKTAS			
A 1732	PV	R. Mazuronis		2021	ELINGAS. FASADAI TARP AŠIŲ B/3-A/3, 2/2-1/3	Laida	
A 1732	PDV	R. Mazuronis		2021		0	
	ARCH	A. Greckas		2021			
TDP	Statytojas: A.B.				2020/6.1/ RADVILĖS G.21/TDP	Lapas 1	Lapų 1







PIRTIS



ELINGAS



