

C, B1, B2, B3 Korpusų rūšio aukšto patalpų eksplikacija

Buto Nr.	Patalpos Nr.	Patalpos pavadinimas	Plotas m.kv.
B1-0-Techninės patalpos			
	B1-0.03	Ryšių patalpa	11,32
	B1-0.04	Pagalbinė patalpa	3,78
			15,10 m²
B2-0-Techninės patalpos			
	B2-0.03	Ryšių patalpa	11,34
			11,34 m²
B3-0-Techninės patalpos			
	B3-0.03	Ryšių patalpa	11,30
			11,30 m²
BL1 Bendro naudojimo			
	BL1-0.01	Laiptinė	0,00
	BL1-0.02	Tambūras	6,02
			6,02 m²
BL2 Bendro naudojimo			
	BL2-0.01	Laiptinė	0,00
	BL2-0.02	Tambūras	5,84
			5,84 m²
BL3 Bendro naudojimo			
	B3L-0.01	Laiptinė	0,00
	B3L-0.02	Tambūras	5,81

C, B1, B2, B3 Korpusų rūšio aukšto patalpų eksplikacija

Buto Nr.	Patalpos Nr.	Patalpos pavadinimas	Plotas m.kv.
C-0-Techninės patalpos			
	C1-0.03	Ryšių patalpa	9,70
			9,70 m²
C-0-Bendro naudojimo patalpos			
	LC-0.01	Laiptinė	0,00
	LC-0.02	Tambūras	5,86
			5,86 m²
C-0-Pagalbinės patalpos			
	C-0.05	Dviračių saugykla	5,74
	C-0.06	Dviračių saugykla	3,34
	C-0.7	Dviračių saugykla	3,78
	C-0.8	Dviračių saugykla	3,16
	C-0.9	Dviračių saugykla	4,99
	C-0.10	Dviračių saugykla	3,13
	C-0.11	Dviračių saugykla	3,78
	C-0.12	Dviračių saugykla	5,65
	C-0.12	Dviračių saugykla	3,78
	C-0.13	Dviračių saugykla	5,05
	C-0.14	Dviračių saugykla	3,58
	C-0.15	Dviračių saugykla	5,96
	C-0.16	Dviračių saugykla	3,58
	C-0.17	Dviračių saugykla	2,69
	C-0.18	Dviračių saugykla	3,58

C, B1, B2, B3 Korpusų rūšio aukšto patalpų eksplikacija

Buto Nr.	Patalpos Nr.	Patalpos pavadinimas	Plotas m.kv.
	C-0.19	Dviračių saugykla	2,91
	C-0.20	Dviračių saugykla	3,70
	C-0.21	Dviračių saugykla	2,91
	C-0.22	Dviračių saugykla	2,35
	C-0.23	Dviračių saugykla	2,91
	C-0.24	Dviračių saugykla	3,50
	C-0.25	Dviračių saugykla	2,91
	C-0.26	Dviračių saugykla	3,50
	C-0.27	Dviračių saugykla	2,91
	C-0.28	Dviračių saugykla	3,58
	C-0.29	Dviračių saugykla	3,80
	C-0.30	Dviračių saugykla	3,50
	C-0.31	Dviračių saugykla	2,91
	C-0.32	Dviračių saugykla	3,58
	C-0.33	Dviračių saugykla	2,91
	C-0.34	Dviračių saugykla	3,58
	C-0.35	Dviračių saugykla	2,91
	C-0.36	Dviračių saugykla	3,58
	C-0.37	Dviračių saugykla	2,91
	C-0.38	Dviračių saugykla	3,19
	C-0.39	Dviračių saugykla	2,91
	C-0.40	Dviračių saugykla	3,58
	C-0.41	Dviračių saugykla	2,53
	C-0.42	Dviračių saugykla	3,58
	C-0.44	Dviračių saugykla	5,39
	C-0.46	Dviračių saugykla	2,48
	C-0.47	Dviračių saugykla	3,05

C, B1, B2, B3 Korpusų rūšio aukšto patalpų eksplikacija

Buto Nr.	Patalpos Nr.	Patalpos pavadinimas	Plotas m.kv.
	C-0.48	Dviračių saugykla	2,60
	C-0.49	Dviračių saugykla	3,52
	C-0.50	Dviračių saugykla	2,60
	C-0.51	Dviračių saugykla	3,76
	C-0.52	Dviračių saugykla	2,60
	C-0.53	Dviračių saugykla	3,78
	C-0.54	Dviračių saugykla	2,60
	C-0.55	Dviračių saugykla	4,45
	C-0.56	Dviračių saugykla	2,60
	C-0.57	Dviračių saugykla	5,00
	C-0.58	Dviračių saugykla	2,60
	C-0.59	Dviračių saugykla	5,04
	C-0.60	Dviračių saugykla	2,60
	C-0.61	Dviračių saugykla	4,12
	C-0.62	Dviračių saugykla	2,60
	C-0.63	Dviračių saugykla	4,12
	C-0.64	Dviračių saugykla	2,60
	C-0.65	Dviračių saugykla	3,47
	C-0.66	Dviračių saugykla	2,57
	C-0.67	Dviračių saugykla	4,15
	C-0.68	Dviračių saugykla	2,60
	C-0.69	Dviračių saugykla	3,76
	C-0.70	Dviračių saugykla	2,81
	C-0.71	Dviračių saugykla	2,91
	C-0.72	Dviračių saugykla	7,16
	C-0.73	Dviračių saugykla	8,26
	C-0.74	Dviračių saugykla	6,44

C, B1, B2, B3 Korpusų rūšio aukšto patalpų eksplikacija

Buto Nr.	Patalpos Nr.	Patalpos pavadinimas	Plotas m.kv.
	C-0.75	Dviračių saugykla	6,05
	C-0.76	Dviračių saugykla	6,10
	C-0.77	Dviračių saugykla	6,05
	C-0.78	Dviračių saugykla	6,10
	C-0.79	Dviračių saugykla	6,01
	C-0.80	Dviračių saugykla	6,14
	C-0.81	Dviračių saugykla	6,12
	C-0.83	Dviračių saugykla	5,90
	C-0.84	Dviračių saugykla	6,07
	C-0.85	Dviračių saugykla	6,10
	C-0.86	Dviračių saugykla	7,09
	C-0.87	Dviračių saugykla	3,55
	C-0.88	Dviračių saugykla	3,12
			325,08 m²
C-0-Techninės patalpos			
	C-0.04	Vandens įvado patalpa	32,54
			32,54 m²
Techninės patalpos			
	B-C-0.00	Automobilių saugykla	2 565,11
			2 565,11 m²
			2 993,70 m²

Pastatų: Katilinė, šilumos punktas NR.6; NR.7; NR.8; NR.9 eksplikacija copy 1

Buto Nr.	Patalpos Nr.	Patalpos pavadinimas	Plotas m.kv.
	KŠT6-0.01	Katilinė. Šilumos punktas	15,40
			15,40 m²
PASTATAS - KATILINĖ/ŠILUMOS PUNKTAS NR.6			
	KŠT7-0.01	Katilinė. Šilumos punktas	15,40
			15,40 m²
PASTATAS - KATILINĖ/ŠILUMOS PUNKTAS NR.7			
	KŠT8-0.01	Katilinė. Šilumos punktas	15,40
			15,40 m²
PASTATAS - KATILINĖ/ŠILUMOS PUNKTAS NR.8			
	KŠT9-0.01	Katilinė. Šilumos punktas	17,33
			17,33 m²

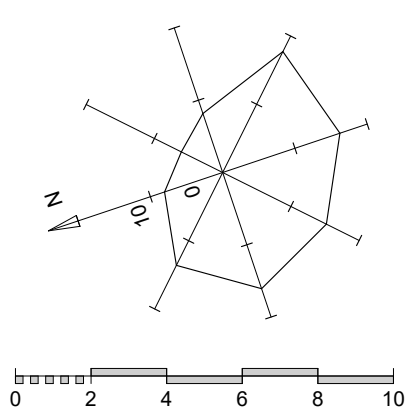

0	2020-05-26	Statybos leidimui, konkursui ir statybai
LAIDA	ISLEIDIMO DATA	Laidos statusas, kelimo priežastis (jei taikoma)
Atestato Nr.	P. Lukšio g. 32, LT-08222 Vilnius www.vas.lt	Statinio projekto pavadinimas: Daugiabučiai gyvenamieji namai, Burbiškių g. 6, Vilnius. Statybos projektas.
A868	SPV / Arch. Daiva Paulukonienė	Statinio numeris ir pavadinimas: Daugiabutis gyvenamasis namas Nr. 2
A1272	SPDV / Arch. Lijana Jančytė	Dokumento pavadinimas: Rūšio planas M1:200
	Arch. Ieva Peškonytė	Laida
LT	Statytojas: UAB „Ceilijus“	Dokumento žymuo: 2017/49-02/03-TP-SA-2.4.1
		Lapas 0
		Lapų 2.4.1

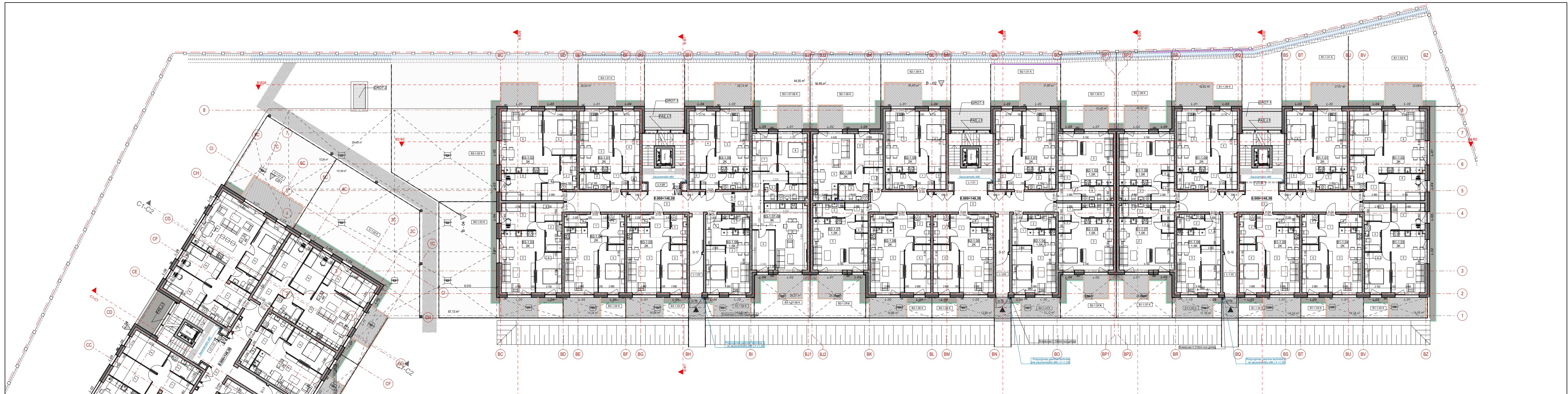

B1 B2 B3 1 aukšto kiemelių eksplikacija

Buto Nr.	Patalpos Nr.	Patalpos pavadinimas	Plotas m.kv.	Balkonų plotas m.kv.
B1-1.01	B1-1.01 K	KIEMELIS	50,90	kv.m
			50,90 m²	
B1-1.02	B1-1.02 K	KIEMELIS	90,01	kv.m
			90,01 m²	
B1-1.03	B1-1.03 K	KIEMELIS	13,50	kv.m
	B1-1.03 K	KIEMELIS	13,95	kv.m
			27,45 m²	
B1-1.05	B1-1.05 K	KIEMELIS	13,66	kv.m
			13,66 m²	
B1-1.06	B1-1.06 K	KIEMELIS	10,75	kv.m
			10,75 m²	
B1-1.07	B1-1.07 K	KIEMELIS	25,44	kv.m
			25,44 m²	
B1-1.08	B1-1.08 K	KIEMELIS	45,48	kv.m
			45,48 m²	
B1-1.09	B1-1.09 K	KIEMELIS	42,20	kv.m
			42,20 m²	

B1 B2 B3 1 aukšto kiemelių eksplikacija

Buto Nr.	Patalpos Nr.	Patalpos pavadinimas	Plotas m.kv.	Balkonų plotas m.kv.
B2-1.01	B2-1.01 K	KIEMELIS	38,82	kv.m
			38,82 m²	
B2-1.02	B2-1.02 K	KIEMELIS	44,79	kv.m
			44,79 m²	
B2-1.03	B2-1.03 K	KIEMELIS	25,60	kv.m
			25,60 m²	
B2-1.04	B2-1.04 K	KIEMELIS	11,00	kv.m
			11,00 m²	
B2-1.05	B2-1.05 K	KIEMELIS	13,69	kv.m
			13,69 m²	
B2-1.06	B2-1.06 K	KIEMELIS	14,56	kv.m
			14,56 m²	
B2-1.07	B2-1.07 K	KIEMELIS	25,44	kv.m
			25,44 m²	
B2-1.08	B2-1.08 K	KIEMELIS	55,65	kv.m
			55,65 m²	
B2-1.09	B2-1.09 K	KIEMELIS	39,18	kv.m

B1 B2 B3 1 aukšto kiemelių eksplikacija

Buto Nr.	Patalpos Nr.	Patalpos pavadinimas	Plotas m.kv.	Balkonų plotas m.kv.
B3-1.01	B3-1.01 K	KIEMELIS	36,64	kv.m
			36,64 m²	
B3-1.02	B3-1.02 K	KIEMELIS	232,17	kv.m
			232,17 m²	
B3-1.03	B3-1.03 K	KIEMELIS	85,77	kv.m
			85,77 m²	
B3-1.04	B3-1.04 K	KIEMELIS	13,65	kv.m
			13,65 m²	
B3-1.05	B3-1.05 K	KIEMELIS	13,65	kv.m
			13,65 m²	
B3-1.06	B3-1.06 K	KIEMELIS	10,88	kv.m
			10,88 m²	
B3-1.07-08	B3-1.07-08 K	KIEMELIS	25,43	kv.m
	B3-1.07-08 K	KIEMELIS	43,84	kv.m
			69,27 m²	
C-1.01	C-1.01 K	KIEMELIS	72,30	kv.m

B1 B2 B3 1 aukšto kiemelių eksplikacija

Buto Nr.	Patalpos Nr.	Patalpos pavadinimas	Plotas m.kv.	Balkonų plotas m.kv.
C-1.02	C-1.02 K	KIEMELIS	131,60	kv.m
			131,60 m²	
C-1.03	C-1.03 K	KIEMELIS	13,60	kv.m
			13,60 m²	
C-1.04	C-1.04 K	KIEMELIS	9,98	kv.m
			9,98 m²	
C-1.05	C-1.05 K	KIEMELIS	87,75	kv.m
			87,75 m²	
C-1.06	C-1.06 K	KIEMELIS	45,29	kv.m
			45,29 m²	
			1 397,17 m²	

0	2020-05-18	Statybos leidimui, konkursui ir statybai
LAIDA	ĮŠLEIDIMO DATA	Laidos statusas, keliamo priežastis (jei taikoma)

Atestato Nr. A868 A1272	SPV / Arch. Lijana Jančytė Arch. Ieva Paškonytė	P. Lukšio g. 32, LT-08222 Vilnius www.vas.lt	Statinio projekto pavadinimas: Daugiabučiai gyvenamieji namai, Burbiškių g. 6, Vilnius. Statybos projektas.
			Statinio numeris ir pavadinimas: Daugiabutis gyvenamasis namas Nr. 2
LT	Statytojas: UAB „Celijus“	Dokumentų pavadinimas: C - B korpusai 1 aukšto planas M1:200	Dokumentų žymuo: 2017/49-02/03-TP-SA-2.4.3
			Laida 0
		Lapas 2.4.3	Lapų -

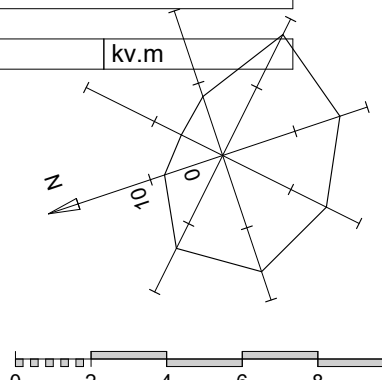

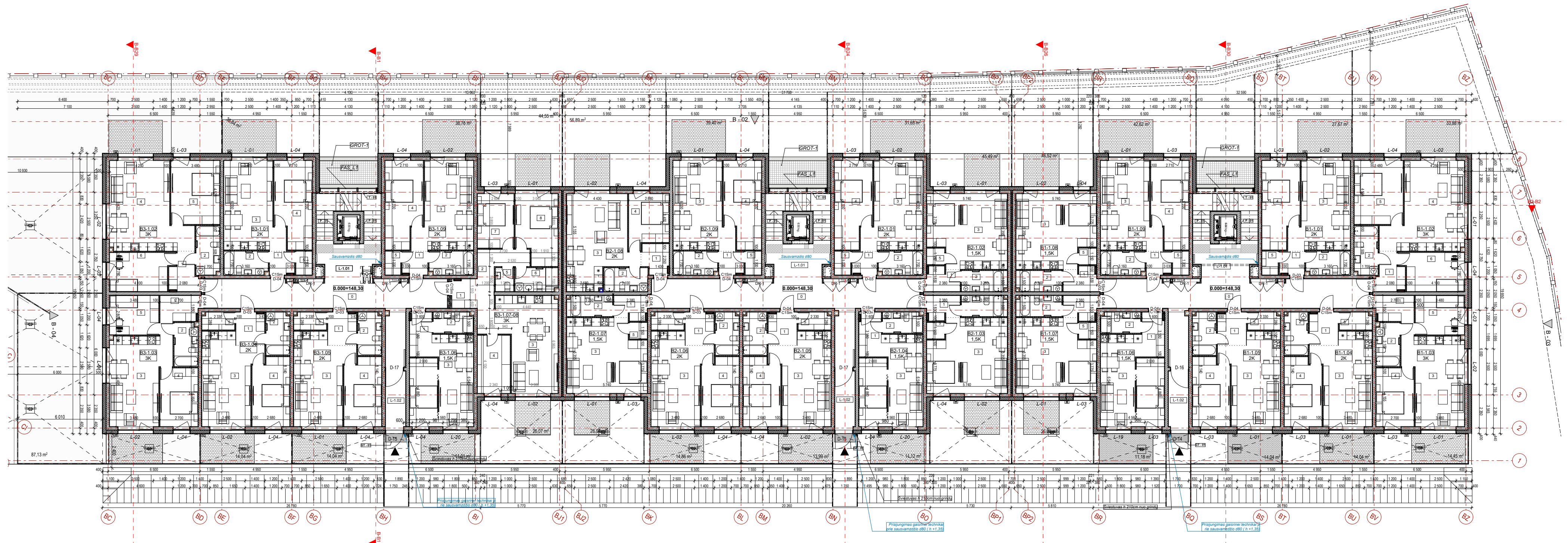

B3 1 aukšto patalpų ekspliciacija			
Buto Nr.	Patalpos Nr.	Patalpos pavadinimas	Plotas m.kv.
B3-1.01			
1	Tambūras	3,01	kv.m
2	Vonia	5,28	kv.m
3	Sveitainė	23,67	kv.m
4	Kambarys	15,54	kv.m
5	Pagalbinė pat.	1,97	kv.m
			49,47 m²
B3-1.02			
1	Tambūras	4,98	kv.m
2	Vonia	5,87	kv.m
3	Sveitainė	30,42	kv.m
4	Kambarys-1	13,74	kv.m
6	Kambarys-2	11,94	kv.m
			66,96 m²
B3-1.03			
1	Tambūras	5,09	kv.m
2	Vonia	5,18	kv.m
3	Sveitainė	23,29	kv.m
4	Kambarys-1	11,22	kv.m
5	Kambarys-2	9,74	kv.m
			56,52 m²
B3-1.04			
1	Tambūras	4,83	kv.m
2	Vonia	5,15	kv.m
3	Sveitainė	23,71	kv.m
4	Kambarys	12,68	kv.m
5	Pagalbinė pat.	2,89	kv.m
			49,26 m²
B3-1.05			
1	Tambūras	4,83	kv.m
2	Vonia	5,15	kv.m
3	Sveitainė	23,68	kv.m
4	Kambarys	12,68	kv.m
5	Pagalbinė pat.	2,89	kv.m
			49,23 m²
B3-1.06			
1	Tambūras	5,09	kv.m
2	Vonia	4,20	kv.m
3	Sveitainė	28,74	kv.m
			36,03 m²
B3-1.07-08			
1	Tambūras	3,80	kv.m
2	Koridoras	8,05	kv.m
3	Sveitainė	28,31	kv.m
4	Pagalbinė patalpa	9,64	kv.m
5	San. mazgas	2,18	kv.m
6	Vonia	5,12	kv.m
7	Kambarys	9,99	kv.m
8	Kambarys	14,23	kv.m
			81,32 m²
B3-1.09			
1	Tambūras	3,01	kv.m
2	Vonia	5,28	kv.m
3	Sveitainė	23,67	kv.m
4	Kambarys	15,54	kv.m
5	Pagalbinė pat.	1,97	kv.m
			49,47 m²
Bendro naudojimo			
L-1.02	Tambūras	5,77	m²
			446,03 m²

B2 1 aukšto patalpų ekspliciacija			
Buto Nr.	Patalpos Nr.	Patalpos pavadinimas	Plotas m.kv.
B2-1.01			
1	Tambūras	3,01	kv.m
2	Vonia	5,28	kv.m
3	Sveitainė	23,67	kv.m
4	Kambarys	15,54	kv.m
5	Pagalbinė pat.	1,97	kv.m
			49,50 m²
B2-1.02			
1	Tambūras	4,14	kv.m
2	Vonia	4,83	kv.m
3	Sveitainė	28,58	kv.m
5	Pagalbinė pat.	14,47	kv.m
			39,12 m²
B2-1.03			
1	Tambūras	4,14	kv.m
2	Vonia	4,83	kv.m
3	Sveitainė	28,52	kv.m
5	Pagalbinė pat.	14,47	kv.m
			38,96 m²
B2-1.04			
1	Tambūras	5,09	kv.m
2	Vonia	4,21	kv.m
3	Sveitainė	26,74	kv.m
			36,04 m²
B2-1.05			
1	Tambūras	4,83	kv.m
2	Vonia	5,15	kv.m
3	Sveitainė	23,71	kv.m
4	Kambarys	12,68	kv.m
5	Pagalbinė pat.	2,89	kv.m
			49,26 m²
B2-1.06			
1	Tambūras	4,83	kv.m
2	Vonia	5,15	kv.m
3	Sveitainė	23,71	kv.m
4	Kambarys	12,68	kv.m
5	Pagalbinė pat.	2,89	kv.m
			49,26 m²
B2-1.07			
1	Tambūras	4,08	kv.m
2	Vonia	4,81	kv.m
3	Sveitainė	28,58	kv.m
5	Pagalbinė pat.	14,47	kv.m
			36,92 m²
B2-1.08			
1	Tambūras	4,09	kv.m
2	Vonia	5,27	kv.m
3	Sveitainė	27,69	kv.m
4	Kambarys	19,45	kv.m
			47,50 m²
B2-1.09			
1	Tambūras	3,01	kv.m
2	Vonia	5,28	kv.m
3	Sveitainė	23,67	kv.m
4	Kambarys	15,54	kv.m
5	Pagalbinė pat.	1,97	kv.m
			49,46 m²
Bendro naudojimo			
L-1.02	Tambūras	5,77	m²
			403,81 m²

B1 Korpusas. Pirmo aukšto patalpų ekspliciacija			
Buto Nr.	Patalpos Nr.	Patalpos pavadinimas	Plotas m.kv.
B1-1.01			
1	Tambūras	3,01	kv.m
2	Vonia	5,28	kv.m
3	Sveitainė	23,67	kv.m
4	Kambarys	15,54	kv.m
5	Pagalbinė pat.	1,97	kv.m
			49,47 m²
B1-1.02			
1	Tambūras	4,97	kv.m
2	Vonia	5,87	kv.m
3	Sveitainė	30,42	kv.m
4	Kambarys-1	15,75	kv.m
6	Kambarys-2	11,94	kv.m
			66,95 m²
B1-1.03			
1	Tambūras	5,09	kv.m
2	Vonia	5,18	kv.m
3	Sveitainė	23,29	kv.m
4	Kambarys-1	11,22	kv.m
5	Kambarys-2	9,74	kv.m
			56,52 m²
B1-1.04			
1	Tambūras	4,83	kv.m
2	Vonia	5,15	kv.m
3	Sveitainė	23,71	kv.m
4	Kambarys	12,68	kv.m
5	Pagalbinė pat.	2,89	kv.m
			49,26 m²
B1-1.05			
1	Tambūras	4,83	kv.m
2	Vonia	5,15	kv.m
3	Sveitainė	23,71	kv.m
4	Kambarys	12,68	kv.m
5	Pagalbinė pat.	2,89	kv.m
			49,26 m²
B1-1.06			
1	Tambūras	5,05	kv.m
2	Vonia	4,20	kv.m
3	Sveitainė	28,77	kv.m
			36,02 m²
B1-1.07			
1	Tambūras	4,14	kv.m
2	Vonia	4,83	kv.m
3	Sveitainė	28,68	kv.m
5	Pagalbinė pat.	14,47	kv.m
			39,12 m²
B1-1.08			
1	Tambūras	4,14	kv.m
2	Vonia	4,83	kv.m
3	Sveitainė	28,68	kv.m
5	Pagalbinė pat.	14,47	kv.m
			39,12 m²
B1-1.09			
1	Tambūras	3,01	kv.m
2	Vonia	5,28	kv.m
3	Sveitainė	23,67	kv.m
4	Kambarys	15,52	kv.m
5	Pagalbinė pat.	1,97	kv.m
			49,45 m²
Bendro naudojimo			
L-1.02	Tambūras	5,77	m²
			442,94 m²

B1 B2 B3 1 aukšto kiemelių ekspliciacija			
Buto Nr.	Patalpos Nr.	Patalpos pavadinimas	Plotas m.kv.
B1-1.01			
B1-1.01 K	KIEMELIS	50,90	kv.m
			50,90 m²
B1-1.02			
B1-1.02 K	KIEMELIS	90,01	kv.m
			90,01 m²
B1-1.03			
B1-1.03 K	KIEMELIS	13,50	kv.m
B1-1.03 K	KIEMELIS	13,95	kv.m
			27,45 m²
B1-1.05			
B1-1.05 K	KIEMELIS	13,66	kv.m
			13,66 m²
B1-1.06			
B1-1.06 K	KIEMELIS	10,75	kv.m
			10,75 m²
B1-1.07			
B1-1.07 K	KIEMELIS	25,44	kv.m
			25,44 m²
B1-1.08			
B1-1.08 K	KIEMELIS	45,48	kv.m
			45,48 m²
B1-1.09			
B1-1.09 K	KIEMELIS	42,20	kv.m
			42,20 m²
B2-1.01			
B2-1.01 K	KIEMELIS	38,82	kv.m
			38,82 m²
B2-1.02			
B2-1.02 K	KIEMELIS	44,79	kv.m
			44,79 m²
B2-1.03			
B2-1.03 K	KIEMELIS	25,60	kv.m
			25,60 m²
B2-1.04			
B2-1.04 K	KIEMELIS	11,00	kv.m
			11,00 m²

B1 B2 B3 1 aukšto kiemelių ekspliciacija			
Buto Nr.	Patalpos Nr.	Patalpos pavadinimas	Plotas m.kv.
B2-1.05			
B2-1.05 K	KIEMELIS	13,69	kv.m
			13,69 m²
B2-1.06			
B2-1.06 K	KIEMELIS	14,56	kv.m
			14,56 m²
B2-1.07			
B2-1.07 K	KIEMELIS	25,44	kv.m
			25,44 m²
B2-1.08			
B2-1.08 K	KIEMELIS	55,65	kv.m
			55,65 m²
B2-1.09			
B2-1.09 K	KIEMELIS	39,18	kv.m
			39,18 m²
B3-1.01			
B3-1.01 K	KIEMELIS	36,64	kv.m
			36,64 m²
B3-1.02			
B3-1.02 K	KIEMELIS	232,17	kv.m
			232,17 m²
B3-1.03			
B3-1.03 K	KIEMELIS	85,77	kv.m
			85,77 m²
B3-1.04			
B3-1.04 K	KIEMELIS	13,65	kv.m
			13,65 m²
B3-1.05			
B3-1.05 K	KIEMELIS	13,65	kv.m
			13,65 m²
B3-1.06			
B3-1.06 K	KIEMELIS	10,88	kv.m
			10,88 m²
B3-1.07-08			
B3-1.07-08 K	KIEMELIS	25,43	kv.m
			25,43 m²

0	2020-05-18	Statybos leidimui, konkursui ir statybai
LAIDA	ĮŠLEIDIMO DATA	Laidos statusas, keitimo priežastis (jei taikoma)

Atestato Nr. A868 A1272	SPV / Arch. Daiva Paulukorienė SPDV / Arch. Lijana Jančytė Arch. Ieva Paškonytė		Statinio projekto pavadinimas: Daugiabučiai gyvenamieji namai, Burbiškių g. 6, Vilnius. Statybos projektas.	Laida
			Statinio numeris ir pavadinimas: Daugiabutis gyvenamasis namas Nr. 2	0
LT	Statytojas: UAB „Celijus“	Dokumento pavadinimas: B1, B2, B3 Korpusai. Pirmo aukšto planas M1:200	Dokumento žymuo: 2017/49-02/03-TP-SA-2.4.2	Lapas Lapų 2.4.2 -

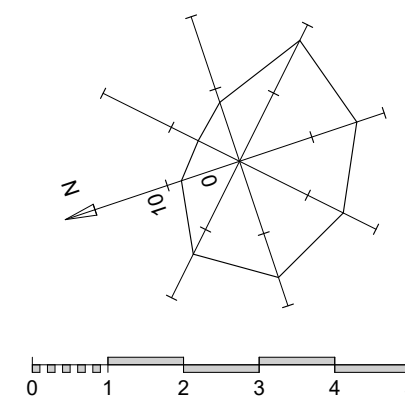



B1 Korpusas. Pirmo aukšto patalpų eksplikacija				
Buto Nr.	Patalpos Nr.	Patalpos pavadinimas	Plotas m.kv.	Kiemelių plotas m.kv.
B1-1.01				
1	Tambūras		3,01	kv.m
2	Vonia		5,28	kv.m
3	Svejetainė		23,67	kv.m
4	Kambarys		15,54	kv.m
5	Pagalbinė pat.		1,97	kv.m
			49,47 m²	
B1-1.02				
1	Tambūras		4,97	kv.m
2	Vonia		5,87	kv.m
4	Svejetainė		30,42	kv.m
5	Kambarys-1		15,75	kv.m
6	Kambarys-2		11,94	kv.m
			68,95 m²	
B1-1.03				
1	Tambūras		5,09	kv.m
2	Vonia		5,18	kv.m
3	Svejetainė		25,29	kv.m
4	Kambarys-1		11,22	kv.m
5	Kambarys-2		9,74	kv.m
			56,52 m²	
B1-1.04				
1	Tambūras		4,83	kv.m
2	Vonia		5,15	kv.m
3	Svejetainė		23,71	kv.m
4	Kambarys		12,68	kv.m
5	Pagalbinė pat.		2,89	kv.m
			49,26 m²	
B1-1.05				
1	Tambūras		4,83	kv.m
2	Vonia		5,15	kv.m
3	Svejetainė		23,71	kv.m
4	Kambarys		12,68	kv.m
5	Pagalbinė pat.		2,89	kv.m
			49,26 m²	
B1-1.06				
1	Tambūras		5,05	kv.m
2	Vonia		4,20	kv.m
3	Svejetainė		26,77	kv.m
			36,02 m²	
B1-1.07				
1	Tambūras		4,14	kv.m
2	Vonia		4,83	kv.m
3	Svejetainė		28,68	kv.m
5	Pagalbinė pat.		1,47	kv.m
			39,12 m²	
B1-1.08				
1	Tambūras		4,14	kv.m
2	Vonia		4,83	kv.m
3	Svejetainė		28,68	kv.m
5	Pagalbinė pat.		1,47	kv.m
			39,12 m²	
B1-1.09				
1	Tambūras		3,01	kv.m
2	Vonia		5,28	kv.m
3	Svejetainė		23,67	kv.m
4	Kambarys		15,52	kv.m
5	Pagalbinė pat.		1,97	kv.m
			49,45 m²	
Bendro naudojimo				
	L-1.02	Tambūras	5,77	
			5,77 m²	
			442,94 m²	

GRAFINIS ŽYMĖJIMAS

- GB konstrukcijos
- Šilumos izoliacija
- Gipso kartono pertvaros
- Mūro blokeliai
- Neįgalųjų vedimo sistema (juostelės)
- Neįgalųjų įspėjamieji paviršiai (apvalūs kauburėliai)
- Pėsčiųjų takai - trinkelės
- Apšvietimo taškai
- Terasų danga - trinkelės

SUTARTINIAI ŽYMĖJIMAI

- Grindų, stogo detalės žymėjimas
- Vandens surinkimo įlaja, trapas
- Buto numeris
- Kambarių skaičius
- Patalpos numeris

KORPUSŲ SCHEMA

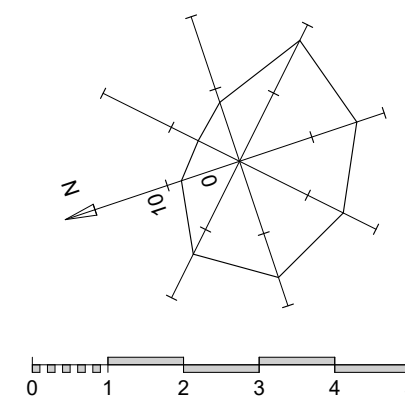
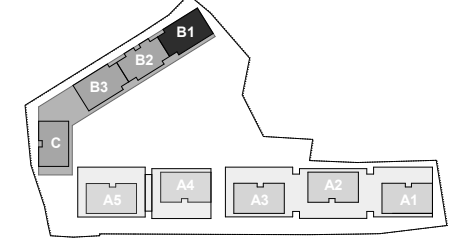

0	2020-06-12	Statybos leidimui, konkursui ir statybai
LAIDA	ĮŠLEIDIMO DATA	Laidos statusas, keitimo priežastis (jei taikoma)

Atestato Nr. A868 A1272	VILNIAUS ARCHITECTŲ STUDIJA P. Lukšio g. 32, LT-08222 Vilnius www.vas.lt	Statinio projekto pavadinimas: Daugiabučiai gyvenamieji namai, Burbiškių g. 6, Vilnius. Statybos projektas.	
		Statinio numeris ir pavadinimas: Daugiabutis gyvenamasis namas Nr. 2	
Arch. Ieva Paškonytė		Dokumento pavadinimas: Korpusas B1. Pirmo aukšto planas M1:100	Laida 0
LT	Statytojas: UAB „Celijus“	Dokumento žymuo: 2017/49-02/03-TP-SA-2.4.4.1	Lapas 2.4.4.1



B1 2 aukšto patalpų eksplikacija				
Buto Nr.	Patalpos Nr.	Patalpos pavadinimas	Plotas m.kv.	Balkonų plotas m.kv.
B1-2.01				
	1	Tambūras	3,01	kv.m
	2	Vonia	5,28	kv.m
	3	Svejetainė	23,67	kv.m
	4	Kambarys	15,54	kv.m
	5	Pagalbinė pat.	1,97	kv.m
			49,47 m²	
B1-2.02				
	1	Tambūras	4,98	kv.m
	2	Vonia	5,87	kv.m
	4	Svejetainė	30,42	kv.m
	5	Kambarys-1	15,75	kv.m
	6	Kambarys-2	11,94	kv.m
			68,96 m²	
B1-2.03				
	1	Tambūras	5,09	kv.m
	2	Vonia	5,18	kv.m
	3	Svejetainė	25,29	kv.m
	4	Kambarys-1	11,22	kv.m
	5	Kambarys-2	9,74	kv.m
			56,52 m²	
B1-2.04				
	1	Tambūras	4,83	kv.m
	2	Vonia	5,15	kv.m
	3	Svejetainė	23,69	kv.m
	4	Kambarys	12,68	kv.m
	5	Pagalbinė pat.	2,89	kv.m
			49,24 m²	
B1-2.05				
	1	Tambūras	4,83	kv.m
	2	Vonia	5,15	kv.m
	3	Svejetainė	23,71	kv.m
	4	Kambarys	12,68	kv.m
	5	Pagalbinė pat.	2,89	kv.m
			49,26 m²	
B1-2.06				
	1	Tambūras	4,83	kv.m
	2	Vonia	5,15	kv.m
	3	Svejetainė	23,69	kv.m
	4	Kambarys	12,68	kv.m
	5	Pagalbinė pat.	2,89	kv.m
			49,24 m²	
B1-2.07				
	1	Tambūras	4,25	kv.m
	2	Vonia	4,81	kv.m
	3	Svejetainė	28,58	kv.m
	5	Pagalbinė pat.	1,47	kv.m
			39,11 m²	
B1-2.08				
	1	Tambūras	4,25	kv.m
	2	Vonia	4,81	kv.m
	3	Svejetainė	28,58	kv.m
	5	Pagalbinė pat.	1,47	kv.m
			39,11 m²	
B1-2.09				
	1	Tambūras	3,01	kv.m
	2	Vonia	5,28	kv.m
	3	Svejetainė	23,67	kv.m
	4	Kambarys	15,54	kv.m
	5	Pagalbinė pat.	1,97	kv.m
			49,47 m²	
Bendro naudojimo				
	L-2.01	Koridorius	0,00	
			0,00 m²	
			450,38 m²	

GRAFINIS ŽYMĖJIMAS

- GB konstrukcijos
- Šilumos izoliacija
- Gipso kartono pertvaros
- Mūro blokeliai
- Neįgalųjų vedimo sistema (juostelės)
- Neįgalųjų įspėjamieji paviršiai (apvalūs kauburėliai)
- Pėsčiųjų takai - trinkelės
- Apšvietimo taškai
- Terasų danga - trinkelės

SUTARTINIAI ŽYMĖJIMAI

- Grindų, stogo detalės žymėjimas
- Vandens surinkimo įlaja, trapas
- Buto numeris
- Kambarių skaičius
- Patalpos numeris

KORPUSŲ SCHEMA

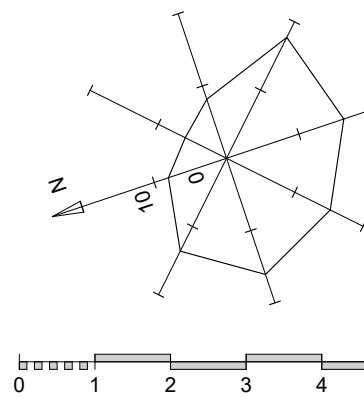
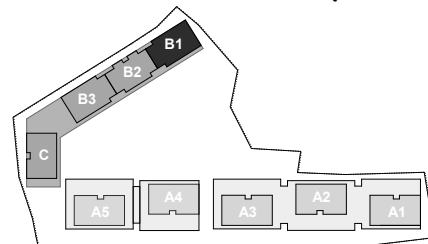

0	2020-06-12	Statybos leidimui, konkursui ir statybai
LAIDA	ĮŠLEIDIMO DATA	Laidos statusas, keitimo priežastis (jei taikoma)
Atestato Nr. A868	VILNIAUS ARCHITECTŲ STUDIJA	P. Lukšio g. 32, LT-08222 Vilnius www.vas.lt
A1272	SPV / Arch. Daiva Pauliukonienė	
	Arch. Lijana Jančytė	
		leiva Paškonytė
LT	Statytojas: UAB „Cellijus“	Statinio projekto pavadinimas: Daugiabučiai gyvenamieji namai, Burbiškių g. 6, Vilnius. Statybos projektas. Statinio numeris ir pavadinimas: Daugiabutis gyvenamasis namas Nr. 2 Dokumento pavadinimas: Korpusas B1. Antro aukšto planas M1:100 Dokumento žymuo: 2017/49-02/03-TP-SA-2.4.4.2
		Laida
		0
		Lapas Lapų
		2.4.4.2

B1 3 aukšto patalpų eksplikacija

Buto Nr.	Patalpos Nr.	Patalpos pavadinimas	Plotas m.kv.	Balkonų plotas m.kv.
B1-3.01				
	1	Tambūras	3,01	kv.m
	2	Vonia	5,28	kv.m
	3	Sveetainė	23,67	kv.m
	4	Kambarys	15,52	kv.m
	5	Pagalbinė pat.	1,97	kv.m
			49,45 m²	
B1-3.02				
	1	Tambūras	5,09	kv.m
	2	Vonia	5,87	kv.m
	4	Svetainė	30,42	kv.m
	5	Kambarys-1	15,75	kv.m
	6	Kambarys-2	11,94	kv.m
			69,07 m²	
B1-3.03				
	1	Tambūras	5,20	kv.m
	2	Vonia	5,18	kv.m
	3	Svetainė	25,29	kv.m
	4	Kambarys-1	11,22	kv.m
	5	Kambarys-2	9,74	kv.m
			56,63 m²	
B1-3.04				
	1	Tambūras	4,83	kv.m
	2	Vonia	5,15	kv.m
	3	Svetainė	23,71	kv.m
	4	Kambarys	12,68	kv.m
	5	Pagalbinė pat.	2,89	kv.m
			49,26 m²	
B1-3.05				
	1	Tambūras	4,83	kv.m
	2	Vonia	5,15	kv.m
	3	Svetainė	23,71	kv.m
	4	Kambarys	12,68	kv.m
	5	Pagalbinė pat.	2,89	kv.m
			49,26 m²	
B1-3.06				
	1	Tambūras	4,83	kv.m
	2	Vonia	5,15	kv.m
	3	Svetainė	23,71	kv.m
	4	Kambarys	12,68	kv.m
	5	Pagalbinė pat.	2,89	kv.m
			49,26 m²	
B1-3.07				
	1	Tambūras	4,25	kv.m
	2	Vonia	4,83	kv.m
	3	Svetainė	28,58	kv.m
	5	Pagalbinė pat.	1,47	kv.m
			39,13 m²	
B1-3.08				
	1	Tambūras	4,25	kv.m
	2	Vonia	4,83	kv.m
	3	Svetainė	28,68	kv.m
	5	Pagalbinė pat.	1,47	kv.m
			39,23 m²	
B1-3.09				
	1	Tambūras	3,01	kv.m
	2	Vonia	5,28	kv.m
	3	Sveetainė	23,67	kv.m
	4	Kambarys	15,52	kv.m
	5	Pagalbinė pat.	1,97	kv.m
			49,45 m²	
Bendro naudojimo				
	L-3.01	Koridorius	0,00	
			0,00 m²	
			450,74 m²	

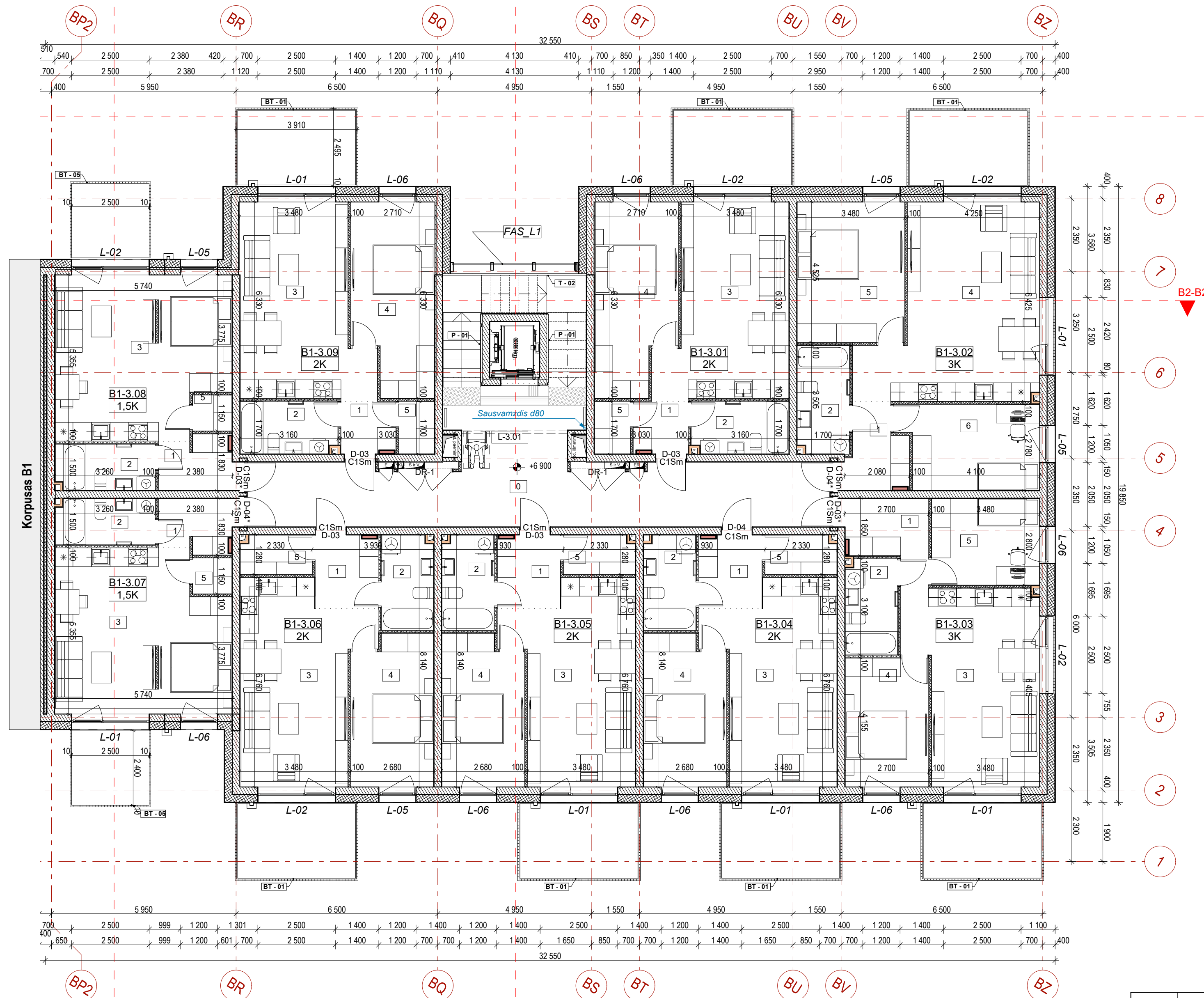

GRAFINIS ŽYMĖJIMAS

- GB konstrukcijos
- Šilumos izoliacija
- Gipso kartono pertvaros
- Mūro blokėliai
- Neigaliųjų vedimo sistema (juostelės)
- Neigaliųjų įspėjamieji paviršiai (apvalūs kauburėliai)
- Pėsčiųjų takai - trinkelės
- Apšvietimo taškai
- Terasų danga - trinkelės

SUTARTINIAI ŽYMĖJIMAI

- Grindų, stogo detalės žymėjimas
- Vandens surinkimo įlaja, trapas
- A3-1.04 Buto numeris
- 2K Kambarių skaičius
- 1 Patalpos numeris

KORPUSŲ SCHEMA

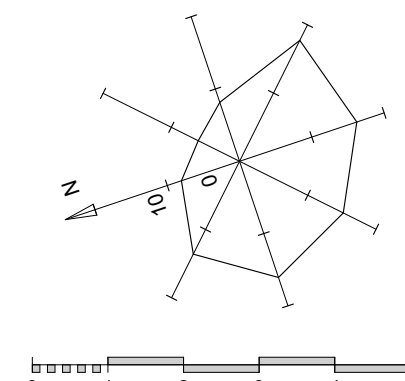
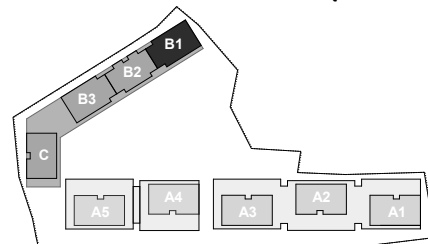

0	2020-06-12	Statybos leidimui, konkursui ir statybai
LAIDA	ĮŠLEIDIMO DATA	Laidos statusas, keitimo priežastis (jei taikoma)

Atestato Nr. A868 A1272	VILNIAUS ARCHITECTŲ STUDIJA P. Lukšio g. 32, LT-08222 Vilnius www.vas.lt	Statinio projekto pavadinimas: Daugiabutis gyvenamieji namai, Burbiškių g. 6, Vilnius. Statybos projektas.	
		Statinio numeris ir pavadinimas: Daugiabutis gyvenamasis namas Nr. 2	
Arch. Iliana Jančytė Ieva Paškonytė		Dokumento pavadinimas: Korpusas B1. Trečio aukšto planas M1:100	Laida
LT	Statytojas: UAB „Celijus“	Dokumento žymuo: 2017/49-02/03-TP-SA-2.4.4.3	Lapas Lapų 2.4.4.3 -

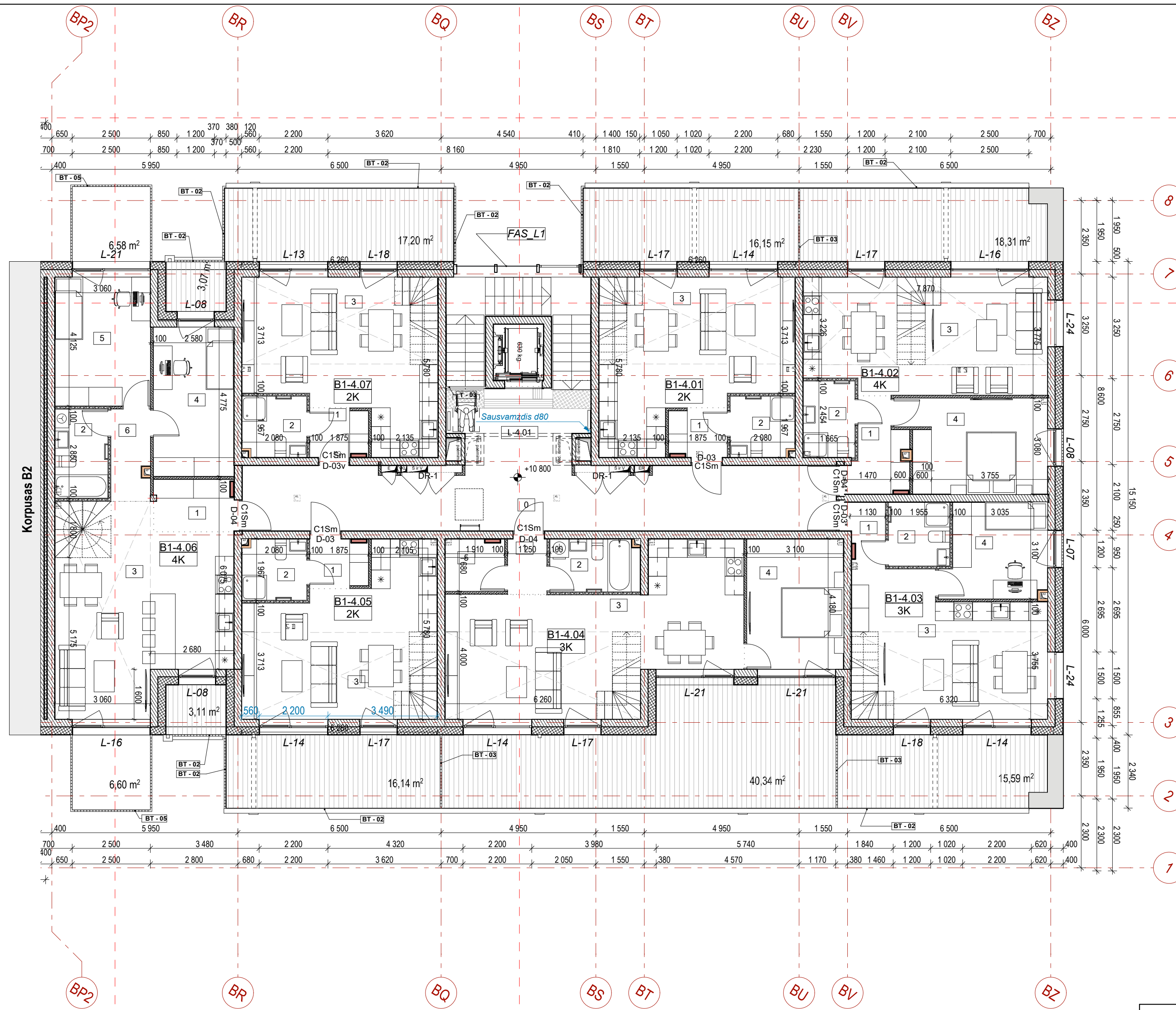

B1 4 aukšto patalpų eksplikacija				
Buto Nr.	Patalpos Nr.	Patalpos pavadinimas	Plotas m.kv.	Balkonų plotas m.kv.
B1-4.01	1	Tambūras	2,94	kv.m
	2	Vonia	4,00	kv.m
	3	Svetainė	26,98	kv.m
	4	Kambarys-1	12,08	kv.m
	5	Vonia	4,87	kv.m
	6	Laiptų aikštelė	0,00	kv.m
			50,87 m²	
B1-4.02	1	Tambūras	4,98	kv.m
	2	Vonia	4,00	kv.m
	3	Svetainė	27,05	kv.m
	4	Kambarys-1	14,01	kv.m
	5	Vonia	4,00	kv.m
	6	Kambarys-2	7,64	kv.m
	7	Kambarys-3	7,81	kv.m
	8	Laiptų aikštelė	0,00	kv.m
			69,49 m²	
B1-4.03	1	Tambūras	2,63	kv.m
	2	Vonia	4,00	kv.m
	3	Svetainė	24,90	kv.m
	4	Kambarys-1	9,74	kv.m
	5	Vonia	4,96	kv.m
	6	Kambarys-2	12,15	kv.m
	8	Laiptų aikštelė	0,00	kv.m
				58,38 m²
B1-4.04	1	Tambūras	2,24	kv.m
	2	Vonia	4,84	kv.m
	3	Svetainė	38,24	kv.m
	4	Kambarys-1	12,96	kv.m
	5	pagalbinė pat.	3,21	kv.m
	6	San. mazgas	2,89	kv.m
	7	Kambarys-2	12,93	kv.m
	8	Laiptų aikštelė	0,00	kv.m
			77,31 m²	
B1-4.05	1	Tambūras	2,94	kv.m
	2	Vonia	4,00	kv.m
	3	Svetainė	26,85	kv.m
	4	Kambarys-1	11,95	kv.m
	5	Vonia 2	4,85	kv.m
	6	Laiptų aikštelė	0,00	kv.m
			50,59 m²	
B1-4.06	1	Tambūras	4,32	kv.m
	2	Vonia	4,84	kv.m
	3	Svetainė	31,66	kv.m
	4	Kambarys-1	12,32	kv.m
	5	Kambarys-2	12,62	kv.m
	6	Koridorius	3,72	kv.m
	7	San. mazgas	3,23	kv.m
	8	Kambarys-3	16,14	kv.m
	9	Laiptų aikštelė	0,00	kv.m
			88,85 m²	
B1-4.07	1	Tambūras	2,94	kv.m
	2	Vonia	4,00	kv.m
	3	Svetainė	26,98	kv.m
	4	Kambarys-1	12,01	kv.m
	5	Vonia	4,85	kv.m
	6	Laiptų aikštelė	0,00	kv.m
			50,78 m²	
Bendro naudojimo				
	L-4.01	Koridorius	0,00	
			0,00 m²	
			446,27 m²	

GRAFINIS ŽYMĖJIMAS

- GB konstrukcijos
- Šilumos izoliacija
- Gipso kartono pertvaros
- Mūro blokeliai
- Neigaliųjų vedimo sistema (juostelės)
- Neigaliųjų įspėjamieji paviršiai (apvalūs kauburėliai)
- Pėsčiųjų takai - trinkelės
- Apšvietimo taškai
- Terasų danga - trinkelės

SUTARTINIAI ŽYMĖJIMAI

- Grindų, stogo detalės žymėjimas
- Vandens surinkimo įlaja, trapas
- Buto numeris
- Kambarių skaičius
- Patalpos numeris

KORPUSŲ SCHEMA

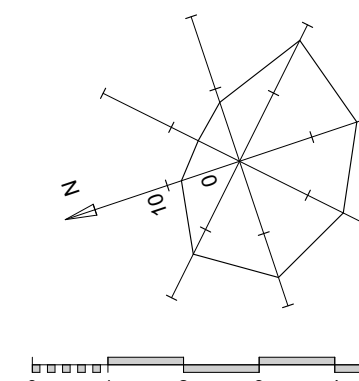
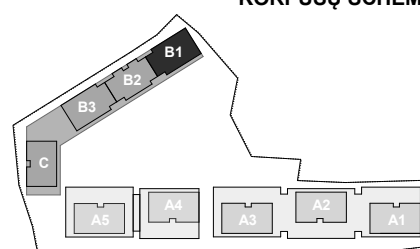

0	2020-06-12	Statybos leidimui, konkursui ir statybai
LAIDA	ĮŠLEIDIMO DATA	Laidos statusas, keitimo priežastis (jei taikoma)
Atestato Nr.	VILNIAUS ARCHITECTŲ STUDIJA	P. Lukšio g. 32, LT-08222 Vilnius www.vas.lt
A868	SPV / Arch.	Daiva Pauliukonienė
A1272	SPDV / Arch.	Lijana Jančytė
	Arch.	Ieva Paškonytė
LT	Statytojas: UAB „Cellijus“	Statinio projekto pavadinimas: Daugiabučiai gyvenamieji namai, Burbiškių g. 6, Vilnius. Statybos projektas. Statinio numeris ir pavadinimas: Daugiabutis gyvenamasis namas Nr. 2 Dokumento pavadinimas: Korpusas B1. Ketvirtos aukšto planas M1:100 Dokumento žymuo: 2017/49-02/03-TP-SA-2.4.4.4
		Laida
		0
		Lapas
		2.4.4.4
		Lapų
		-

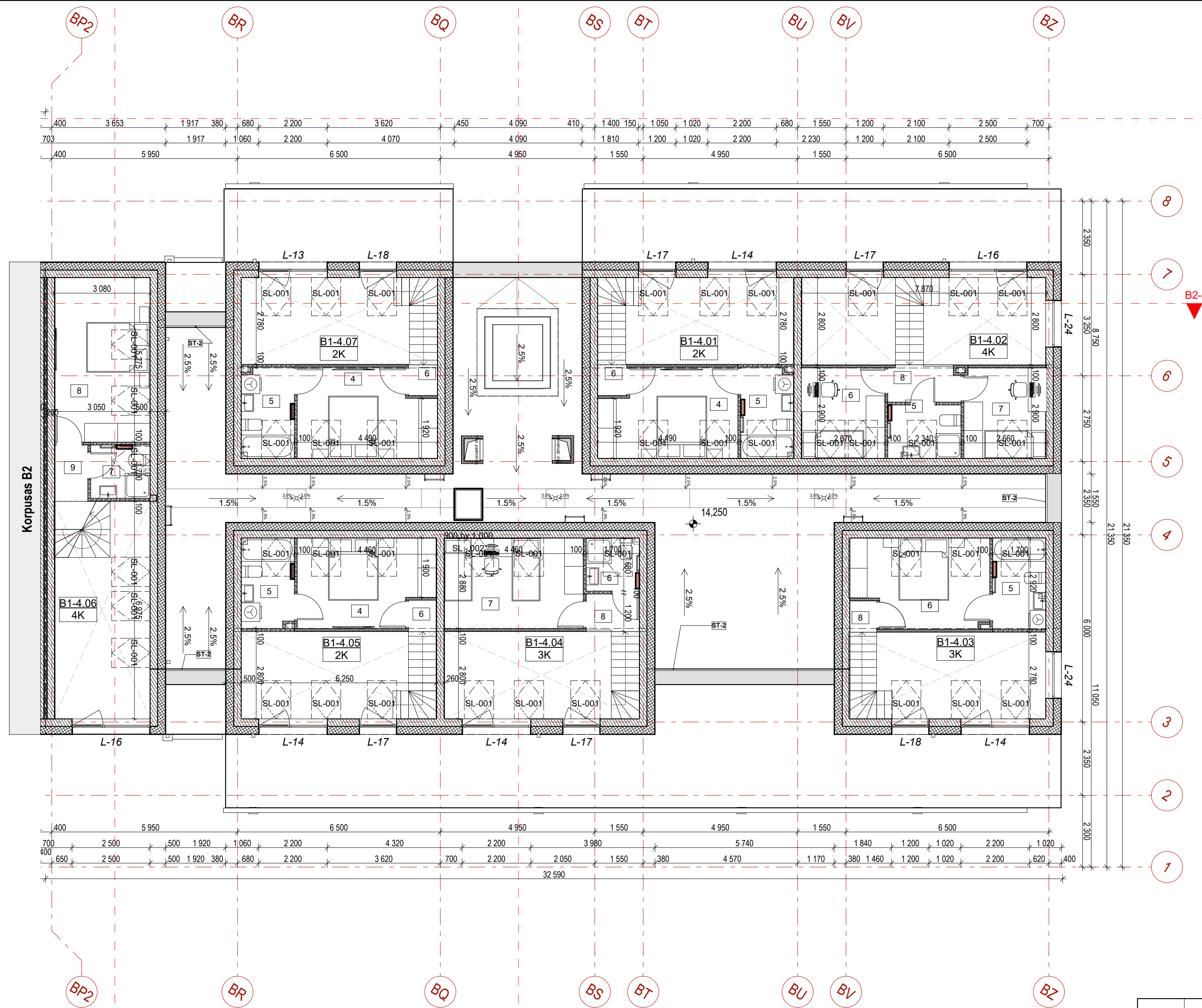

B1 4 aukšto patalpų eksplikacija				
Buto Nr.	Patalpos Nr.	Patalpos pavadinimas	Plotas m.kv.	Balkonų plotas m.kv.
B1-4.01	1	Tambūras	2,94	kv.m
	2	Vonia	4,00	kv.m
	3	Svetainė	26,98	kv.m
	4	Kambarys-1	12,08	kv.m
	5	Vonia	4,87	kv.m
	6	Laiptų aikštelė	0,00	kv.m
			50,87 m²	
B1-4.02	1	Tambūras	4,98	kv.m
	2	Vonia	4,00	kv.m
	3	Svetainė	27,05	kv.m
	4	Kambarys-1	14,01	kv.m
	5	Vonia	4,00	kv.m
	6	Kambarys-2	7,64	kv.m
	7	Kambarys-3	7,81	kv.m
	8	Laiptų aikštelė	0,00	kv.m
			69,49 m²	
B1-4.03	1	Tambūras	2,63	kv.m
	2	Vonia	4,00	kv.m
	3	Svetainė	24,90	kv.m
	4	Kambarys-1	9,74	kv.m
	5	Vonia	4,96	kv.m
	6	Kambarys-2	12,15	kv.m
	8	Laiptų aikštelė	0,00	kv.m
				58,38 m²
B1-4.04	1	Tambūras	2,24	kv.m
	2	Vonia	4,84	kv.m
	3	Svetainė	38,24	kv.m
	4	Kambarys-1	12,96	kv.m
	5	pagalbinė pat.	3,21	kv.m
	6	San. mazgas	2,89	kv.m
	7	Kambarys-2	12,93	kv.m
	8	Laiptų aikštelė	0,00	kv.m
			77,31 m²	
B1-4.05	1	Tambūras	2,94	kv.m
	2	Vonia	4,00	kv.m
	3	Svetainė	26,85	kv.m
	4	Kambarys-1	11,95	kv.m
	5	Vonia 2	4,85	kv.m
	6	Laiptų aikštelė	0,00	kv.m
			50,59 m²	
B1-4.06	1	Tambūras	4,32	kv.m
	2	Vonia	4,84	kv.m
	3	Svetainė	31,66	kv.m
	4	Kambarys-1	12,32	kv.m
	5	Kambarys-2	12,62	kv.m
	6	Koridorius	3,72	kv.m
	7	San. mazgas	3,23	kv.m
	8	Kambarys-3	16,14	kv.m
	9	Laiptų aikštelė	0,00	kv.m
			88,85 m²	
B1-4.07	1	Tambūras	2,94	kv.m
	2	Vonia	4,00	kv.m
	3	Svetainė	26,98	kv.m
	4	Kambarys-1	12,01	kv.m
	5	Vonia	4,85	kv.m
	6	Laiptų aikštelė	0,00	kv.m
			50,78 m²	
Bendro naudojimo				
	L-4.01	Koridorius	0,00	
			0,00 m²	
			446,27 m²	

GRAFINIS ŽYMĖJIMAS

- GB konstrukcijos
- Šilumos izoliacija
- Gipso kartono pertvaros
- Mūro blokeliai
- Neįgalųjų vedimo sistema (juostelės)
- Neįgalųjų įspėjamieji paviršiai (apvalūs kauburėliai)
- Pėsčiųjų takai - trinkelės
- Apšvietimo taškai
- Terasų danga - trinkelės

SUTARTINIAI ŽYMĖJIMAI

- Grindų, stogo detalės žymėjimas
- Vandens surinkimo įlaja, trapas
- Buto numeris
- Kambarių skaičius
- Patalpos numeris

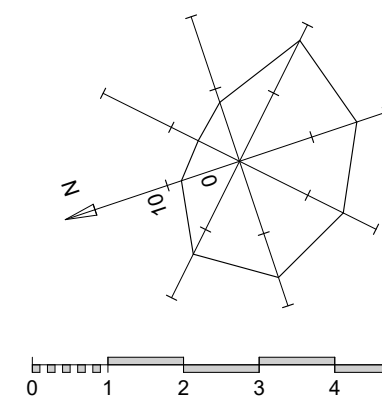
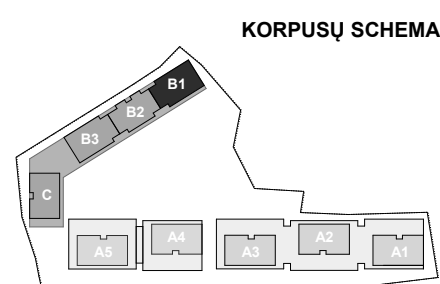

0	2020-05-18	Statybos leidimui, konkursui ir statybai
LAIDA	ĮŠLEIDIMO DATA	Laidos statusas, keitimo priežastis (jei taikoma)
Atestato Nr. A868	SPV / Arch. Daiva Pauliukonienė	Statinio projekto pavadinimas: Daugiaabučiai gyvenamieji namai, Burbiškių g. 6, Vilnius. Statybos projektas.
A1272	SPDV / Arch. Lijana Jančytė	
	Arch. Ieva Paškonytė	Statinio numeris ir pavadinimas: Daugiaabutis gyvenamasis namas Nr. 2
		Dokumento pavadinimas: Korpusas B1. Ketvirtos aukšto antresolės planas M1:100
LT	Statytojas: UAB „Celijus“	Dokumento žymuo: 2017/49-02/03-TP-SA-2.4.4.5
		Laida
		Lapas
		Lapų
		0
		2.4.4.5
		-

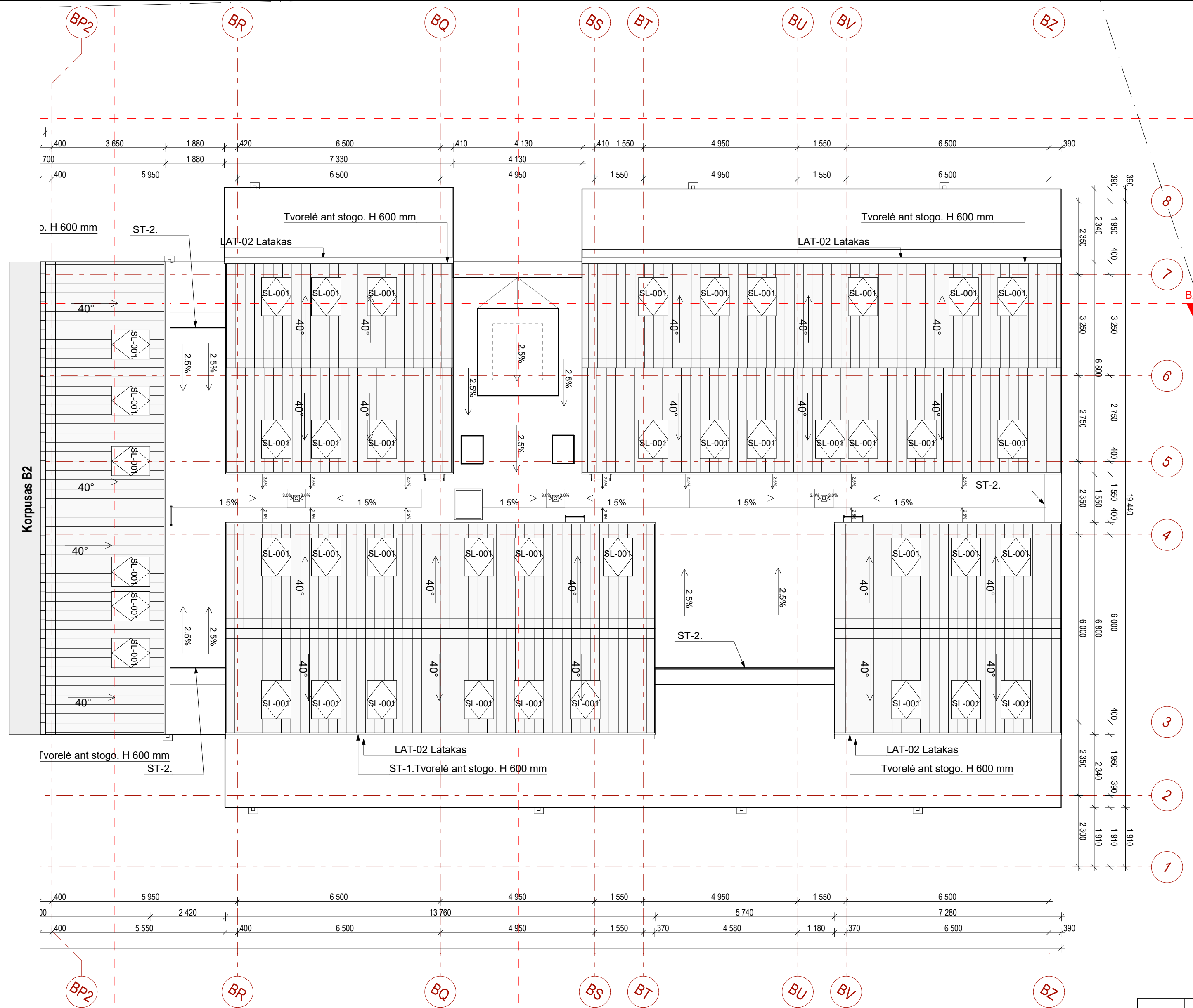

GRAFINIS ŽYMĖJIMAS

- GB konstrukcijos
- Šilumos iziacija
- Gipso kartono pertvaros
- Mūro blokeliai
- Neįgalųjų vedimo sistema (juostelės)
- Neįgalųjų įspėjamieji paviršiai (apvalūs kauburėliai)
- Pėsčiųjų takai - trinkelės
- Apšvietimo taškai
- Terasų dangla - trinkelės

SUTARTINIAI ŽYMĖJIMAI

- Grindų, stogo detalės žymėjimas
- Vandens surinkimo įlaja, trapas
- Buto numeris
- Kambarių skaičius
- Patalpos numeris

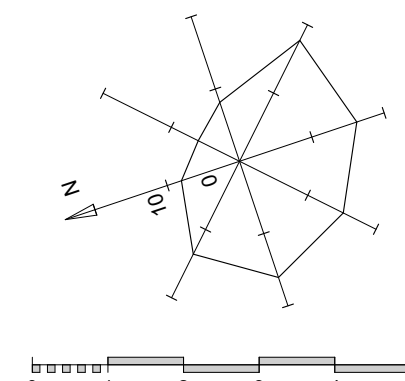
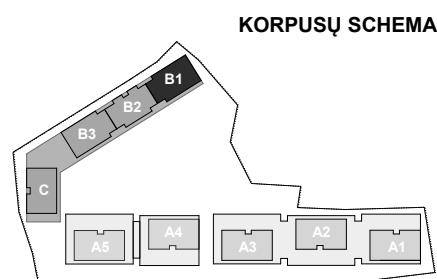

0	2020-05-18	Statybos leidimui, konkursui ir statybai
LAIDA	ĮŠLEIDIMO DATA	Laidos statusas, keitimo priežastis (jei taikoma)

Atestato Nr. A868 A1272	VILNIAUS ARCHITECTŲ STUDIJA P. Lukšio g. 32, LT-08222 Vilnius www.vas.lt	Statinio projekto pavadinimas: Daugiabučiai gyvenamieji namai, Burbiškių g. 6, Vilnius. Statybos projektas.	
		Statinio numeris ir pavadinimas: Daugiabutis gyvenamasis namas Nr. 2	
Arch. Ieva Paškonytė		Dokumento pavadinimas: Korpusas B1. Stogo planas M1:100	Laida 0
LT Statytojas: UAB „Celijus“		Dokumento žymuo: 2017/49-02/03-TP-SA-2.4.4.6	Lapas 2.4.4.6

B2 1 aukšto patalpų eksplikacija

Buto Nr.	Patalpos Nr.	Patalpos pavadinimas	Plotas m.kv.	Balkonų plotas m.kv.
B2-1.01				
	1	Tambūras	3,01	kv.m
	2	Vonia	5,28	kv.m
	3	Svejetainė	23,70	kv.m
	4	Kambarys	15,54	kv.m
	5	Pagalbinė pat.	1,97	kv.m
			49,50 m²	
B2-1.02				
	1	Tambūras	4,14	kv.m
	2	Vonia	4,83	kv.m
	3	Svejetainė	28,68	kv.m
	5	Pagalbinė pat.	1,47	kv.m
			39,12 m²	
B2-1.03				
	1	Tambūras	4,14	kv.m
	2	Vonia	4,83	kv.m
	3	Svejetainė	28,52	kv.m
	5	Pagalbinė pat.	1,47	kv.m
			38,96 m²	
B2-1.04				
	1	Tambūras	5,09	kv.m
	2	Vonia	4,21	kv.m
	3	Svejetainė	26,74	kv.m
			36,04 m²	
B2-1.05				
	1	Tambūras	4,83	kv.m
	2	Vonia	5,15	kv.m
	3	Svejetainė	23,71	kv.m
	4	Kambarys	12,68	kv.m
	5	Pagalbinė pat.	2,89	kv.m
			49,26 m²	
B2-1.06				
	1	Tambūras	4,83	kv.m
	2	Vonia	5,15	kv.m
	3	Svejetainė	23,71	kv.m
	4	Kambarys	12,68	kv.m
	5	Pagalbinė pat.	2,89	kv.m
			49,26 m²	
B2-1.07				
	1	Tambūras	4,06	kv.m
	2	Vonia	4,81	kv.m
	3	Svejetainė	28,58	kv.m
	5	Pagalbinė pat.	1,47	kv.m
			38,92 m²	
B2-1.08				
	1	Tambūras	4,09	kv.m
	2	Vonia	5,27	kv.m
	3	Svejetainė	27,69	kv.m
	4	Kambarys	10,45	kv.m
			47,50 m²	
B2-1.09				
	1	Tambūras	3,01	kv.m
	2	Vonia	5,28	kv.m
	3	Svejetainė	23,70	kv.m
	4	Kambarys	15,52	kv.m
	5	Pagalbinė pat.	1,97	kv.m
			49,48 m²	
Bendro naudojimo				
	L-1.02	Tambūras	5,77	
			5,77 m²	
			403,81 m²	

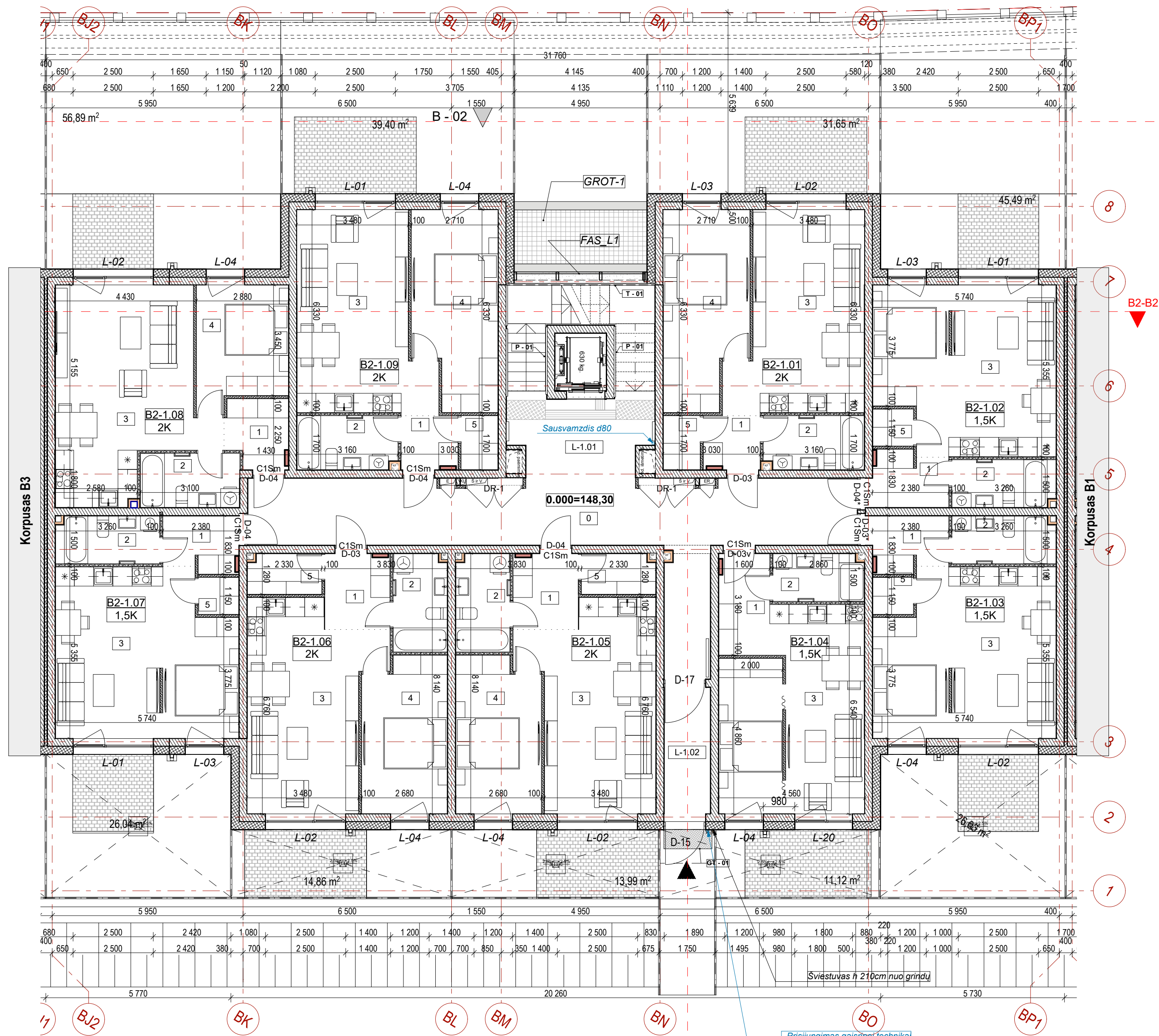

GRAFINIS ŽYMĖJIMAS

- GB konstrukcijos
- Šilumos izoliacija
- Gipso kartono pertvaros
- Mūro blokeliai
- Neįgalųjų vedimo sistema (juostelės)
- Neįgalųjų įspėjamieji paviršiai (apvalūs kauburėliai)
- Pėsčiųjų takai - trinkelės
- Apšvietimo taškai
- Terasų danga - trinkelės

SUTARTINIAI ŽYMĖJIMAI

- Grindų, stogo detalės žymėjimas
- Vandens surinkimo įlaja, trapas
- Buto numeris
- Kambarių skaičius
- Patalpos numeris

KORPUSŲ SCHEMA

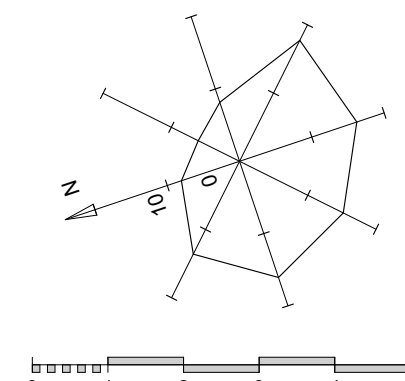
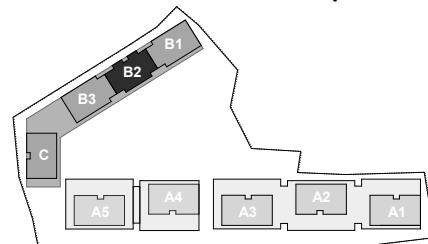

0	2020-06-12	Statybos leidimui, konkursui ir statybai
LAIDA	ĮŠLEIDIMO DATA	Laidos statusas, keitimo priežastis (jei taikoma)

Atestato Nr. A868 A1272	VILNIAUS ARCHITECTŪROS STUDIJA P. Lukšio g. 32, LT-08222 Vilnius www.vas.lt	Statinio projekto pavadinimas: Daugiabučiai gyvenamieji namai, Burbiškių g. 6, Vilnius. Statybos projektas.	
		Statinio numeris ir pavadinimas: Daugiabutis gyvenamasis namas Nr. 2	
Arch. Ieva Paškonytė		Dokumento pavadinimas: Korpusas B2. Pirmo aukšto planas M1:100	Laida
LT	Statytojas: UAB „Cellijus“	Dokumento žymuo: 2017/49-02/03-TP-SA-2.4.5.1	Lapas Lapų 2.4.5.1 -

B2 aukšto patalpų eksplikacija

Buto Nr.	Patalpos Nr.	Patalpos pavadinimas	Plotas m.kv.	Balkonų plotas m.kv.
B2-2.01	1	Tambūras	3,01	kv.m
	2	Vonia	5,28	kv.m
	3	Sweetainė	23,71	kv.m
	4	Kambarys	15,52	kv.m
	5	Pagalbinė pat.	1,97	kv.m
			49,49 m²	
B2-2.02	1	Tambūras	4,25	kv.m
	2	Vonia	4,81	kv.m
	3	Svetainė	28,58	kv.m
	5	Pagalbinė pat.	1,47	kv.m
				39,11 m²
B2-2.03	1	Tambūras	4,25	kv.m
	2	Vonia	4,81	kv.m
	3	Svetainė	28,58	kv.m
	5	Pagalbinė pat.	1,47	kv.m
				39,11 m²
B2-2.04	1	Tambūras	4,53	kv.m
	2	Pagalbinė pat.	3,05	kv.m
	3	Vonia	4,49	kv.m
	4	Koridorius	3,92	kv.m
	5	Svetainė	24,12	kv.m
	6	Kambarys	10,81	kv.m
	7	Vonia	8,02	kv.m
	8	Kambarys	14,35	kv.m
			73,29 m²	
B2-2.05	1	Tambūras	4,53	kv.m
	2	Pagalbinė pat.	3,05	kv.m
	3	Vonia	4,49	kv.m
	4	Koridorius	3,92	kv.m
	5	Svetainė	24,15	kv.m
	6	Kambarys	10,81	kv.m
	7	Vonia	8,02	kv.m
	8	Kambarys	14,35	kv.m
			73,32 m²	
B2-2.07	1	Tambūras	4,06	kv.m
	2	Vonia	4,81	kv.m
	3	Svetainė	28,68	kv.m
	5	Pagalbinė pat.	1,47	kv.m
				39,02 m²
B2-2.08	1	Tambūras	4,09	kv.m
	2	Vonia	5,27	kv.m
	3	Svetainė	27,69	kv.m
	4	Kambarys	10,45	kv.m
			47,50 m²	
B2-2.09	1	Tambūras	3,01	kv.m
	2	Vonia	5,28	kv.m
	3	Sweetainė	23,70	kv.m
	4	Kambarys	15,52	kv.m
	5	Pagalbinė pat.	1,97	kv.m
			49,48 m²	
Bendro naudojimo				
	L-2.01	Koridorius	0,00	
			0,00 m²	
			410,32 m²	

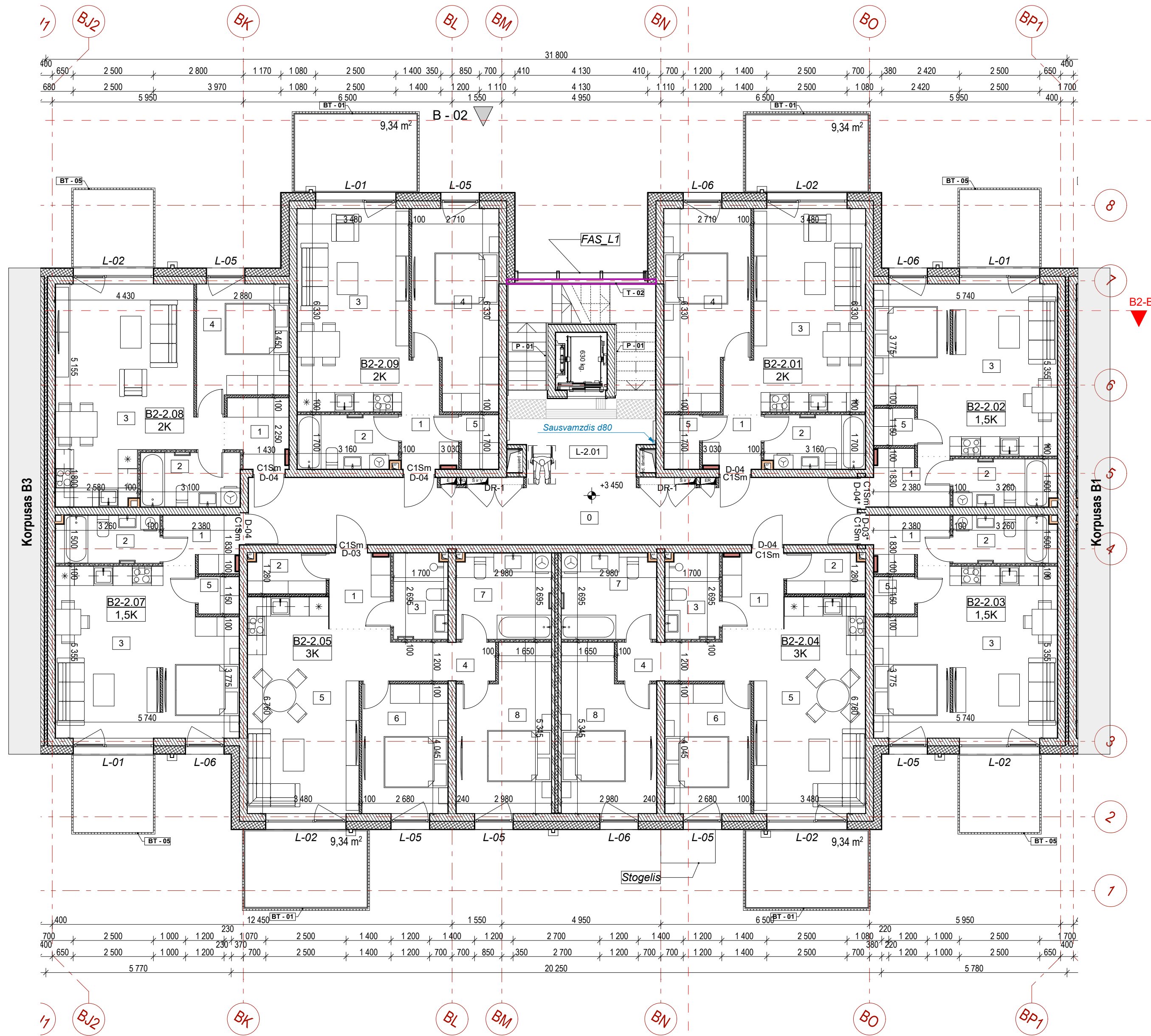

GRAFINIS ŽYMĖJIMAS

- GB konstrukcijos
- Šilumos izoliacija
- Gipso kartono pertvaros
- Mūro blokeliai
- Neigaliųjų vedimo sistema (juostelės)
- Neigaliųjų įspėjamieji paviršiai (apvalūs kauburėliai)
- Pėsčiųjų takai - trinkelės
- Apšvietimo taškai
- Terasų danga - trinkelės

SUTARTINIAI ŽYMĖJIMAI

- Grindų, stogo detalės žymėjimas
- Vandens surinkimo įlaja, trapas
- A3-1.04 Buto numeris
- 2K Kambarių skaičius
- 1 Patalpos numeris

KORPUSŲ SCHEMA

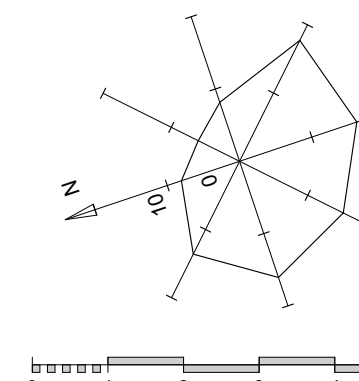
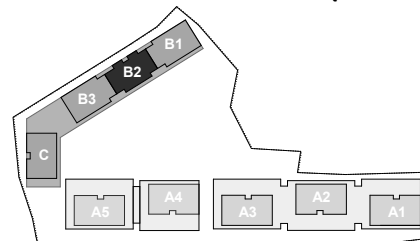

0	2020-06-12	Statybos leidimui, konkursui ir statybai
LAIDA	ĮŠLEIDIMO DATA	Laidos statusas, keitimo priežastis (jei taikoma)
Atestato Nr. A868 / A1272	VILNIAUS ARCHITECTŲ STUDIJA	P. Lukšio g. 32, LT-08222 Vilnius www.vas.lt
		SPV / Arch. Daiva Pauliukonienė
	Arch. Lijana Jančytė	
	Arch. Ieva Paškonytė	
LT	Statytojas: UAB „Celijus“	Statinio projekto pavadinimas: Daugiabučiai gyvenamieji namai, Burbiškių g. 6, Vilnius. Statybos projektas.
		Statinio numeris ir pavadinimas: Daugiabutis gyvenamasis namas Nr. 2
		Dokumento pavadinimas: Korpusas B2. Antro aukšto planas M1:100
		Dokumento žymuo: 2017/49-02/03-TP-SA-2.4.5.2
		Laida 0
		Lapas 2.4.5.2

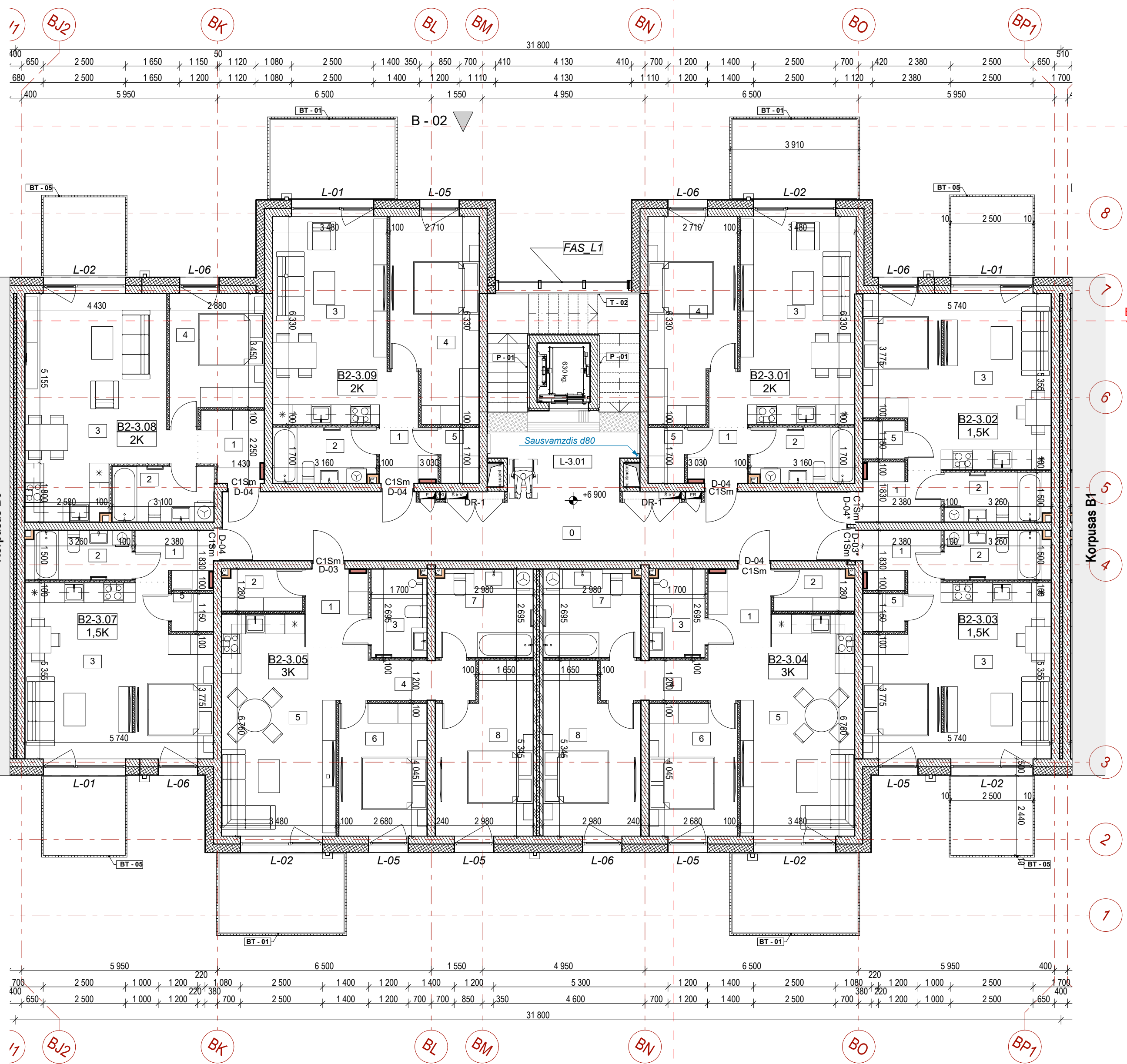

B2 3 aukšto patalpų eksplikacija				
Buto Nr.	Patalpos Nr.	Patalpos pavadinimas	Plotas m.kv.	Balkonų plotas m.kv.
B2-3.01				
	1	Tambūras	3,01	kv.m
	2	Vonia	5,28	kv.m
	3	Sveetainė	23,70	kv.m
	4	Kambarys	15,54	kv.m
	5	Pagalbinė pat.	1,97	kv.m
			49,50 m²	
B2-3.02				
	1	Tambūras	4,25	kv.m
	2	Vonia	4,83	kv.m
	3	Svetainė	28,68	kv.m
	5	Pagalbinė pat.	1,47	kv.m
			39,23 m²	
B2-3.03				
	1	Tambūras	4,25	kv.m
	2	Vonia	4,83	kv.m
	3	Svetainė	28,58	kv.m
	5	Pagalbinė pat.	1,47	kv.m
			39,13 m²	
B2-3.04				
	1	Tambūras	4,53	kv.m
	2	Pagalbinė pat.	3,05	kv.m
	3	Vonia	4,49	kv.m
	4	Koridorius	3,92	kv.m
	5	Svetainė	24,13	kv.m
	6	Kambarys	10,81	kv.m
	7	Vonia	8,02	kv.m
	8	Kambarys	14,35	kv.m
			73,30 m²	
B2-3.05				
	1	Tambūras	4,54	kv.m
	2	Pagalbinė pat.	3,05	kv.m
	3	Vonia	4,49	kv.m
	4	Koridorius	3,92	kv.m
	5	Svetainė	24,13	kv.m
	6	Kambarys	10,81	kv.m
	7	Vonia	8,02	kv.m
	8	Kambarys	14,35	kv.m
			73,31 m²	
B2-3.07				
	1	Tambūras	4,06	kv.m
	2	Vonia	4,83	kv.m
	3	Svetainė	28,68	kv.m
	5	Pagalbinė pat.	1,47	kv.m
			39,04 m²	
B2-3.08				
	1	Tambūras	4,09	kv.m
	2	Vonia	5,27	kv.m
	3	Svetainė	27,83	kv.m
	4	Kambarys	10,45	kv.m
			47,64 m²	
B2-3.09				
	1	Tambūras	3,01	kv.m
	2	Vonia	5,28	kv.m
	3	Sveetainė	23,67	kv.m
	4	Kambarys	15,54	kv.m
	5	Pagalbinė pat.	1,97	kv.m
			49,47 m²	
Bendro naudojimo				
	L-3.01	Koridorius	0,00	
			0,00 m²	
			410,62 m²	

GRAFINIS ŽYMĖJIMAS

- GB konstrukcijos
- Šilumos izoliacija
- Gipso kartono pertvaros
- Mūro blokeliai
- Neigaliųjų vedimo sistema (juostelės)
- Neigaliųjų įspėjamieji paviršiai (apvalūs kauburėliai)
- Pėsčiųjų takai - trinkelės
- Apšvietimo taškai
- Terasų danga - trinkelės

SUTARTINIAI ŽYMĖJIMAI

- Grindų, stogo detalės žymėjimas
- Vandens surinkimo įlaja, trapas
- Buto numeris
- Kambarių skaičius
- Patalpos numeris

KORPUSŲ SCHEMA

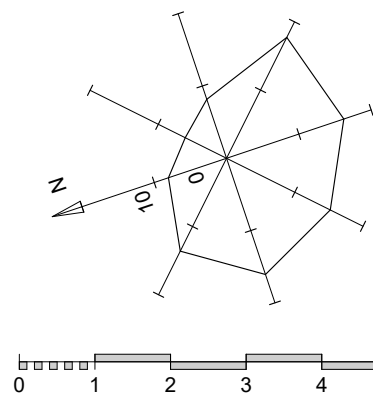
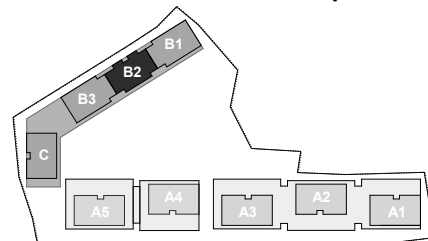

0	2020-06-12	Statybos leidimui, konkursui ir statybai	
LAIDA	ĮŠLEIDIMO DATA	Laidos statusas, keitimo priežastis (jei taikoma)	
Atestato Nr. A868	SPV / Arch. Daiva Pauliukonienė	Statinio projekto pavadinimas: Daugiabučiai gyvenamieji namai, Burbiškių g. 6, Vilnius. Statybos projektas. Statinio numeris ir pavadinimas: Daugiabutis gyvenamasis namas Nr. 2	
A1272	SPDV / Arch. Lijana Jančytė		
	Arch. Ieva Paškonytė	Dokumento pavadinimas: Korpusas B2. Trečio aukšto planas M1:100	Laida
LT	Statytojas: UAB „Celijus“	Dokumento žymuo: 2017/49-02/03-TP-SA-2.4.5.3	Lapas
			Lapų
			2.4.5.3

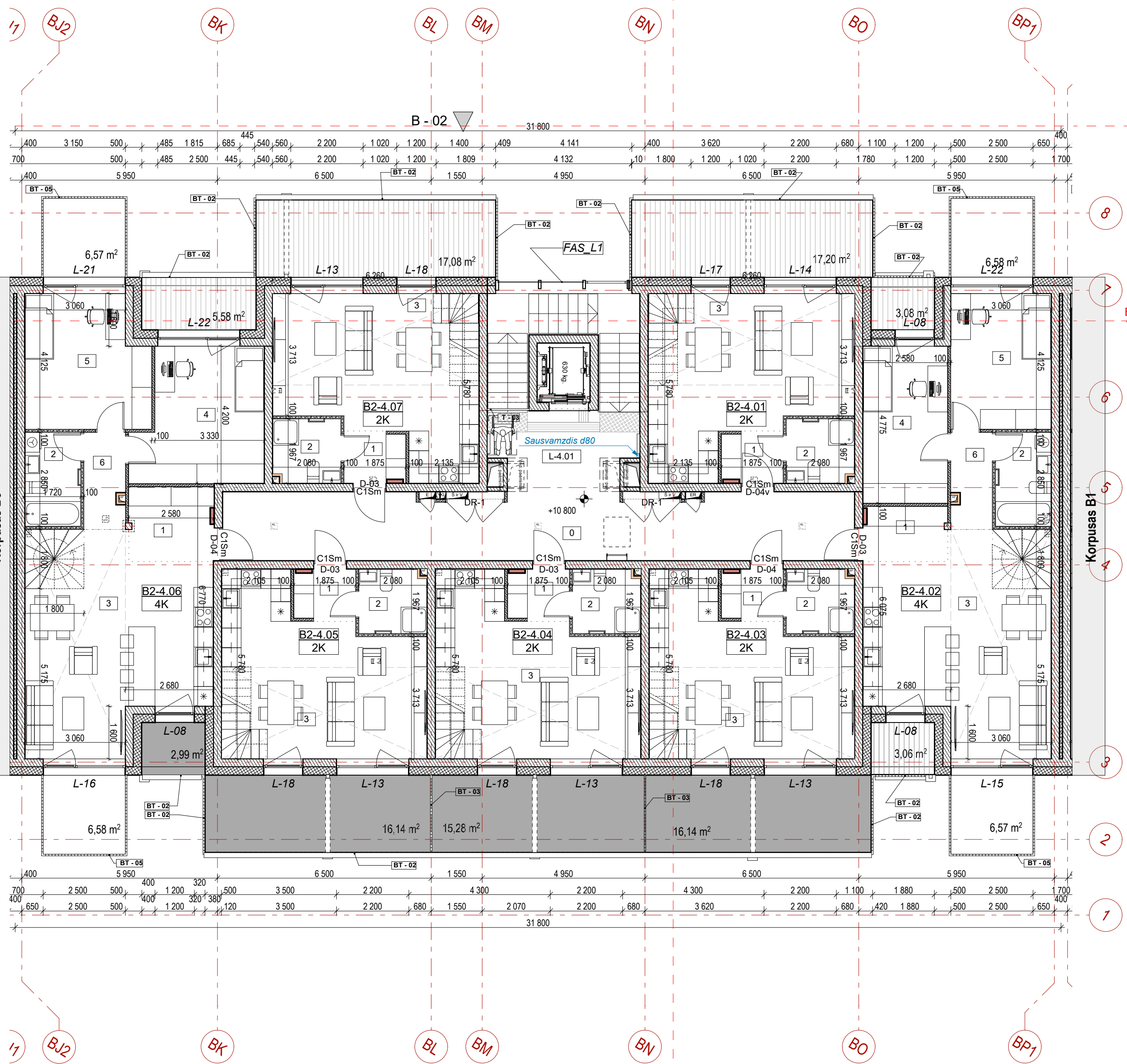

B2 4 aukšto patalpų eksplikacija				
Buto Nr.	Patalpos Nr.	Patalpos pavadinimas	Plotas m.kv.	Balkonų plotas m.kv.
B2-4.01	1	Tambūras	2,94	kv.m
	2	Vonia	4,00	kv.m
	3	Svetainė	26,98	kv.m
	4	Kambarys-1	11,97	kv.m
	5	Vonia	4,85	kv.m
	6	Laiptų aikštelė	0,00	kv.m
			50,74 m²	
B2-4.02	1	Tambūras	4,32	kv.m
	2	Vonia	4,85	kv.m
	3	Svetainė	31,61	kv.m
	4	Kambarys-1	12,32	kv.m
	5	Kambarys-2	12,70	kv.m
	6	Koridorius	3,72	kv.m
	7	San. mazgas	3,23	kv.m
	8	Kambarys-3	16,14	kv.m
	9	Laiptų aikštelė	0,00	kv.m
			88,89 m²	
B2-4.03	1	Tambūras	2,94	kv.m
	2	Vonia	4,00	kv.m
	3	Svetainė	26,81	kv.m
	4	Kambarys-1	11,92	kv.m
	5	Vonia	4,93	kv.m
	6	Laiptų aikštelė	0,00	kv.m
			50,60 m²	
B2-4.04	1	Tambūras	2,94	kv.m
	2	Vonia	4,00	kv.m
	3	Svetainė	26,81	kv.m
	4	Kambarys-1	11,92	kv.m
	5	Vonia	4,94	kv.m
	6	Laiptų aikštelė	0,00	kv.m
			50,61 m²	
B2-4.05	1	Tambūras	2,94	kv.m
	2	Vonia	4,00	kv.m
	3	Svetainė	26,81	kv.m
	4	Kambarys-1	11,92	kv.m
	5	Vonia	4,93	kv.m
	6	Laiptų aikštelė	0,00	kv.m
			50,60 m²	
B2-4.06	1	Tambūras	5,86	kv.m
	2	Vonia	4,84	kv.m
	3	Svetainė	31,61	kv.m
	4	Kambarys-1	15,16	kv.m
	5	Kambarys-2	14,64	kv.m
	6	Koridorius	3,60	kv.m
	7	San. mazgas	3,23	kv.m
	8	Kambarys-3	16,14	kv.m
	9	Laiptų aikštelė	0,00	kv.m
			95,08 m²	
B2-4.07	1	Tambūras	2,94	kv.m
	2	Vonia	4,00	kv.m
	3	Svetainė	26,98	kv.m
	4	Kambarys-1	12,01	kv.m
	5	Vonia	4,87	kv.m
	6	Laiptų aikštelė	0,00	kv.m
			50,80 m²	
Bendro naudojimo				
	L-4.01	Koridorius	0,00	
			0,00 m²	
			437,32 m²	

GRAFINIS ŽYMĖJIMAS

- GB konstrukcijos
- Šilumos izoliacija
- Gipso kartono pertvaros
- Mūro blokeliai
- Neįgalųjų vedimo sistema (juostelės)
- Neįgalųjų įspėjamieji paviršiai (apvalūs kauburėliai)
- Pėsčiųjų takai - trinkelės
- Apšvietimo taškai
- Terasų danga - trinkelės

SUTARTINIAI ŽYMĖJIMAI

- Grindų, stogo detalės žymėjimas
- Vandens surinkimo įlaja, trapas
- Buto numeris
- Kambarių skaičius
- Patalpos numeris

KORPUSŲ SCHEMA

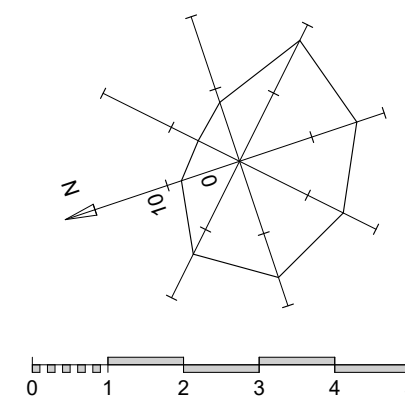
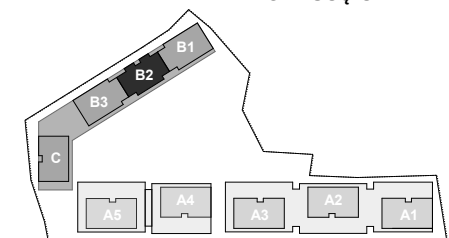

0	2020-06-12	Statybos leidimui, konkursui ir statybai
LAIDA	ĮŠLEIDIMO DATA	Laidos statusas, keitimo priežastis (jei taikoma)
Atestato Nr.	VILNIAUS ARCHITECTŪROS STUDIJA	P. Lukšio g. 32, LT-08222 Vilnius www.vas.lt
A868	SPV / Arch.	Daiva Pauliukonienė
A1272	SPDV / Arch.	Lijana Jančytė
	Arch.	Ieva Paškonytė
LT	Statytojas: UAB „Cellijus“	Statinio projekto pavadinimas: Daugiabučiai gyvenamieji namai, Burbiškių g. 6, Vilnius. Statybos projektas.
		Statinio numeris ir pavadinimas: Daugiabutis gyvenamasis namas Nr. 2
		Dokumento pavadinimas: Korpusas B2. Ketvirtos aukšto planas M1:100
		Dokumento žymuo: 2017/49-02/03-TP-SA-2.4.5.4
		Laida
		0
		Lapas
		2.4.5.4
		Lapų
		-

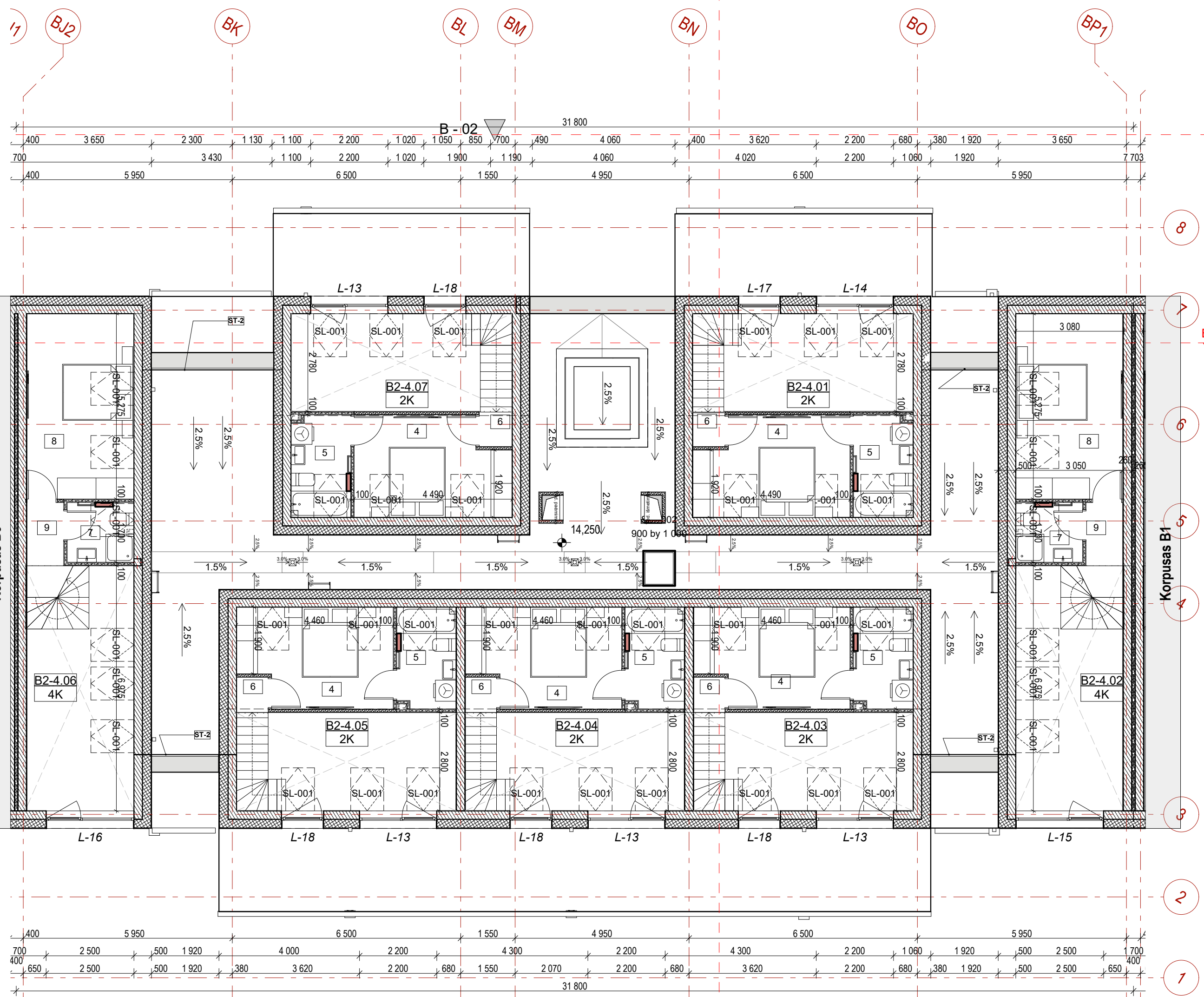

B2 4 aukšto patalpų eksplikacija				
Buto Nr.	Patalpos Nr.	Patalpos pavadinimas	Plotas m.kv.	Balkonų plotas m.kv.
B2-4.01	1	Tambūras	2,94	kv.m
	2	Vonia	4,00	kv.m
	3	Svetainė	26,98	kv.m
	4	Kambarys-1	11,97	kv.m
	5	Vonia	4,85	kv.m
	6	Laiptų aikštelė	0,00	kv.m
			50,74 m²	
B2-4.02	1	Tambūras	4,32	kv.m
	2	Vonia	4,85	kv.m
	3	Svetainė	31,61	kv.m
	4	Kambarys-1	12,32	kv.m
	5	Kambarys-2	12,70	kv.m
	6	Koridorius	3,72	kv.m
	7	San. mazgas	3,23	kv.m
	8	Kambarys-3	16,14	kv.m
	9	Laiptų aikštelė	0,00	kv.m
			88,89 m²	
B2-4.03	1	Tambūras	2,94	kv.m
	2	Vonia	4,00	kv.m
	3	Svetainė	26,81	kv.m
	4	Kambarys-1	11,92	kv.m
	5	Vonia	4,93	kv.m
	6	Laiptų aikštelė	0,00	kv.m
			50,60 m²	
B2-4.04	1	Tambūras	2,94	kv.m
	2	Vonia	4,00	kv.m
	3	Svetainė	26,81	kv.m
	4	Kambarys-1	11,92	kv.m
	5	Vonia	4,94	kv.m
	6	Laiptų aikštelė	0,00	kv.m
			50,61 m²	
B2-4.05	1	Tambūras	2,94	kv.m
	2	Vonia	4,00	kv.m
	3	Svetainė	26,81	kv.m
	4	Kambarys-1	11,92	kv.m
	5	Vonia	4,93	kv.m
	6	Laiptų aikštelė	0,00	kv.m
			50,60 m²	
B2-4.06	1	Tambūras	5,86	kv.m
	2	Vonia	4,84	kv.m
	3	Svetainė	31,61	kv.m
	4	Kambarys-1	15,16	kv.m
	5	Kambarys-2	14,64	kv.m
	6	Koridorius	3,60	kv.m
	7	San. mazgas	3,23	kv.m
	8	Kambarys-3	16,14	kv.m
	9	Laiptų aikštelė	0,00	kv.m
			95,08 m²	
B2-4.07	1	Tambūras	2,94	kv.m
	2	Vonia	4,00	kv.m
	3	Svetainė	26,98	kv.m
	4	Kambarys-1	12,01	kv.m
	5	Vonia	4,87	kv.m
	6	Laiptų aikštelė	0,00	kv.m
			50,80 m²	
Bendro naudojimo				
	L-4.01	Koridorius	0,00	
			0,00 m²	
			437,32 m²	

GRAFINIS ŽYMĖJIMAS

- GB konstrukcijos
- Šilumos izoliacija
- Gipso kartono pertvaros
- Mūro blokeliai
- Neįgalųjų vedimo sistema (juostelės)
- Neįgalųjų įspėjamieji paviršiai (apvalūs kauburėliai)
- Pėsčiųjų takai - trinkelės
- Apšvietimo taškai
- Terasų danga - trinkelės

SUTARTINIAI ŽYMĖJIMAI

- Grindų, stogo detalės žymėjimas
- Vandens surinkimo įlaja, trapas
- A3-1.04 Buto numeris
- 2K Kambarių skaičius
- 1 Patalpos numeris

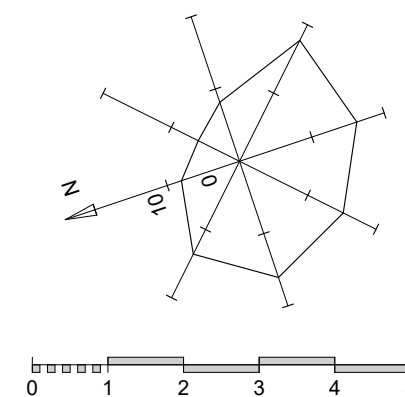
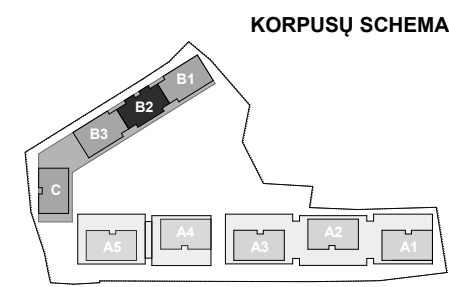

0	2020-06-12	Statybos leidimui, konkursui ir statybai	
LAIDA	ĮŠLEIDIMO DATA	Laidos statusas, keitimo priežastis (jei taikoma)	
Atestato Nr. A868 A1272	VILNIAUS ARCHITECTŲ STUDIJA P. Lukšio g. 32, LT-08222 Vilnius www.vas.lt	Statinio projekto pavadinimas: Daugiabučiai gyvenamieji namai, Burbiškių g. 6, Vilnius. Statybos projektas.	
		Statinio numeris ir pavadinimas: Daugiabutis gyvenamasis namas Nr. 2	
		Dokumento pavadinimas: Korpusas B2. Ketvirtą aukšto antrosolės planas M1:100	
LT	Statytojas: UAB „Celijus“	Dokumento žymuo: 2017/49-02/03-TP-SA-2.4.5.5	
		Laida	0
		Lapas	2.4.5.5
		Lapų	-

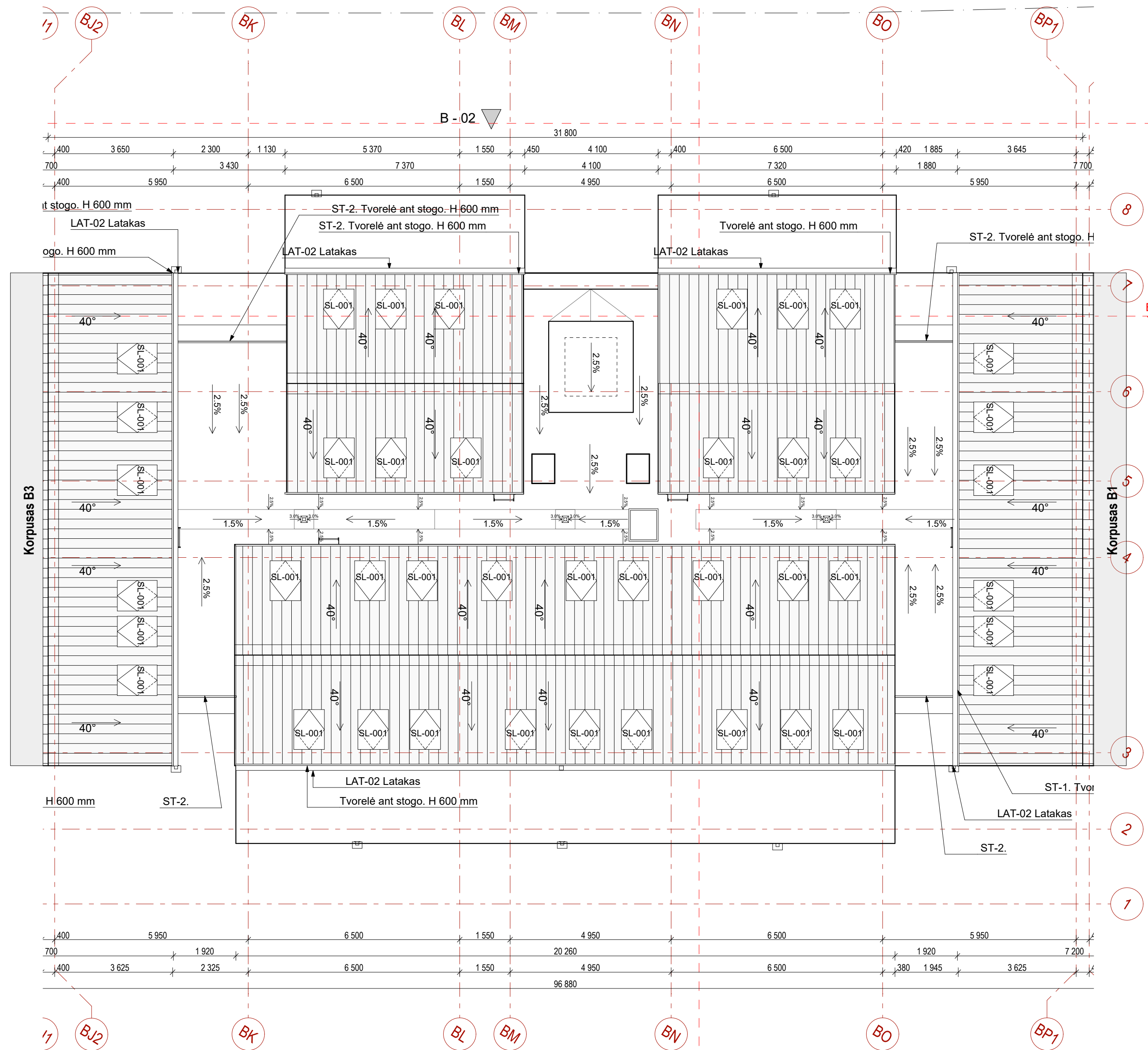

GRAFINIS ŽYMĖJIMAS

- GB konstrukcijos
- Šilumos iziacija
- Gipso kartono pertvaros
- Mūro blokeliai
- Neįgalųjų vedimo sistema (juostelės)
- Neįgalųjų įspėjamieji paviršiai (apvalūs kauburėliai)
- Pėsčiųjų takai - trinkelės
- Apšvietimo taškai
- Terasų dangą - trinkelės

SUTARTINIAI ŽYMĖJIMAI

- Grindų, stogo detalės žymėjimas
- Vandens surinkimo įlaja, trapas
- Buto numeris
- Kambarių skaičius
- Patalpos numeris

KORPUSŲ SCHEMA

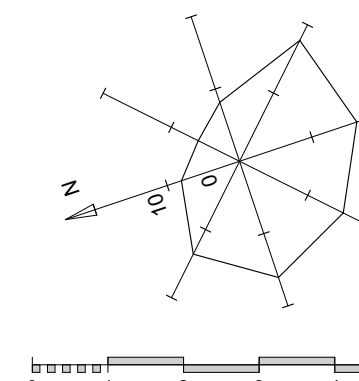
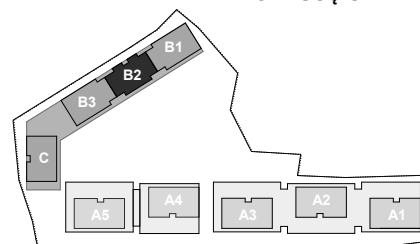

0	2020-05-18	Statybos leidimui, konkursui ir statybai
LAIDA	ĮŠLEIDIMO DATA	Laidos statusas, keitimo priežastis (jei taikoma)

Atestato Nr. A868 A1272	VILNIAUS ARCHITECTŪROS STUDIJA P. Lukšio g. 32, LT-08222 Vilnius www.vas.lt	Statinio projekto pavadinimas: Daugiabučiai gyvenamieji namai, Burbiškių g. 6, Vilnius. Statybos projektas.	
		Statinio numeris ir pavadinimas: Daugiabutis gyvenamasis namas Nr. 2	
Arch.	Lijana Jančytė	Dokumento pavadinimas: Korpusas B2. Stogo planas M1:100	Laida 0
LT	Statytojas: UAB „Celijus“	Dokumento žymuo: 2017/49-02/03-TP-SA-2.4.5.6	Lapas 2.4.5.6

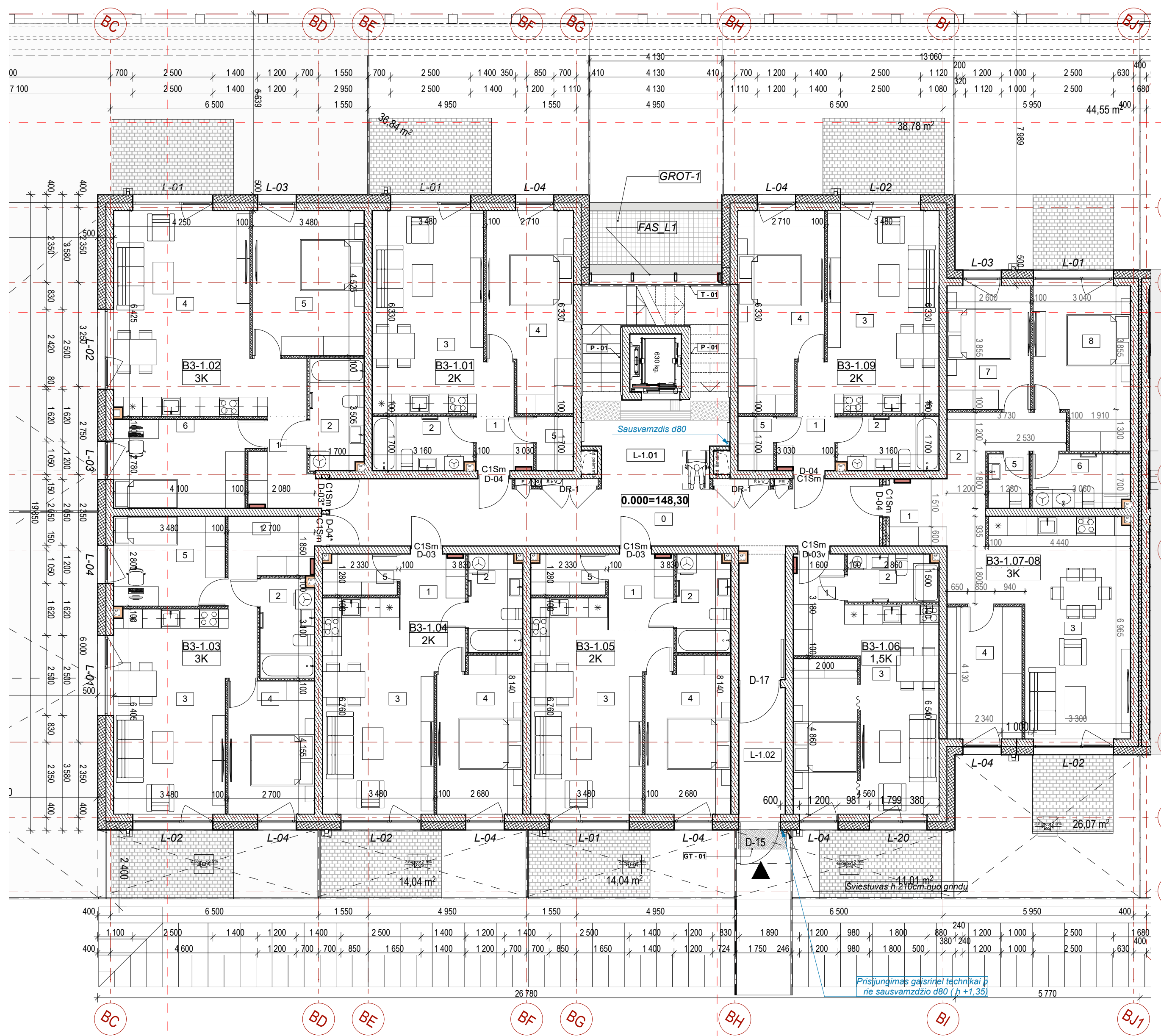

GRAFINIS ŽYMĖJIMAS

- GB konstrukcijos
- Šilumos izoliacija
- Gipso kartono pertvaros
- Mūro blokeliai
- Neįgalųjų vedimo sistema (juostelės)
- Neįgalųjų įspėjamieji paviršiai (apvalūs kauburėliai)
- Pėsčiųjų takai - trinkelės
- Apšvietimo taškai
- Terasų danga - trinkelės

SUTARTINIAI ŽYMĖJIMAI

- Grindų, stogo detalės žymėjimas
- Vandens surinkimo įlaja, trapas
- Buto numeris
- Kambarių skaičius
- Patalpos numeris

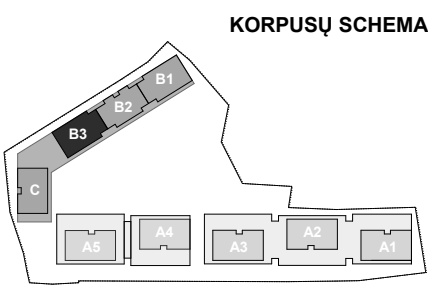

B3 1 aukšto patalpų eksplikacija				
Buto Nr.	Patalpos Nr.	Patalpos pavadinimas	Plotas m.kv.	Balkonų plotas m.kv.
B3-1.01				
	1	Tambūras	3,01	kv.m
	2	Vonia	5,28	kv.m
	3	Svejetainė	23,67	kv.m
	4	Kambarys	15,54	kv.m
	5	Pagalbinė pat.	1,97	kv.m
			49,47 m²	
B3-1.02				
	1	Tambūras	4,98	kv.m
	2	Vonia	5,87	kv.m
	4	Svejetainė	30,42	kv.m
	5	Kambarys-1	15,75	kv.m
	6	Kambarys-2	11,94	kv.m
			68,96 m²	
B3-1.03				
	1	Tambūras	5,09	kv.m
	2	Vonia	5,18	kv.m
	3	Svejetainė	25,29	kv.m
	4	Kambarys-1	11,22	kv.m
	5	Kambarys-2	9,74	kv.m
			56,52 m²	
B3-1.04				
	1	Tambūras	4,83	kv.m
	2	Vonia	5,15	kv.m
	3	Svejetainė	23,71	kv.m
	4	Kambarys	12,68	kv.m
	5	Pagalbinė pat.	2,89	kv.m
			49,26 m²	
B3-1.05				
	1	Tambūras	4,83	kv.m
	2	Vonia	5,15	kv.m
	3	Svejetainė	23,68	kv.m
	4	Kambarys	12,68	kv.m
	5	Pagalbinė pat.	2,89	kv.m
			49,23 m²	
B3-1.06				
	1	Tambūras	5,09	kv.m
	2	Vonia	4,20	kv.m
	3	Svejetainė	26,74	kv.m
			36,03 m²	
B3-1.07-08				
	1	Tambūras	3,80	kv.m
	2	Koridorius	8,05	kv.m
	3	Svejetainė	28,31	kv.m
	4	Pagalbinė patalpa	9,64	kv.m
	5	San. mazgas	2,18	kv.m
	6	Vonia	5,12	kv.m
	7	Kambarys	9,99	kv.m
	8	Kambarys	14,23	kv.m
			81,32 m²	
B3-1.09				
	1	Tambūras	3,01	kv.m
	2	Vonia	5,28	kv.m
	3	Svejetainė	23,67	kv.m
	4	Kambarys	15,54	kv.m
	5	Pagalbinė pat.	1,97	kv.m
			49,47 m²	
Bendro naudojimo				
	L-1.02	Tambūras	5,77	kv.m
			5,77 m²	
			446,03 m²	

0	2020-06-12	Statybos leidimui, konkursui ir statybai
LAIDA	ĮŠLEIDIMO DATA	Laidos statusas, keitimo priežastis (jei taikoma)
Atestato Nr. A868	VILNIAUS ARCHITECTŲ STUDIJA	P. Lukšio g. 32, LT-08222 Vilnius www.vas.lt
A1272	SPV / Arch.	Daiva Pauliukonienė
	Arch.	Lijana Jančytė
		Ieva Paškonytė
LT	Statytojas: UAB „Celijus“	Statinio projekto pavadinimas: Daugiabučiai gyvenamieji namai, Burbiškių g. 6, Vilnius. Statybos projektas. Statinio numeris ir pavadinimas: Daugiabutis gyvenamasis namas Nr. 2 Dokumento pavadinimas: Korpusas B3 Pirmo aukšto planas Dokumento žymuo: 2017/49-02/03-TP-SA-2.4.6.1
	Laida	0
	Lapas	Lapų
	2.4.6.1	-



B3 2 aukšto patalpų eksplikacija				
Buto Nr.	Patalpos Nr.	Patalpos pavadinimas	Plotas m.kv.	Balkonų plotas m.kv.
B3-2.01				
	1	Tambūras	3,01	kv.m
	2	Vonia	5,28	kv.m
	3	Svejetainė	23,67	kv.m
	4	Kambarys	15,54	kv.m
	5	Pagalbinė pat.	1,97	kv.m
			49,47 m²	
B3-2.02				
	1	Tambūras	5,09	kv.m
	2	Vonia	5,87	kv.m
	4	Svejetainė	30,42	kv.m
	5	Kambarys-1	15,75	kv.m
	6	Kambarys-2	11,94	kv.m
			69,07 m²	
B3-2.03				
	1	Tambūras	5,20	kv.m
	2	Vonia	5,18	kv.m
	3	Svejetainė	25,29	kv.m
	4	Kambarys-1	11,22	kv.m
	5	Kambarys-2	9,77	kv.m
			56,66 m²	
B3-2.04				
	1	Tambūras	4,53	kv.m
	2	Pagalbinė pat.	3,05	kv.m
	3	Vonia	4,49	kv.m
	4	Koridorius	3,92	kv.m
	5	Svejetainė	24,15	kv.m
	6	Kambarys	10,81	kv.m
	7	Vonia	8,02	kv.m
	8	Kambarys	14,35	kv.m
			73,32 m²	
B3-2.05				
	1	Tambūras	4,53	kv.m
	2	Pagalbinė pat.	3,05	kv.m
	3	Vonia	4,49	kv.m
	4	Koridorius	3,92	kv.m
	5	Svejetainė	24,15	kv.m
	6	Kambarys	10,81	kv.m
	7	Vonia	8,02	kv.m
	8	Kambarys	14,35	kv.m
			73,32 m²	
B3-2.07-08				
	1	Tambūras	3,80	kv.m
	2	Koridorius	8,05	kv.m
	3	Svejetainė	28,32	kv.m
	4	Pagalbinė pat.	9,64	kv.m
	5	San. mazgas	2,18	kv.m
	6	Vonia	5,11	kv.m
	7	Kambarys	10,02	kv.m
	8	Kambarys 2	14,20	kv.m
			81,32 m²	
B3-2.09				
	1	Tambūras	3,01	kv.m
	2	Vonia	5,28	kv.m
	3	Svejetainė	23,72	kv.m
	4	Kambarys	15,54	kv.m
	5	Pagalbinė pat.	1,97	kv.m
			49,52 m²	
Bendro naudojimo				
	L-2.01	Koridorius	0,00	
			0,00 m²	
			452,68 m²	

GRAFINIS ŽYMĖJIMAS

- GB konstrukcijos
- Šilumos izoliacija
- Gipso kartono pertvaros
- Mūro blokeliai
- Neigaliųjų vedimo sistema (juostelės)
- Neigaliųjų įspėjamieji paviršiai (apvalūs kauburėliai)
- Pėsčiųjų takai - trinkelės
- Apšvietimo taškai
- Terasų danga - trinkelės

SUTARTINIAI ŽYMĖJIMAI

- Grindų, stogo detalės žymėjimas
- Vandens surinkimo įlaja, trapas
- A3-1.04 Buto numeris
- 2K Kambarių skaičius
- 1 Patalpos numeris

KORPUSŲ SCHEMA

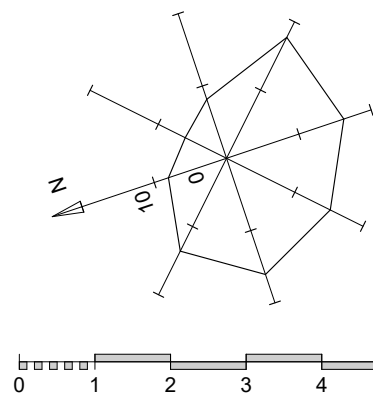
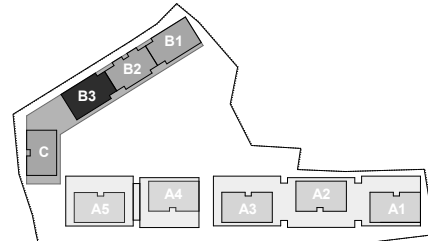

0	2020-06-12	Statybos leidimui, konkursui ir statybai
LAIDA	ĮŠLEIDIMO DATA	Laidos statusas, keitimo priežastis (jei taikoma)
Atestato Nr. A868	SPV / Arch. SPDV / Arch.	VILNIAUS ARCHITECTŲ STUDIJA P. Lukšio g. 32, LT-08222 Vilnius www.vas.lt Daiva Pauliukonienė Lijana Jančytė Ieva Paškonytė
Statinio projekto pavadinimas: Daugiabučiai gyvenamieji namai, Burbiškių g. 6, Vilnius. Statybos projektas.		
Statinio numeris ir pavadinimas: Daugiabutis gyvenamasis namas Nr. 2		
Dokumento pavadinimas: Korpusas B3 Antro aukšto planas		
LT	Statytojas: UAB „Ceilijus“	Dokumento žymuo: 2017/49-02/03-TP-SA-2.4.6.2
		Laida 0
		Lapas 2.4.6.2

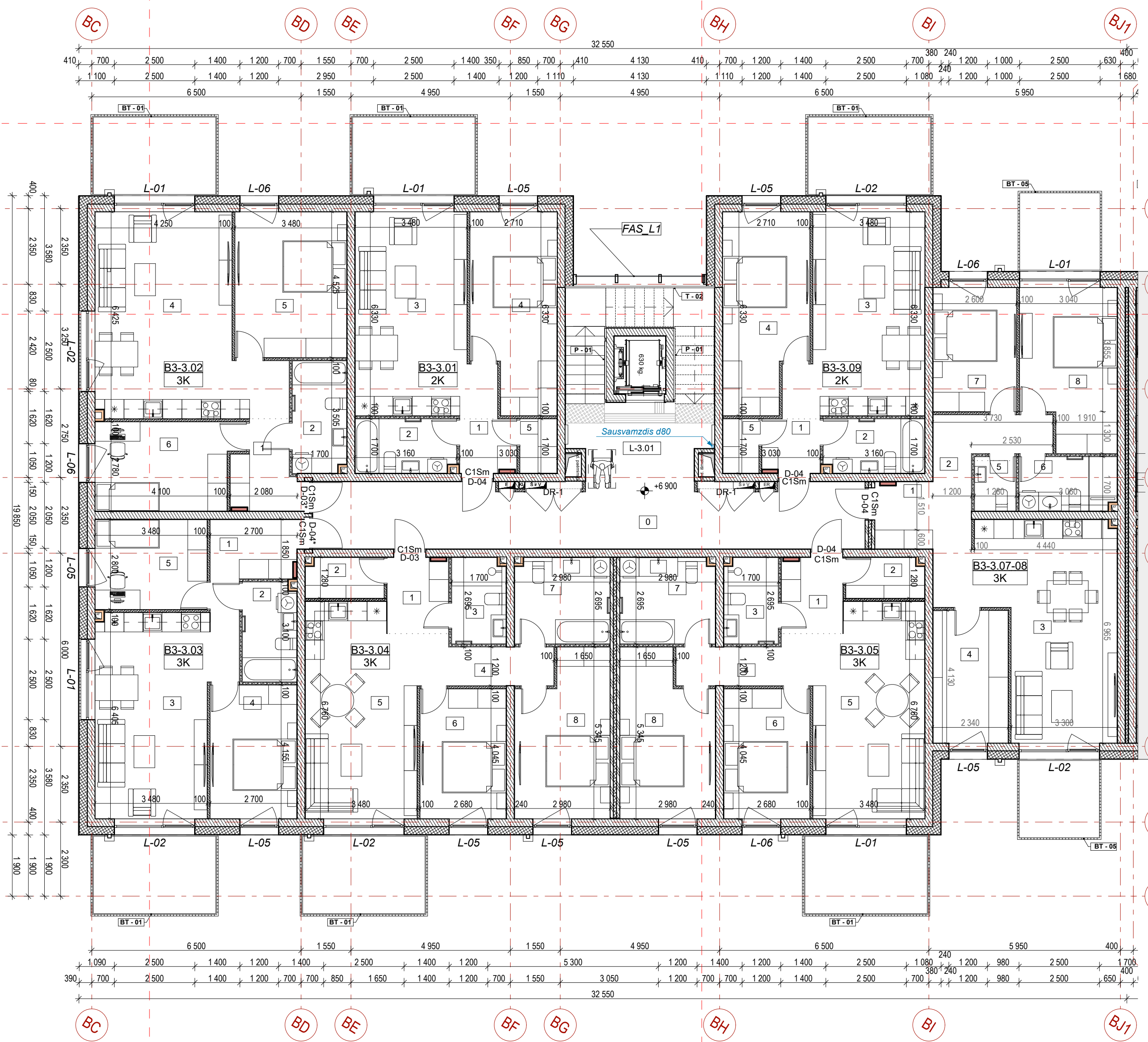

B3 3 aukšto patalpų eksplikacija				
Buto Nr.	Patalpos Nr.	Patalpos pavadinimas	Plotas m.kv.	Balkonų plotas m.kv.
B3-3.01				
	1	Tambūras	3,01	kv.m
	2	Vonia	5,28	kv.m
	3	Sweetainė	23,67	kv.m
	4	Kambarys	15,52	kv.m
	5	Pagalbinė pat.	1,97	kv.m
			49,45 m²	
B3-3.02				
	1	Tambūras	5,08	kv.m
	2	Vonia	5,87	kv.m
	4	Svetainė	30,42	kv.m
	5	Kambarys-1	15,75	kv.m
	6	Kambarys-2	11,94	kv.m
			69,06 m²	
B3-3.03				
	1	Tambūras	5,20	kv.m
	2	Vonia	5,18	kv.m
	3	Svetainė	25,29	kv.m
	4	Kambarys-1	11,22	kv.m
	5	Kambarys-2	9,74	kv.m
			56,63 m²	
B3-3.04				
	1	Tambūras	4,53	kv.m
	2	Pagalbinė pat.	3,05	kv.m
	3	Vonia	4,49	kv.m
	4	Koridorius	3,92	kv.m
	5	Svetainė	24,15	kv.m
	6	Kambarys	10,81	kv.m
	7	Vonia	8,02	kv.m
	8	Kambarys	14,35	kv.m
			73,32 m²	
B3-3.05				
	1	Tambūras	4,53	kv.m
	2	Pagalbinė pat.	3,05	kv.m
	3	Vonia	4,49	kv.m
	4	Koridorius	3,92	kv.m
	5	Svetainė	24,15	kv.m
	6	Kambarys	10,81	kv.m
	7	Vonia	8,02	kv.m
	8	Kambarys	14,35	kv.m
			73,32 m²	
B3-3.07-08				
	1	Tambūras	3,80	kv.m
	2	Koridorius	8,05	kv.m
	3	Svetainė	28,32	kv.m
	4	Pagalbinė pat.	9,64	kv.m
	5	San. mazgas	2,18	kv.m
	6	Vonia	5,10	kv.m
	7	Kambarys	10,02	kv.m
	8	Kambarys 2	14,20	kv.m
			81,31 m²	
B3-3.09				
	1	Tambūras	3,01	kv.m
	2	Vonia	5,28	kv.m
	3	Sweetainė	23,67	kv.m
	4	Kambarys	15,54	kv.m
	5	Pagalbinė pat.	1,97	kv.m
			49,47 m²	
Bendro naudojimo				
	L-3.01	Koridorius	0,00	
			0,00 m²	
			452,56 m²	

GRAFINIS ŽYMĖJIMAS

- GB konstrukcijos
- Šilumos izoliacija
- Gipso kartono pertvaros
- Mūro blokeliai
- Neįgalųjų vedimo sistema (juostelės)
- Neįgalųjų įspėjamieji paviršiai (apvalūs kauburėliai)
- Pėsčiųjų takai - trinkelės
- Apšvietimo taškai
- Terasų danga - trinkelės

SUTARTINIAI ŽYMĖJIMAI

- Grindų, stogo detalės žymėjimas
- Vandens surinkimo įlaja, trapas
- Buto numeris
- Kambarių skaičius
- Patalpos numeris

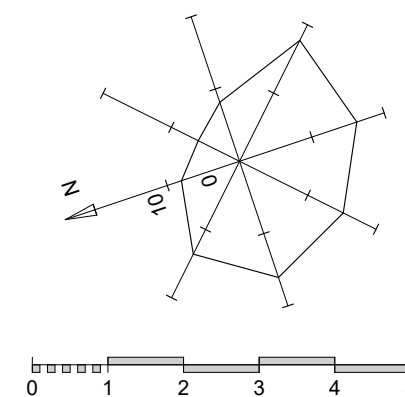
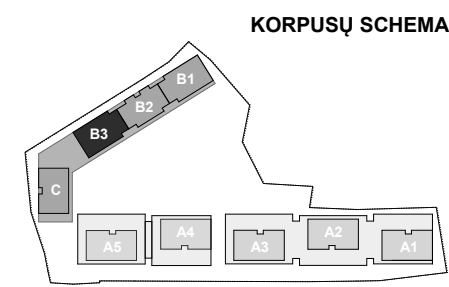

0	2020-06-12	Statybos leidimui, konkursui ir statybai
LAIDA	ĮŠLEIDIMO DATA	Laidos statusas, keitimo priežastis (jei taikoma)
Atestato Nr.	VILNIAUS ARCHITECTŲ STUDIJA	P. Lukšio g. 32, LT-08222 Vilnius www.vas.lt
A868	SPV / Arch.	Daiva Pauliukonienė
A1272	SPDV / Arch.	Lijana Jančytė
	Arch.	Ieva Paškonytė
LT	Statytojas: UAB „Celijus“	Statinio projekto pavadinimas: Daugiabutis gyvenamieji namai, Burbiškių g. 6, Vilnius. Statybos projektas. Statinio numeris ir pavadinimas: Daugiabutis gyvenamasis namas Nr. 2 Dokumento pavadinimas: Korpusas B3 Trečio aukšto planas Dokumento žymuo: 2017/49-02/03-TP-SA-2.4.6.3
		Laida
		0
		Lapas Lapų
		2.4.6.3 -

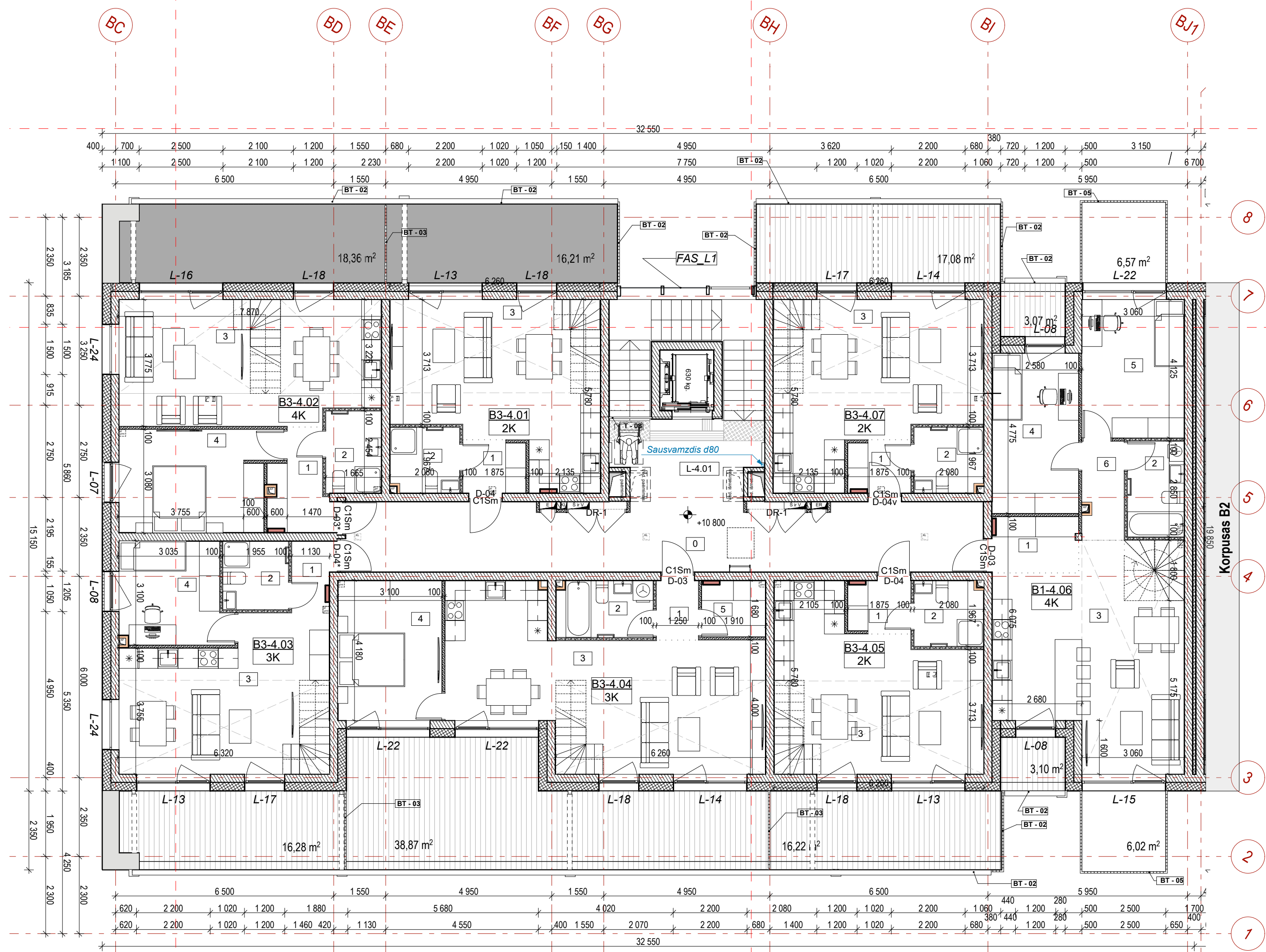

B3 4 aukšto patalpų eksplikacija				
Buto Nr.	Patalpos Nr.	Patalpos pavadinimas	Plotas m.kv.	Balkonų plotas m.kv.
B3-4.01	1	Tambūras	2,94	kv.m
	2	Vonia	4,09	kv.m
	3	Svetainė	26,98	kv.m
	4	Kambarys-1	12,01	kv.m
	5	Vonia	4,85	kv.m
	6	Laiptų aikštelė	0,00	kv.m
			50,87 m²	
B3-4.02	1	Tambūras	4,86	kv.m
	2	Vonia	4,09	kv.m
	3	Svetainė	26,93	kv.m
	4	Kambarys-1	14,01	kv.m
	5	Vonia	4,00	kv.m
	6	Kambarys-2	7,64	kv.m
	7	Kambarys-3	7,78	kv.m
	8	Laiptų aikštelė	0,00	kv.m
			69,31 m²	
B3-4.03	1	Tambūras	2,63	kv.m
	2	San. mazgas	4,00	kv.m
	3	Svetainė	24,75	kv.m
	4	Kambarys-1	9,63	kv.m
	5	Vonia	4,90	kv.m
	6	Kambarys-2	12,10	kv.m
	8	Laiptų aikštelė	0,00	kv.m
				58,01 m²
B3-4.04	1	Tambūras	2,23	kv.m
	2	Vonia	4,84	kv.m
	3	Svetainė	36,73	kv.m
	4	Kambarys-1	12,89	kv.m
	5	pagalbinė pat.	3,21	kv.m
	6	San. mazgas	2,92	kv.m
	7	Kambarys-2	12,93	kv.m
	8	Laiptų aikštelė	0,00	kv.m
			75,75 m²	
B3-4.05	1	Tambūras	2,94	kv.m
	2	Vonia	4,00	kv.m
	3	Svetainė	26,81	kv.m
	4	Kambarys-1	11,95	kv.m
	5	Vonia	4,93	kv.m
	6	Laiptų aikštelė	0,00	kv.m
			50,63 m²	
B3-4.06	1	Tambūras	4,31	kv.m
	2	Vonia	4,84	kv.m
	3	Svetainė	31,61	kv.m
	4	Kambarys-1	12,32	kv.m
	5	Kambarys-2	12,62	kv.m
	6	Koridorius	3,60	kv.m
	7	San. mazgas	3,23	kv.m
	8	Kambarys-3	16,14	kv.m
	9	Laiptų aikštelė	0,00	kv.m
			88,67 m²	
B3-4.07	1	Tambūras	2,94	kv.m
	2	Vonia	4,00	kv.m
	3	Svetainė	26,97	kv.m
	4	Kambarys-1	12,01	kv.m
	5	Vonia	4,85	kv.m
	6	Laiptų aikštelė	0,00	kv.m
			50,77 m²	
Bendro naudojimo				
	L-4.01	Koridorius	0,00	
			0,00 m²	
			444,01 m²	

GRAFINIS ŽYMĖJIMAS

- GB konstrukcijos
- Šilumos izoliacija
- Gipso kartono pertvaros
- Mūro blokeliai
- Neįgalųjų vedimo sistema (juostelės)
- Neįgalųjų įspėjamieji paviršiai (apvalūs kauburėliai)
- Pėsčiųjų takai - trinkelės
- Apšvietimo taškai
- Terasų dangą - trinkelės

SUTARTINIAI ŽYMĖJIMAI

- Grindų, stogo detalės žymėjimas
- Vandens surinkimo įlaja, trapas
- Buto numeris
- Kambarių skaičius
- Patalpos numeris

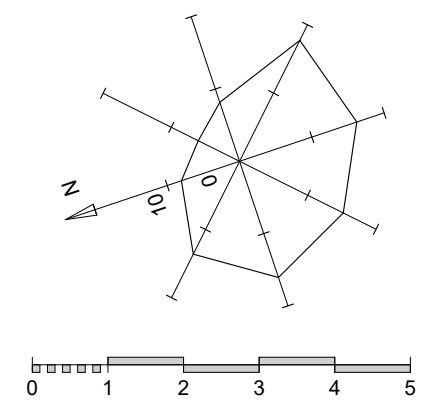
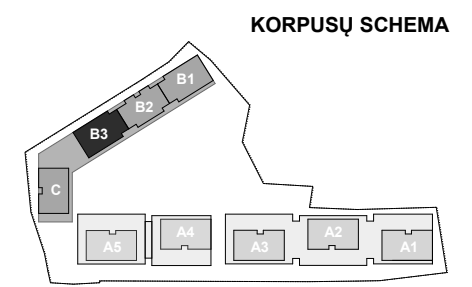

0	2020-06-12	Statybos leidimui, konkursui ir statybai
LAIDA	ĮŠLEIDIMO DATA	Laidos statusas, keitimo priežastis (jei taikoma)

Atestato Nr. A868 A1272	SPV / Arch. Daiva Pauliukonienė	P. Lukšio g. 32, LT-08222 Vilnius www.vas.lt	Statinio projekto pavadinimas: Daugiabučiai gyvenamieji namai, Burbiškių g. 6, Vilnius. Statybos projektas.	Statinio numeris ir pavadinimas: Daugiabutis gyvenamasis namas Nr. 2	Laida
	Arch. Lijana Jančytė Ieva Paškonytė				
LT	Statytojas: UAB „Cellijus“	Dokumento žymuo: 2017/49-02/03-TP-SA-2.4.6.4	Lapas	Lapų	0
			2.4.6.4	-	

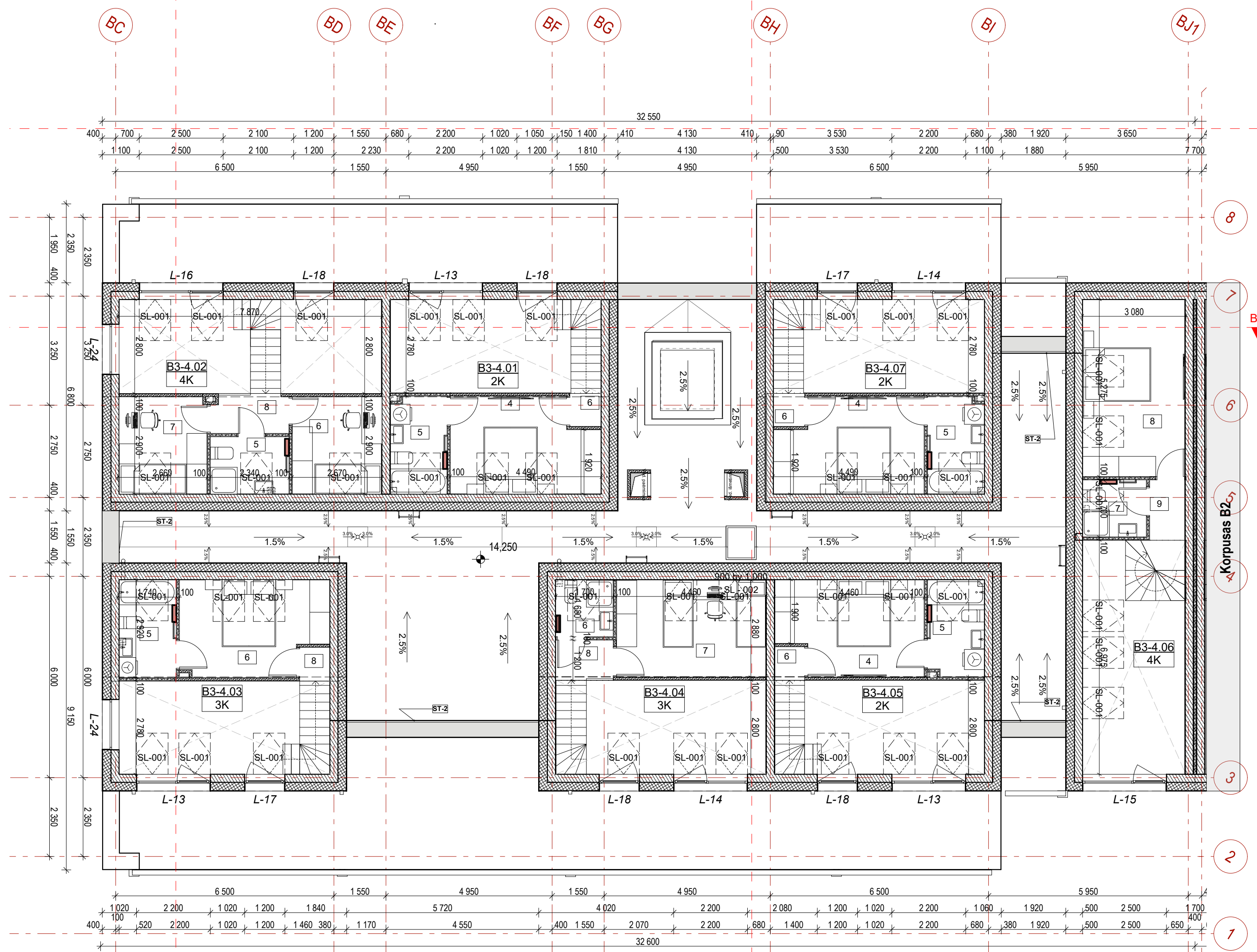

B3 4 aukšto patalpų eksplikacija				
Buto Nr.	Patalpos Nr.	Patalpos pavadinimas	Plotas m.kv.	Balkonų plotas m.kv.
	1	Tambūras	2,94	kv.m
	2	Vonia	4,09	kv.m
	3	Svetainė	26,98	kv.m
	4	Kambarys-1	12,01	kv.m
	5	Vonia	4,85	kv.m
	6	Laiptų aikštelė	0,00	kv.m
			50,87 m²	
B3-4.02	1	Tambūras	4,86	kv.m
	2	Vonia	4,09	kv.m
	3	Svetainė	26,93	kv.m
	4	Kambarys-1	14,01	kv.m
	5	Vonia	4,00	kv.m
	6	Kambarys-2	7,64	kv.m
	7	Kambarys-3	7,78	kv.m
	8	Laiptų aikštelė	0,00	kv.m
			69,31 m²	
B3-4.03	1	Tambūras	2,63	kv.m
	2	San. mazgas	4,00	kv.m
	3	Svetainė	24,75	kv.m
	4	Kambarys-1	9,63	kv.m
	5	Vonia	4,90	kv.m
	6	Kambarys-2	12,10	kv.m
	8	Laiptų aikštelė	0,00	kv.m
			58,01 m²	
B3-4.04	1	Tambūras	2,23	kv.m
	2	Vonia	4,84	kv.m
	3	Svetainė	36,73	kv.m
	4	Kambarys-1	12,89	kv.m
	5	pagalbinė pat.	3,21	kv.m
	6	San. mazgas	2,92	kv.m
	7	Kambarys-2	12,93	kv.m
	8	Laiptų aikštelė	0,00	kv.m
			75,75 m²	
B3-4.05	1	Tambūras	2,94	kv.m
	2	Vonia	4,00	kv.m
	3	Svetainė	26,81	kv.m
	4	Kambarys-1	11,95	kv.m
	5	Vonia	4,93	kv.m
	6	Laiptų aikštelė	0,00	kv.m
			50,63 m²	
B3-4.06	1	Tambūras	4,31	kv.m
	2	Vonia	4,84	kv.m
	3	Svetainė	31,61	kv.m
	4	Kambarys-1	12,32	kv.m
	5	Kambarys-2	12,62	kv.m
	6	Koridorius	3,60	kv.m
	7	San. mazgas	3,23	kv.m
	8	Kambarys-3	16,14	kv.m
	9	Laiptų aikštelė	0,00	kv.m
			88,67 m²	
B3-4.07	1	Tambūras	2,94	kv.m
	2	Vonia	4,00	kv.m
	3	Svetainė	26,97	kv.m
	4	Kambarys-1	12,01	kv.m
	5	Vonia	4,85	kv.m
	6	Laiptų aikštelė	0,00	kv.m
			50,77 m²	
Bendro naudojimo	L-4.01	Koridorius	0,00	
			0,00 m²	

GRAFINIS ŽYMĖJIMAS

- GB konstrukcijos
- Šilumos izoliacija
- Gipso kartono pertvaros
- Mūro blokeliai
- Neįgalųjų vedimo sistema (juostelės)
- Neįgalųjų įspėjamieji paviršiai (apvalūs kauburėliai)
- Pėsčiųjų takai - trinkelės
- Apšvietimo taškai
- Terasų dangą - trinkelės

SUTARTINIAI ŽYMĖJIMAI

- Grindų, stogo detalės žymėjimas
- Vandens surinkimo įlaja, trapas
- A3-1.04** Buto numeris
- 2K** Kambarių skaičius
- Patalpos numeris

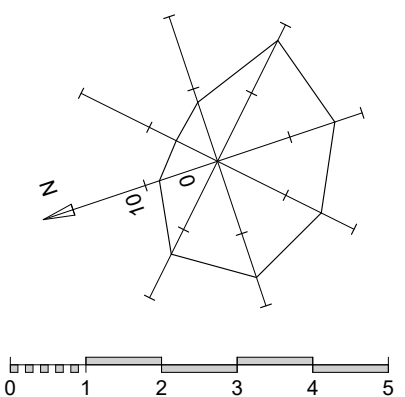
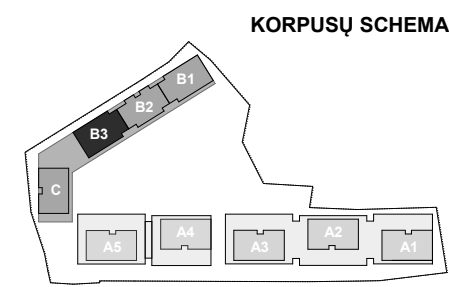

0	2020-05-18	Statybos leidimui, konkursui ir statybai
LAIDA	ĮŠLEIDIMO DATA	Laidos statusas, keitimo priežastis (jei taikoma)

Atestato Nr. A868 A1272	VILNIAUS ARCHITECTŪROS STUDIJA P. Lukšio g. 32, LT-08222 Vilnius www.vas.lt	SPV / Arch. Daiva Pauliukonienė SPDV / Arch. Lijana Jančytė Arch. Ieva Paškonytė	Statinio projekto pavadinimas: Daugiabučiai gyvenamieji namai, Burbiškių g. 6, Vilnius. Statybos projektas.
			Statinio numeris ir pavadinimas: Daugiabutis gyvenamasis namas Nr. 2
			Dokumento pavadinimas: Korpusas B3 Ketvirtos aukšto antresolės planas
			Dokumento žymuo: 2017/49-02/03-TP-SA-2.4.6.5
LT	Statytojas: UAB „Cellijus“		Laida 0 Lapas Lapų 2.4.6.5

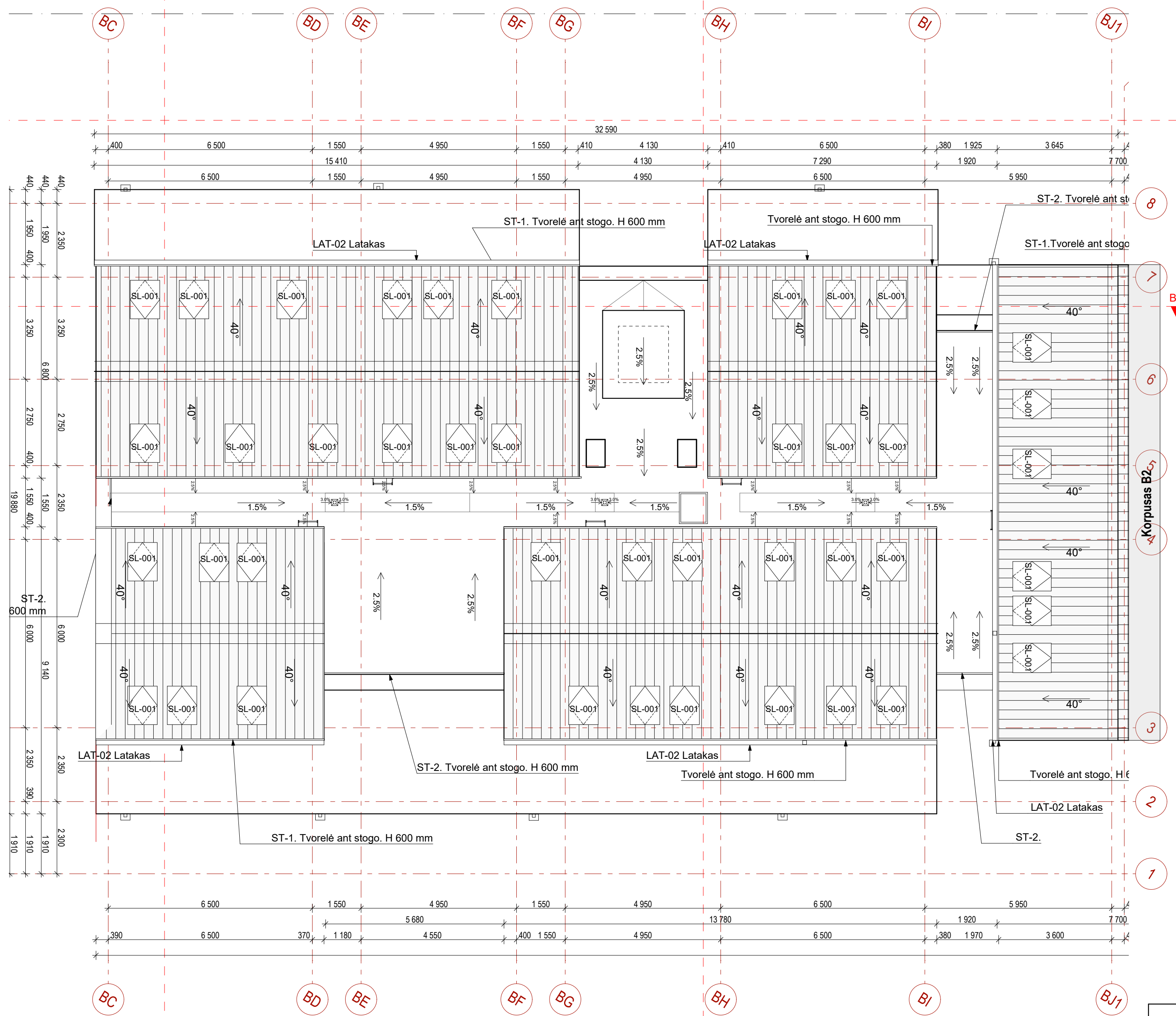

GRAFINIS ŽYMĖJIMAS

- GB konstrukcijos
- Šilumos iziacija
- Gipso kartono pertvaros
- Mūro blokeliai
- Neigaliųjų vedimo sistema (juostelės)
- Neigaliųjų įspėjamieji paviršiai (apvalūs kauburėliai)
- Pėsčiųjų takai - trinkelės
- Apšvietimo taškai
- Terasų danga - trinkelės

SUTARTINIAI ŽYMĖJIMAI

- Grindų, stogo detalės žymėjimas
- Vandens surinkimo įlaja, trapas
- Buto numeris
- Kambarių skaičius
- Patalpos numeris

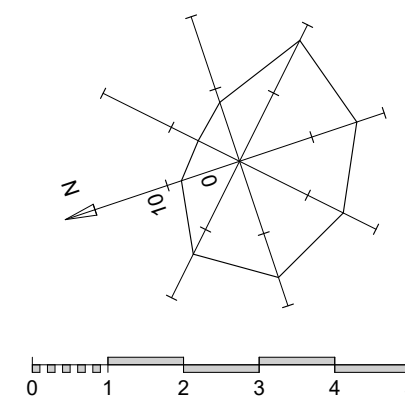
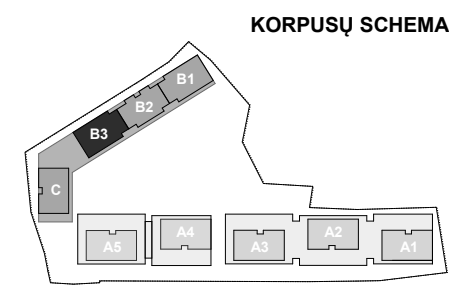

0	2020-05-18	Statybos leidimui, konkursui ir statybai
LAIDA	ĮŠLEIDIMO DATA	Laidos statusas, keitimo priežastis (jei taikoma)

Atestato Nr. A868 A1272 Arch.	 VILNIAUS ARCHITEKTŪROS STUDIJA P. Lukšio g. 32, LT-08222 Vilnius www.vas.lt	Daiva Pauliukonienė Lijana Jančytė Ieva Paškonytė	Statinio projekto pavadinimas: Daugiabučiai gyvenamieji namai, Burbiškių g. 6, Vilnius. Statybos projektas.	
			Statinio numeris ir pavadinimas: Daugibutis gyvenamasis namas Nr. 2	
Dokumento pavadinimas: Korpusas B3 Stogo planas		Laida	0	
Statytojas: UAB „Celijus“		Dokumento žymuo: 2017/49-02/03-TP-SA-2.4.6.6		Lapas Lapų
		2.4.6.6	-	

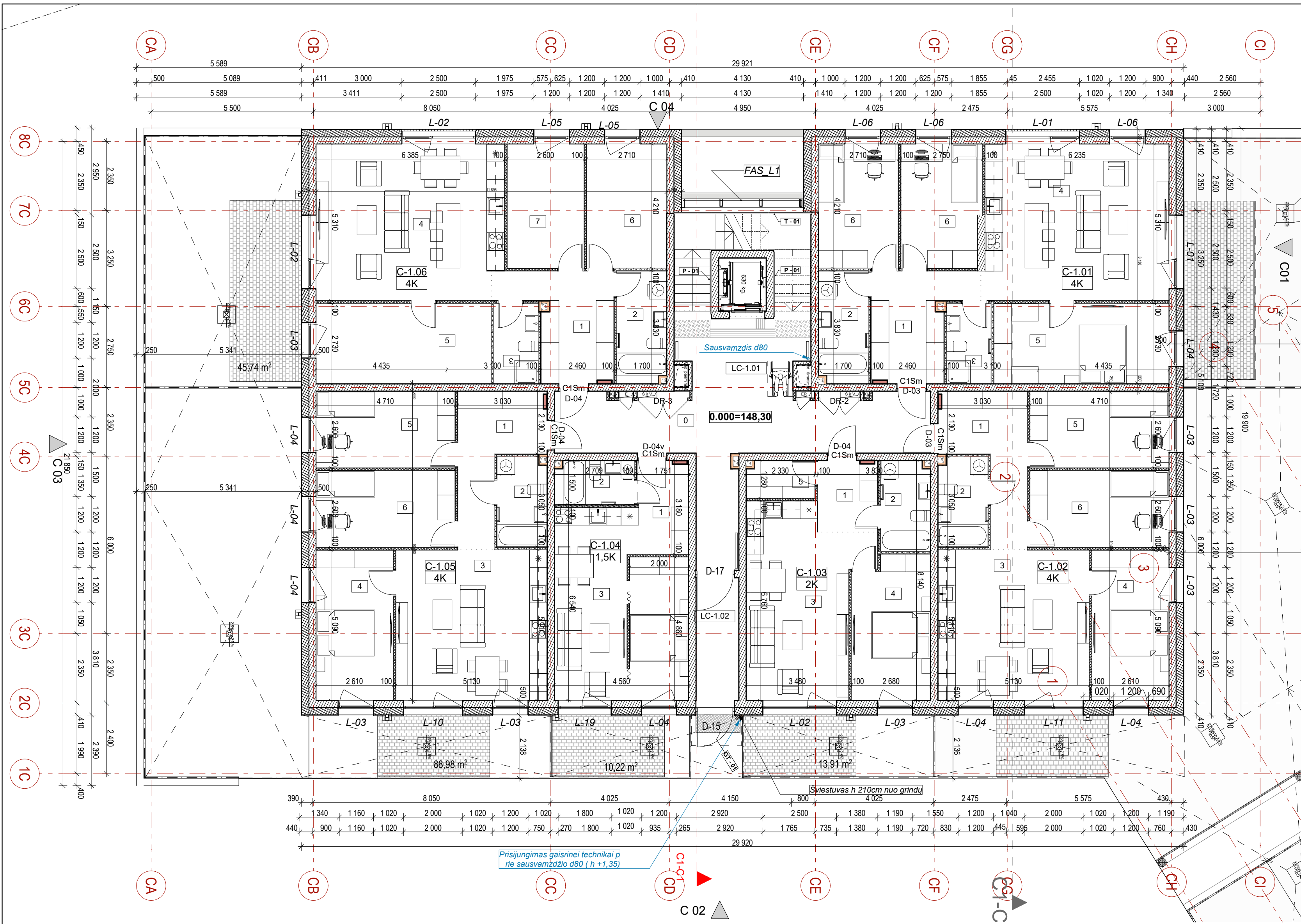

C 1 aukšto patalpų eksplikacija				
Buto Nr.	Patalpos Nr.	Patalpos pavadinimas	Plotas m.kv.	Balkonų plotas m.kv.
Bendro naudojimo				
	LC-1.01	Koridorius	0,00	
	LC-1.02	Tambūras	6,08	
			6,08 m²	
C-1.01				
	1	Tambūras	10,67	kv.m
	2	Vonia	6,42	kv.m
	3	Vonia	4,00	kv.m
	4	Svetainė	33,90	kv.m
	5	Kambarys-1	16,20	kv.m
	6	Kambarys-3	10,95	kv.m
	6	Kambarys-2	11,41	kv.m
			93,55 m²	
C-1.02				
	1	Tambūras	10,45	kv.m
	2	Vonia	5,10	kv.m
	3	Svetainė	26,17	kv.m
	4	Kambarys-1	13,28	kv.m
	5	Kambarys-2	12,25	kv.m
	6	Kambarys-3	12,25	kv.m
			79,50 m²	
C-1.03				
	1	Tambūras	4,94	kv.m
	2	Vonia	5,15	kv.m
	3	Svetainė	23,64	kv.m
	4	Kambarys	12,70	kv.m
	5	Pagalbinė pat.	2,89	kv.m
			49,32 m²	
C-1.04				
	1	Tambūras	5,09	kv.m
	2	Vonia	4,23	kv.m
	3	Svetainė	26,78	kv.m
			36,10 m²	
C-1.05				
	1	Tambūras	10,45	kv.m
	2	Vonia	5,10	kv.m
	3	Svetainė	26,17	kv.m
	4	Kambarys-1	13,28	kv.m
	5	Kambarys-2	12,25	kv.m
	6	Kambarys-3	12,25	kv.m
			79,50 m²	
C-1.06 Poilsio paskirties patalpos				
	1	Tambūras	11,27	kv.m
	2	Vonia	6,42	kv.m
	3	Vonia	4,01	kv.m
	4	Svetainė	33,30	kv.m
	5	Kambarys-1	16,20	kv.m
	6	Kambarys-2	11,41	kv.m
	7	Kambarys-3	10,95	kv.m
			93,56 m²	
			437,61 m²	

GRAFINIS ŽYMĖJIMAS

- GB konstrukcijos
- Šilumos izoliacija
- Gipso kartono pertvaros
- Mūro blokeliai
- Neigaliųjų vedimo sistema (juostelės)
- Neigaliųjų įspėjamieji paviršiai (apvalūs kauburėliai)
- Pėsčiųjų takai - trinkelės
- Apšvietimo taškai
- Terasų danga - trinkelės

SUTARTINIAI ŽYMĖJIMAI

- Grindų, stogo detalės žymėjimas
- Vandens surinkimo įlaja, trapas
- Buto numeris
- Kambarių skaičius
- Patalpos numeris

KORPUSŲ SCHEMA

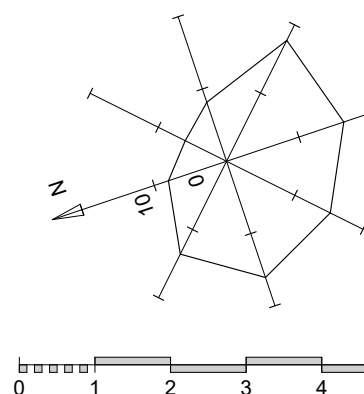
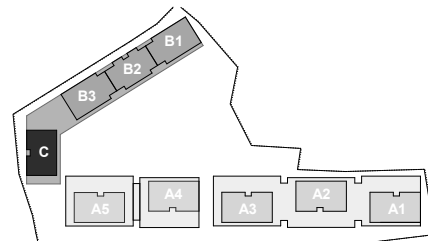

0	2020-05-18	Statybos leidimui, konkursui ir statybai
LAIDA	ĮŠLEIDIMO DATA	Laidos statusas, keitimo priežastis (jei taikoma)
Atestato Nr. A868	SPV / Arch. Daiva Pauliukonienė	Statinio projekto pavadinimas: Daugiabučiai gyvenamieji namai, Burbiškių g. 6, Vilnius. Statybos projektas.
A1272	SPDV / Arch. Lijana Jančytė	
	Arch. Ieva Paškonytė	Statinio numeris ir pavadinimas: Daugiabutis gyvenamasis namas Nr. 2
		Dokumento pavadinimas: Korpusas C. Pirmo aukšto planas M1:100
LT	Statytojas: UAB „Cellijus“	Dokumento žymuo: 2017/49-02/03-TP-SA-2.4.7.1
		Laida
		Lapas
		Lapų



C 2 aukšto patalpų eksplikacija				
Buto Nr.	Patalpos Nr.	Patalpos pavadinimas	Plotas m.kv.	Balkonų plotas m.kv.
Bendro naudojimo				
	LC-2.01	Koridorius	0,00	
			0,00 m²	
C-2.01				
	1	Tambūras	10,67	kv.m
	2	Vonia	6,42	kv.m
	3	Vonia	4,01	kv.m
	4	Svetainė	33,90	kv.m
	5	Kambarys-1	16,20	kv.m
	6	Kambarys-3	10,95	kv.m
	6	Kambarys-2	11,41	kv.m
			93,56 m²	
C-2.02				
	1	Tambūras	10,45	kv.m
	2	Vonia	5,10	kv.m
	3	Svetainė	26,17	kv.m
	4	Kambarys-1	13,28	kv.m
	5	Kambarys-2	12,25	kv.m
	6	Kambarys-3	12,25	kv.m
			79,50 m²	
C-2.03				
	1	Tambūras	4,94	kv.m
	2	Vonia	5,15	kv.m
	3	Svetainė	23,64	kv.m
	4	Kambarys	12,70	kv.m
	5	Pagalbinė pat.	2,89	kv.m
			49,32 m²	
C-2.04				
	1	Tambūras	4,94	kv.m
	2	Vonia	5,15	kv.m
	3	Svetainė	23,64	kv.m
	4	Kambarys	12,70	kv.m
	5	Pagalbinė pat.	2,89	kv.m
			49,32 m²	
C-2.05				
	1	Tambūras	10,45	kv.m
	2	Vonia	5,10	kv.m
	3	Svetainė	26,17	kv.m
	4	Kambarys-1	13,28	kv.m
	5	Kambarys-2	12,25	kv.m
	6	Kambarys-3	12,25	kv.m
			79,50 m²	
C-2.06 Poilsio paskirties patalpos				
	1	Tambūras	11,27	kv.m
	2	Vonia	6,42	kv.m
	3	Vonia	4,01	kv.m
	4	Svetainė	33,30	kv.m
	5	Kambarys-1	16,20	kv.m
	6	Kambarys-2	11,41	kv.m
	7	Kambarys-3	12,25	kv.m
			93,56 m²	
			444,76 m²	

GRAFISIS ŽYMĖJIMAS

- GB konstrukcijos
- Šilumos izoliacija
- Gipso kartono pertvaros
- Mūro blokeliai
- Neigaliųjų vedimo sistema (juostelės)
- Neigaliųjų įspėjamieji paviršiai (apvalūs kauburėliai)
- Pėsčiųjų takai - trinkelės
- Apšvietimo taškai
- Terasų dangla - trinkelės

SUTARTINIAI ŽYMĖJIMAI

- Grindų, stogo detalės žymėjimas
- Vandens surinkimo įlaja, trapas
- Buto numeris
- Kambarių skaičius
- Patalpos numeris

KORPUSŲ SCHEMA

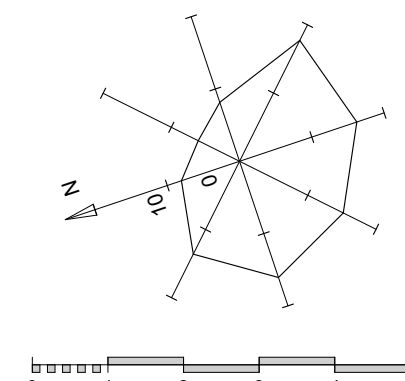
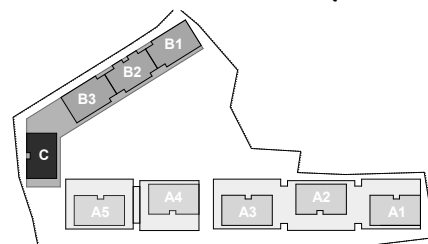

0	2020-05-18	Statybos leidimui, konkursui ir statybai	
LAIDA	ĮŠLEIDIMO DATA	Laidos statusas, keitimo priežastis (jei taikoma)	
Atestato Nr. A868	SPV / Arch. Daiva Pauliukonienė	Statinio projekto pavadinimas: Daugiabučiai gyvenamieji namai, Burbiškių g. 6, Vilnius. Statybos projektas. Statinio numeris ir pavadinimas: Daugiabutis gyvenamasis namas Nr. 2	
A1272	SPDV / Arch. Lijana Jančytė		
	Arch. Ieva Paškonytė	Dokumento pavadinimas: Korpusas C. Antro aukšto planas M1:100	Laida
LT	Statytojas: UAB „Cellijus“	Dokumento žymuo: 2017/49-02/03-TP-SA-2.4.7.2	Lapas
			Lapų
			0
			24.7.2



C 3 aukšto patalpų eksplikacija				
Buto Nr.	Patalpos Nr.	Patalpos pavadinimas	Plotas m.kv.	Balkonų plotas m.kv.
Bendro naudojimo				
	LC-3.01	Koridorius	0,00	
			0,00 m²	
C-3.01				
	1	Tambūras	10,67	kv.m
	2	Vonia	6,42	kv.m
	3	Vonia	4,01	kv.m
	4	Svetainė	33,49	kv.m
	5	Kambarys-1	16,20	kv.m
	6	Kambarys-2	11,41	kv.m
		Kambarys-3	10,95	kv.m
			93,15 m²	
C-3.02				
	1	Tambūras	10,45	kv.m
	2	Vonia	5,10	kv.m
	3	Svetainė	26,17	kv.m
	4	Kambarys-1	13,28	kv.m
	5	Kambarys-2	12,25	kv.m
	6	Kambarys-3	12,25	kv.m
			79,50 m²	
C-3.03				
	1	Tambūras	4,94	kv.m
	2	Vonia	5,15	kv.m
	3	Svetainė	23,62	kv.m
	4	Kambarys	12,70	kv.m
	5	Pagalbinė pat.	2,89	kv.m
			49,30 m²	
C-3.04				
	1	Tambūras	4,94	kv.m
	2	Vonia	5,15	kv.m
	3	Svetainė	23,62	kv.m
	4	Kambarys	12,70	kv.m
	5	Pagalbinė pat.	2,93	kv.m
			49,34 m²	
C-3.05				
	1	Tambūras	10,45	kv.m
	2	Vonia	5,10	kv.m
	3	Svetainė	26,17	kv.m
	4	Kambarys-1	13,28	kv.m
	5	Kambarys-2	12,25	kv.m
	6	Kambarys-3	12,25	kv.m
			79,50 m²	
C-3.06 Poilsio paskirties patalpos				
	1	Tambūras	11,27	kv.m
	2	Vonia	6,42	kv.m
	3	Vonia	4,01	kv.m
	4	Svetainė	33,30	kv.m
	5	Kambarys-1	16,20	kv.m
	6	Kambarys-3	10,92	kv.m
		Kambarys-2	11,38	kv.m
			93,50 m²	
			444,29 m²	

GRAFINIS ŽYMĖJIMAS

- GB konstrukcijos
- Šilumos izoliacija
- Gipso kartono pertvaros
- Mūro blokeliai
- Neįgalųjų vedimo sistema (juostelės)
- Neįgalųjų įspėjamieji paviršiai (apvalūs kauburėliai)
- Pėsčiųjų takai - trinkelės
- Apšvietimo taškai
- Terasų danga - trinkelės

SUTARTINIAI ŽYMĖJIMAI

- Grindų, stogo detalės žymėjimas
- Vandens surinkimo įlaja, trapas
- Buto numeris
- Kambarių skaičius
- Patalpos numeris

KORPUSŲ SCHEMA

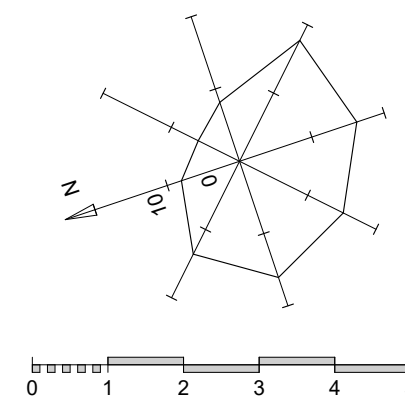
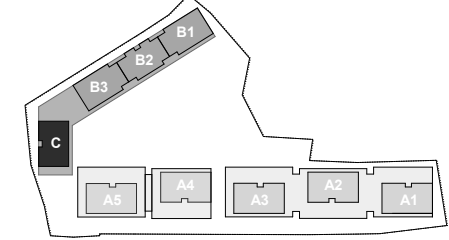

0	2020-05-18	Statybos leidimui, konkursui ir statybai
LAIDA	ĮŠLEIDIMO DATA	Laidos statusas, keitimo priežastis (jei taikoma)

Atestato Nr. A868 A1272	VILNIAUS ARCHITECTŲ STUDIJA P. Lukšio g. 32, LT-08222 Vilnius www.vas.lt	Statinio projekto pavadinimas: Daugiabučiai gyvenamieji namai, Burbiškių g. 6, Vilnius. Statybos projektas.	
		Statinio numeris ir pavadinimas: Daugiabutis gyvenamasis namas Nr. 2	
Arch.	leiva Paškonytė	Dokumento pavadinimas: Korpusas C. Trečio aukšto planas M1:100	Laida
LT	Statytojas: UAB „Celijus“	Dokumento žymuo: 2017/49-02/03-TP-SA-2.4.7.3	Lapas Lapų 0 24.7.3

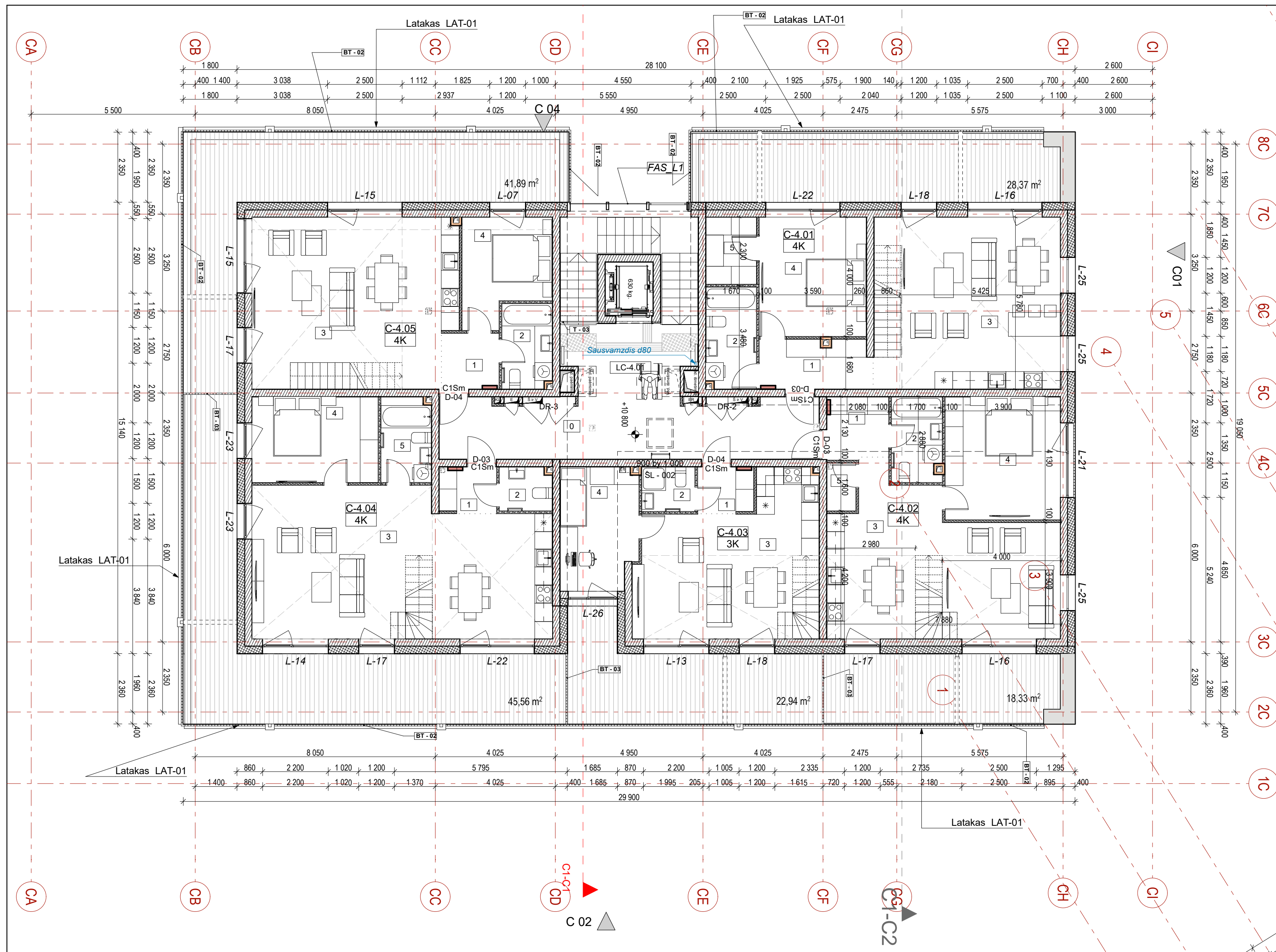

C 4 aukšto patalpų eksplikacija				
Buto Nr.	Patalpos Nr.	Patalpos pavadinimas	Plotas m.kv.	Balkonų plotas m.kv.
Bendro naudojimo				
	LC-4.01	Koridorius	0,00	
			0,00 m²	
C-4.01				
	1	Tambūras	6,20	kv.m
	2	Vonia	5,74	kv.m
	3	Svetainė	34,68	kv.m
	4	Kambarys-1	14,44	kv.m
	5	pagalbinė pat.	3,83	kv.m
	6	Kambarys-2	12,42	kv.m
	7	Kambarys-3	11,54	kv.m
	8	San. mazgas	2,65	kv.m
	9	Laiptų aikštelė	0,00	kv.m
			91,50 m²	
C-4.02				
	1	Tambūras	4,33	kv.m
	2	Vonia	4,78	kv.m
	3	Svetainė	33,80	kv.m
	4	Kambarys-1	16,11	kv.m
	5	pagalbinė pat.	1,57	kv.m
	6	Kambarys-2	8,35	kv.m
	7	Kambarys-3	8,41	kv.m
	8	Vonia	3,33	kv.m
	9	Laiptų aikštelė	0,00	kv.m
			80,68 m²	
C-4.03				
	1	Tambūras	2,94	kv.m
	2	San. mazgas	2,67	kv.m
	3	Svetainė	27,29	kv.m
	4	Kambarys-1	10,52	kv.m
	5	Kambarys-2	11,82	kv.m
	6	Vonia	4,00	kv.m
	7	Laiptų aikštelė	0,00	kv.m
			59,24 m²	
C-4.04				
	1	Tambūras	2,90	kv.m
	2	San. mazgas	2,54	kv.m
	3	Svetainė	46,38	kv.m
	4	Kambarys-1	12,18	kv.m
	5	Vonia	4,80	kv.m
	6	Kambarys-2	13,09	kv.m
	7	Kambarys-3	12,24	kv.m
	8	Vonia-2	4,76	kv.m
	9	Laiptų aikštelė	0,00	kv.m
			98,89 m²	
C-4.05 Poilsio paskirties patalpos				
	1	Tambūras	3,64	kv.m
	2	Vonia	4,90	kv.m
	3	Svetainė	37,09	kv.m
	4	Kambarys-1	9,73	kv.m
	6	Kambarys-2	9,93	kv.m
	7	Kambarys-3	11,17	kv.m
	8	San. mazgas	2,91	kv.m
	9	Laiptų aikštelė	0,00	kv.m
			79,37 m²	
			409,68 m²	

GRAFINIS ŽYMĖJIMAS

- GB konstrukcijos
- Šilumos izoliacija
- Gipso kartono pertvaros
- Mūro blokeliai
- Neigaliųjų vedimo sistema (juostelės)
- Neigaliųjų įspėjamieji paviršiai (apvalūs kauburėliai)
- Pėsčiųjų takai - trinkelės
- Apšvietimo taškai
- Terasų dangą - trinkelės

SUTARTINIAI ŽYMĖJIMAI

- Grindų, stogo detalės žymėjimas
- Vandens surinkimo įlaja, trapas
- A3-1.04 Buto numeris
- 2K Kambarių skaičius
- 1 Patalpos numeris

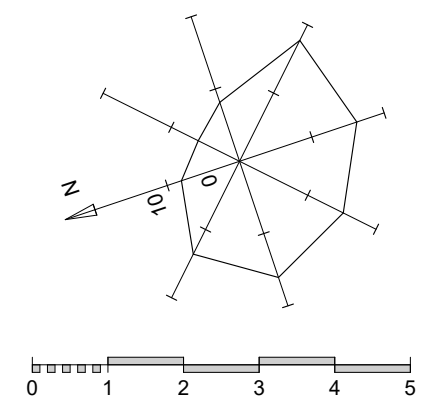
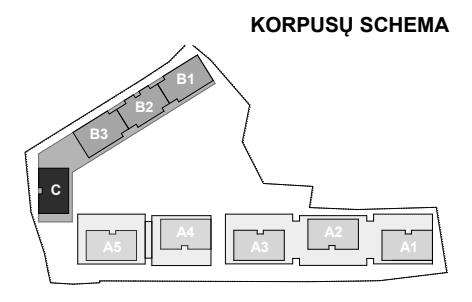

0	2020-05-18	Statybos leidimui, konkursui ir statybai
LAIDA	ĮŠLEIDIMO DATA	Laidos statusas, keitimo priežastis (jei taikoma)
Atestato Nr.	VILNIAUS ARCHITECTŲ STUDIJA	P. Lukšio g. 32, LT-08222 Vilnius www.vas.lt
A868	SPV / Arch.	Daiva Pauliukonienė
A1272	SPDV / Arch.	Lijana Jančytė
	Arch.	Ieva Paškonytė
LT	Statytojas: UAB „Cellijus“	Statinio projekto pavadinimas: Daugiabučiai gyvenamieji namai, Burbiškių g. 6, Vilnius. Statybos projektas.
		Statinio numeris ir pavadinimas: Daugiabutis gyvenamasis namas Nr. 2
		Dokumento pavadinimas: Korpusas C. Ketvirtos aukšto planas M1:100
		Dokumento žymuo: 2017/49-02/03-TP-SA-2.4.7.4
		Laida
		0
		Lapas
		Lapų
		24.74
		-



C 4 aukšto patalpų eksplikacija				
Buto Nr.	Patalpos Nr.	Patalpos pavadinimas	Plotas m.kv.	Balkonų plotas m.kv.
	LC-4.01	Koridorius	0,00	
			0,00 m²	
C-4.01				
	1	Tambūras	6,20	kv.m
	2	Vonia	5,74	kv.m
	3	Svetainė	34,68	kv.m
	4	Kambarys-1	14,44	kv.m
	5	pagalbinė pat.	3,83	kv.m
	6	Kambarys-2	12,42	kv.m
	7	Kambarys-3	11,54	kv.m
	8	San. mazgas	2,65	kv.m
	9	Laiptų aikštelė	0,00	kv.m
			91,50 m²	
C-4.02				
	1	Tambūras	4,33	kv.m
	2	Vonia	4,78	kv.m
	3	Svetainė	33,80	kv.m
	4	Kambarys-1	16,11	kv.m
	5	pagalbinė pat.	1,57	kv.m
	6	Kambarys-2	8,35	kv.m
	7	Kambarys-3	8,41	kv.m
	8	Vonia	3,33	kv.m
	9	Laiptų aikštelė	0,00	kv.m
			80,68 m²	
C-4.03				
	1	Tambūras	2,94	kv.m
	2	San. mazgas	2,67	kv.m
	3	Svetainė	27,29	kv.m
	4	Kambarys-1	10,52	kv.m
	5	Kambarys-2	11,82	kv.m
	6	Vonia	4,00	kv.m
	7	Laiptų aikštelė	0,00	kv.m
			59,24 m²	
C-4.04				
	1	Tambūras	2,90	kv.m
	2	San. mazgas	2,54	kv.m
	3	Svetainė	46,38	kv.m
	4	Kambarys-1	12,18	kv.m
	5	Vonia	4,80	kv.m
	6	Kambarys-2	13,09	kv.m
	7	Kambarys-3	12,24	kv.m
	8	Vonia-2	4,76	kv.m
	9	Laiptų aikštelė	0,00	kv.m
			98,89 m²	
C-4.05				
	1	Tambūras	3,64	kv.m
	2	Vonia	4,90	kv.m
	3	Svetainė	37,09	kv.m
	4	Kambarys-1	9,73	kv.m
	6	Kambarys-2	9,93	kv.m
	7	Kambarys-3	11,17	kv.m
	8	San. mazgas	2,91	kv.m
	9	Laiptų aikštelė	0,00	kv.m
			79,37 m²	
			409,68 m²	

GRAFINIS ŽYMĖJIMAS

- GB konstrukcijos
- Šilumos izoliacija
- Gipso kartono pertvaros
- Mūro blokeliai
- Neįgalųjų vedimo sistema (juostelės)
- Neįgalųjų įspėjamieji paviršiai (apvalūs kauburėliai)
- Pėsčiųjų takai - trinkelės
- Apšvietimo taškai
- Terasų danga - trinkelės

SUTARTINIAI ŽYMĖJIMAI

- Grindų, stogo detalės žymėjimas
- Vandens surinkimo įlaja, trapas
- Buto numeris
- Kambarių skaičius
- Patalpos numeris

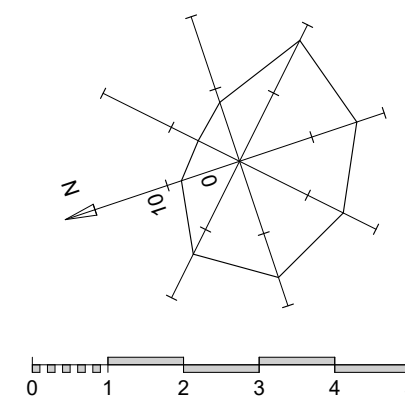
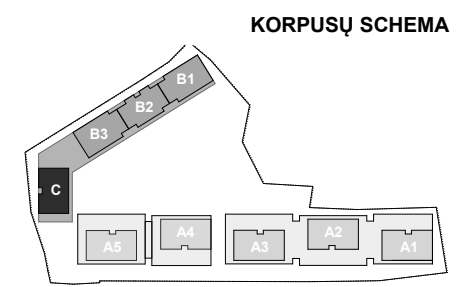

0	2020-05-18	Statybos leidimui, konkursui ir statybai		
LAIDA	ĮŠLEIDIMO DATA	Laidos statusas, keitimo priežastis (jei taikoma)		
Atestato Nr. A868	SPV / Arch. Daiva Pauliukonienė	Statinio projekto pavadinimas: Daugiabučiai gyvenamieji namai, Burbiškių g. 6, Vilnius. Statybos projektas. Statinio numeris ir pavadinimas: Daugiabutis gyvenamasis namas Nr. 2		
A1272	SPDV / Arch. Lijana Jančytė			
	Arch. Ieva Paškonytė	Dokumento pavadinimas: Korpusas C. Ketvirtos aukšto antrosios planas M1:100	Laida	0
LT	Statytojas: UAB „Celijus“	Dokumento žymuo: 2017/49-02/03-TP-SA-2.4.7.5	Lapas	24.7.5

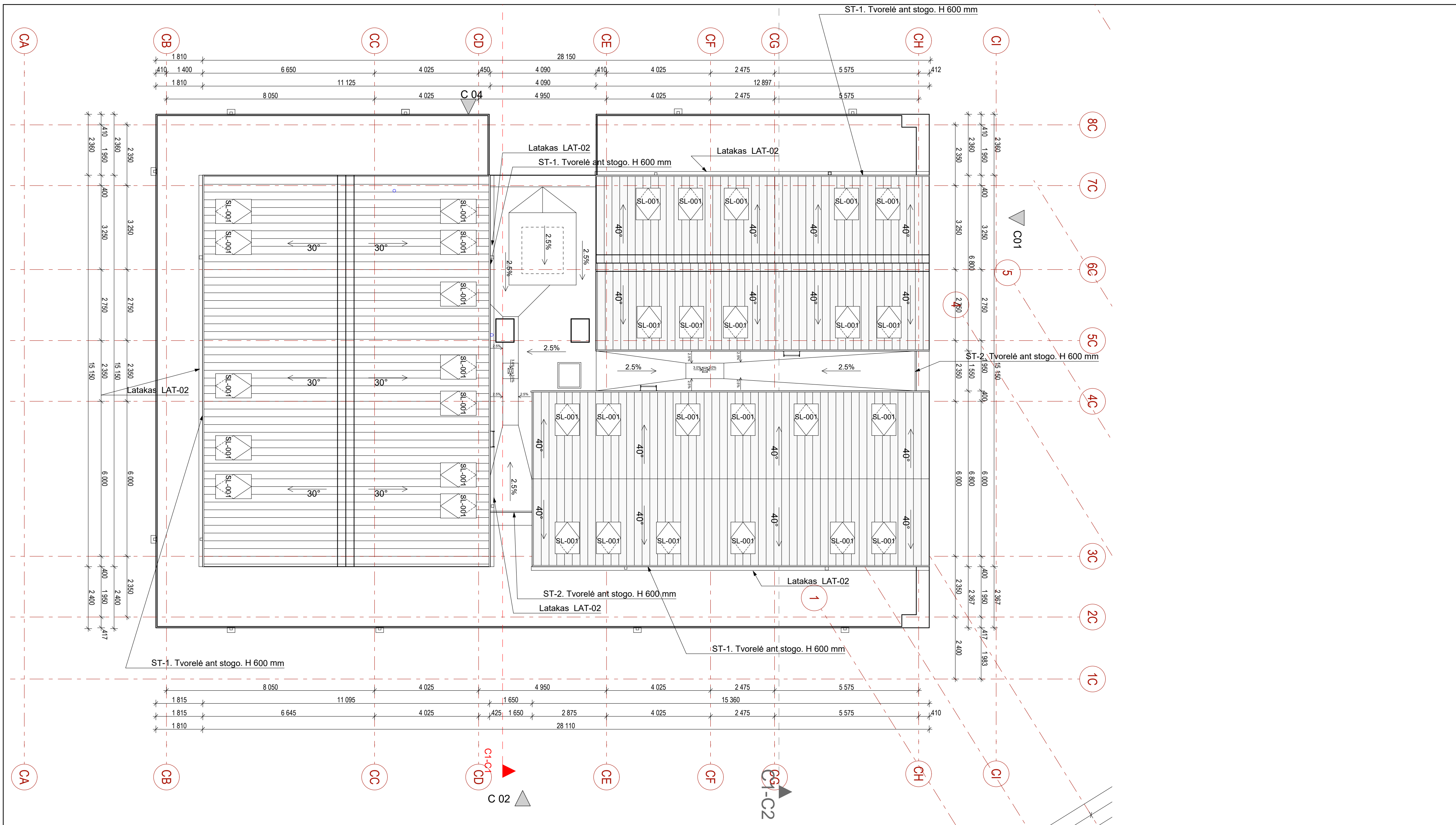

GRAFINIS ŽYMĖJIMAS

- GB konstrukcijos
- Šilumos izoliacija
- Gipso kartono pertvaros
- Mūro blokeliai
- Neįgalųjų vedimo sistema (juostelės)
- Neįgalųjų įspėjamieji paviršiai (apvalūs kauburėliai)
- Pėsčiųjų takai - trinkelės
- Apšvietimo taškai
- Terasų dangla - trinkelės

SUTARTINIAI ŽYMĖJIMAI

- Grindų, stogo detalės žymėjimas
- Vandens surinkimo įlaja, trapas
- Buto numeris
- Kambarių skaičius
- Patalpos numeris

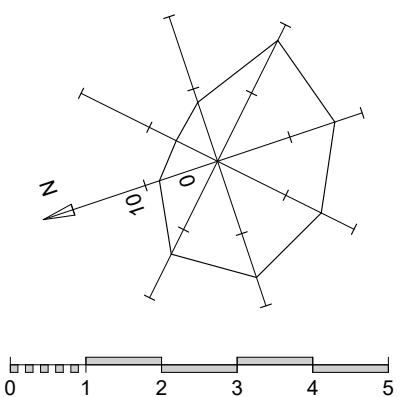
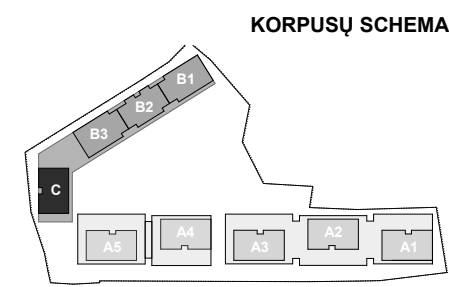

0	2020-05-18	Statybos leidimui, konkursui ir statybai
LAIDA	ĮŠLEIDIMO DATA	Laidos statusas, keitimo priežastis (jei taikoma)

Atestato Nr. A868 A1272 Arch. Ieva Paškonytė	 VILNIAUS ARCHITECTŪROS STUDIJA P. Lukšio g. 32, LT-08222 Vilnius www.vas.lt	Statinio projekto pavadinimas: Daugiabučiai gyvenamieji namai, Burbiškių g. 6, Vilnius. Statybos projektas.	
		Statinio numeris ir pavadinimas: Daugiabutis gyvenamasis namas Nr. 2	
		Dokumento pavadinimas: Korpusas C. Stogo planas M1:100	Laida
		Dokumento žymuo: 2017/49-02/03-TP-SA-2.4.7.6	Lapas Lapų
			0
			2.4.7.6

.....absoliutinė alt. 169,00.....



FASADŲ APDAILOS ŽYMĖJIMAS

- 1 Rukki Classic stogo / fasado danga RAL 7016
- 2 Termo medis - fasado danga. Spalva - natūrali medžio
- 3 Parapetai, apskardinimai. RAL 7016
Tvorelė ant stogo. H 600mm. Spalva RAL 7016
- 4 Balkonų turėklai. Metalas dažytas miltelinu būdu.
Spalva RAL 7016
- 5 Fasado danga - klinkerio plytelės. Spalva - tamsiai ruda
- 6 Surenkami gelžbetoniniai elementai.
Spalva - betono
- 7 Lauko langų ir durų rėmai. Spalva RAL 7016
Lauko palangių spalva RAL 7016

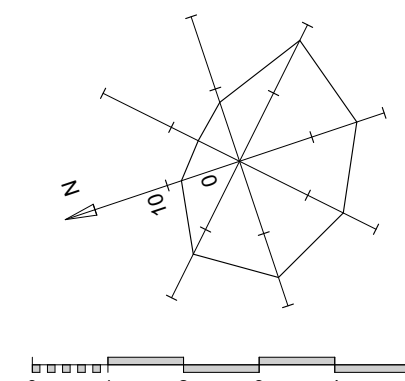
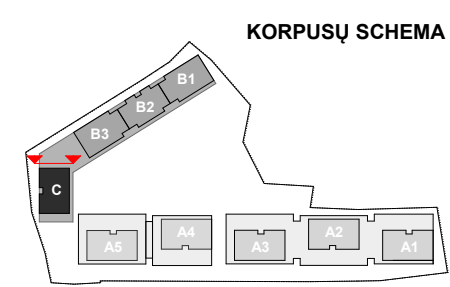

0	2020-05-18	Statybos leidimui, konkursui ir statybai
LAIDA	ĮŠLEIDIMO DATA	Laidos statusas. keitimo priežastis (jei taikoma)

Atestato Nr. A868 A1272	SPV / Arch. Daiva Pauliukonienė	P. Lukšio g. 32, LT-08222 Vilnius www.vas.lt	Statinio projekto pavadinimas: Daugiabučiai gyvenamieji namai, Burbiškių g. 6, Vilnius. Statybos projektas.	
	Arch. Ieva Paškonytė		Statinio numeris ir pavadinimas: Daugiabutis gyvenamasis namas Nr. 2	
LT	Statytojas: UAB „Celijus“	Dokumento pavadinimas: Korpusas C. Fasdas C1 M1:100		Laida O
		Dokumento žymuo: 2017/49-02/03-TP-SA-2.5.1		Lapas 2.5.1
				Lapų -



FASADŲ APDAILOS ŽYMĖJIMAS

- 1 Rukki Classic stogo / fasado danga RAL 7016
- 2 Termo medis - fasado danga. Spalva - natūrali medžio
- 3 Parapetai, apskardinimai. RAL 7016
Tvorelė ant stogo. H 600mm. Spalva RAL 7016
- 4 Balkonų turėklai. Metalas dažytas miltelinu būdu. Spalva RAL 7016
- 5 Fasado danga - klinkerio plytelės. Spalva - tamsiai ruda
- 6 Surenkami gelžbetoniniai elementai. Spalva - betono
- 7 Lauko langų ir durų rėmai. Spalva RAL 7016
Lauko palangių spalva RAL 7016

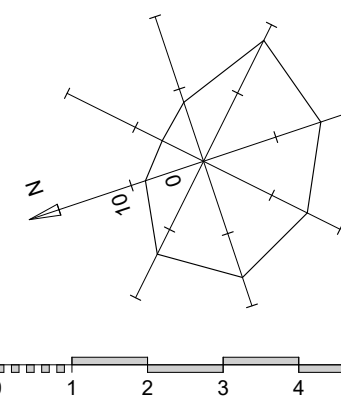
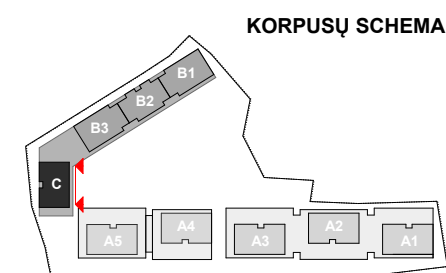

0	2020-05-18	Statybos leidimui, konkursui ir statybai
LAIDA	IŠLEIDIMO DATA	Laidos statusas. keitimo priežastis (jei taikoma)

Atestato Nr. A868 A1272	VILNIAUS ARCHITECTŪROS STUDIJA P. Lukšio g. 32, LT-08222 Vilnius www.vas.lt	SPV / Arch. Daiva Pauliukonienė SPDV / Arch. Lijana Jančytė Arch. Ieva Paškonytė	Statinio projekto pavadinimas: Daugiabučiai gyvenamieji namai, Burbiškių g. 6, Vilnius. Statybos projektas.	
			Statinio numeris ir pavadinimas: Daugiabutis gyvenamasis namas Nr. 2	
			Dokumento pavadinimas: Korpusas C. Fasadas C2 M1:100	Laida 0
LT	Statytojas: UAB „Celijus“	Dokumento žymuo: 2017/49-02/03-TP-SA-2.5.2		Lapas 2.5.2
				Lapu -

absoliutinė alt. 169,00



FASADŲ APDAILOS ŽYMĖJIMAS

- 1 Rukki Classic stogo / fasado danga RAL 7016
- 2 Termo medis - fasado danga. Spalva - natūrali medžio
- 3 Parapetai, apskardinimai. RAL 7016
Tvorelė ant stogo. H 600mm. Spalva RAL 7016
- 4 Balkonų turėklai. Metalas dažytas miltelinu būdu.
Spalva RAL 7016
- 5 Fasado danga - klinkerio plytelės. Spalva - tamsiai ruda
- 6 Surenkami gelžbetoniniai elementai.
Spalva - betono
- 7 Lauko langų ir durų rėmai. Spalva RAL 7016
Lauko palangių spalva RAL 7016

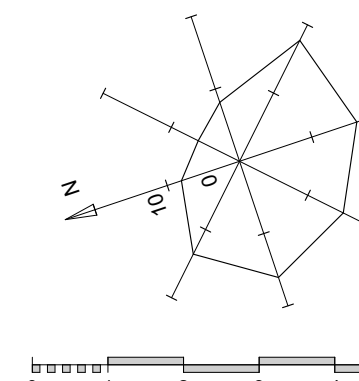
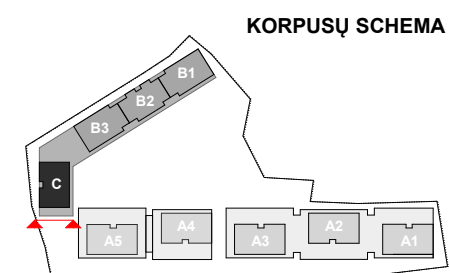

0	2020-05-18	Statybos leidimui, konkursui ir statybai
LAIDA	ĮŠLEIDIMO DATA	Laidos statusas. keitimo priežastis (jei taikoma)

Atestato Nr. A868 A1272	VILNIAUS ARCHITECTŲ STUDIJA P. Lukšio g. 32, LT-08222 Vilnius www.vas.lt	SPV / Arch. Daiva Pauliukonienė SPDV / Arch. Lijana Jančytė Arch. Ieva Paškonytė	Statinio projekto pavadinimas: Daugiabučiai gyvenamieji namai, Burbiškių g. 6, Vilnius. Statybos projektas.	
			Statinio numeris ir pavadinimas: Daugiabutis gyvenamasis namas Nr. 2	
			Dokumento pavadinimas: Korpusas C. Fasadas C3 M1:100	Laida O
LT	Statytojas: UAB „Celijus“	Dokumento žymuo: 2017/49-02/03-TP-SA-2.5.3		Lapas 2.5.3
				Lapų -



FASADŲ APDAILOS ŽYMĖJIMAS

- 1 Rukki Classic stogo / fasado danga RAL 7016
- 2 Termo medis - fasado danga. Spalva - natūrali medžio
- 3 Parapetai, apskardinimai. RAL 7016
Tvorelė ant stogo. H 600mm. Spalva RAL 7016
- 4 Balkonų turėklai. Metalas dažytas miltelinu būdu.
Spalva RAL 7016
- 5 Fasado danga - klinkerio plytelės. Spalva - tamsiai ruda
- 6 Surenkami gelžbetoniniai elementai.
Spalva - betono
- 7 Lauko langų ir durų rėmai. Spalva RAL 7016
Lauko palangių spalva RAL 7016

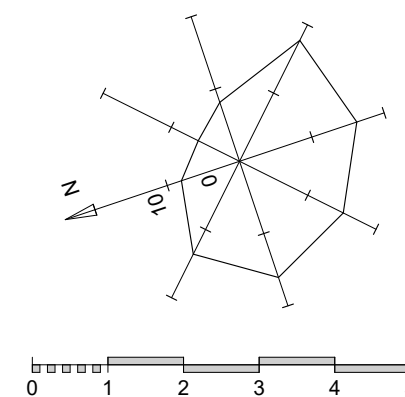
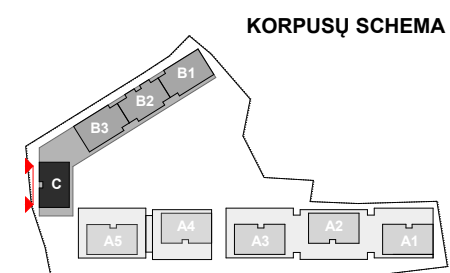

0	2020-05-18	Statybos leidimui, konkursui ir statybai
LAIDA	ĮŠLEIDIMO DATA	Laidos statusas. keitimo priežastis (jei taikoma)

Atestato Nr. A868 A1272	VILNIAUS ARCHITECTŲ STUDIJA P. Lukšio g. 32, LT-08222 Vilnius www.vas.lt	Statinio projekto pavadinimas: Daugiabučiai gyvenamieji namai, Burbiškių g. 6, Vilnius. Statybos projektas.	
		Statinio numeris ir pavadinimas: Daugiabutis gyvenamasis namas Nr. 2	
Arch. Ieva Paškonytė	Arch. Daiva Pauliukonienė	Dokumento pavadinimas: Korpusas C. Fasadas C4 M1:100	Laida 0
LT	Statytojas: UAB „Celijus“	Dokumento žymuo: 2017/49-02/03-DP-SA-2.5.4	Lapas 2.5.4



FASADŲ APDAILOS ŽYMĖJIMAS

- 1 Rukki Classic stogo / fasado danga RAL 7016
- 2 Termo medis - fasado danga. Spalva - natūrali medžio
- 3 Parapetai, apskardinimai. RAL 7016
Tvorelė ant stogo. H 600mm. Spalva RAL 7016
- 4 Balkonų turėklai. Metalas dažytas miltelinu būdu. Spalva RAL 7016
- 5 Fasado danga - klinkerio plytelės. Spalva - tamsiai ruda
- 6 Surenkami gelžbetoniniai elementai. Spalva - betono
- 7 Lauko langų ir durų rėmai. Spalva RAL 7016
Lauko palangių spalva RAL 7016

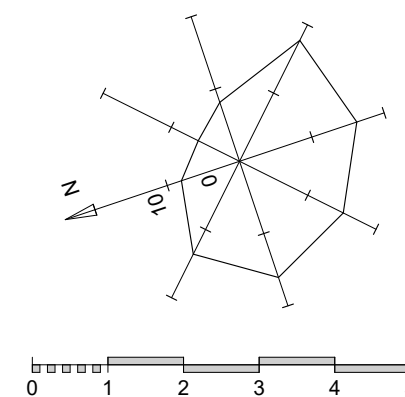
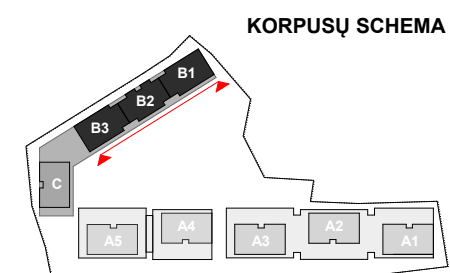

0	2020-05-26	Statybos leidimui, konkursui ir statybai
LAIDA	IŠLEIDIMO DATA	Laidos statusas. keitimo priežastis (jei taikoma)

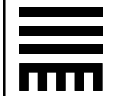
Atestato Nr. A868 A1272 Arch.	 VILNIAUS ARCHITEKTŪROS STUDIJA P. Lukšio g. 32, LT-08222 Vilnius www.vas.lt	P. Lukšio g. 32, LT-08222 Vilnius www.vas.lt	Statinio projekto pavadinimas: Daugiabučiai gyvenamieji namai, Burbiškių g. 6, Vilnius. Statybos projektas.	
			Statinio numeris ir pavadinimas: Daugiabutis gyvenamasis namas Nr. 2	
Dokumento pavadinimas: Korpusas B1, B2, B3. Fasadas B01 M1:200			Laida	0
Dokumento žymuo: 2017/49-02/03-TP-SA-2.5.5			Lapas	2.5.5
LT Statytojas: UAB „Celijus“			Lapų	-

absolūti alt. 199.00



FASADŲ APDAILOS ŽYMĖJIMAS

- 1 Rukki Classic stogo / fasado danga RAL 7016
- 2 Termo medis - fasado danga. Spalva - natūrali medžio
- 3 Parapetai, apskardinimai. RAL 7016
Tvorelė ant stogo. H 600mm. Spalva RAL 7016
- 4 Balkonų turėklai. Metalas dažytas miltelinu būdu. Spalva RAL 7016
- 5 Fasado danga - klinkerio plytelės. Spalva - tamsiai ruda
- 6 Surenkami gelžbetoniniai elementai. Spalva - betono
- 7 Lauko langų ir durų rėmai. Spalva RAL 7016
Lauko palangių spalva RAL 7016

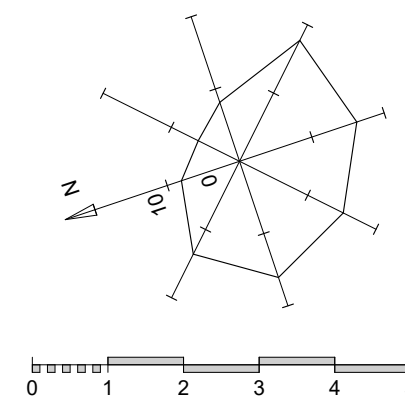
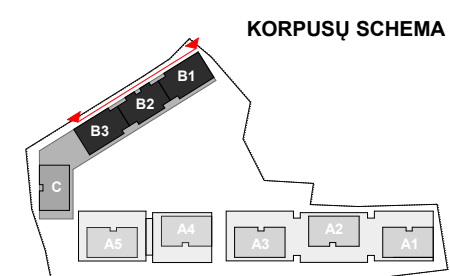

0	2020-05-26	Statybos leidimui, konkursui ir statybai
LAIDA	ĮŠLEIDIMO DATA	Laidos statusas, keitimo priežastis (jei taikoma)

Atestato Nr. A868 A1272	VILNIAUS ARCHITECTŲ STUDIJA P. Lukšio g. 32, LT-08222 Vilnius www.vas.lt	Statinio projekto pavadinimas: Daugiabučiai gyvenamieji namai, Burbiškių g. 6, Vilnius. Statybos projektas.	Statinio numeris ir pavadinimas: Daugiabutis gyvenamasis namas Nr. 2	Laida
	SPV / Arch. Daiva Pauliukonienė SPDV / Arch. Lijana Jančytė Arch. Ieva Paškonytė			
LT	Statytojas: UAB „Cellijus“	Dokumento žymuo: 2017/49-02/03-DP-SA-2.5.6	Lapas	Lapu
			2.5.6	-

absoliutinė alt. 169,00



FASADŲ APDAILOS ŽYMĖJIMAS

- 1 Rukki Classic stogo / fasado danga RAL 7016
- 2 Termo medis - fasado danga. Spalva - natūrali medžio
- 3 Parapetai, apskardinimai. RAL 7016
Tvorelė ant stogo. H 600mm. Spalva RAL 7016
- 4 Balkonų turėklai. Metalas dažytas milteliniais būdu. Spalva RAL 7016
- 5 Fasado danga - klinkerio plytelės. Spalva - tamsiai ruda
- 6 Surenkami gelžbetoniniai elementai. Spalva - betono
- 7 Lauko langų ir durų rėmai. Spalva RAL 7016
Lauko palangių spalva RAL 7016

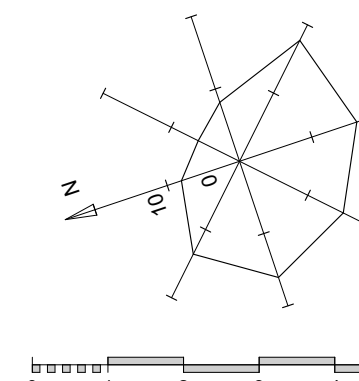
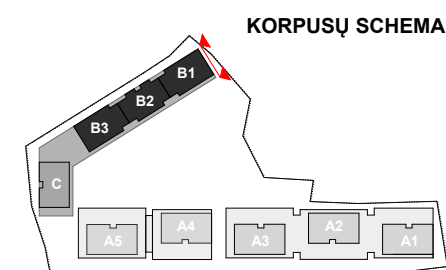

0	2020-05-18	Statybos leidimui, konkursui ir statybai
LAIDA	IŠLEIDIMO DATA	Laidos statusas. keitimo priežastis (jei taikoma)

Atestato Nr. A868 A1272	VILNIAUS ARCHITECTŪROS STUDIJA P. Lukšio g. 32, LT-08222 Vilnius www.vas.lt	SPV / Arch. Daiva Pauliukonienė SPDV / Arch. Lijana Jančytė Arch. Ieva Paškonytė	Statinio projekto pavadinimas: Daugiabučiai gyvenamieji namai, Burbiškių g. 6, Vilnius. Statybos projektas.	
			Statinio numeris ir pavadinimas: Daugiabutis gyvenamasis namas Nr. 2	
Dokumento pavadinimas: Korpusas B1. Fasadas B 03 M1:100			Laida	O
Dokumento žymuo: 2017/49-02/03-TP-SA-2.5.7			Lapas	Lapu
LT Statytojas: UAB „Cellijus“			2.5.7	-



FASADŲ APDAILOS ŽYMĖJIMAS

- 1 Rukki Classic stogo / fasado danga RAL 7016
- 2 Termo medis - fasado danga. Spalva - natūrali medžio
- 3 Parapetai, apskardinimai. RAL 7016
Tvorelė ant stogo. H 600mm. Spalva RAL 7016
- 4 Balkonų turėklai. Metalas dažytas miltelinio būdu.
Spalva RAL 7016
- 5 Fasado danga - klinkerio plytelės. Spalva - tamsiai ruda
- 6 Surenkami gelžbetoniniai elementai.
Spalva - betono
- 7 Lauko langų ir durų rėmai. Spalva RAL 7016
Lauko palangių spalva RAL 7016

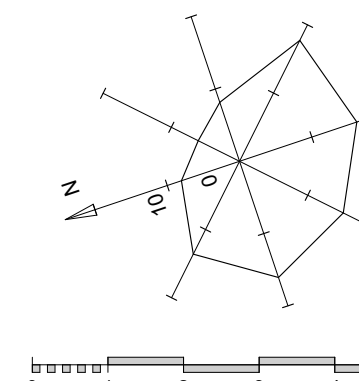
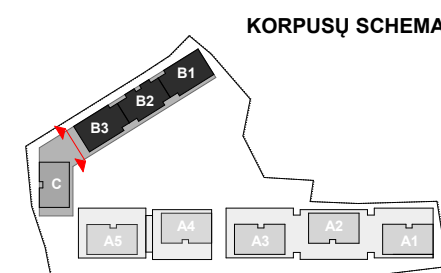

0	2020-05-18	Statybos leidimui, konkursui ir statybai
LAIDA	ĮŠLEIDIMO DATA	Laidos statusas. keitimo priežastis (jei taikoma)

Atestato Nr. A868 A1272	VILNIAUS ARCHITECTŲ STUDIJA P. Lukšio g. 32, LT-08222 Vilnius www.vas.lt	Statinio projekto pavadinimas: Daugiabučiai gyvenamieji namai, Burbiškių g. 6, Vilnius. Statybos projektas.	
	SPV / Arch. Daiva Pauliukonienė SPDV / Arch. Lijana Jančytė Arch. Ieva Paškonytė	Statinio numeris ir pavadinimas: Daugiabutis gyvenamasis namas Nr. 2	
LT	Statytojas: UAB „Celijus“	Dokumento pavadinimas: Korpusas B3. Fasadas B 04 M1:100	Laida 0
		Dokumento žymuo: 2017/49-02/03-TP-SA-2.5.8	Lapas Lapų 2.5.8 -

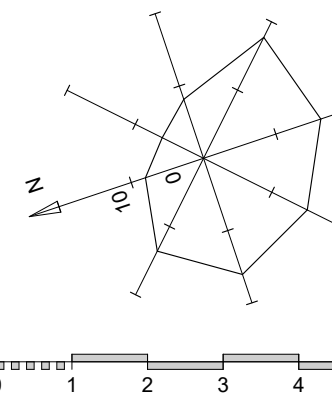
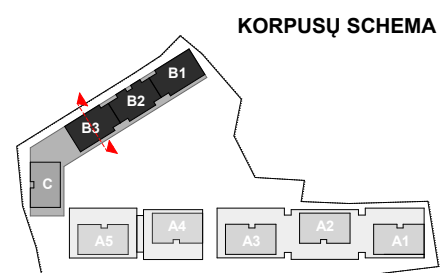
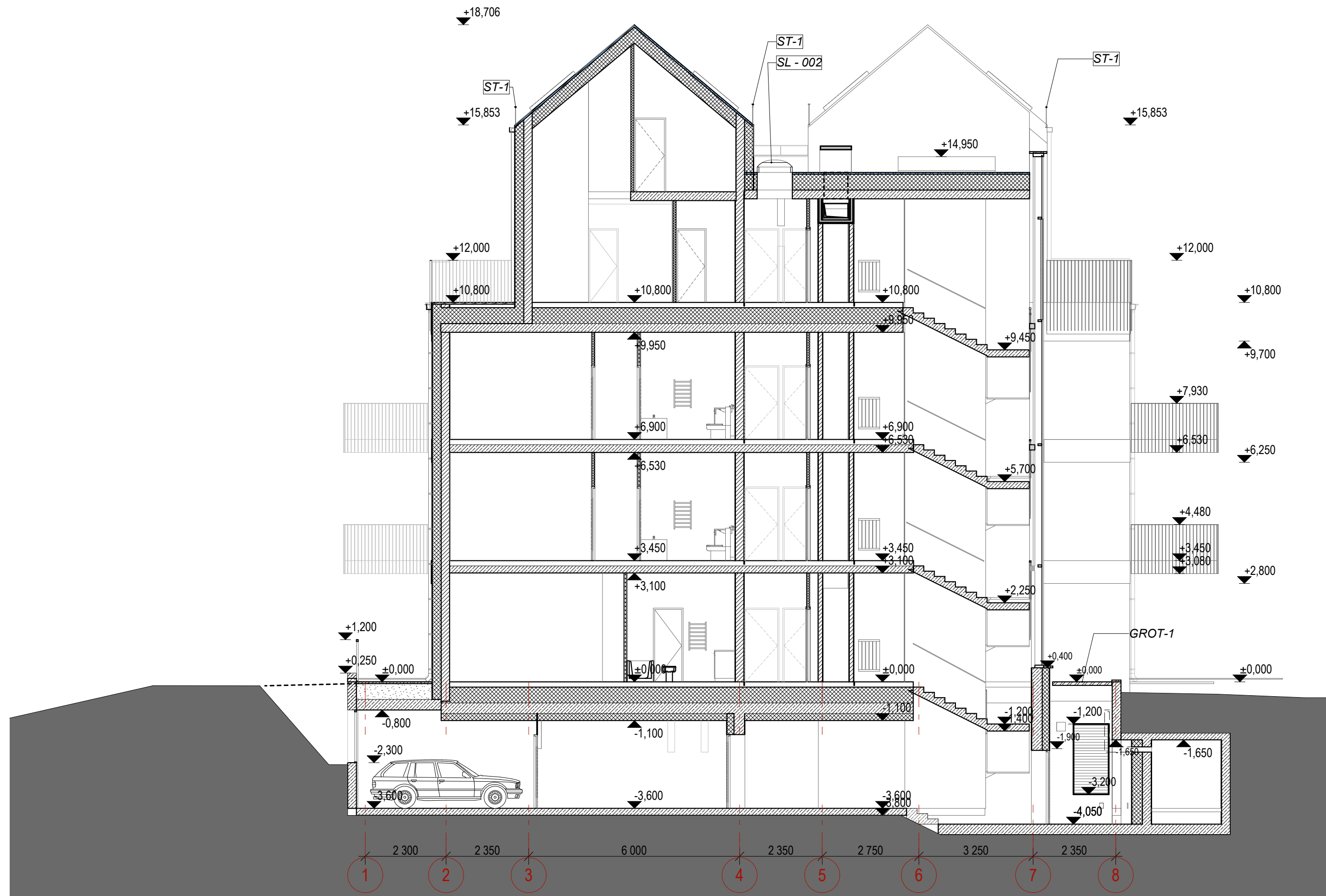

0	2020-05-26	Statybos leidimui, konkursui ir statybai
LAIDA	IŠLEIDIMO DATA	Laidos statusas. keitimo priežastis (jei taikoma)

Atestato Nr. A868 A1272	VILNIAUS ARCHITECTŪROS STUDIJA P. Lukšio g. 32, LT-08222 Vilnius www.vas.lt	Statinio projekto pavadinimas: Daugiabučiai gyvenamieji namai, Burbiškių g. 6, Vilnius. Statybos projektas.	
		Statinio numeris ir pavadinimas: Daugiabutis gyvenamasis namas Nr. 2	
Arch.	Daiva Pauliukonienė Lijana Jančytė Ieva Paškonytė	Dokumento pavadinimas: Korpusas B3. Pjūvis B1_B1 M1:100	Laida 0
LT	Statytojas: UAB „Ceilijus“	Dokumento žymuo: 2017/49-02/03-TP-SA-2.6.1	Lapas 2.6.1

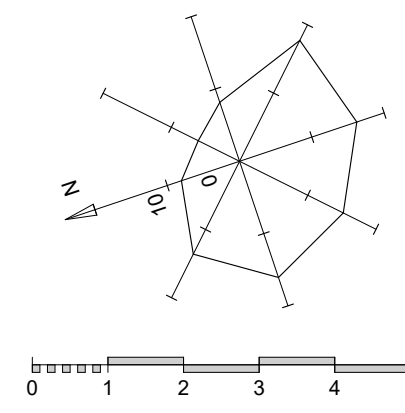
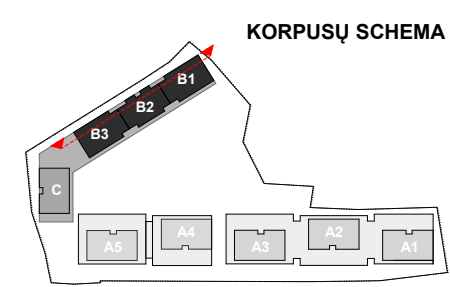
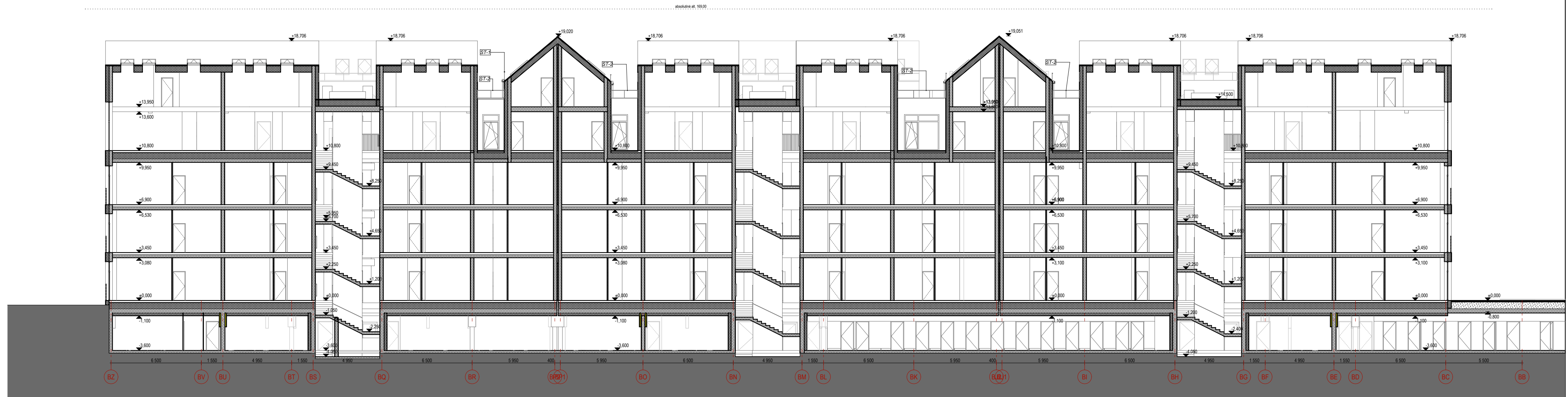

0	2020-05-18	Statybos leidimui, konkursui ir statybai
LAIDA	IŠLEIDIMO DATA	Laidos statusas, keitimo priežastis (jei taikoma)

Atestato Nr. A868 A1272	VILNIAUS ARCHITECTŪROS STUDIJA P. Lukšio g. 32, LT-08222 Vilnius www.vas.lt	Statinio projekto pavadinimas: Daugiabučiai gyvenamieji namai, Burbiškių g. 6, Vilnius. Statybos projektas.	
		Statinio numeris ir pavadinimas: Daugiabutis gyvenamasis namas Nr. 2	
Arch. Ieva Paškonytė		Dokumento pavadinimas: Korpusas B1, B2, B3. Pjūvis B2-B2 M1:200	Laida 0
LT	Statytojas: UAB „Celijus“	Dokumento žymuo: 2017/49-02/03-TP-SA-2.6.2	Lapas 2.6.2



D1, D2, D3 Požeminio aukšto patalpų eksplikacija. Korpusai D1, D2, D3

Buto Nr.	Patalpos Nr.	Patalpos pavadinimas	Plotas kv.m
D1-0-Bendro naudojimo pat.			
	D1-0.01	Laiptinė	0.00
	D1-0.02	Tambūras	9.76
			9.76 m ²
D1-0-Techninės patalpos			
	D1-0.03	Ryšių pat.	2.52
			2.52 m ²
D2-0-Bendro naudojimo pat.			
	D2-0.01	Laiptinė	0.00
	D2-0.02	Tambūras	6.05
			6.05 m ²
D2-0-Techninės patalpos			
	D2-0.03	Ryšių pat.	2.91
			2.91 m ²
D3-0-Bendro naudo			
	D3-0.03	Ryšių pat.	2.92
			2.92 m ²
D3-0-Bendro naudojimo pat.			
	D3-0.01	Laiptinė	0.00
	D3-0.02	Tambūras	6.07
			6.07 m ²
D3-0-Pagalbinės patalpos			
	D3-0.04	Valytojos patalpa	2.57
	D3-0.05	Valytojos san.mazgas	2.90
			5.47 m ²
D-0-Dviriačių saugyklos			
	1	Dviriačių saugykla	4.18

D1, D2, D3 Požeminio aukšto patalpų eksplikacija. Korpusai D1, D2, D3

Buto Nr.	Patalpos Nr.	Patalpos pavadinimas	Plotas kv.m
	2	Dviriačių saugykla	4.69
	3	Dviriačių saugykla	4.20
	4	Dviriačių saugykla	4.47
	5	Dviriačių saugykla	5.23
	6	Dviriačių saugykla	6.63
	7	Dviriačių saugykla	4.20
	8	Dviriačių saugykla	4.65
	9	Dviriačių saugykla	4.19
	10	Dviriačių saugykla	4.39
	11	Dviriačių saugykla	5.23
	12	Dviriačių saugykla	6.86
	13	Dviriačių saugykla	4.14
	14	Dviriačių saugykla	4.22
	15	Dviriačių saugykla	4.99
	16	Dviriačių saugykla	2.69
	17	Dviriačių saugykla	2.26
	18	Dviriačių saugykla	2.68
	19	Dviriačių saugykla	2.53
	20	Dviriačių saugykla	2.53
	21	Dviriačių saugykla	2.82
	22	Dviriačių saugykla	2.50
	23	Dviriačių saugykla	2.26
	24	Dviriačių saugykla	2.56
	25	Dviriačių saugykla	2.97
	26	Dviriačių saugykla	2.20
	27	Dviriačių saugykla	2.85
	28	Dviriačių saugykla	2.69
	29	Dviriačių saugykla	2.26
	30	Dviriačių saugykla	2.56
	31	Dviriačių saugykla	2.98

D1, D2, D3 Požeminio aukšto patalpų eksplikacija. Korpusai D1, D2, D3

Buto Nr.	Patalpos Nr.	Patalpos pavadinimas	Plotas kv.m
	32	Dviriačių saugykla	2.20
	33	Dviriačių saugykla	2.84
	34	Dviriačių saugykla	3.36
	35	Dviriačių saugykla	3.59
	36	Dviriačių saugykla	2.43
	37	Dviriačių saugykla	2.50
	38	Dviriačių saugykla	2.43
	39	Dviriačių saugykla	3.39
	40	Dviriačių saugykla	3.26
	41	Dviriačių saugykla	2.13
	42	Dviriačių saugykla	2.10
	43	Dviriačių saugykla	2.14
	44	Dviriačių saugykla	3.50
	45	Dviriačių saugykla	3.21
	46	Dviriačių saugykla	2.99
	47	Dviriačių saugykla	2.99
			158,67 m ²
D-0-Techninės patalpos			
	D-0-01	Vandens įvado pat.	16.96
			16.96 m ²
			211,33 m²

PASTATAS - KATILINĖ/ŠILUMOS PUNKTAS NR.4

Buto Nr.	Patalpos Nr.	Patalpos pavadinimas	Plotas kv.m
PASTATAS - KATILINĖ/ŠILUMOS PUNKTAS NR.4			
	KST5-0.01	Katilinė/Šilumos patalpa	37.43
			37,43 m²

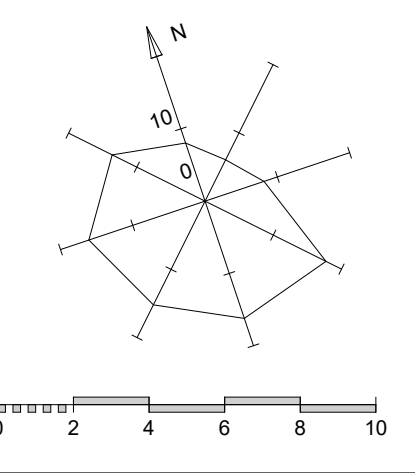
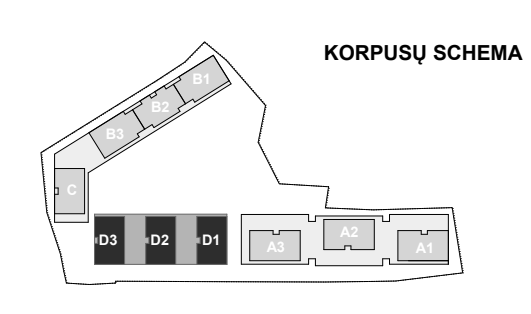

A	2020-11-30	Statybos leidimų, konkursui ir statybai
LAIDA	ISLEIDIMO DATA	Laidos statusas, keitimo priežastis (jei taikoma)
Atestato Nr.	P. Lukšio g. 32, LT-08222 Vilnius	Statinio projekto pavadinimas: Daugiabučiai gyvenamieji namai, Burbiškių g. 6, Vilnius. Statybos projektas.
A868	STUDIJŲ	Statinio numeris ir pavadinimas: Daugiabučiai gyvenamasis namas Nr. 3
A1272	SPDV / Arch. Daiva Paukštonienė	Dokumento pavadinimas: Požeminio aukšto planas. Korpusai D1, D2, D3 M1:100
Arch.	Lijana Janulytė	Laida
	Ieva Paškonytė	Lapas
LT	Statytojas: UAB „Ceļius“	Dokumento žymuo: 2017/49-03-TP-SA-D.01.1
		Lapų
		Lapų
		D.01.1

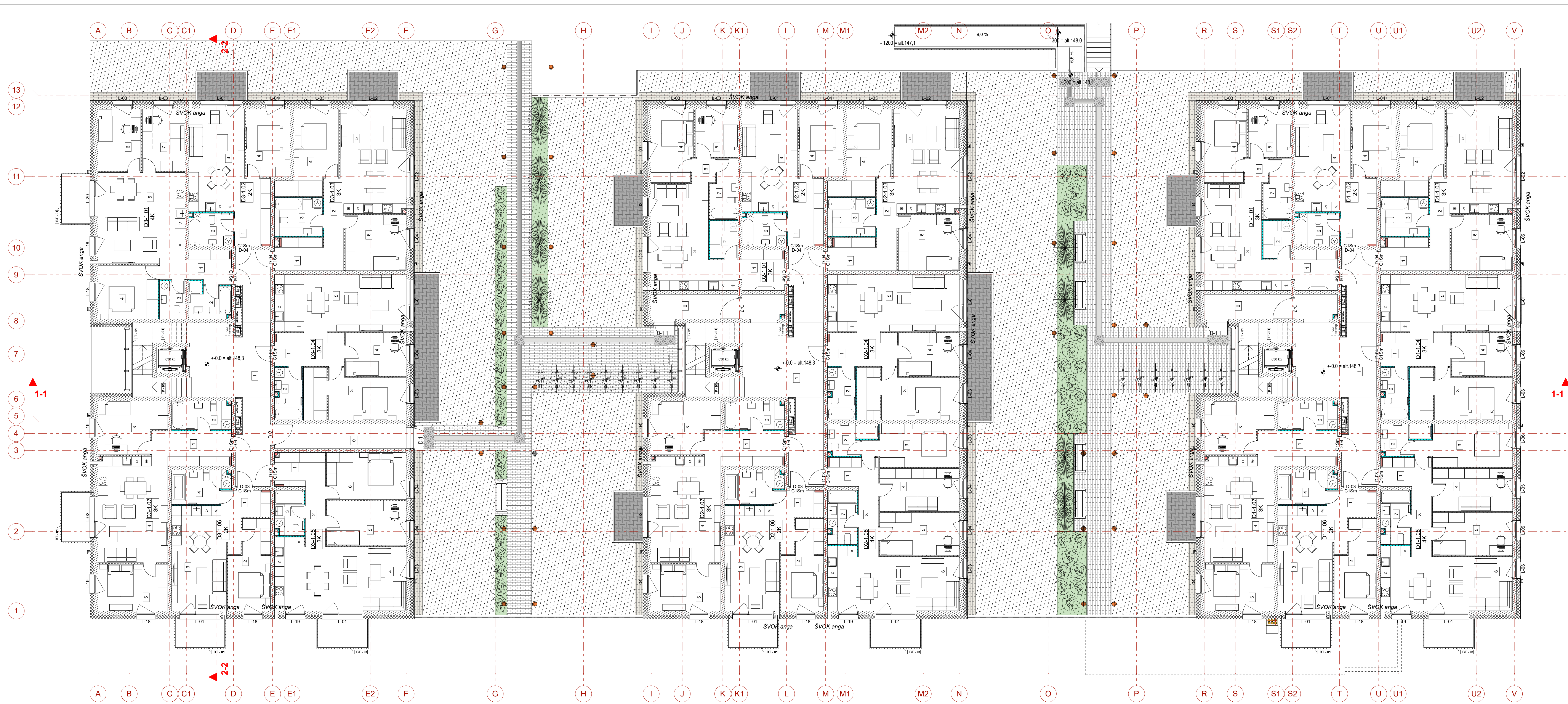

GRAFINIS ŽYMĖJIMAS

- GB konstrukcijos
- Šilumos izoliacija
- Gipso kartono pertvaros (100 mm)
- Silikatinų plytų mūras (250 mm)
- Silikatinų plytų mūras (120 mm)
- Silikatinų blokelių mūras (240 mm)
- Neigaliųjų vedimo sistema (juostelės)
- Neigaliųjų įspėjimieji paviršiai (apvalūs kauburėliai)
- Pėsčiųjų takai - trinkelės
- Terasų danga - trinkelės
- Apšvietimo taškai

SUTARTINIAI ŽYMĖJIMAI

- GSR.1 | ST.1 Grindų, stogo detalės žymėjimas
- Vandens surinkimo įtėja, trapas
- A3-1.04 Buto numeris
- 2K Kambarių skaičius
- Patalpos numeris

A	2020-11-30	Statybos leidimui, konkursui ir statybai
LAIDA	ISLEIDIMO DATA	Laidos statusas, keitimo priežastis (jei taikoma)
		Statinio projekto pavadinimas: Daugabučiai gyvenamieji namai, Burbiškių g. 6, Vilnius. Statybos projektas.
Atstato Nr. A268 SPV / Arch. Daina Paukštonienė A1272 SPDV / Arch. Lijana Janušytė Arch. Ieva Paškonytė		Statinio numeris ir pavadinimas: Daugabūtių gyvenamasis namas Nr. 3
Statytojas: UAB „Ceiljus“		Dokumento pavadinimas: Pirmo aukšto planas, korpusai D1, D2, D3 M1:100
LT		Dokumento žymuo: 2017/49-03-TP-SA-D.01.2

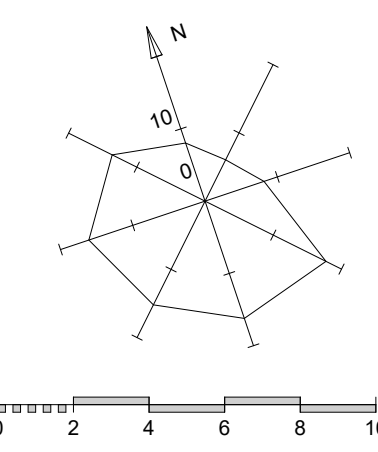

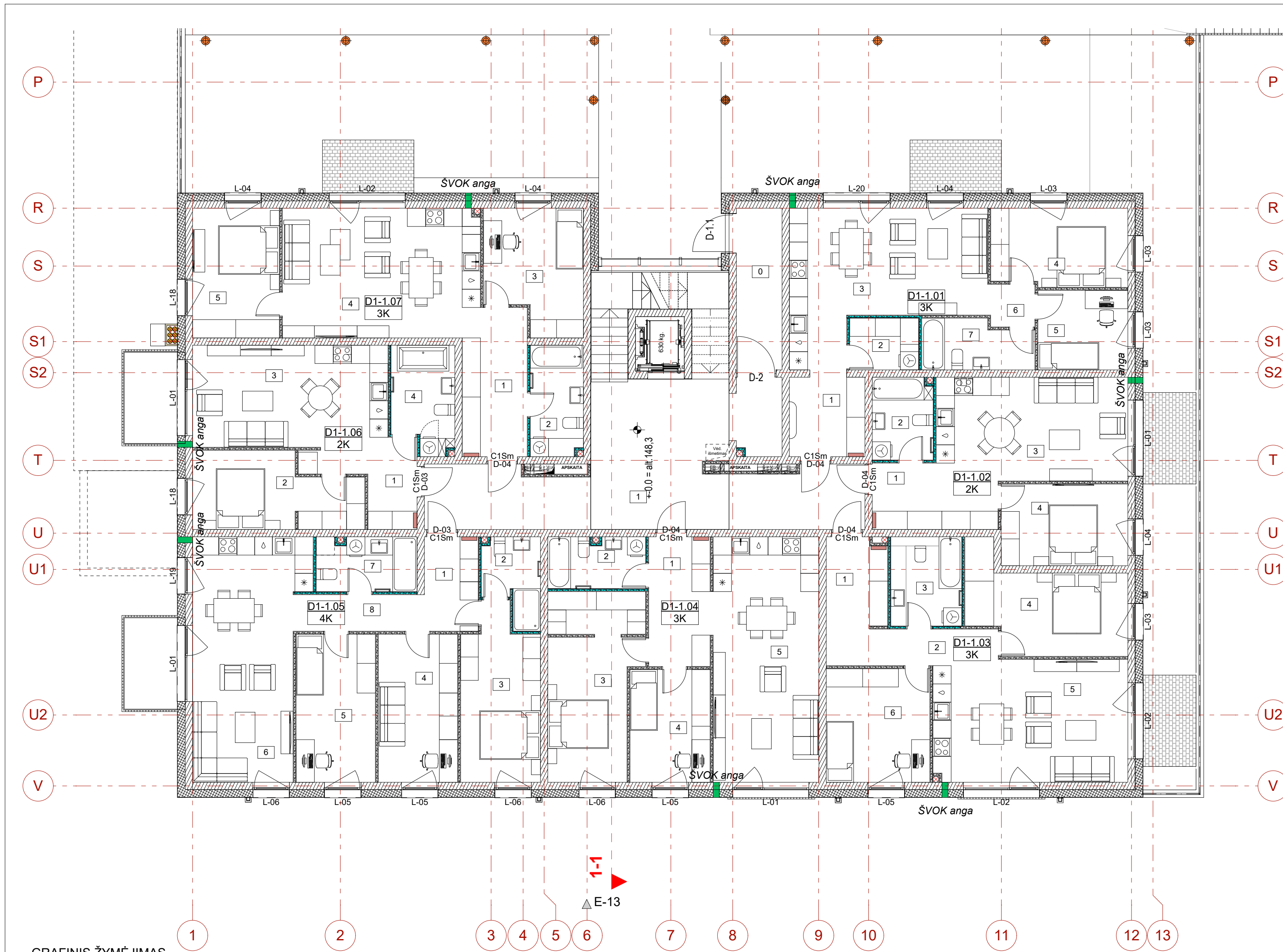

D1 Pirmo aukšto patalpų eksplikacija				
Buto Nr.	Patalpos Nr.	Patalpos pavadinimas	Plotas kv.m	
D1-1.01	1	Tambūras	6,76	
	2	Pagalbinė pat.	3,85	
	3	Virtuvė/Svetainė	26,68	
	4	Kambarys	11,39	
	5	Kambarys	7,67	
	6	Koridorius	2,03	
	7	Vonios kambarys	5,71	
			64,09 m ²	
D1-1.02	1	Tambūras	7,95	
	2	Vonios kambarys	5,35	
	3	Virtuvė/Svetainė	21,86	
	4	Kambarys	11,16	
			46,32 m ²	
D1-1.03	1	Tambūras	7,73	
	2	Koridorius	4,63	
	3	Vonios kambarys	6,83	
	4	Kambarys	14,72	
	5	Virtuvė/Svetainė	26,58	
	6	Kambarys	12,68	
			73,17 m ²	
D1-1.04	1	Tambūras	8,73	
	2	Vonios kambarys	5,34	
	3	Kambarys	17,55	
	4	Kambarys	9,74	
	5	Virtuvė/Svetainė	28,39	
			69,75 m ²	
D1-1.05	1	Tambūras	6,93	
	2	Vonios kambarys	4,73	
	3	Kambarys	13,79	
	4	Kambarys	12,64	
	5	Kambarys	12,64	
	6	Virtuvė/Svetainė	28,21	
	7	Vonios kambarys	5,84	
	8	Koridorius	4,14	
			88,92 m ²	
D1-1.06	1	Tambūras	4,23	
	2	Kambarys	12,63	
	3	Virtuvė/Svetainė	24,44	
	4	Vonios kambarys	6,87	
			48,17 m ²	
D1-1.07	1	Tambūras	10,00	
	2	Vonios kambarys	6,29	
	3	Kambarys	12,29	
	4	Virtuvė/Svetainė	28,02	
	5	Kambarys	12,14	
			68,74 m ²	
D3-0.00	1	Koridorius	0,00	
			0,00 m ²	
D3-0.01	0	Tambūras	8,12	
				8,12 m ²
			467,28 m²	

GRAFINIS ŽYMĖJIMAS

- GB konstrukcijos
- Šilumos izoliacija
- Gipso kartono pertvaros (100 mm)
- Silikatinų plytų mūras (250 mm)
- Silikatinų plytų mūras (120 mm)
- Silikatinų blokelių mūras (240 mm)
- Neigaliųjų vedimo sistema (juostelės)
- Neigaliųjų išpėjamieji paviršiai (apvalūs kauburėliai)
- Pėsčiųjų takai - trinkelės
- Terasų danga - trinkelės
- Apšvietimo taškai

SUTARTINIAI ŽYMĖJIMAI

- GGR-1
- ST-1
- Grindų, stogo detalės žymėjimas
- Vandens surinkimo įtaka, trapas
- Buto numeris
- Kambarių skaičius
- Patalpos numeris

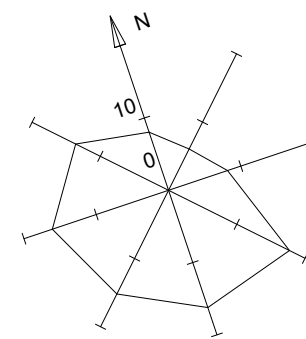
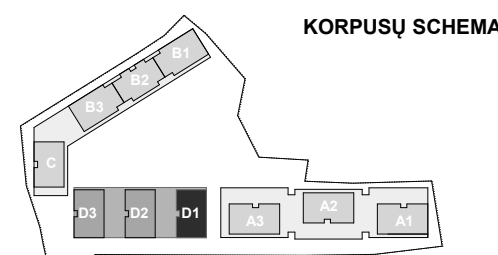

A	2020-11-30	Statybos leidimui, konkursui ir statybai
LAIDA	IŠLEIDIMO DATA	Laidos statusas, keitimo priežastis (jei taikoma)
Atestato Nr.	VILNIAUS ARCHITECTŲ STUDIJA	P. Lukšio g. 32, LT-08222 Vilnius www.vas.lt
A868	SPV / Arch.	Daiva Pauliukonienė
A1272	SPDV / Arch.	Lijana Jančytė
	Arch.	Ieva Paškonytė
Statybos: UAB „Cellijus“		
Statinio projekto pavadinimas: Daugiabučiai gyvenamieji namai, Burbiškių g. 6, Vilnius. Statybos projektas.		
Statinio numeris ir pavadinimas: Daugiabutis gyvenamasis namas Nr. 3		
Dokumento pavadinimas: Pirmo aukšto planas. Korpusas D1 M1:100		
Dokumento žymuo: 2017/49-03-TP-SA-D.01.3.1		
Laida	A	
Lapas	Lapų	
D.01.3.1	-	

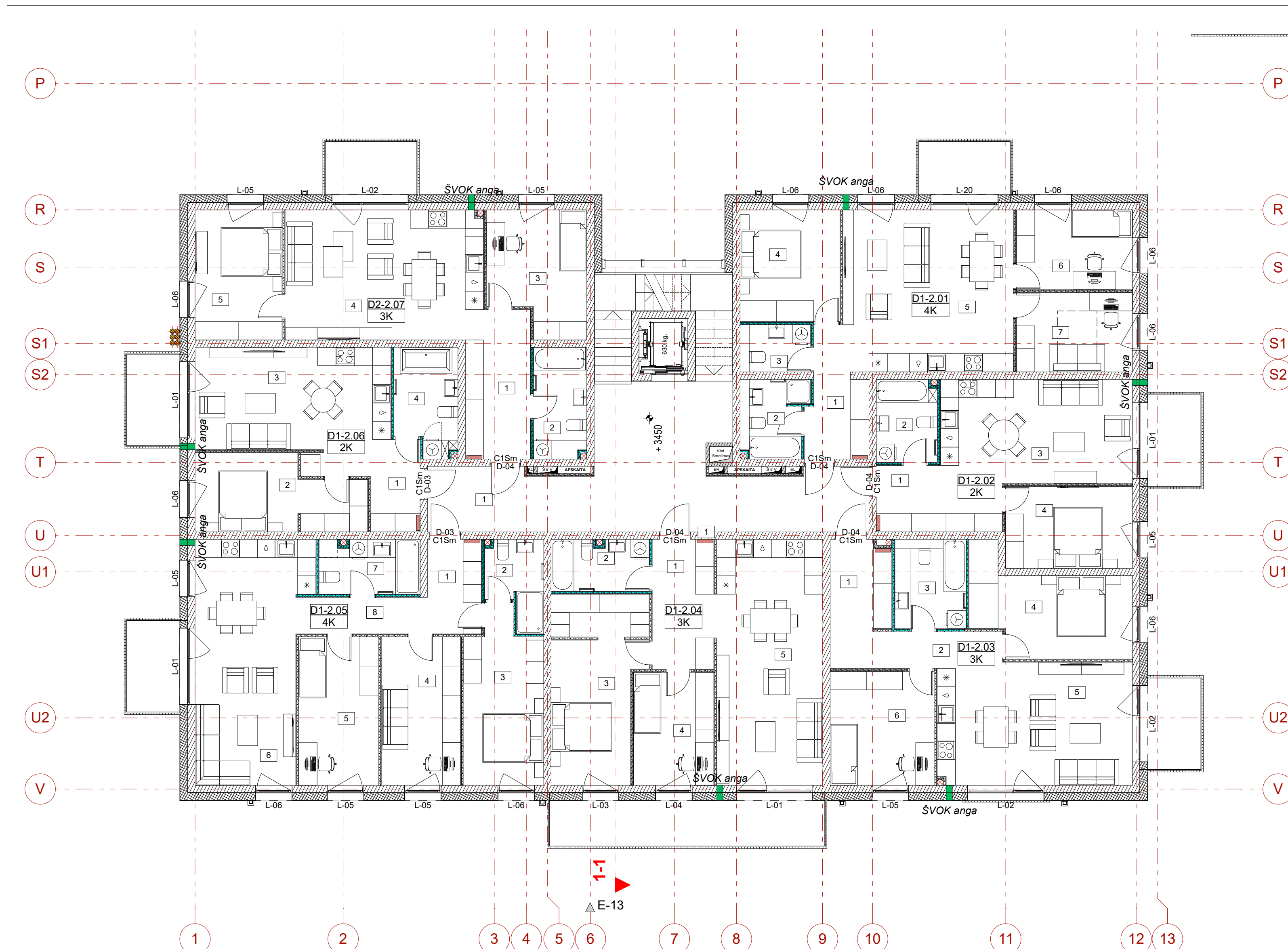

D1 Antro aukšto patalpų eksplikacija			
Buto Nr.	Patalpos Nr.	Patalpos pavadinimas	Plotas kv.m
D1-2.01	1	Tambūras	7,03
	2	Vonios kambarys	5,35
	3	San. mazgas	3,58
	4	Kambarys	11,97
	5	Virtuvė/Svetainė	30,05
	6	Kambarys	9,92
	7	Kambarys	9,88
			77,78 m ²
D1-2.02	1	Tambūras	7,95
	2	Vonios kambarys	5,35
	3	Virtuvė/Svetainė	21,86
	4	Kambarys	11,16
			46,32 m ²
D1-2.03	1	Tambūras	7,73
	2	Koridorius	4,63
	3	Vonios kambarys	6,83
	4	Kambarys	14,57
	5	Virtuvė/Svetainė	26,58
	6	Kambarys	12,68
			73,02 m ²
D1-2.04	1	Tambūras	8,73
	2	Vonios kambarys	5,34
	3	Kambarys	17,55
	4	Kambarys	9,74
	5	Virtuvė/Svetainė	28,39
			69,75 m ²
D1-2.05	1	Tambūras	6,93
	2	Vonios kambarys	4,73
	3	Kambarys	13,79
	4	Kambarys	12,64
	5	Kambarys	12,64
	6	Virtuvė/Svetainė	28,21
	7	Vonios kambarys	5,84
	8	Koridorius	4,14
			88,92 m ²
D1-2.06	1	Tambūras	4,23
	2	Kambarys	12,63
	3	Virtuvė/Svetainė	24,44
	4	Vonios kambarys	6,87
			48,17 m ²
D1-2.07	1	Tambūras	10,00
	2	Vonios kambarys	6,29
	3	Kambarys	12,29
	4	Virtuvė/Svetainė	28,02
	5	Kambarys	12,14
			68,74 m ²
D3-0.00	1	Koridorius	0,00
	1	Koridorius	0,00
			0,00 m ²
			472,70 m²

GRAFINIS ŽYMĖJIMAS

- GB konstrukcijos
- Šilumos izoliacija
- Gipso kartono pertvaros (100 mm)
- Silikatinų plytų mūras (250 mm)
- Silikatinų plytų mūras (120 mm)
- Silikatinų blokelių mūras (240 mm)
- Neigaliųjų vedimo sistema (juostelės)
- Neigaliųjų išpėjamieji paviršiai (apvalūs kauburėliai)
- Pėsčiųjų takai - trinkelės
- Terasų danga - trinkelės
- Apšvietimo taškai

SUTARTINIAI ŽYMĖJIMAI

- GGR-1
- ST-1
- Grindų, stogo detalės žymėjimas
- Vandens surinkimo įtaka, trapas
- Buto numeris
- Kambarių skaičius
- Patalpos numeris

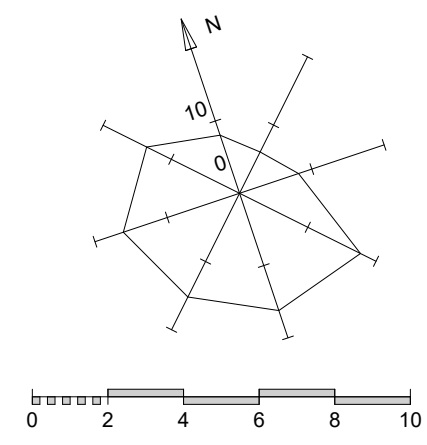
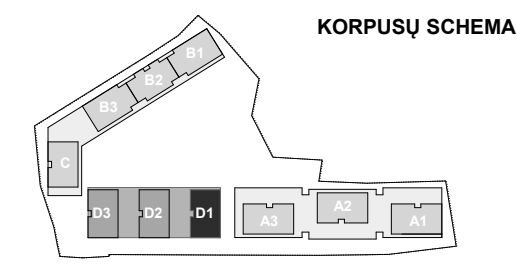

A	2020-11-30	Statybos leidimui, konkursui ir statybai
LAIDA	IŠLEIDIMO DATA	Laidos statusas, keitimo priežastis (jei taikoma)
Atestato Nr.	VILNIAUS ARCHITECTŪROS STUDIJA	P. Lukšio g. 32, LT-08222 Vilnius www.vas.lt
A868	SPV / Arch.	Daiva Pauliukonienė
A1272	SPDV / Arch.	Lijana Jančytė
	Arch.	Ieva Paškonytė
LT	Statytojas: UAB „Cellijus“	Statinio projekto pavadinimas: Daugiabučiai gyvenamieji namai, Burbiškių g. 6, Vilnius. Statybos projektas. Statinio numeris ir pavadinimas: Daugiabutis gyvenamasis namas Nr. 3 Dokumento pavadinimas: Antro aukšto planas. Korpusas D1 M1:100 Dokumento žymuo: 2017/49-03-TP-SA-D.01.3.2
	Laida	A
	Lapas	D.01.3.2
	Lapų	-

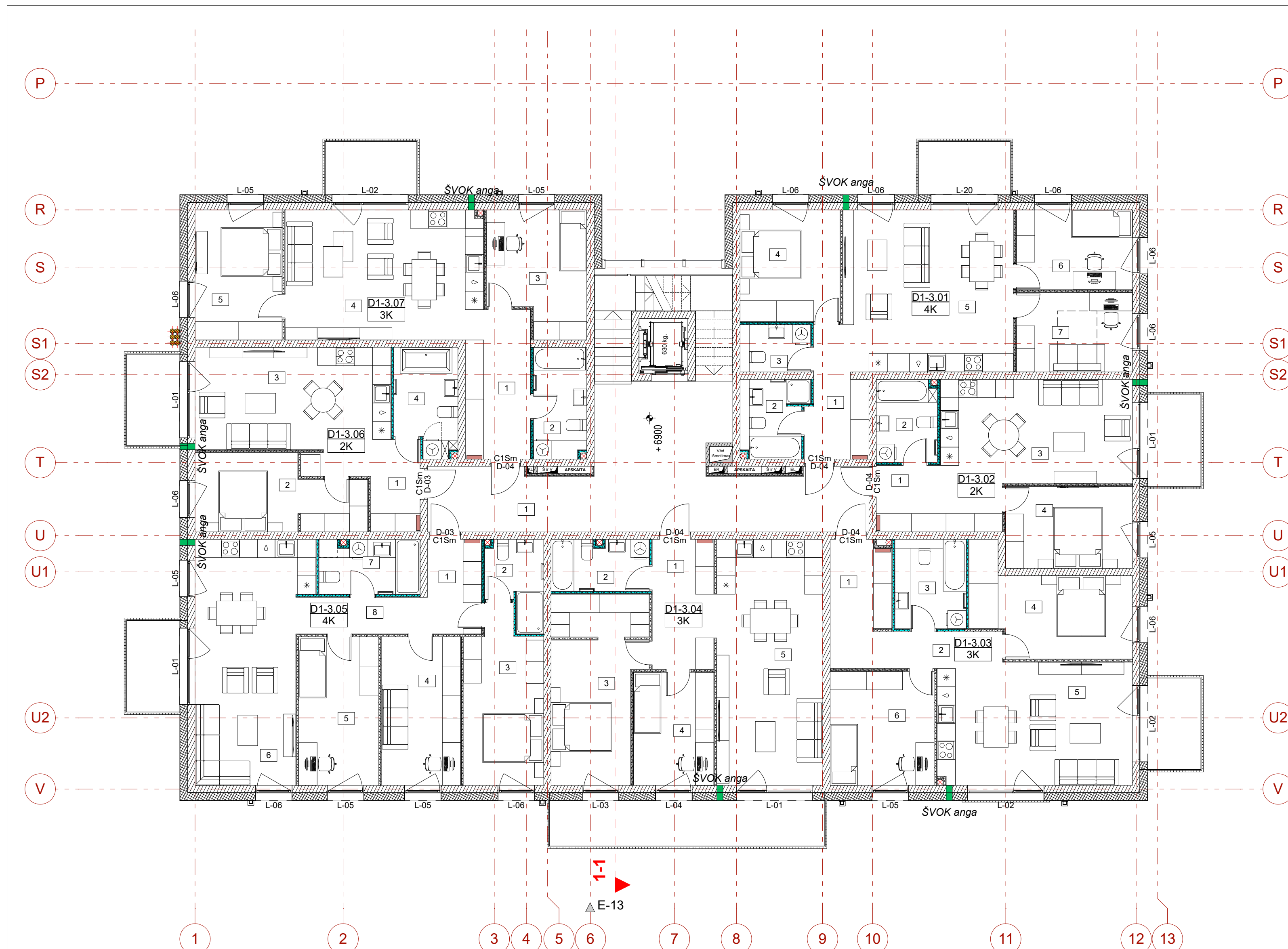

D1 Trečio aukšto patalpų eksplikacija			
Buto Nr.	Patalpos Nr.	Patalpos pavadinimas	Plotas kv.m
D1-3.01	1	Tambūras	7,03
	2	Vonios kambarys	5,35
	3	San. mazgas	3,58
	4	Kambarys	11,97
	5	Virtuvė/Svetainė	30,05
	6	Kambarys	9,92
	7	Kambarys	9,88
			77,78 m ²
D1-3.02	1	Tambūras	7,95
	2	Vonios kambarys	5,35
	3	Virtuvė/Svetainė	21,86
	4	Kambarys	11,16
			46,32 m ²
D1-3.03	1	Tambūras	7,73
	2	Koridorius	4,63
	3	Vonios kambarys	6,83
	4	Kambarys	14,57
	5	Virtuvė/Svetainė	26,58
	6	Kambarys	12,68
			73,02 m ²
D1-3.04	1	Tambūras	8,73
	2	Vonios kambarys	5,34
	3	Kambarys	17,55
	4	Kambarys	9,74
	5	Virtuvė/Svetainė	28,39
			69,75 m ²
D1-3.05	1	Tambūras	6,93
	2	Vonios kambarys	4,84
	3	Kambarys	13,79
	4	Kambarys	12,64
	5	Kambarys	12,64
	6	Virtuvė/Svetainė	28,29
	7	Vonios kambarys	5,84
	8	Koridorius	4,14
			89,11 m ²
D1-3.06	1	Tambūras	4,23
	2	Kambarys	12,63
	3	Virtuvė/Svetainė	24,44
	4	Vonios kambarys	6,87
			48,17 m ²
D1-3.07	1	Tambūras	10,00
	2	Vonios kambarys	6,29
	3	Kambarys	12,29
	4	Virtuvė/Svetainė	28,11
	5	Kambarys	12,14
			68,83 m ²
D3-0.00	1	Koridorius	0,00
			0,00 m ²
			472,98 m²

GRAFINIS ŽYMĖJIMAS

- GB konstrukcijos
- Šilumos izoliacija
- Gipso kartono pertvaros (100 mm)
- Silikatinų plytų mūras (250 mm)
- Silikatinų plytų mūras (120 mm)
- Silikatinų blokelių mūras (240 mm)
- Neigaliųjų vedimo sistema (juostelės)
- Neigaliųjų išpėjamieji paviršiai (apvalūs kauburėliai)
- Pėsčiųjų takai - trinkelės
- Terasų danga - trinkelės
- Apšvietimo taškai

SUTARTINIAI ŽYMĖJIMAI

- GGR-1
- ST-1
- Grindų, stogo detalės žymėjimas
- Vandens surinkimo įtaka, trapas
- Buto numeris
- Kambarių skaičius
- Patalpos numeris

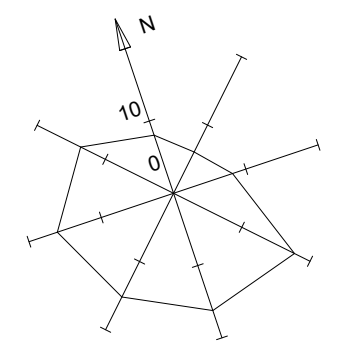
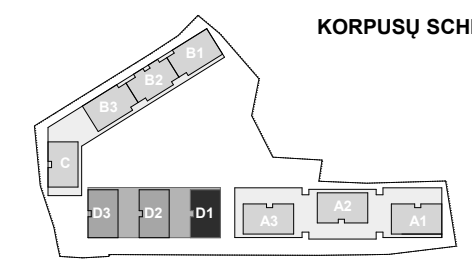

A	2020-11-30	Statybos leidimui, konkursui ir statybai
LAIDA	ĮŠLEIDIMO DATA	Laidos statusas, keitimo priežastis (jei taikoma)
Atestato Nr.	VILNIAUS ARCHITECTŲ STUDIJA	P. Lukšio g. 32, LT-08222 Vilnius www.vas.lt
A868	SPV / Arch.	Daiva Pauliukonienė
A1272	SPDV / Arch.	Lijana Jančytė
	Arch.	Ieva Paškonytė
LT	Statytojas:	UAB „Cellijus“

Statinio projekto pavadinimas:
Daugiabučiai gyvenamieji namai, Burbiškių g. 6, Vilnius. Statybos projektas.

Statinio numeris ir pavadinimas:
Daugiabutis gyvenamasis namas Nr. 3

Dokumento pavadinimas:
Trečio aukšto planas. Korpusas D1 M1:100

Dokumento žymuo:
2017/49-03-TP-SA-D.01.3.3

Laida	A
Lapas	Lapų
D.01.3.3	-

D1 Ketvirto aukšto patalpų eksplikacija			
Buto Nr.	Patalpos Nr.	Patalpos pavadinimas	Plotas kv.m
1-4.06	1	Tambūras	5,64
	2	Vonios kambarys	4,79
	3	Kambarys	11,75
	4	Kambarys	9,50
	5	Koridorius	2,30
	6	Sandėliukas	3,46
	7	Virtuvė/Svetainė	37,59
			75,03 m ²
D1-4.01	1	Tambūras	5,84
	2	Vonios kambarys	5,44
	3	Virtuvė/Svetainė	38,15
			49,43 m ²
D1-4.03	1	Tambūras	6,25
	2	Koridorius	1,69
	3	Vonios kambarys	5,28
	4	Virtuvė/Svetainė	34,49
	5	Kambarys	10,97
			58,68 m ²
D1-4.04	1	Tambūras	3,19
	2	Vonios kambarys	5,11
	3	Kambarys	12,49
	4	Virtuvė/Svetainė	28,64
	5	Sandėliukas	3,43
			52,86 m ²
D1-4.05	1	Tambūras	4,93
	2	Vonios kambarys	6,01
	3	Kambarys	9,93
	4	Virtuvė/Svetainė	36,46
			57,33 m ²
D3-0.00	1	Koridorius	0,00
			0,00 m ²
D12-4.02	1	Tambūras	5,17
	2	Vonios kambarys	4,76
	3	Virtuvė/Svetainė	25,21
			35,14 m ²
			328,47 m²

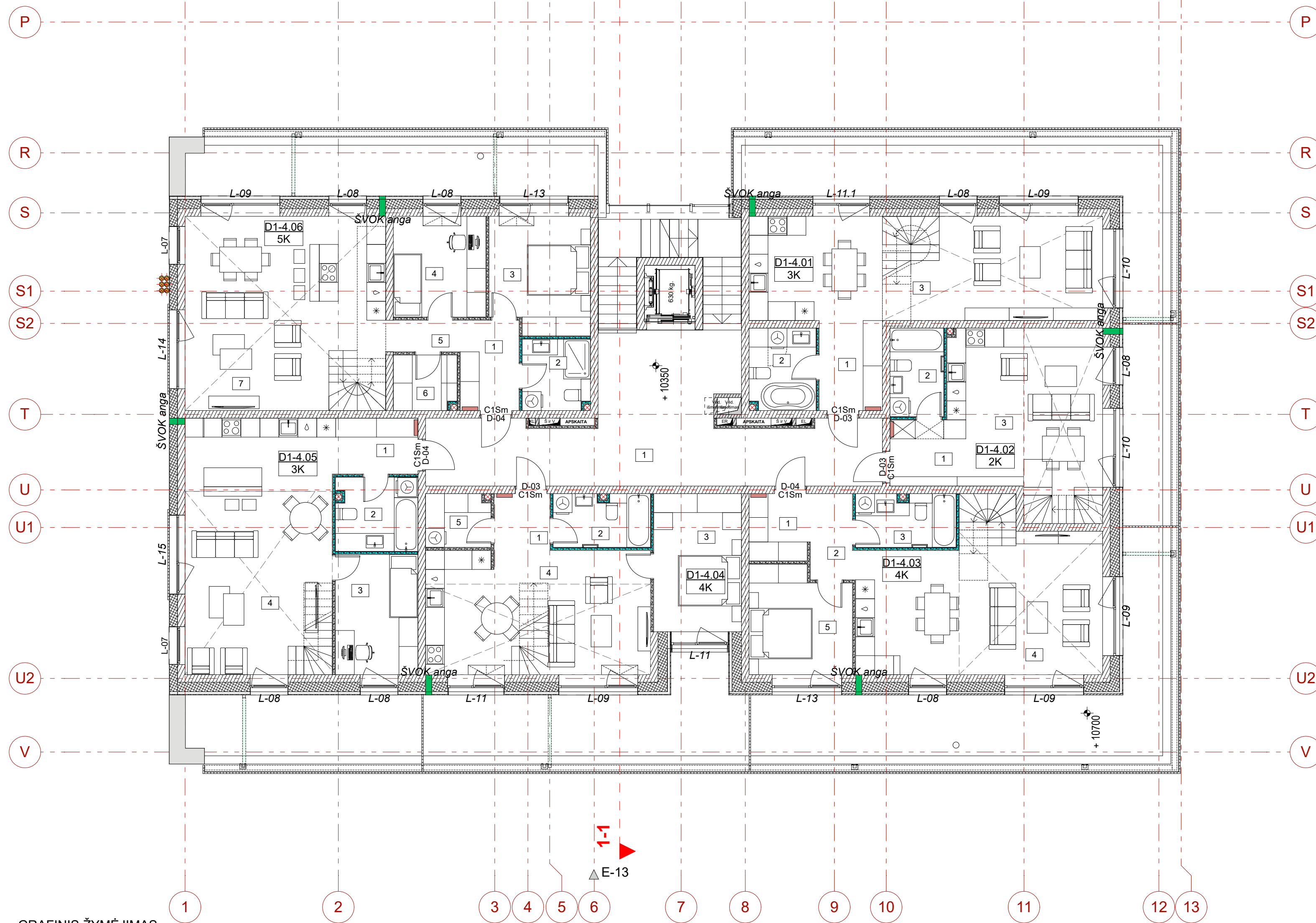

GRAFINIS ŽYMĖJIMAS

- GB konstrukcijos
- Šilumos izoliacija
- Gipso kartono pertvaros (100 mm)
- Silikatinų plytų mūras (250 mm)
- Silikatinų plytų mūras (120 mm)
- Silikatinų blokelių mūras (240 mm)
- Neigaliųjų vedimo sistema (juostelės)
- Neigaliųjų išpėjamieji paviršiai (apvalūs kauburėliai)
- Pėsčiųjų takai - trinkelės
- Terasų danga - trinkelės
- Apšvietimo taškai

SUTARTINIAI ŽYMĖJIMAI

- GGR-1 Grindų, stogo detalės žymėjimas
- SI-1 Vandens surinkimo įlaja, trapas
- A3-1.04 Buto numeris
- 2K Kambarių skaičius
- 1 Patalpos numeris

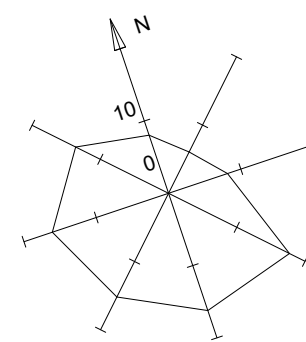
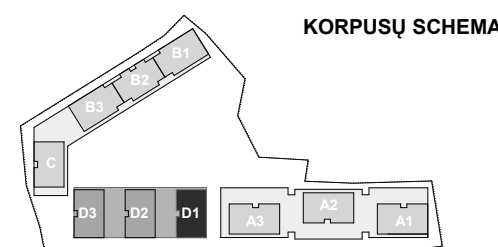

A	2020-11-30	Statybos leidimui, konkursui ir statybai
LAIDA	IŠLEIDIMO DATA	Laidos statusas, keitimo priežastis (jei taikoma)
Atestato Nr. A868	SPV / Arch. Daiva Pauliukonienė	Statinio projekto pavadinimas: Daugiabučiai gyvenamieji namai, Burbiškių g. 6, Vilnius. Statybos projektas.
A1272	SPDV / Arch. Lijana Jančytė	
	Arch. Ieva Paškonytė	Statinio numeris ir pavadinimas: Daugiabutis gyvenamasis namas Nr. 3
		Dokumento pavadinimas: Ketvirto aukšto planas. Korpusas D1 M1:100
LT	Statytojas: UAB „Cellijus“	Dokumento žymuo: 2017/49-03-TP-SA-D.01.3.4
		Laida
		Lapas
		Lapų
		D.01.3.4
		-

D1 Antresolės aukšto patalpų eksplikacija			
Buto Nr.	Patalpos Nr.	Patalpos pavadinimas	Plotas kv.m
D1-4.01			
	4	Tambūras	2,06
	5	Kambarys	12,21
	6	Kambarys	10,76
			25,03 m ²
D1-4.02			
	4	Kambarys	14,48
	5	Vonios kambarys	5,64
	6	Drabužinė	9,07
			29,19 m ²
D1-4.03			
	6	Tambūras	3,88
	7	Vonios kambarys	4,83
	8	Drabužinė	6,02
	9	Kambarys	11,71
	10	Virtuvė/Svetainė	9,52
			35,96 m ²
D1-4.04			
	6	Tambūras	1,86
	7	Vonios kambarys	2,98
	8	Kambarys	7,28
	9	Kambarys	7,26
			19,38 m ²
D1-4.05			
	5	Kambarys	10,52
	6	Drabužinė	4,17
			14,69 m ²
D1-4.06			
	8	Tambūras	2,68
	9	Kambarys	9,12
	10	Kambarys	14,48
	11	Drabužinė	7,26
	12	Vonios kambarys	3,65
			37,19 m ²
			161,44 m²

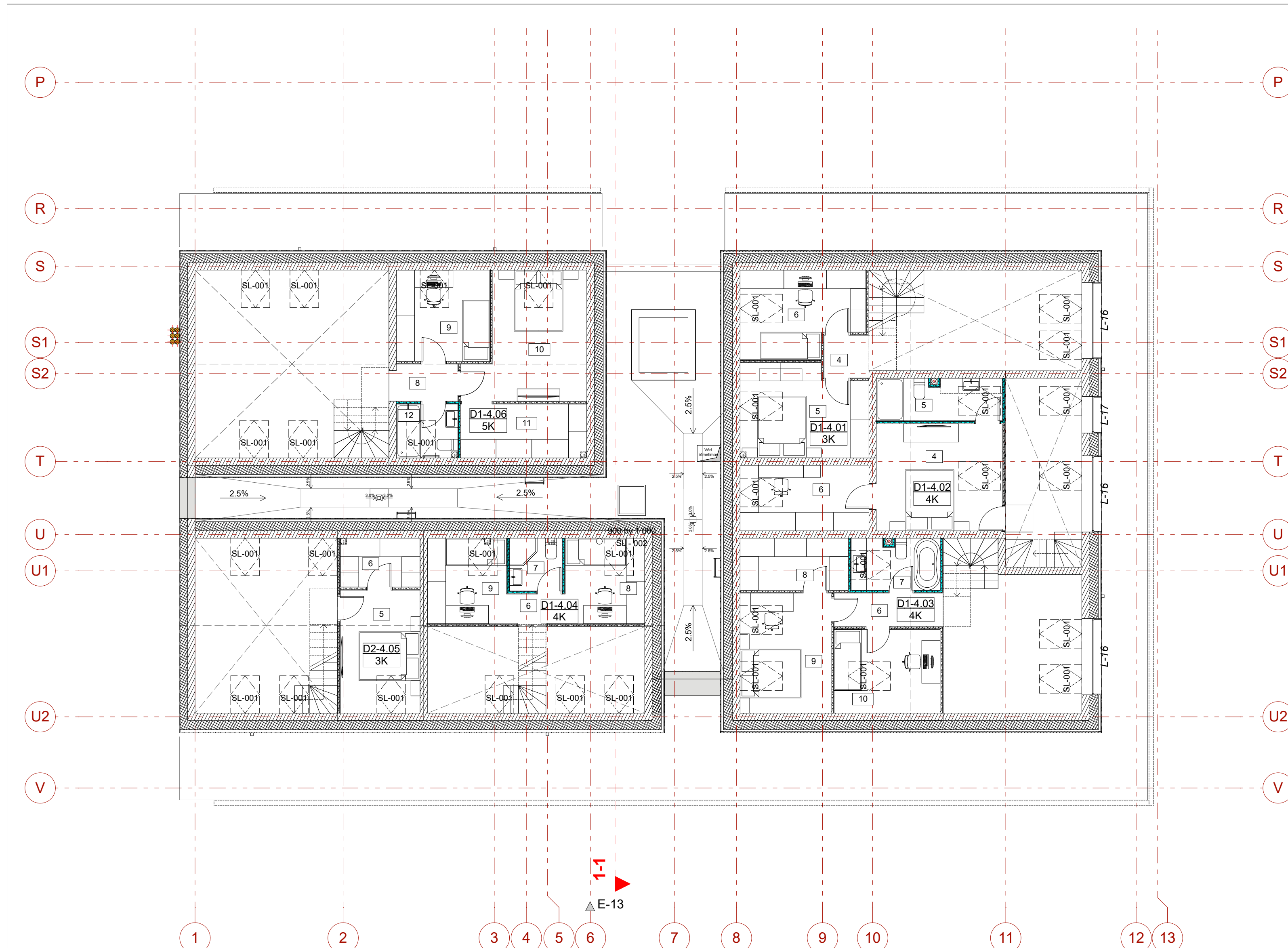

GRAFINIS ŽYMĖJIMAS

- GB konstrukcijos
- Šilumos izoliacija
- Gipso kartono pertvaros (100 mm)
- Silikatinų plytų mūras (250 mm)
- Silikatinų plytų mūras (120 mm)
- Silikatinų blokelių mūras (240 mm)
- Neigaliųjų vedimo sistema (juostelės)
- Neigaliųjų išėjimieji paviršiai (apvalūs kauburėliai)
- Pėsčiųjų takai - trinkelės
- Terasų danga - trinkelės
- Apšvietimo taškai

SUTARTINIAI ŽYMĖJIMAI

- GGR-1 ST-1 Grindų, stogo detalės žymėjimas
- Vandens surinkimo įlaja, trapas
- A3-1.04 Buto numeris
- 2K Kambarių skaičius
- 1 Patalpos numeris

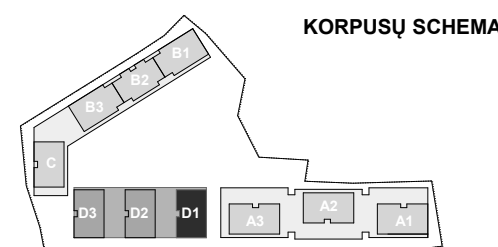

A	2020-11-30	Statybos leidimui, konkursui ir statybai
LAIDA	ĮŠLEIDIMO DATA	Laidos statusas, keitimo priežastis (jei taikoma)
<p>Atestato Nr. VILNIAUS ARCHITECTŲ STUDIJA P. Lukšio g. 32, LT-08222 Vilnius www.vas.lt</p> <p>Statinio projekto pavadinimas: Daugiabučiai gyvenamieji namai, Burbiškių g. 6, Vilnius. Statybos projektas.</p> <p>Statinio numeris ir pavadinimas: Daugiabutis gyvenamasis namas Nr. 3</p> <p>Statytojas: UAB „Cellijus“</p> <p>Dokumento pavadinimas: Antresolių aukšto planas. Korpusas D1 M1:100</p> <p>Dokumento žymuo: 2017/49-03-TP-SA-D.01.3.5</p>		
LT	Laida	A
	Lapas	A
	Lapų	-

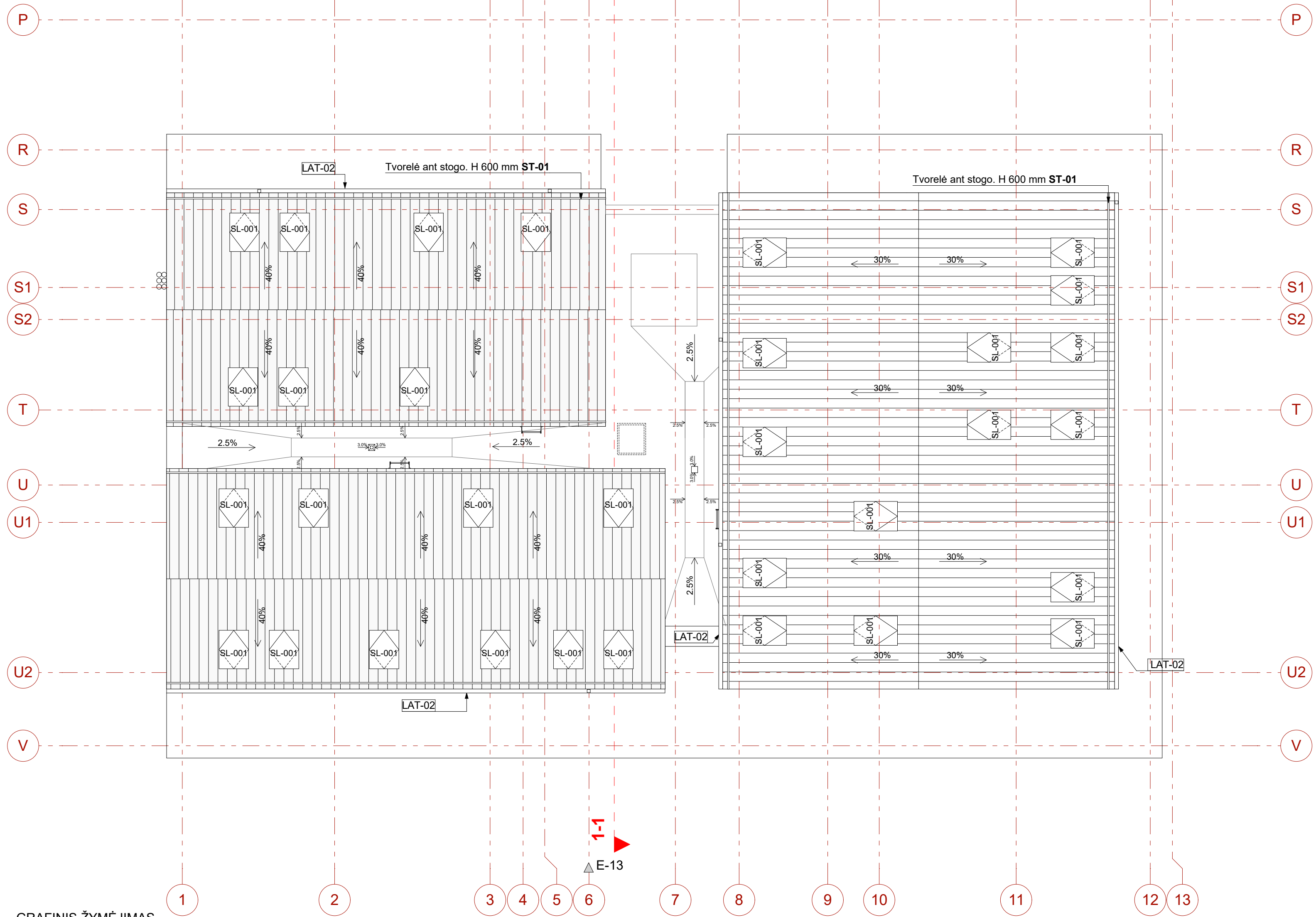

GRAFINIS ŽYMĖJIMAS

- GB konstrukcijos
- Šilumos izoliacija
- Gipso kartono pertvaros (100 mm)
- Silikatinų plytų mūras (250 mm)
- Silikatinų plytų mūras (120 mm)
- Silikatinų blokelių mūras (240 mm)
- Neigaliųjų vedimo sistema (juostelės)
- Neigaliųjų išėjimieji paviršiai (apvalūs kauburėliai)
- Pėsčiųjų takai - trinkelės
- Terasų danga - trinkelės
- Apšvietimo taškai

SUTARTINIAI ŽYMĖJIMAI

- GGR-1 ST-1 Grindų, stogo detalės žymėjimas
- Vandens surinkimo įtaka, trapas
- A3-1.04 Buto numeris
- 2K Kambarių skaičius
- 1 Patalpos numeris

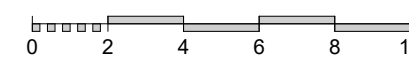
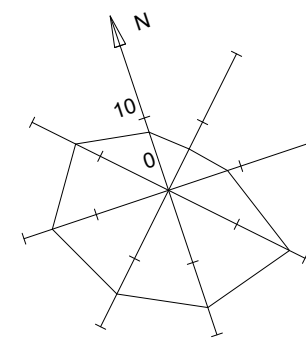
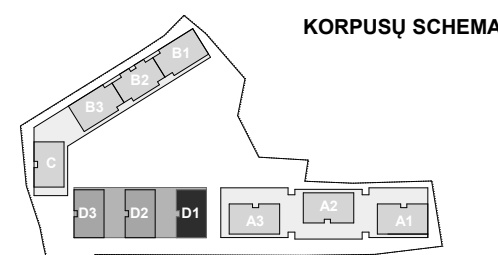

A	2020-11-30	Statybos leidimui, konkursui ir statybai
LAIDA	ĮŠLEIDIMO DATA	Laidos statusas, keitimo priežastis (jei taikoma)

Atestato Nr. A868 A1272 Arch. Lijana Jančytė Ieva Paškonytė	 VILNIAUS ARCHITEKTŪROS STUDIJA P. Lukšio g. 32, LT-08222 Vilnius www.vas.lt	Statinio projekto pavadinimas: Daugiabučiai gyvenamieji namai, Burbiškių g. 6, Vilnius. Statybos projektas.	Laida
		Statinio numeris ir pavadinimas: Daugiabutis gyvenamasis namas Nr. 3	
Statytojas: UAB „Cellijus“		Dokumento pavadinimas: Stogo planas. Korpusas D1 M1:100	A
LT		Dokumento žymuo: 2017/49-03-TP-SA-D.01.3.6	Lapas Lapų D.01.36 -

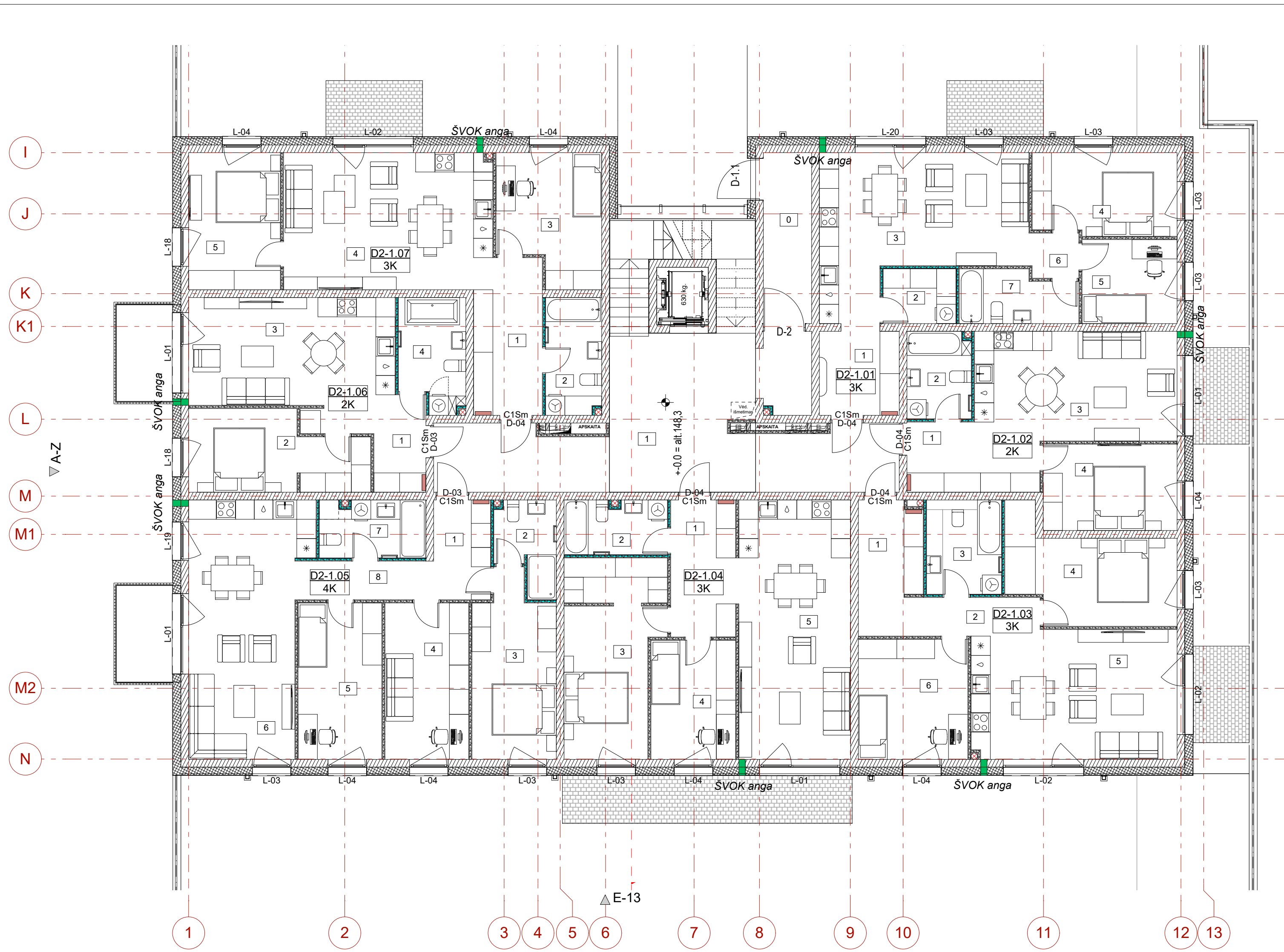

D2 Pirmo aukšto patalpų eksplikacija			
Buto Nr.	Patalpos Nr.	Patalpos pavadinimas	Plotas kv.m
D2-0.01	0	Tambūras	8,12
			8,12 m ²
D2-1.01	1	Tambūras	6,76
	2	Pagalbinė pat.	3,85
	3	Virtuvė/Svetainė	26,68
	4	Kambarys	11,39
	5	Kambarys	7,67
	6	Koridorius	2,03
	7	Vonios kambarys	5,71
		64,09 m ²	
D2-1.02	1	Tambūras	7,95
	2	Vonios kambarys	5,35
	3	Virtuvė/Svetainė	21,86
	4	Kambarys	11,16
		46,32 m ²	
D2-1.03	1	Tambūras	7,73
	2	Koridorius	4,63
	3	Vonios kambarys	6,83
	4	Kambarys	14,72
	5	Virtuvė/Svetainė	26,58
	6	Kambarys	12,68
		73,17 m ²	
D2-1.04	1	Tambūras	8,73
	2	Vonios kambarys	5,34
	3	Kambarys	17,55
	4	Kambarys	9,74
	5	Virtuvė/Svetainė	28,39
		69,75 m ²	
D2-1.05	1	Tambūras	6,90
	2	Vonios kambarys	4,73
	3	Kambarys	13,79
	4	Kambarys	12,64
	5	Kambarys	12,64
	6	Virtuvė/Svetainė	28,21
	7	Vonios kambarys	5,84
	8	Koridorius	4,14
		88,89 m ²	
D2-1.06	1	Tambūras	4,23
	2	Kambarys	12,63
	3	Virtuvė/Svetainė	24,44
	4	Vonios kambarys	6,87
		48,17 m ²	
D2-1.07	1	Tambūras	10,00
	2	Vonios kambarys	6,29
	3	Kambarys	12,29
	4	Virtuvė/Svetainė	28,02
	5	Kambarys	12,14
		68,74 m ²	
D3 - 0.00	1	Koridorius	0,00
			0,00 m ²
			467,25 m²

GRAFINIS ŽYMĖJIMAS

- GB konstrukcijos
- Šilumos izoliacija
- Gipso kartono pertvaros (100 mm)
- Silikatinų plytų mūras (250 mm)
- Silikatinų plytų mūras (120 mm)
- Silikatinų blokelių mūras (240 mm)
- Neigaliųjų vedimo sistema (juostelės)
- Neigaliųjų išėjimieji paviršiai (apvalūs kauburėliai)
- Pėsčiųjų takai - trinkelės
- Terasų danga - trinkelės
- Apšvietimo taškai

SUTARTINIAI ŽYMĖJIMAI

- GGR-1
- ST-1
- Grindų, stogo detalės žymėjimas
- Vandens surinkimo įlaja, trapas
- A3-1.04 Buto numeris
- 2K Kambarių skaičius
- 1 Patalpos numeris

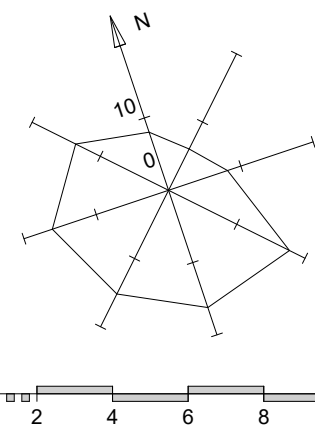
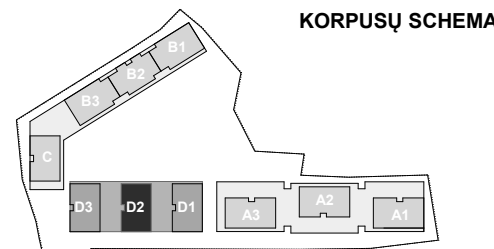

A	2020-11-30	Statybos leidimui, konkursui ir statybai
LAIDA	IŠLEIDIMO DATA	Laidos statusas, keitimo priežastis (jei taikoma)
Atestato Nr.	VILNIAUS ARCHITECTŪROS STUDIJA	P. Lukšio g. 32, LT-08222 Vilnius www.vas.lt
A868	SPV / Arch.	Daiva Pauliukonienė
A1272	SPDV / Arch.	Lijana Jančytė
	Arch.	Ieva Paškonytė
LT	Statytojas: UAB „Cellijus“	Statinio projekto pavadinimas: Daugiabučiai gyvenamieji namai, Burbiškių g. 6, Vilnius. Statybos projektas. Statinio numeris ir pavadinimas: Daugiabutis gyvenamasis namas Nr. 3 Dokumento pavadinimas: Pirmo aukšto planas. Korpusas D2 M1:100 Dokumento žymuo: 2017/49-03-TP-SA-D.01.4.1
		Laida
		A
		Lapas
		Lapų
		D.01.4.1
		-

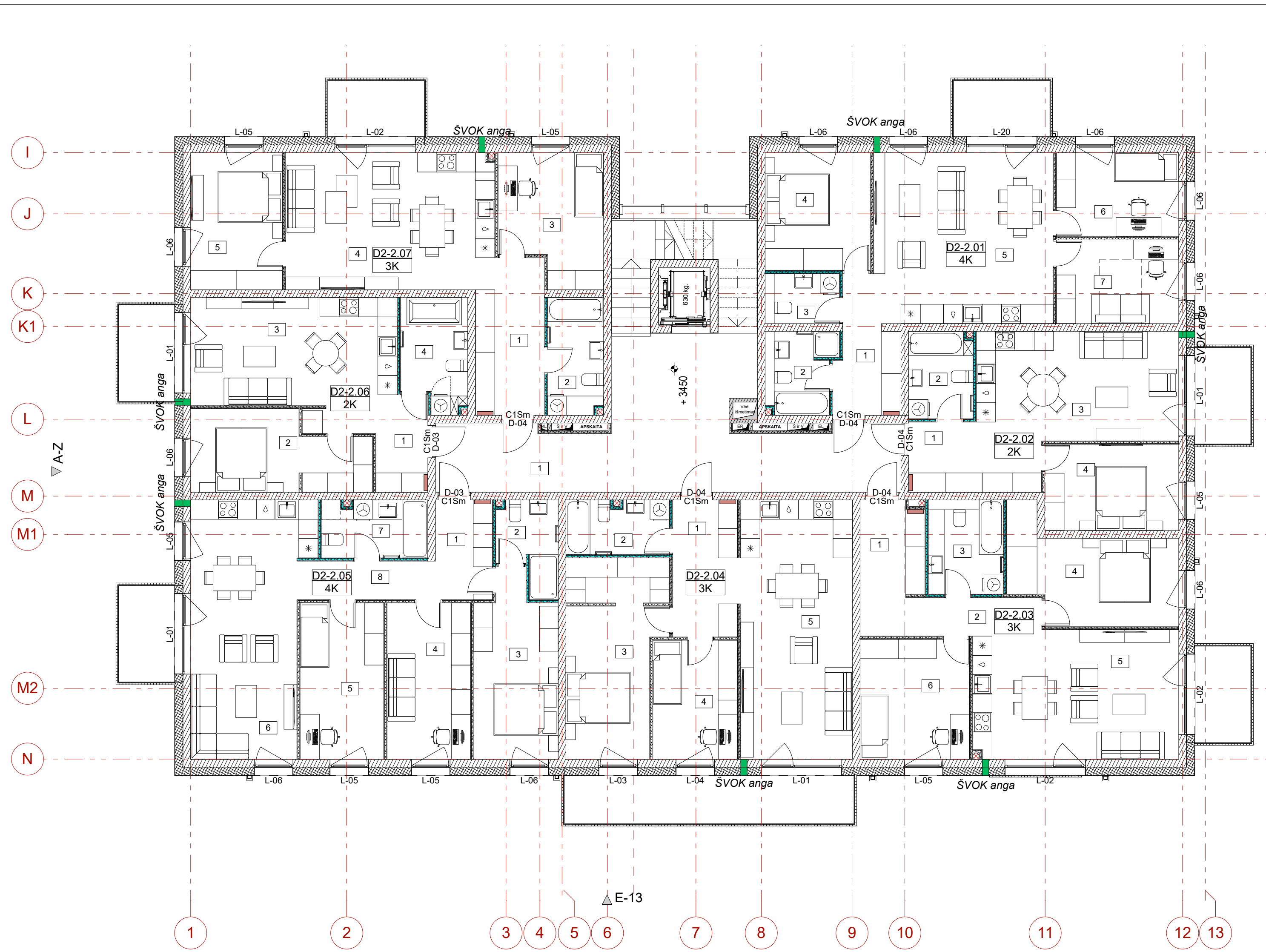

D2 Antro aukšto patalpų eksplikacija			
Buto Nr.	Patalpos Nr.	Patalpos pavadinimas	Plotas kv.m
D2-2.01	1	Tambūras	7,03
	2	Vonios kambarys	5,35
	3	San. mazgas	3,58
	4	Kambarys	11,97
	5	Virtuvė/Svetainė	30,05
	6	Kambarys	9,92
	7	Kambarys	9,88
			77,78 m ²
D2-2.02	1	Tambūras	7,95
	2	Vonios kambarys	5,35
	3	Virtuvė/Svetainė	21,86
	4	Kambarys	11,16
			46,32 m ²
D2-2.03	1	Tambūras	7,73
	2	Koridorius	4,63
	3	Vonios kambarys	6,83
	4	Kambarys	14,57
	5	Virtuvė/Svetainė	26,58
	6	Kambarys	12,68
			73,02 m ²
D2-2.04	1	Tambūras	8,73
	2	Vonios kambarys	5,34
	3	Kambarys	17,55
	4	Kambarys	9,74
	5	Virtuvė/Svetainė	28,39
			69,75 m ²
D2-2.05	1	Tambūras	6,93
	2	Vonios kambarys	4,73
	3	Kambarys	13,79
	4	Kambarys	12,64
	5	Kambarys	12,64
	6	Virtuvė/Svetainė	28,21
	7	Vonios kambarys	5,84
	8	Koridorius	4,14
			88,92 m ²
D2-2.06	1	Tambūras	4,23
	2	Kambarys	12,63
	3	Virtuvė/Svetainė	24,44
	4	Vonios kambarys	6,87
			48,17 m ²
D2-2.07	1	Tambūras	10,00
	2	Vonios kambarys	6,29
	3	Kambarys	12,29
	4	Virtuvė/Svetainė	28,02
	5	Kambarys	12,14
			68,74 m ²
D3-0.00	1	Koridorius	0,00
			472,70 m²

GRAFINIS ŽYMĖJIMAS

- GB konstrukcijos
- Šilumos izoliacija
- Gipso kartono pertvaros (100 mm)
- Silikatinų plytų mūras (250 mm)
- Silikatinų plytų mūras (120 mm)
- Silikatinų blokelių mūras (240 mm)
- Neigaliųjų vedimo sistema (juostelės)
- Neigaliųjų išėjimieji paviršiai (apvalūs kauburėliai)
- Pėsčiųjų takai - trinkelės
- Terasų danga - trinkelės
- Apšvietimo taškai

SUTARTINIAI ŽYMĖJIMAI

- GGR-1
- ST-1
- Grindų, stogo detalės žymėjimas
- Vandens surinkimo įlaja, trapas
- A3-1.04 Buto numeris
- 2K Kambarių skaičius
- 1 Patalpos numeris

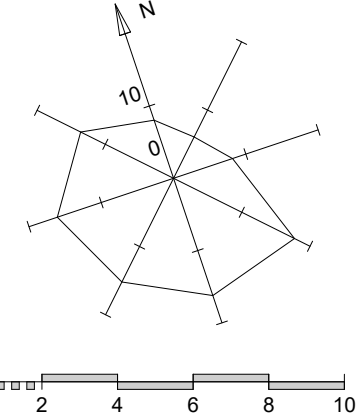
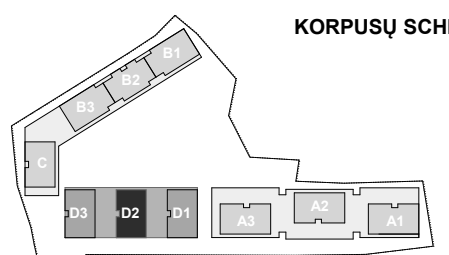

A	2020-11-30	Statybos leidimui, konkursui ir statybai
LAIDA	IŠLEIDIMO DATA	Laidos statusas, keitimo priežastis (jei taikoma)
Atestato Nr.	VILNIAUS ARCHITECTŪROS STUDIJA	P. Lukšio g. 32, LT-08222 Vilnius www.vas.lt
A868	SPV / Arch.	Daiva Pauliukonienė
A1272	SPDV / Arch.	Lijana Jančytė
	Arch.	Ieva Paškonytė
LT	Statytojas: UAB „Cellijus“	Statinio projekto pavadinimas: Daugiabučiai gyvenamieji namai, Burbiškių g. 6, Vilnius. Statybos projektas. Statinio numeris ir pavadinimas: Daugiabutis gyvenamasis namas Nr. 3 Dokumento pavadinimas: Antro aukšto planas. Korpusas D2 M1:100 Dokumento žymuo: 2017/49-03-TP-SA-D.01.4.2
	Laida	A
	Lapas	D.01.4.2
	Lapų	-

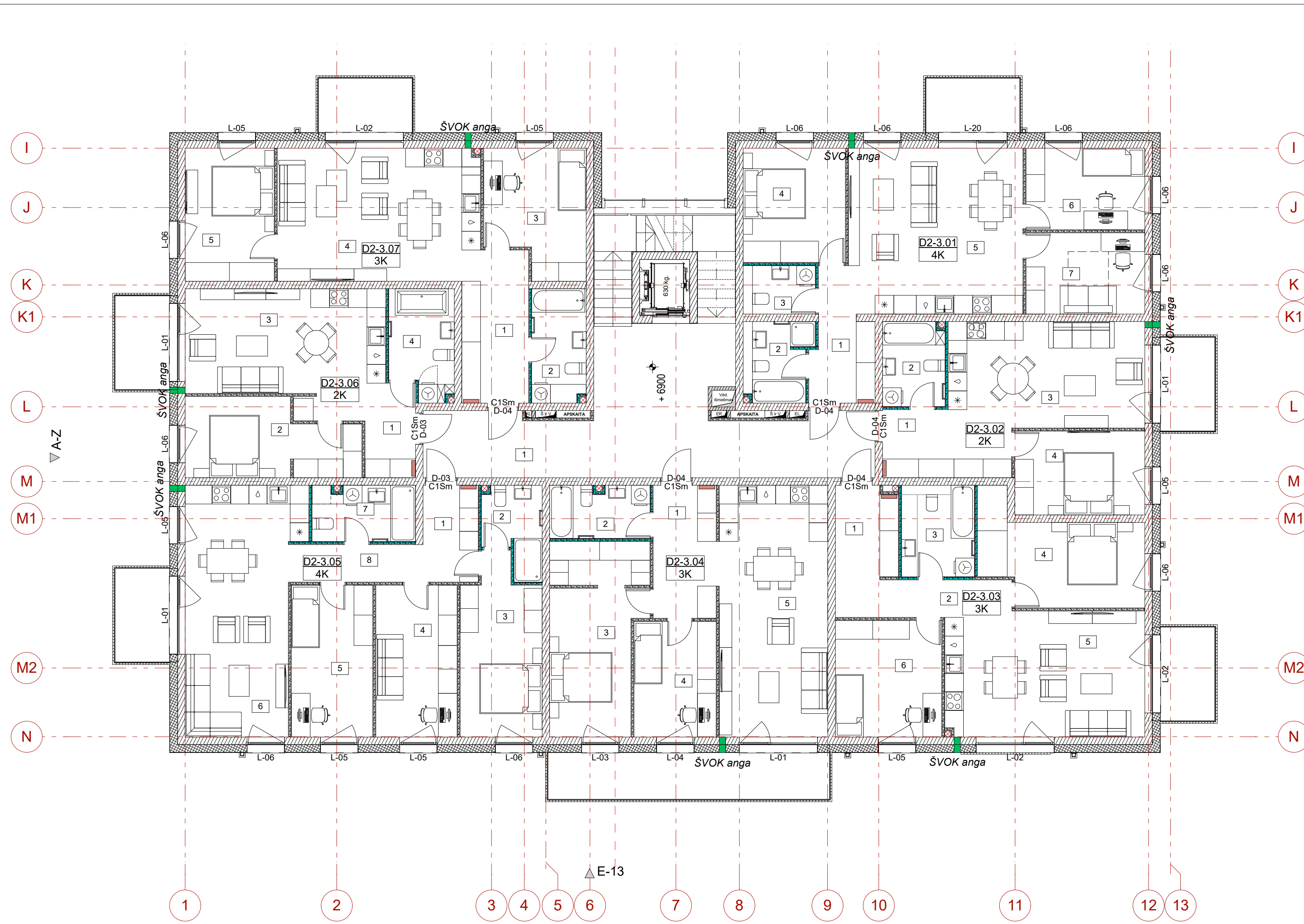

D2 Trečio aukšto patalpų eksplikacija			
Buto Nr.	Patalpos Nr.	Patalpos pavadinimas	Plotas kv.m
D2-3.01	1	Tambūras	7,03
	2	Vonios kambarys	5,35
	3	San. mazgas	3,58
	4	Kambarys	11,97
	5	Virtuvė/Svetainė	30,05
	6	Kambarys	9,92
	7	Kambarys	9,88
			77,78 m ²
D2-3.02	1	Tambūras	7,95
	2	Vonios kambarys	5,35
	3	Virtuvė/Svetainė	21,86
	4	Kambarys	11,16
			46,32 m ²
D2-3.03	1	Tambūras	7,73
	2	Koridorius	4,63
	3	Vonios kambarys	6,83
	4	Kambarys	14,57
	5	Virtuvė/Svetainė	26,58
	6	Kambarys	12,68
			73,02 m ²
D2-3.04	1	Tambūras	8,73
	2	Vonios kambarys	5,34
	3	Kambarys	17,55
	4	Kambarys	9,74
	5	Virtuvė/Svetainė	28,39
			69,75 m ²
D2-3.05	1	Tambūras	6,90
	2	Vonios kambarys	4,73
	3	Kambarys	13,79
	4	Kambarys	12,64
	5	Kambarys	12,64
	6	Virtuvė/Svetainė	28,29
	7	Vonios kambarys	5,84
	8	Koridorius	4,14
			88,97 m ²
D2-3.06	1	Tambūras	4,23
	2	Kambarys	12,63
	3	Virtuvė/Svetainė	24,44
	4	Vonios kambarys	6,87
			48,17 m ²
D2-3.07	1	Tambūras	10,00
	2	Vonios kambarys	6,29
	3	Kambarys	12,29
	4	Virtuvė/Svetainė	28,02
	5	Kambarys	12,14
			68,74 m ²
D3-0.00	1	Koridorius	0,00
			0,00 m ²
			472,75 m²

GRAFINIS ŽYMĖJIMAS

- GB konstrukcijos
- Šilumos izoliacija
- Gipso kartono pertvaros (100 mm)
- Silikatinų plytų mūras (250 mm)
- Silikatinų plytų mūras (120 mm)
- Silikatinų blokelių mūras (240 mm)
- Neigaliųjų vedimo sistema (juostelės)
- Neigaliųjų išėjimieji paviršiai (apvalūs kauburėliai)
- Pėsčiųjų takai - trinkelės
- Terasų danga - trinkelės
- Apšvietimo taškai

SUTARTINIAI ŽYMĖJIMAI

- GGR-1
- ST-1
- Grindų, stogo detalės žymėjimas
- Vandens surinkimo įlaja, trapas
- A3-1.04 Buto numeris
- 2K Kambarių skaičius
- 1 Patalpos numeris

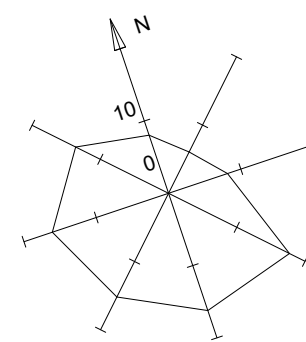
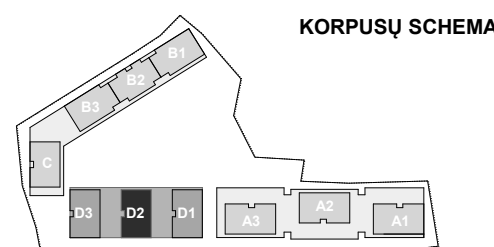

A	2020-11-30	Statybos leidimui, konkursui ir statybai
LAIDA	IŠLEIDIMO DATA	Laidos statusas, keitimo priežastis (jei taikoma)
Atestato Nr.	VILNIAUS ARCHITECTŪROS STUDIJA	P. Lukšio g. 32, LT-08222 Vilnius www.vas.lt
A868	SPV / Arch.	Daiva Pauliukonienė
A1272	SPDV / Arch.	Lijana Jančytė
	Arch.	Ieva Paškonytė
Statytojas: UAB „Cellijus“		Statinio projekto pavadinimas: Daugiabučiai gyvenamieji namai, Burbiškių g. 6, Vilnius. Statybos projektas.
		Statinio numeris ir pavadinimas: Daugiabutis gyvenamasis namas Nr. 3
		Dokumento pavadinimas: Trečio aukšto planas. Korpusas D2 M1:100
		Dokumento žymuo: 2017/49-03-TP-SA-D.01.4.3
LT	Laida	A
	Lapas	Lapų
	D.01.4.3	-

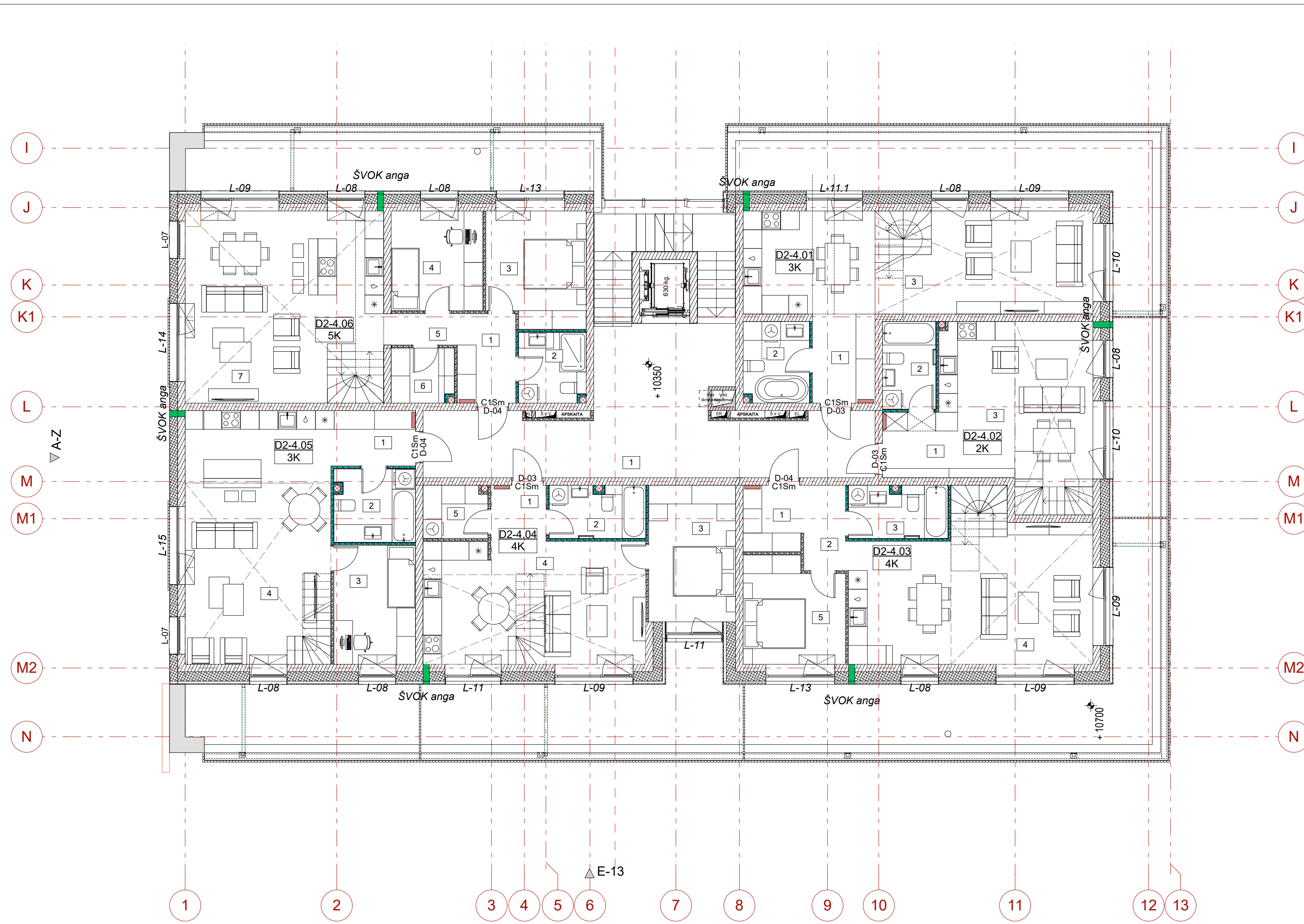

D2 Ketvirto aukšto patalpų eksplikacija			
Buto Nr.	Patalpos Nr.	Patalpos pavadinimas	Plotas kv.m
D2-4.01	1	Tambūras	5,84
	2	Vonios kambarys	5,44
	3	Virtuvė/Svetainė	38,15
			49,43 m ²
D2-4.02	1	Tambūras	5,17
	2	Vonios kambarys	4,76
	3	Virtuvė/Svetainė	25,21
			35,14 m ²
D2-4.03	1	Tambūras	6,25
	2	Koridorius	1,69
	3	Vonios kambarys	5,28
	4	Virtuvė/Svetainė	34,49
	5	Kambarys	10,97
			58,68 m ²
D2-4.04	1	Tambūras	3,19
	2	Vonios kambarys	5,11
	3	Kambarys	12,49
	4	Virtuvė/Svetainė	28,65
	5	Sandėliukas	3,43
			52,87 m ²
D2-4.05	1	Tambūras	4,93
	2	Vonios kambarys	6,01
	3	Kambarys	9,94
	4	Virtuvė/Svetainė	36,46
			57,34 m ²
D2-4.06	1	Tambūras	5,64
	2	Vonios kambarys	4,79
	3	Kambarys	11,75
	4	Kambarys	9,50
	5	Koridorius	2,30
	6	Sandėliukas	3,46
	7	Virtuvė/Svetainė	37,59
			75,03 m ²
D3-0.00	1	Koridorius	0,00
			0,00 m ²
			328,49 m²

GRAFINIS ŽYMĖJIMAS

- GB konstrukcijos
- Šilumos izoliacija
- Gipso kartono pertvaros (100 mm)
- Silikatinų plytų mūras (250 mm)
- Silikatinų plytų mūras (120 mm)
- Silikatinų blokelių mūras (240 mm)
- Neigaliųjų vedimo sistema (juostelės)
- Neigaliųjų išėjimai paviršiai (apvalūs kauburėliai)
- Pėsčiųjų takai - trinkelės
- Terasų danga - trinkelės
- Apšvietimo taškai

SUTARTINIAI ŽYMĖJIMAI

- GGR-1 Grindų, stogo detalės žymėjimas
- SI-1 Vandens surinkimo įlaja, trapas
- A3-1.04 Buto numeris
- 2K Kambarių skaičius
- 1 Patalpos numeris

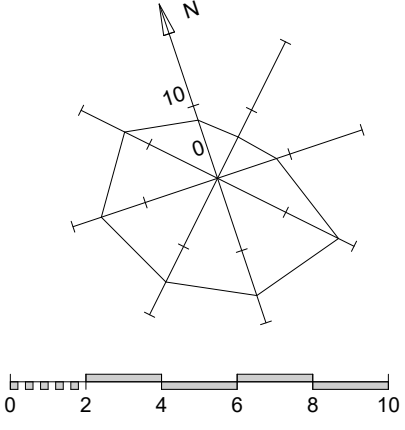
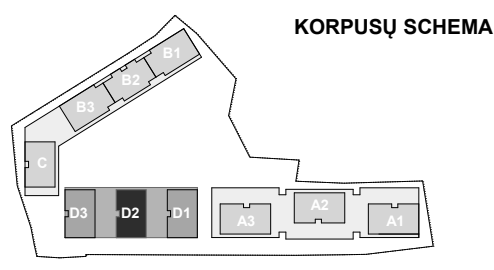

A	2020-11-30	Statybos leidimui, konkursui ir statybai
LAIDA	IŠLEIDIMO DATA	Laidos statusas, keitimo priežastis (jei taikoma)
		Statinio projekto pavadinimas: Daugiabučiai gyvenamieji namai, Burbiškių g. 6, Vilnius. Statybos projektas.
Atestato Nr. A868 A1272 Arch. Lijana Jančytė Ieva Paškonytė		Statinio numeris ir pavadinimas: Daugiabutis gyvenamasis namas Nr. 3
Statytojas: UAB „Cellijus“		Dokumento pavadinimas: Ketvirto aukšto planas. Korpusas D2 M1:100
Dokumento žymuo: 2017/49-03-TP-SA-D.01.4.4		Laida A Lapas Lapų D.01.4.4 -

D2 Antresolės aukšto patalpų eksplikacija			
Buto Nr.	Patalpos Nr.	Patalpos pavadinimas	Plotas kv.m
D2-4.01			
	4	Tambūras	2,06
	5	Kambarys	12,21
	6	Kambarys	10,76
			25,03 m ²
D2-4.02			
	4	Kambarys	14,48
	5	Vonios kambarys	5,64
	6	Drabužinė	9,07
			29,19 m ²
D2-4.03			
	6	Tambūras	3,88
	7	Vonios kambarys	4,83
	8	Drabužinė	6,02
	9	Kambarys	11,71
	10	Virtuvė/Svetainė	9,52
			35,96 m ²
D2-4.04			
	6	Tambūras	1,86
	7	Vonios kambarys	2,98
	8	Kambarys	7,28
	9	Kambarys	7,26
			19,38 m ²
D2-4.05			
	5	Kambarys	10,52
	6	Drabužinė	4,17
			14,69 m ²
D2-4.06			
	8	Tambūras	2,68
	9	Kambarys	9,12
	10	Kambarys	14,47
	11	Drabužinė	7,26
	12	Vonios kambarys	3,55
			37,08 m ²
			161,33 m²

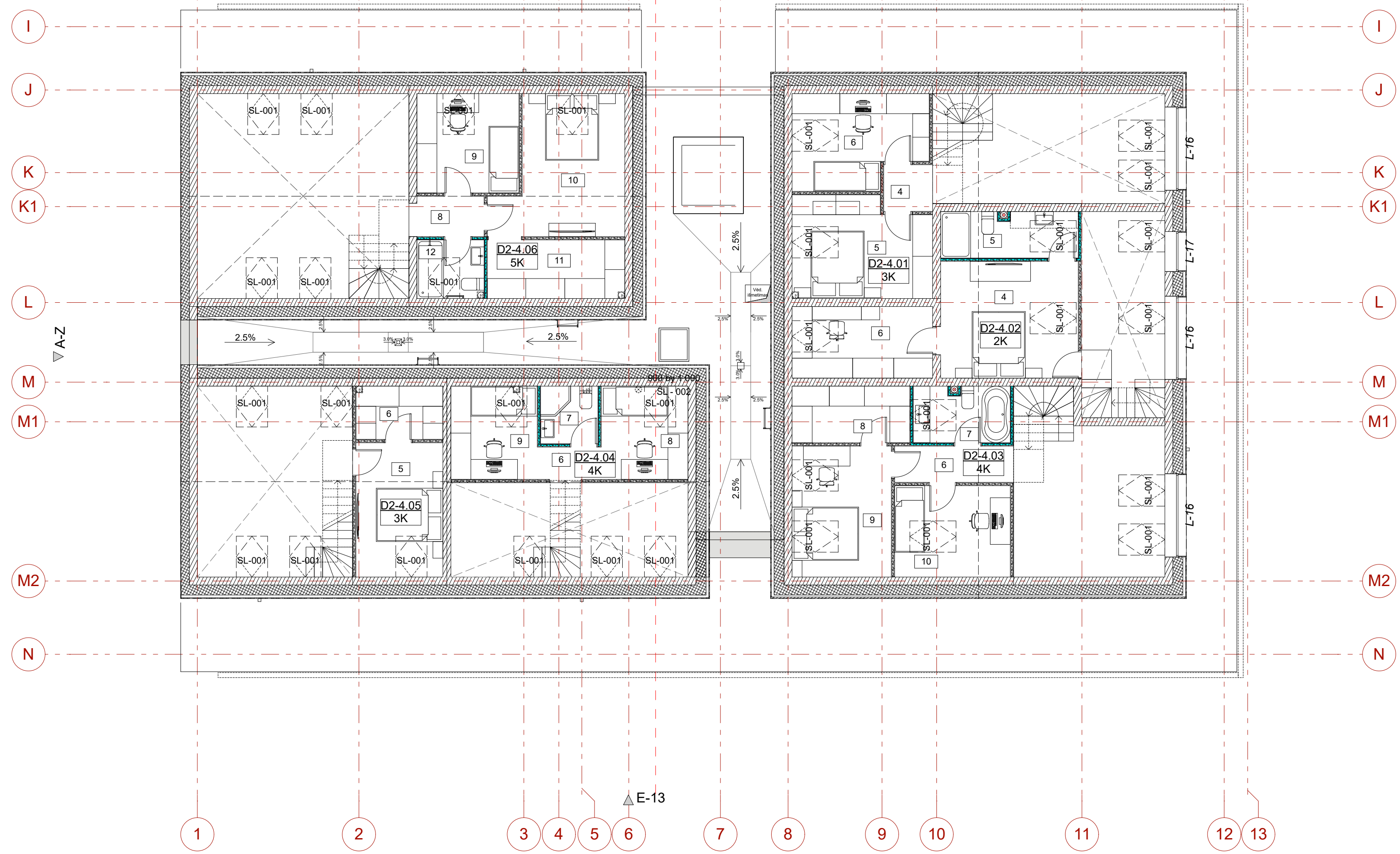

GRAFINIS ŽYMĖJIMAS

- GB konstrukcijos
- Šilumos izoliacija
- Gipso kartono pertvaros (100 mm)
- Silikatinų plytų mūras (250 mm)
- Silikatinų plytų mūras (120 mm)
- Silikatinų blokelių mūras (240 mm)
- Neigaliųjų vedimo sistema (juostelės)
- Neigaliųjų išėjimieji paviršiai (apvalūs kauburėliai)
- Pėsčiųjų takai - trinkelės
- Terasų danga - trinkelės
- Apšvietimo taškai

SUTARTINIAI ŽYMĖJIMAI

- GGR-1
- ST-1
- Grindų, stogo detalės žymėjimas
- Vandens surinkimo įtaka, trapas
- A3-1.04 Buto numeris
- 2K Kambarių skaičius
- 1 Patalpos numeris

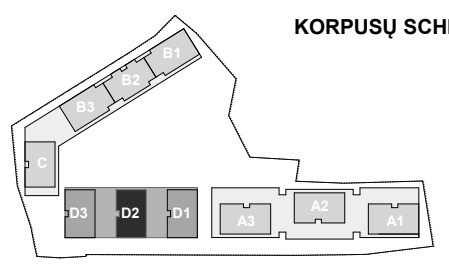

A	2020-11-30	Statybos leidimui, konkursui ir statybai
LAIDA	ĮŠLEIDIMO DATA	Laidos statusas, keitimo priežastis (jei taikoma)

Atestato Nr. A868 A1272	Arch. SPV / Arch. Daiva Pauliukonienė SPDV / Arch. Lijana Jančytė Arch. Ieva Paškonytė	P. Lukšio g. 32, LT-08222 Vilnius www.vas.lt	Statinio projekto pavadinimas: Daugiabučiai gyvenamieji namai, Burbiškių g. 6, Vilnius. Statybos projektas.	Laida A
			Statinio numeris ir pavadinimas: Daugiabutis gyvenamasis namas Nr. 3	
Statytojas: UAB „Cellijus“			Dokumento pavadinimas: Antresolių aukšto planas. Korpusas D2 M1:100	Lapas A
Dokumento žymuo: 2017/49-03-TP-SA-D.01.4.5			Lapų D.01.4.5	Lapų -

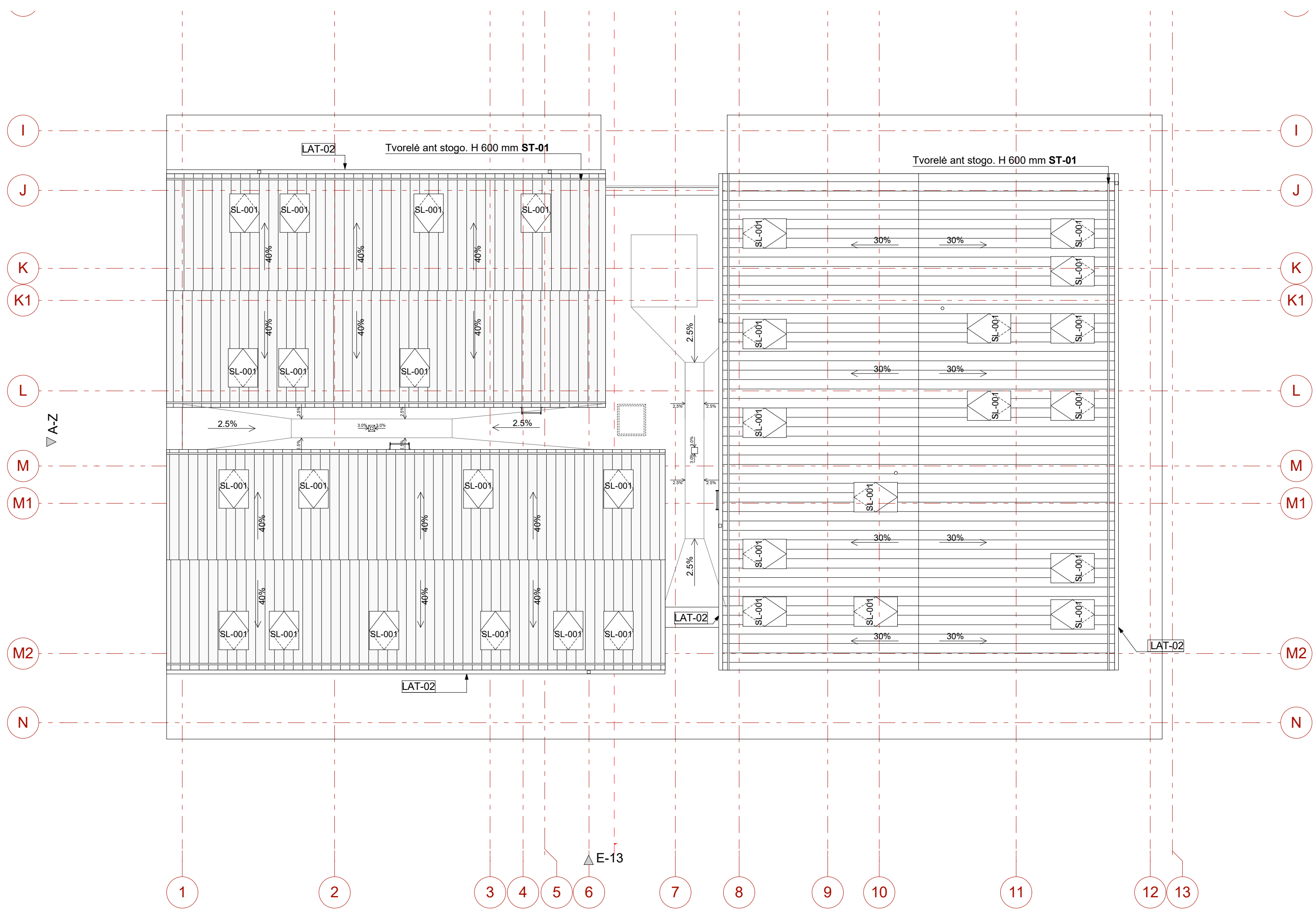

GRAFINIS ŽYMĖJIMAS

- GB konstrukcijos
- Šilumos izoliacija
- Gipso kartono pertvaros (100 mm)
- Silikatinų plytų mūras (250 mm)
- Silikatinų plytų mūras (120 mm)
- Silikatinų blokelių mūras (240 mm)
- Neigaliųjų vedimo sistema (juostelės)
- Neigaliųjų išėjimieji paviršiai (apvalūs kauburėliai)
- Pėsčiųjų takai - trinkelės
- Terasų danga - trinkelės
- Apšvietimo taškai

SUTARTINIAI ŽYMĖJIMAI

- GGR-1 ST-1 Grindų, stogo detalės žymėjimas
- Vandens surinkimo įtaja, trapas
- A3-1.04 2K Buto numeris
Kambarių skaičius
- Patalpos numeris

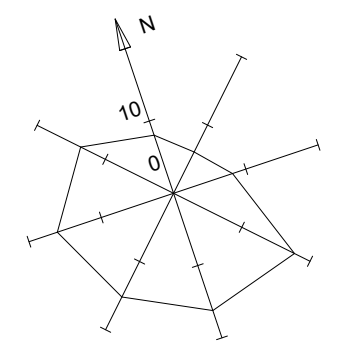
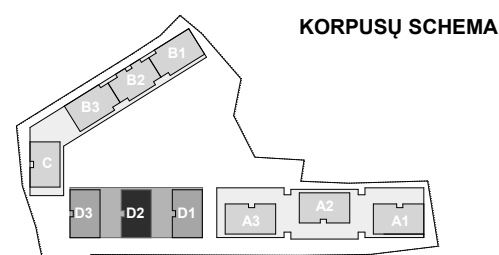

A	2020-11-30	Statybos leidimui, konkursui ir statybai
LAIDA	IŠLEIDIMO DATA	Laidos statusas, keitimo priežastis (jei taikoma)
Atestato Nr. VILNIAUS ARCHITECTŲ STUDIJA P. Lukšio g. 32, LT-08222 Vilnius A868 SPV / Arch. Daiva Pauliukonienė www.vas.lt A1272 SPDV / Arch. Lijana Jančytė Arch. Ieva Paškonytė		Statinio projekto pavadinimas: Daugiabučiai gyvenamieji namai, Burbiškių g. 6, Vilnius. Statybos projektas. Statinio numeris ir pavadinimas: Daugiabutis gyvenamasis namas Nr. 3
Statytojas: UAB „Celijus“		Dokumento pavadinimas: Stogo planas. Korpusas D2 M1:100 Dokumento žymuo: 2017/49-03-TP-SA-D.01.4.6
LT		Laida A Lapas D.01.46 Lapų -

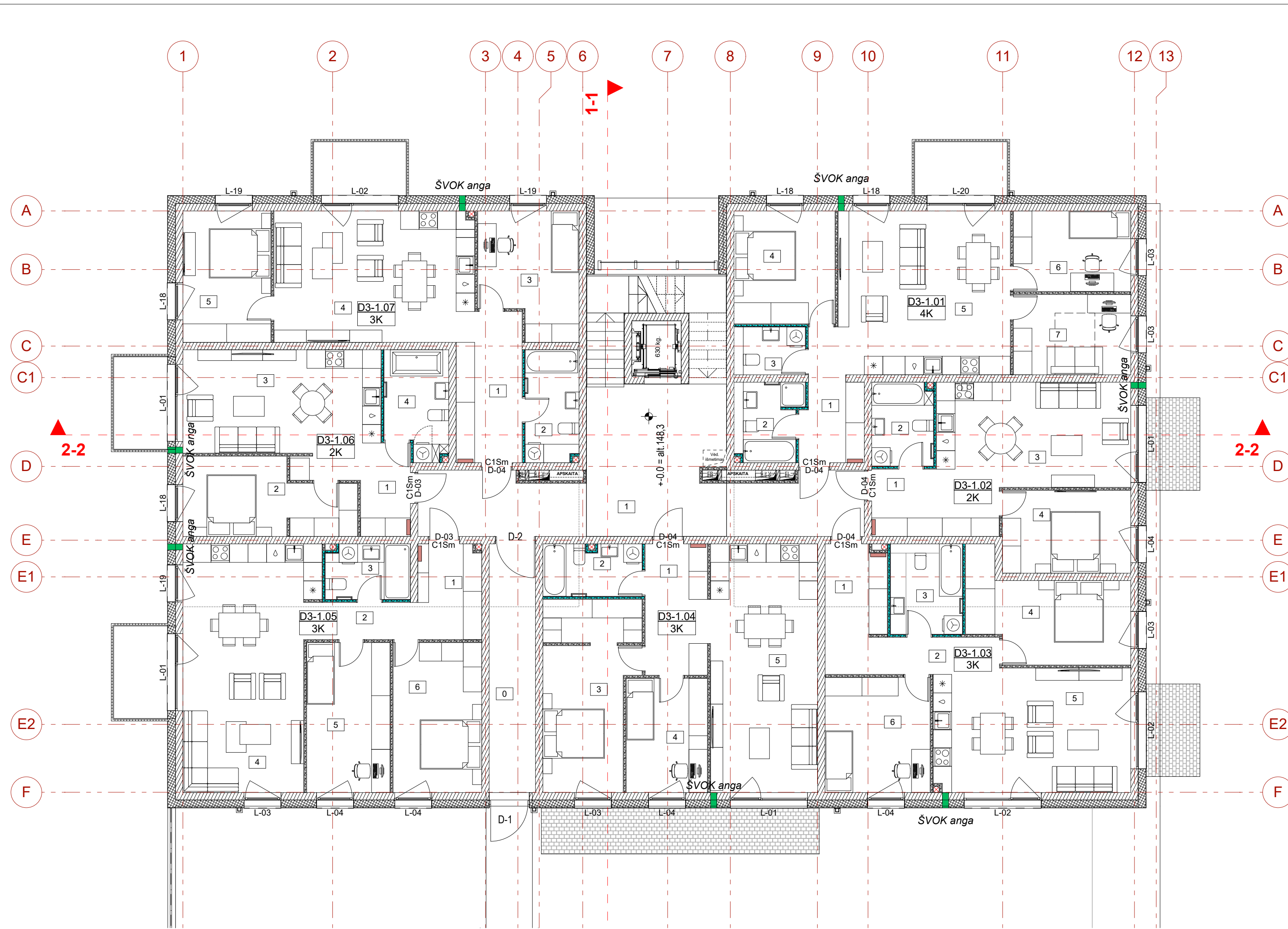

D3 Pirmo aukšto patalpų eksplikacija			
Buto Nr.	Patalpos Nr.	Patalpos pavadinimas	Plotas kv.m
D3-0.00	1	Koridorius	0,00
			0,00 m ²
D3-0.01	0	Tambūras	12,44
			12,44 m ²
D3-1.01	1	Tambūras	7,17
	2	Vonios kambarys	5,35
	3	San. mazgas	3,58
	4	Kambarys	11,97
	5	Virtuvė/Svetainė	30,05
	6	Kambarys	9,92
	7	Kambarys	9,88
			77,92 m ²
D3-1.02	1	Tambūras	7,95
	2	Vonios kambarys	5,35
	3	Virtuvė/Svetainė	21,86
	4	Kambarys	11,16
			46,32 m ²
D3-1.03	1	Tambūras	7,73
	2	Koridorius	4,63
	3	Vonios kambarys	6,83
	4	Kambarys	14,72
	5	Virtuvė/Svetainė	26,58
	6	Kambarys	12,68
			73,17 m ²
D3-1.04	1	Tambūras	8,73
	2	Vonios kambarys	5,34
	3	Kambarys	17,55
	4	Kambarys	9,74
	5	Virtuvė/Svetainė	28,39
			69,75 m ²
D3-1.05	1	Tambūras	6,90
	2	Koridorius	4,27
	3	Vonios kambarys	4,83
	4	Virtuvė/Svetainė	33,09
	5	Kambarys	13,12
	6	Kambarys	13,95
			76,16 m ²
D3-1.06	1	Tambūras	4,23
	2	Kambarys	12,63
	3	Virtuvė/Svetainė	24,44
	4	Vonios kambarys	6,87
			48,17 m ²
D3-1.07	1	Tambūras	10,00
	2	Vonios kambarys	6,29
	3	Kambarys	12,29
	4	Virtuvė/Svetainė	28,05
	5	Kambarys	12,14
			68,77 m ²
			472,70 m²

GRAFINIS ŽYMĖJIMAS

- GB konstrukcijos
- Šilumos izoliacija
- Gipso kartono pertvaros (100 mm)
- Silikatinų plytų mūras (250 mm)
- Silikatinų plytų mūras (120 mm)
- Silikatinų blokelių mūras (240 mm)
- Neigaliųjų vedimo sistema (juostelės)
- Neigaliųjų išėjimieji paviršiai (apvalūs kauburėliai)
- Pėsčiųjų takai - trinkelės
- Terasų danga - trinkelės
- Apšvietimo taškai

SUTARTINIAI ŽYMĖJIMAI

- GGR-1 ST-1 Grindų, stogo detalės žymėjimas
- Vandens surinkimo įtaka, trapas
- A3-1.04 Buto numeris
- 2K Kambarių skaičius
- 1 Patalpos numeris

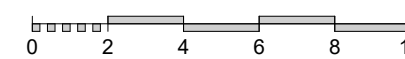
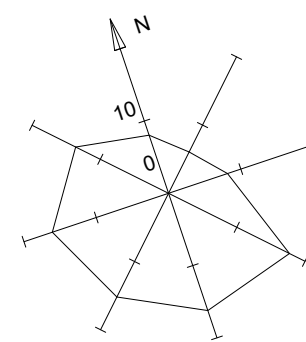
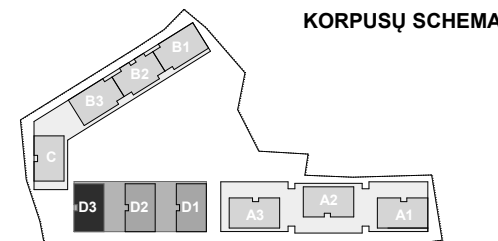

A	2020-11-30	Statybos leidimui, konkursui ir statybai
LAIDA	IŠLEIDIMO DATA	Laidos statusas, keitimo priežastis (jei taikoma)
<p>Atestato Nr. A868 Arch. SPV / Arch. Daiva Pauliukonienė A1272 SPDV / Arch. Lijana Jančytė Arch. Ieva Paškonytė</p>		
<p>Statinio projekto pavadinimas: Daugiabučiai gyvenamieji namai, Burbiškių g. 6, Vilnius. Statybos projektas. Statinio numeris ir pavadinimas: Daugiabutis gyvenamasis namas Nr. 3</p>		
<p>Dokumento pavadinimas: Pirmo aukšto planas. Korpusas D3 M1:100</p>		
<p>Statytojas: UAB „Cellijus“</p>		
<p>Dokumento žymuo: 2017/49-03-TP-SA-D.01.5.1</p>		
Laida	A	
Lapas	Lapų	
D.01.5.1	-	

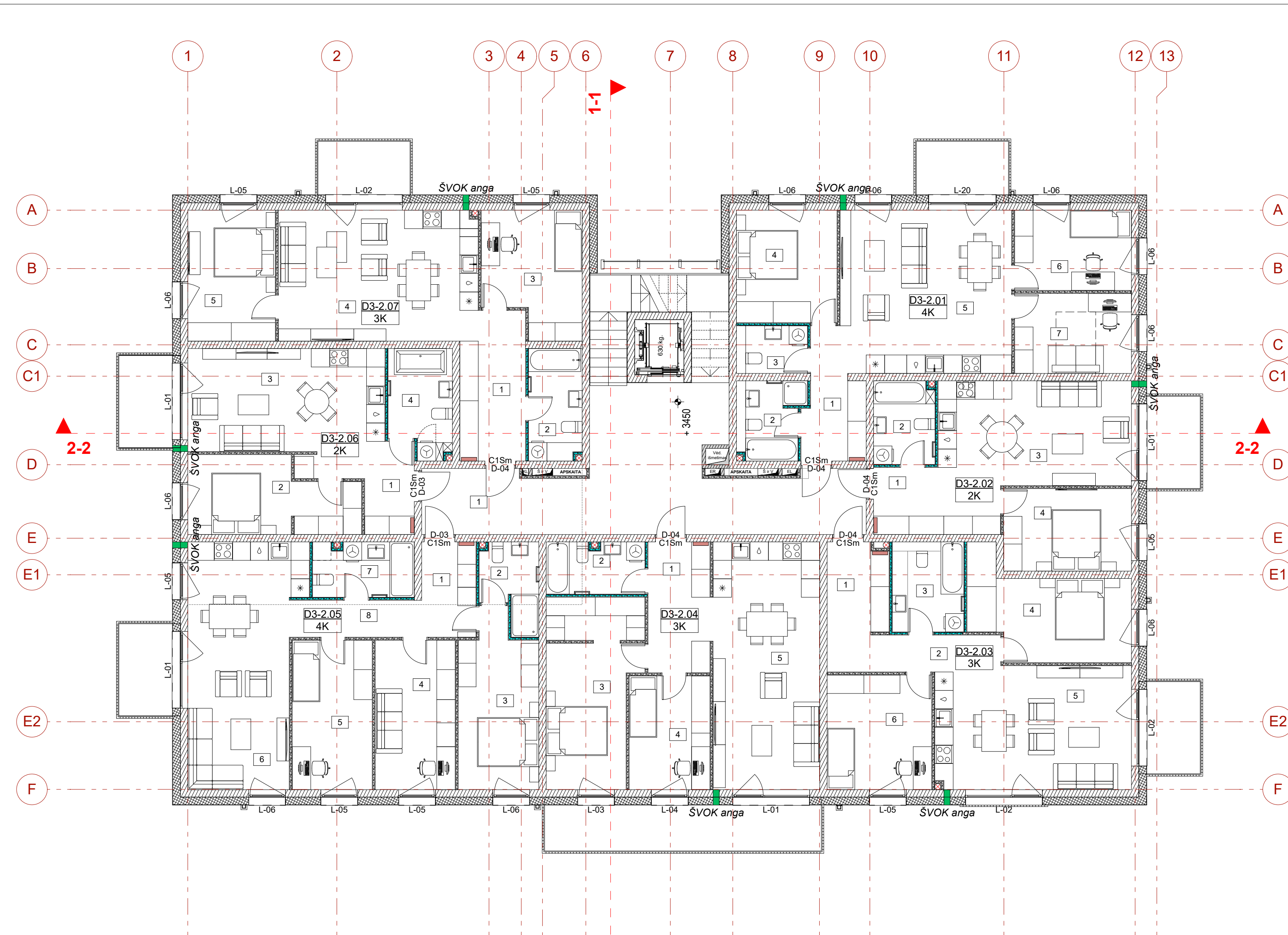

D3 Antro aukšto patalpų eksplikacija			
Buto Nr.	Patalpos Nr.	Patalpos pavadinimas	Plotas kv.m
D3-0.00	1	Koridorius	0,00
			0,00 m ²
D3-2.01	1	Tambūras	7,03
	2	Vonios kambarys	5,35
	3	San. mazgas	3,58
	4	Kambarys	11,97
	5	Virtuvė/Svetainė	30,05
	6	Kambarys	9,92
	7	Kambarys	9,88
			77,78 m ²
D3-2.02	1	Tambūras	7,95
	2	Vonios kambarys	5,35
	3	Virtuvė/Svetainė	21,86
	4	Kambarys	11,16
			46,32 m ²
D3-2.03	1	Tambūras	7,73
	2	Koridorius	4,63
	3	Vonios kambarys	6,83
	4	Kambarys	14,57
	5	Virtuvė/Svetainė	26,58
	6	Kambarys	12,68
			73,02 m ²
D3-2.04	1	Tambūras	8,73
	2	Vonios kambarys	5,34
	3	Kambarys	17,55
	4	Kambarys	9,74
	5	Virtuvė/Svetainė	28,39
			69,75 m ²
D3-2.05	1	Tambūras	6,93
	2	Vonios kambarys	4,73
	3	Kambarys	13,79
	4	Kambarys	12,64
	5	Kambarys	12,64
	6	Virtuvė/Svetainė	28,21
	7	Vonios kambarys	5,84
	8	Koridorius	4,14
			88,92 m ²
D3-2.06	1	Tambūras	4,23
	2	Kambarys	12,63
	3	Virtuvė/Svetainė	24,44
	4	Vonios kambarys	6,87
			48,17 m ²
D3-2.07	1	Tambūras	10,00
	2	Vonios kambarys	6,29
	3	Kambarys	12,29
	4	Virtuvė/Svetainė	28,05
	5	Kambarys	12,14
			68,77 m ²
			472,73 m²

GRAFINIS ŽYMĖJIMAS

- GB konstrukcijos
- Šilumos izoliacija
- Gipso kartono pertvaros (100 mm)
- Silikatinų plytų mūras (250 mm)
- Silikatinų plytų mūras (120 mm)
- Silikatinų blokelių mūras (240 mm)
- Neigaliųjų vedimo sistema (juostelės)
- Neigaliųjų išpėjamieji paviršiai (apvalūs kauburėliai)
- Pėsčiųjų takai - trinkelės
- Terasų danga - trinkelės
- Apšvietimo taškai

SUTARTINIAI ŽYMĖJIMAI

- GGR-1 ST-1 Grindų, stogo detalės žymėjimas
- Vandens surinkimo įtaka, trapas
- A3-1.04 Buto numeris
- 2K Kambarių skaičius
- 1 Patalpos numeris

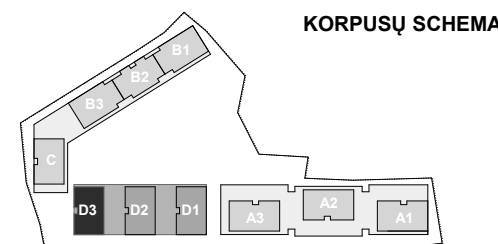

A	2020-11-30	Statybos leidimui, konkursui ir statybai
LAIDA	IŠLEIDIMO DATA	Laidos statusas, keitimo priežastis (jei taikoma)
Atestato Nr.	VILNIAUS ARCHITECTŲ STUDIJA	P. Lukšio g. 32, LT-08222 Vilnius www.vas.lt
A868	SPV / Arch.	Daiva Pauliukonienė
A1272	SPDV / Arch.	Lijana Jančytė
	Arch.	Ieva Paškonytė
LT	Statytojas: UAB „Cellijus“	Statinio projekto pavadinimas: Daugiabučiai gyvenamieji namai, Burbiškių g. 6, Vilnius. Statybos projektas. Statinio numeris ir pavadinimas: Daugiabutis gyvenamasis namas Nr. 3 Dokumento pavadinimas: Antro aukšto planas. Korpusas D3 M1:100 Dokumento žymuo: 2017/49-03-TP-SA-D.01.5.2
		Laida
		A
		Lapas
		Lapų
		D.01.5.2
		-

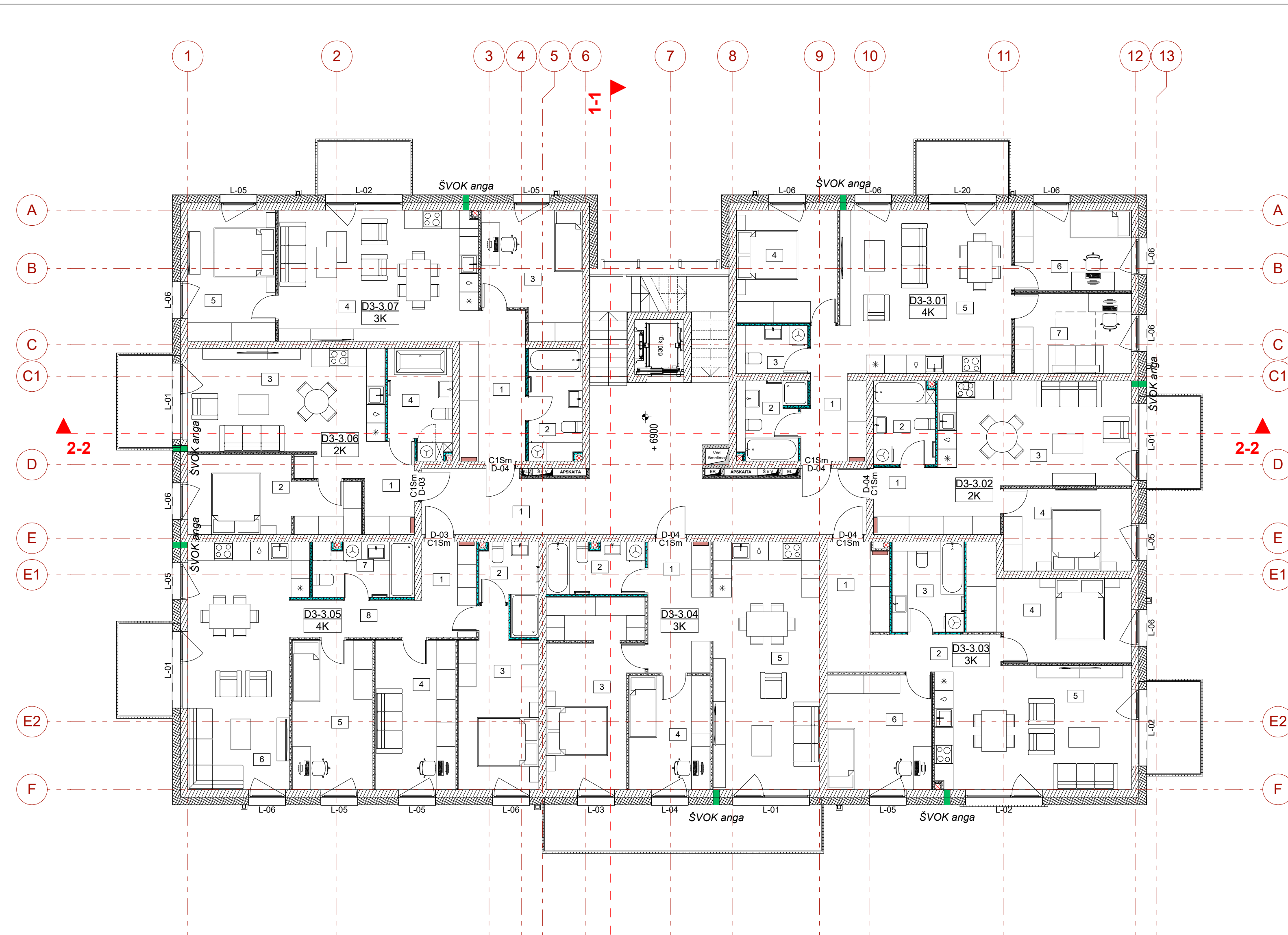

D3 Trečio aukšto patalpų eksplikacija			
Buto Nr.	Patalpos Nr.	Patalpos pavadinimas	Plotas kv.m
D3-0.00	1	Koridorius	0,00
			0,00 m ²
D3-3.01	1	Tambūras	7,03
	2	Vonios kambarys	5,35
	3	San. mazgas	3,58
	4	Kambarys	11,97
	5	Virtuvė/Svetainė	30,05
	6	Kambarys	9,92
	7	Kambarys	9,88
			77,78 m ²
D3-3.02	1	Tambūras	7,95
	2	Vonios kambarys	5,35
	3	Virtuvė/Svetainė	21,86
	4	Kambarys	11,16
			46,32 m ²
D3-3.03	1	Tambūras	7,73
	2	Koridorius	4,63
	3	Vonios kambarys	6,83
	4	Kambarys	14,57
	5	Virtuvė/Svetainė	26,58
	6	Kambarys	12,68
			73,02 m ²
D3-3.04	1	Tambūras	8,73
	2	Vonios kambarys	5,34
	3	Kambarys	17,55
	4	Kambarys	9,74
	5	Virtuvė/Svetainė	28,39
			69,75 m ²
D3-3.05	1	Tambūras	6,93
	2	Vonios kambarys	4,73
	3	Kambarys	13,79
	4	Kambarys	12,64
	5	Kambarys	12,64
	6	Virtuvė/Svetainė	28,29
	7	Vonios kambarys	5,84
	8	Koridorius	4,14
			89,00 m ²
D3-3.06	1	Tambūras	4,23
	2	Kambarys	12,63
	3	Virtuvė/Svetainė	24,44
	4	Vonios kambarys	6,87
			48,17 m ²
D3-3.07	1	Tambūras	10,00
	2	Vonios kambarys	6,29
	3	Kambarys	12,29
	4	Virtuvė/Svetainė	28,02
	5	Kambarys	12,14
			68,74 m ²
			472,78 m²

GRAFINIS ŽYMĖJIMAS

- GB konstrukcijos
- Šilumos izoliacija
- Gipso kartono pertvaros (100 mm)
- Silikatinų plytų mūras (250 mm)
- Silikatinų plytų mūras (120 mm)
- Silikatinų blokelių mūras (240 mm)
- Neigaliųjų vedimo sistema (juostelės)
- Neigaliųjų išėjimieji paviršiai (apvalūs kauburėliai)
- Pėsčiųjų takai - trinkelės
- Terasų danga - trinkelės
- Apšvietimo taškai

SUTARTINIAI ŽYMĖJIMAI

- GGR-1 Grindų, stogo detalės žymėjimas
- SI-1 Vandens surinkimo įtaka, trapas
- A3-1.04 Buto numeris
- 2K Kambarių skaičius
- 1 Patalpos numeris

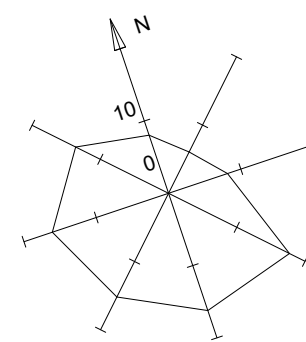
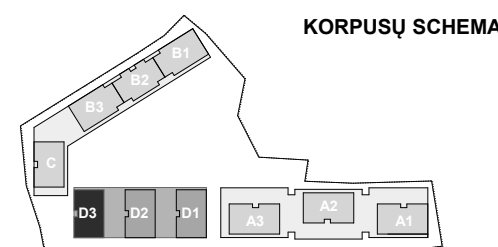

A	2020-11-30	Statybos leidimui, konkursui ir statybai
LAIDA	IŠLEIDIMO DATA	Laidos statusas, keitimo priežastis (jei taikoma)
Atestato Nr. A868 A1272		Statybos leidimo Nr. SPV / Arch. Daiva Pauliukienė SPDV / Arch. Lijana Jančytė Arch. Ieva Paškonytė
Statybinis projektas: Daugiabučiai gyvenamieji namai, Burbiškių g. 6, Vilnius.		Statinio projekto pavadinimas: Daugiabučiai gyvenamieji namai, Burbiškių g. 6, Vilnius.
Statinio numeris ir pavadinimas: Daugiabutis gyvenamasis namas Nr. 3		Statybos projektas.
Dokumento pavadinimas: Trečio aukšto planas. Korpusas D3 M1:100		Laida A
Dokumento žymuo: 2017/49-03-TP-SA-D.01.5.3		Lapas D.01.5.3
Statytojas: UAB „Cellijus“		Lapų -

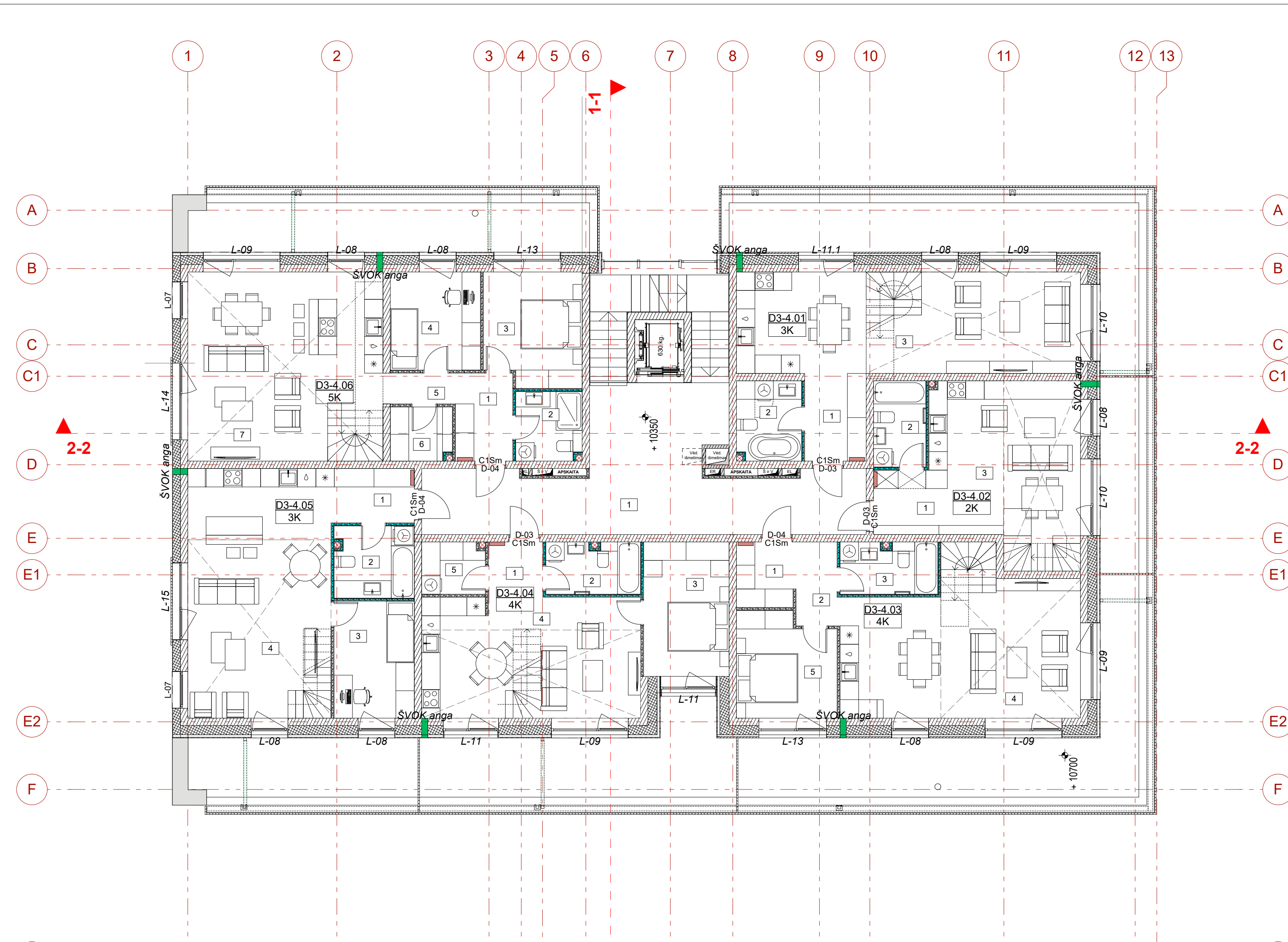

D3 Ketvirto aukšto patalpų eksplikacija 1

Buto Nr.	Patalpos Nr.	Patalpos pavadinimas	Plotas kv.m
D3-0.00	1	Koridorius	0,00
			0,00 m ²
D3-4.01	1	Tambūras	5,84
	2	Vonios kambarys	5,44
	3	Virtuvė/Svetainė	38,15
			49,43 m ²
D3-4.02	1	Tambūras	5,17
	2	Vonios kambarys	4,76
	3	Virtuvė/Svetainė	25,21
			35,14 m ²
D3-4.03	1	Tambūras	6,25
	2	Koridorius	1,69
	3	Vonios kambarys	5,28
	4	Virtuvė/Svetainė	34,49
	5	Kambarys	10,97
			58,68 m ²
D3-4.04	1	Tambūras	3,33
	2	Vonios kambarys	5,11
	3	Kambarys	12,49
	4	Virtuvė/Svetainė	28,64
	5	Sandėliukas	3,43
			53,00 m ²
D3-4.05	1	Tambūras	4,93
	2	Vonios kambarys	6,01
	3	Kambarys	9,93
	4	Virtuvė/Svetainė	36,46
			57,33 m ²
D3-4.06	1	Tambūras	5,64
	2	Vonios kambarys	4,79
	3	Kambarys	11,75
	4	Kambarys	9,50
	5	Koridorius	2,30
	6	Sandėliukas	3,46
	7	Virtuvė/Svetainė	37,59
			75,03 m ²
			328,61 m²

GRAFINIS ŽYMĖJIMAS

- GB konstrukcijos
- Šilumos izoliacija
- Gipso kartono pertvaros (100 mm)
- Silikatinų plytų mūras (250 mm)
- Silikatinų plytų mūras (120 mm)
- Silikatinų blokelių mūras (240 mm)
- Neigaliųjų vedimo sistema (juostelės)
- Neigaliųjų išėjimų paviršiai (apvalūs kauburėliai)
- Pėsčiųjų takai - trinkelės
- Terasų danga - trinkelės
- Apšvietimo taškai

SUTARTINIAI ŽYMĖJIMAI

- GGR-1 Grindų, stogo detalės žymėjimas
- ST-1 Vandens surinkimo įtaka, trapas
- A3-1.04 Buto numeris
- 2K Kambarių skaičius
- 1 Patalpos numeris

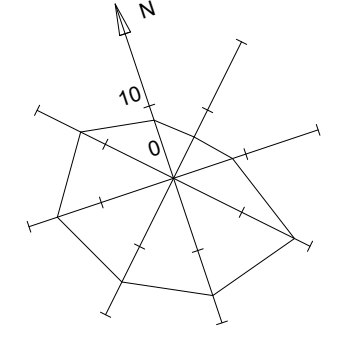
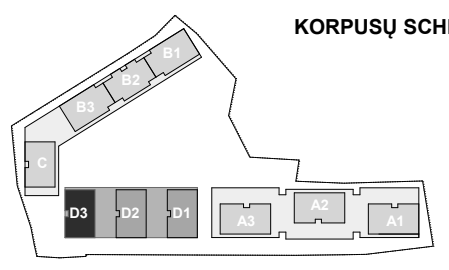

A	2020-11-30	Statybos leidimui, konkursui ir statybai
LAIDA	ĮŠLEIDIMO DATA	Laidos statusas, keitimo priežastis (jei taikoma)

Atestato Nr. A868 A1272 Arch. Lijana Jančytė Ieva Paškonytė	 P. Lukšio g. 32, LT-08222 Vilnius www.vas.lt	Statinio projekto pavadinimas: Daugiabučiai gyvenamieji namai, Burbiškių g. 6, Vilnius. Statybos projektas.	Laida
		Statinio numeris ir pavadinimas: Daugiabutis gyvenamasis namas Nr. 3	
Statytojas: UAB „Cellijus“		Dokumento pavadinimas: Ketvirto aukšto planas. Korpusas D3 M1:100	A
LT		Dokumento žymuo: 2017/49-03-TP-SA-D.01.5.4	Lapas Lapų D.01.5.4 -

D3 Antresolės aukšto patalpų eksplikacija			
Buto Nr.	Patalpos Nr.	Patalpos pavadinimas	Plotas kv.m
D3-4.01			
	4	Tambūras	2,06
	5	Kambarys	12,21
	6	Kambarys	10,76
			25,03 m ²
D3-4.02			
	4	Kambarys	14,48
	5	Vonios kambarys	5,64
	6	Drabužinė	9,07
			29,19 m ²
D3-4.03			
	6	Tambūras	3,88
	7	Vonios kambarys	4,83
	8	Drabužinė	6,02
	9	Kambarys	11,71
	10	Virtuvė/Svetainė	9,52
			35,96 m ²
D3-4.04			
	6	Tambūras	1,86
	7	Vonios kambarys	2,98
	8	Kambarys	7,28
	9	Kambarys	7,26
			19,38 m ²
D3-4.05			
	5	Kambarys	10,52
	6	Drabužinė	4,17
			14,69 m ²
D3-4.06			
	8	Tambūras	2,68
	9	Kambarys	9,12
	10	Kambarys	14,47
	11	Drabužinė	7,26
	12	Vonios kambarys	3,65
			37,18 m ²
			161,43 m²

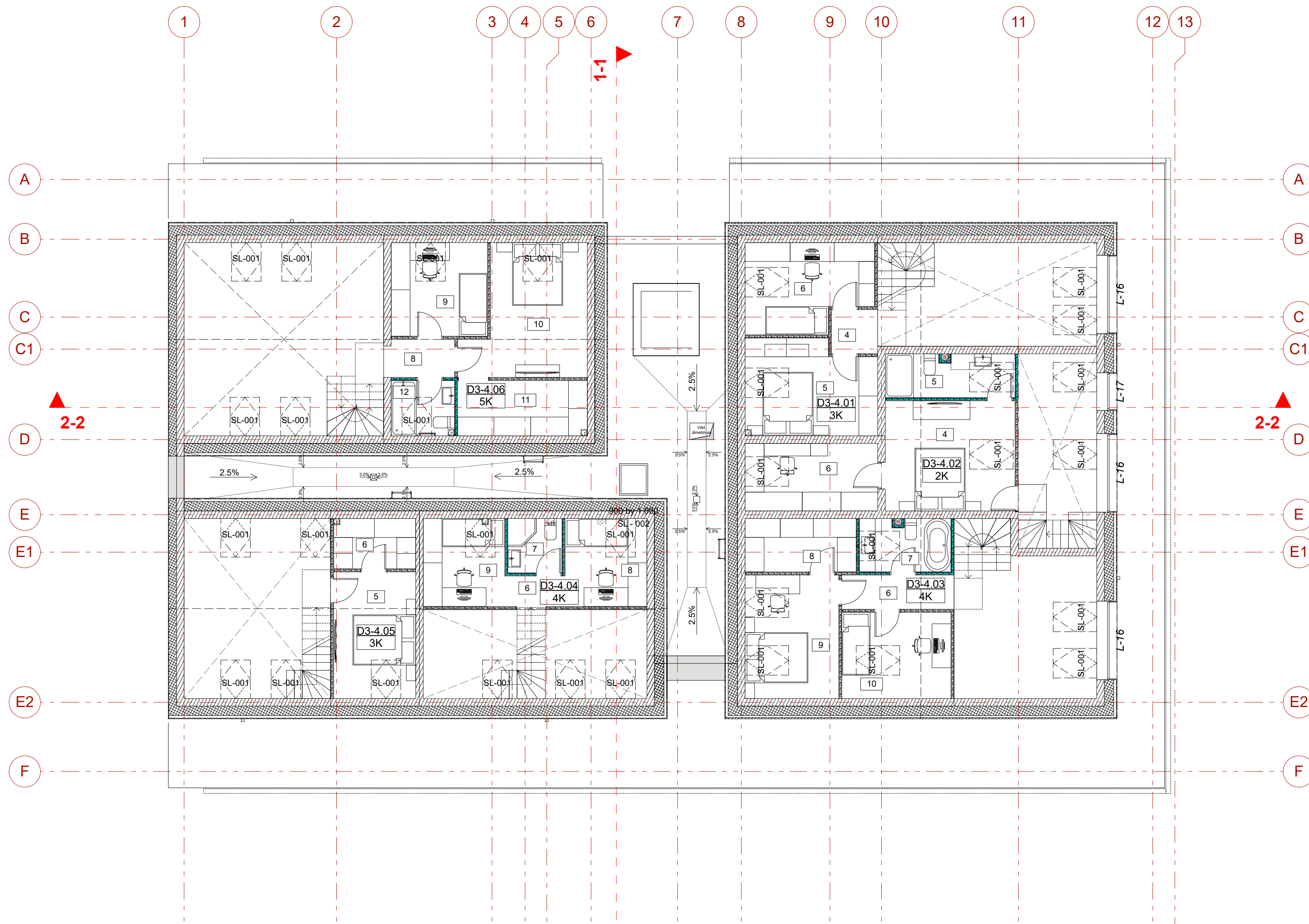

GRAFINIS ŽYMĖJIMAS

- GB konstrukcijos
- Šilumos izoliacija
- Gipso kartono pertvaros (100 mm)
- Silikatinų plytų mūras (250 mm)
- Silikatinų plytų mūras (120 mm)
- Silikatinų blokelių mūras (240 mm)
- Neigaliųjų vedimo sistema (juostelės)
- Neigaliųjų išėjimieji paviršiai (apvalūs kauburėliai)
- Pėsčiųjų takai - trinkelės
- Terasų danga - trinkelės
- Apšvietimo taškai

SUTARTINIAI ŽYMĖJIMAI

- GGR-1 ST-1 Grindų, stogo detalės žymėjimas
- Vandens surinkimo įtaka, trapas
- A3-1.04 2K Buto numeris
Kambarių skaičius
- 1 Patalpos numeris

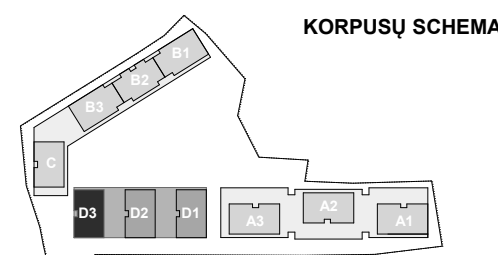

A	2020-11-30	Statybos leidimui, konkursui ir statybai
LAIDA	ĮŠLEIDIMO DATA	Laidos statusas, keitimo priežastis (jei taikoma)

Atestato Nr. A868 A1272	VILNIAUS ARCHITECTŪROS STUDIJA P. Lukšio g. 32, LT-08222 Vilnius www.vas.lt	Statinio projekto pavadinimas: Daugiabučiai gyvenamieji namai, Burbiškių g. 6, Vilnius. Statybos projektas.	
		Statinio numeris ir pavadinimas: Daugiabutis gyvenamasis namas Nr. 3	
Arch. Ieva Paškonytė		Dokumento pavadinimas: Antresolių aukšto planas. Korpusas D3 M1:100	Laida A
LT	Statytojas: UAB „Cellijus“	Dokumento žymuo: 2017/49-03-TP-SA-D.01.5.5	Lapas Lapų D.01.55 -

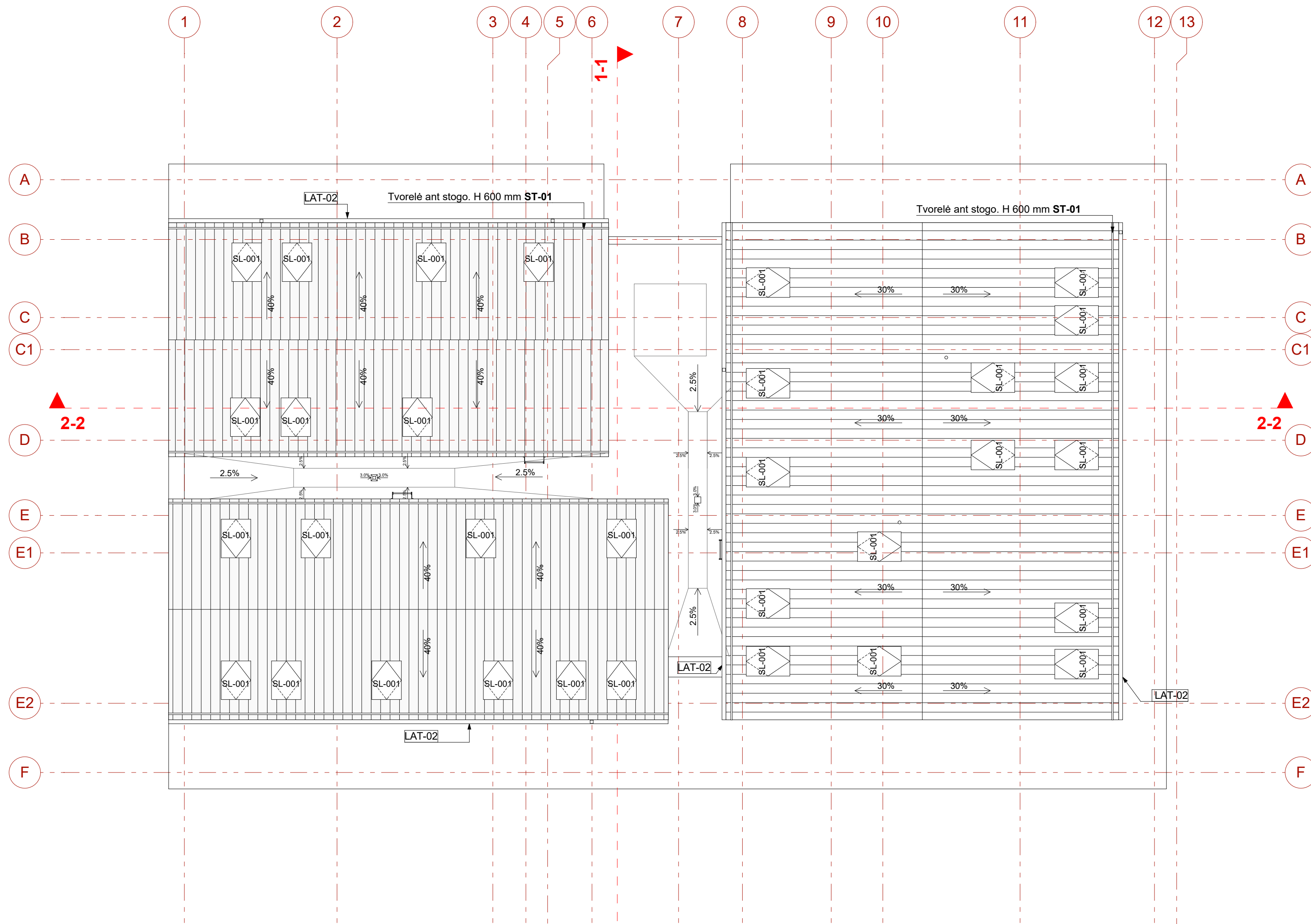

GRAFINIS ŽYMĖJIMAS

- GB konstrukcijos
- Šilumos izoliacija
- Gipso kartono pertvaros (100 mm)
- Silikatinų plytų mūras (250 mm)
- Silikatinų plytų mūras (120 mm)
- Silikatinų blokelių mūras (240 mm)
- Neigaliųjų vedimo sistema (juostelės)
- Neigaliųjų išpėjamieji paviršiai (apvalūs kauburėliai)
- Pėsčiųjų takai - trinkelės
- Terasų danga - trinkelės
- Apšvietimo taškai

SUTARTINIAI ŽYMĖJIMAI

- GGR-1 ST-1 Grindų, stogo detalės žymėjimas
- Vandens surinkimo įtaka, trapas
- A3-1.04 2K Buto numeris
Kambarių skaičius
- 1 Patalpos numeris

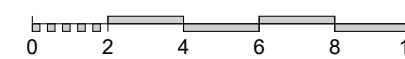
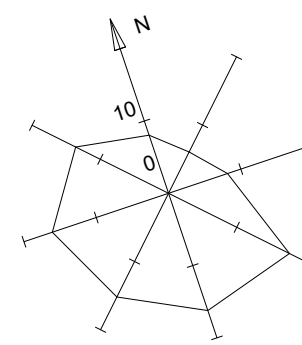
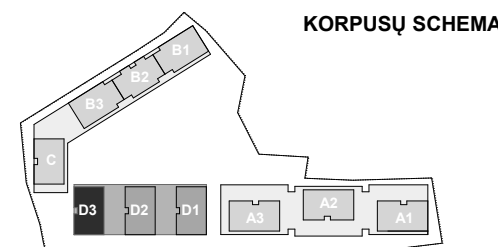

A	2020-11-30	Statybos leidimui, konkursui ir statybai
LAIDA	ĮŠLEIDIMO DATA	Laidos statusas, keitimo priežastis (jei taikoma)

Atestato Nr. A868 A1272 Arch. Lijana Jančytė Ieva Paškonytė	 VILNIAUS ARCHITEKTŪROS STUDIJA P. Lukšio g. 32, LT-08222 Vilnius www.vas.lt	Statinio projekto pavadinimas: Daugiabučiai gyvenamieji namai, Burbiškių g. 6, Vilnius. Statybos projektas.	
		Statinio numeris ir pavadinimas: Daugiabutis gyvenamasis namas Nr. 3	
		Dokumento pavadinimas: Stogo planas. Korpusas D3 M1:100	Laida
		Dokumento žymuo: 2017/49-03-TP-SA-D.01.5.6	A
LT	Statytojas: UAB „Cellijus“		Lapas Lapų D.01.5.6 -



FASADŲ APDAILOS ŽYMĖJIMAS

- 1 Rukki Classic stogo / fasado danga RAL 7016
- 2 Termo medis - fasado danga. Spalva - natūrali medžio
- 3 Parapetai, apskardinimai. RAL 7016
Tvorėle ant stogo. H 600mm. Spalva RAL 7016
- 4 Balkonų turėklai. Metalas dažytas miltelininiu būdu.
Spalva RAL 7016
- 5 Fasado danga - klinkerio plytelės. Spalva - tamsiai ruda
- 6 Surenkami gelžbetoniniai elementai.
Spalva - betono
- 7 Lauko langų ir durų rėmai. Spalva RAL 7016
Lauko palangių spalva RAL 7016
- 8 Skardinis lietvamzdis. Spalva RAL 7016

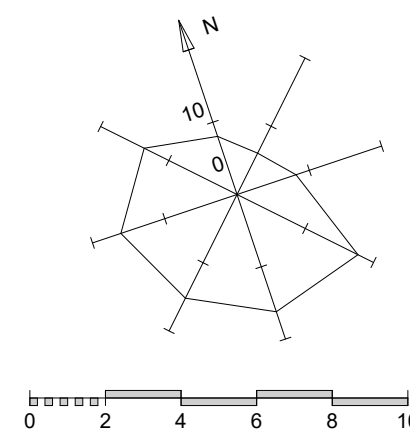
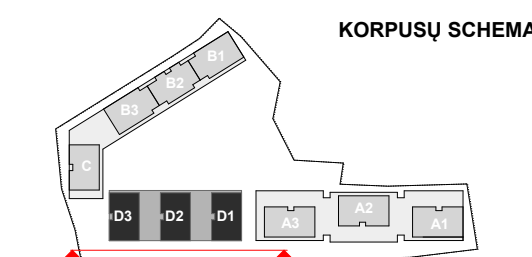

A	2020-11-30	Statybos leidimai, konkursai ir statybai
LAI DA	IŠLEIDIMO DATA	Laidos statusas. kelimo priežastis (jei taikoma)
<p>Statinio projekto pavadinimas: Daugiabučiai gyvenamieji namai, Burbiškių g. 6, Vilnius. Statybos projektas.</p> <p>Statinio numeris ir pavadinimas: Daugiabutis gyvenamasis namas Nr. 3</p>		
<p>Dokumento pavadinimas: Fasadas tarp ašių A-V M1:100</p>		Laida
<p>Dokumento žymuo: 2017/49-03-TP-SA-D.02.1</p>		Lapas Lapų D.02.1 -

Atestato Nr. A868 A1272
STUDDA
 P. Lukšio g. 32, LT-08222 Vilnius
 www.vas.lt
 SPV / Arch. Daiva Paukštonienė
 SPDV / Arch. Lijana Jančytė
 Arch. Ieva Paškonytė

Statytojas:
 UAB „Ceilijus“
 LT



FASADŲ APDAILOS ŽYMĖJIMAS

- 1 Rukki Classic stogo / fasado dangą RAL 7016
- 2 Termo medis - fasado dangą. Spalva - natūrali medžio
- 3 Parapetai, apskardinimai. RAL 7016
Tvorėle ant stogo. H 600mm. Spalva RAL 7016
- 4 Balkonų turėklai. Metalias dažytas miltelinu būdu. Spalva RAL 7016
- 5 Fasado dangą - klinkeio plytelės. Spalva - tamsiai ruda
- 6 Surenkami gelžbetoniniai elementai. Spalva - betono
- 7 Lauko langų ir durų rėmai. Spalva RAL 7016
Lauko palangių spalva RAL 7016
- 8 Skardinis lietvamzdis. Spalva RAL 7016

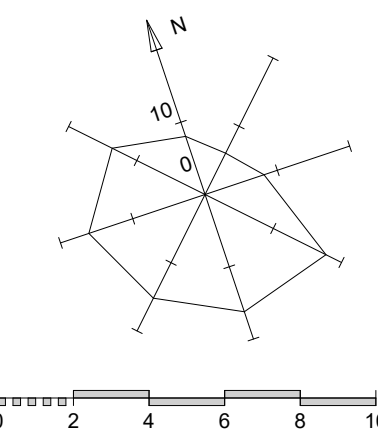
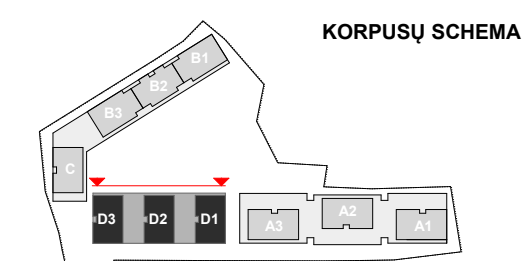

A	2020-11-30	Statybos leidimai, konkursui ir statybai
LAI DA	IŠLEIDIMO DATA	Laidos statusas. kelimo priežastis (jei taikoma)
<p>Atestato Nr. A868 SPV / Arch. Daiva Paulukonienė A1272 SPDV / Arch. Lijana Jančytė Arch. Ieva Paškonytė</p>		
<p>Statytojas: UAB „Ceilijus“</p>		<p>Statinio projekto pavadinimas: Daugiabučiai gyvenamieji namai, Burbiškių g. 6, Vilnius. Statybos projektas.</p> <p>Statinio numeris ir pavadinimas: Daugiabutis gyvenamasis namas Nr. 3</p> <p>Dokumento pavadinimas: Fasadas tarp ašių V-A M1:100</p> <p>Dokumento žymuo: 2017/49-03-TP-SA-D.02.2</p>
<p>LT</p>		<p>Laida</p> <p>A</p> <p>Lapas Lapų</p> <p>D.02.2 -</p>



FASADŲ APDAILOS ŽYMĖJIMAS

- 1 Rukki Classic stogo / fasado danga RAL 7016
- 2 Termo medis - fasado danga. Spalva - natūrali medžio
- 3 Parapetai, apskardinimai. RAL 7016
Tvorelė ant stogo. H 600mm. Spalva RAL 7016
- 4 Balkonų turėklai. Metalias dažytas miltelininiu būdu. Spalva RAL 7016
- 5 Fasado danga - klinkerio plytelės. Spalva - tamsiai ruda
- 6 Surenkami gelžbetoniniai elementai. Spalva - betono
- 7 Lauko langų ir durų rėmai. Spalva RAL 7016
Lauko palangių spalva RAL 7016
- 8 Skardinis lietvamzdis. Spalva RAL 7016

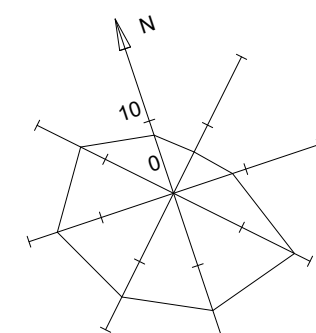
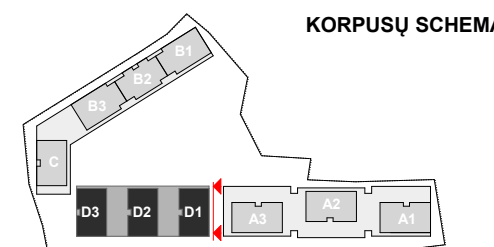

A	2020-11-30	Statybos leidimui, konkursui ir statybai
LAIDA	IŠLEIDIMO DATA	Laidos statusas. keitimo priežastis (jei taikoma)
Atestato Nr. VILNIAUS ARCHITECTŲ STUDIJA P. Lukšio g. 32, LT-08222 Vilnius www.vas.lt A868 SPV / Arch. Daiva Pauliukonienė A1272 SPDV / Arch. Lijana Jančytė Arch. Ieva Paškonytė		Statinio projekto pavadinimas: Daugiabučiai gyvenamieji namai, Burbiškių g. 6, Vilnius. Statybos projektas. Statinio numeris ir pavadinimas: Daugiabutis gyvenamasis namas Nr. 3
Statytojas: UAB „Celijus“		Dokumento pavadinimas: Fasadas tarp ašių 1-13 M1:100 Dokumento žymuo: 2017/49-03-TP-SA-D.02.3
LT		Laida A Lapas D.02.3 Lapų -

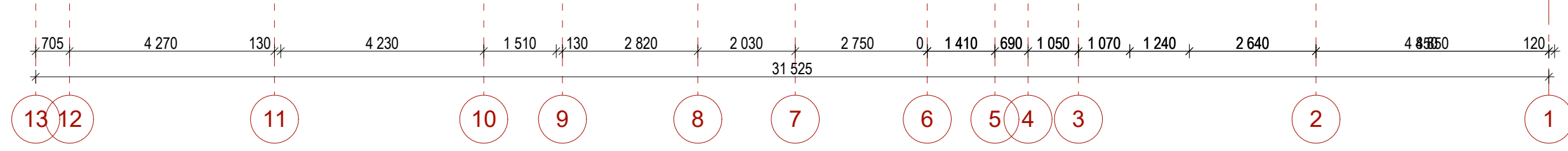

FASADŲ APDAILOS ŽYMĖJIMAS

- 1 Rukki Classic stogo / fasado danga RAL 7016
- 2 Termo medis - fasado danga. Spalva - natūrali medžio
- 3 Parapetai, apskardinimai. RAL 7016
Tvorelė ant stogo. H 600mm. Spalva RAL 7016
- 4 Balkonų turėklai. Metalias dažytas miltelininiu būdu. Spalva RAL 7016
- 5 Fasado danga - klinkerio plytelės. Spalva - tamsiai ruda
- 6 Surenkami gelžbetoniniai elementai. Spalva - betono
- 7 Lauko langų ir durų rėmai. Spalva RAL 7016
Lauko palangių spalva RAL 7016
- 8 Skardinis lietvamzdis. Spalva RAL 7016

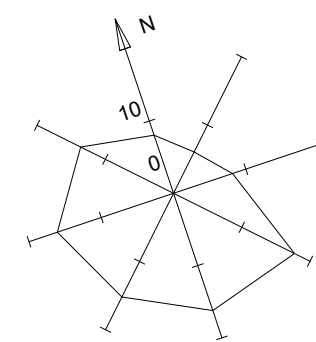
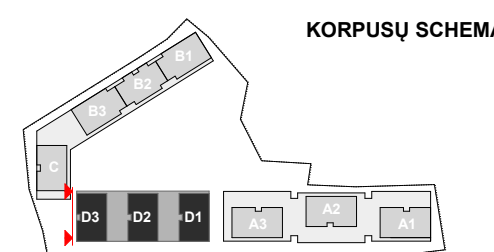

A	2020-11-30	Statybos leidimui, konkursui ir statybai
LAIDA	IŠLEIDIMO DATA	Laidos statusas. keitimo priežastis (jei taikoma)

Atestato Nr. A868 A1272	VILNIAUS ARCHITECTŲ STUDIJA P. Lukšio g. 32, LT-08222 Vilnius www.vas.lt	Statinio projekto pavadinimas: Daugiaabučiai gyvenamieji namai, Burbiškių g. 6, Vilnius. Statybos projektas.	
		Statinio numeris ir pavadinimas: Daugiaabutis gyvenamasis namas Nr. 3	
Arch.	Daiva Pauliukonienė Lijana Jančytė Ieva Paškonytė	Dokumento pavadinimas: Fasadas tarp ašių 13-1 M1:100	Laida A
LT	Statytojas: UAB „Celijus“	Dokumento žymuo: 2017/49-03-TP-SA-D.02.4	Lapas D.02.4 Lapu -



FASADŲ APDAILOS ŽYMĖJIMAS

- 1 Rukki Classic stogo / fasado danga RAL 7016
- 2 Termo medis - fasado danga. Spalva - natūrali medžio
- 3 Parapetai, apskardinimai. RAL 7016
Tvorelė ant stogo. H 600mm. Spalva RAL 7016
- 4 Balkonų turėklai. Metalias dažytas miltelininiu būdu. Spalva RAL 7016
- 5 Fasado danga - klinkerio plytelės. Spalva - tamsiai ruda
- 6 Surenkami gelžbetoniniai elementai. Spalva - betono
- 7 Lauko langų ir durų rėmai. Spalva RAL 7016
Lauko palangių spalva RAL 7016
- 8 Skardinis lietvamzdis. Spalva RAL 7016

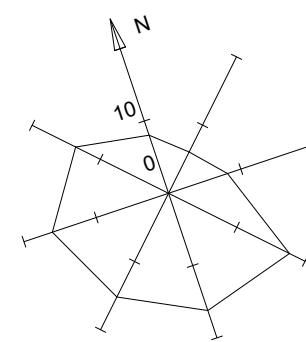
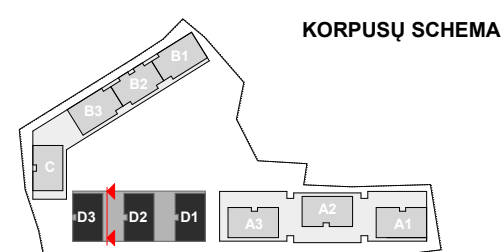

A	2020-11-30	Statybos leidimui, konkursui ir statybai
LAIDA	IŠLEIDIMO DATA	Laidos statusas. keitimo priežastis (jei taikoma)
Atestato Nr. A868 A1272 Arch. SPV / Arch. Daiva Pauliukonienė SPDV / Arch. Lijana Jančytė Arch. Ieva Paškonytė		Statinio projekto pavadinimas: Daugiabučiai gyvenamieji namai, Burbiškių g. 6, Vilnius. Statybos projektas. Statinio numeris ir pavadinimas: Daugiabutis gyvenamasis namas Nr. 3
Statytojas: UAB „Celijus“		Dokumento pavadinimas: Fasadas M1:100 Dokumento žymuo: 2017/49-03-TP-SA-D.02.5
LT	Laida	A
	Lapas	Lapu
	D.02.5	-



FASADŲ APDAILOS ŽYMĖJIMAS

- 1 Rukki Classic stogo / fasado danga RAL 7016
- 2 Termo medis - fasado danga. Spalva - natūrali medžio
- 3 Parapetai, apskardinimai. RAL 7016
Tvorelė ant stogo. H 600mm. Spalva RAL 7016
- 4 Balkonų turėklai. Metalo dažytas mišteliniu būdu. Spalva RAL 7016
- 5 Fasado danga - klinkerio plytelės. Spalva - tamsiai ruda
- 6 Surenkami gelžbetoniniai elementai. Spalva - betono
- 7 Lauko langų ir durų rėmai. Spalva RAL 7016
Lauko palangių spalva RAL 7016
- 8 Skardinis lietvamzdis. Spalva RAL 7016

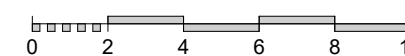
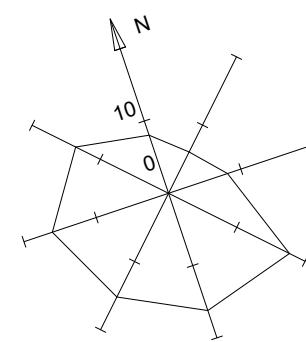
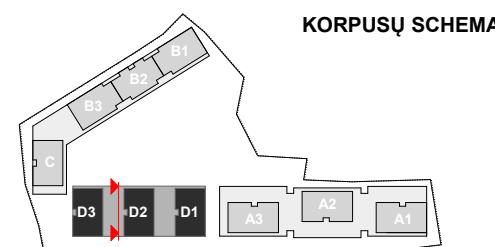

A	2020-11-30	Statybos leidimui, konkursui ir statybai
LAIDA	IŠLEIDIMO DATA	Laidos statusas. keitimo priežastis (jei taikoma)
Atestato Nr. A868 SPV / Arch. SPDV / Arch. Lijana Jančytė Arch. Ieva Paškonytė		Statinio projekto pavadinimas: Daugiabučiai gyvenamieji namai, Burbiškių g. 6, Vilnius. Statybos projektas. Statinio numeris ir pavadinimas: Daugiabutis gyvenamasis namas Nr. 3 Dokumento pavadinimas: Fasadas M1:100 Dokumento žymuo: 2017/49-03-TP-SA-D.02.6
LT	Statytojas: UAB „Celijus“	Laida A Lapas D.02.6 Lapu -

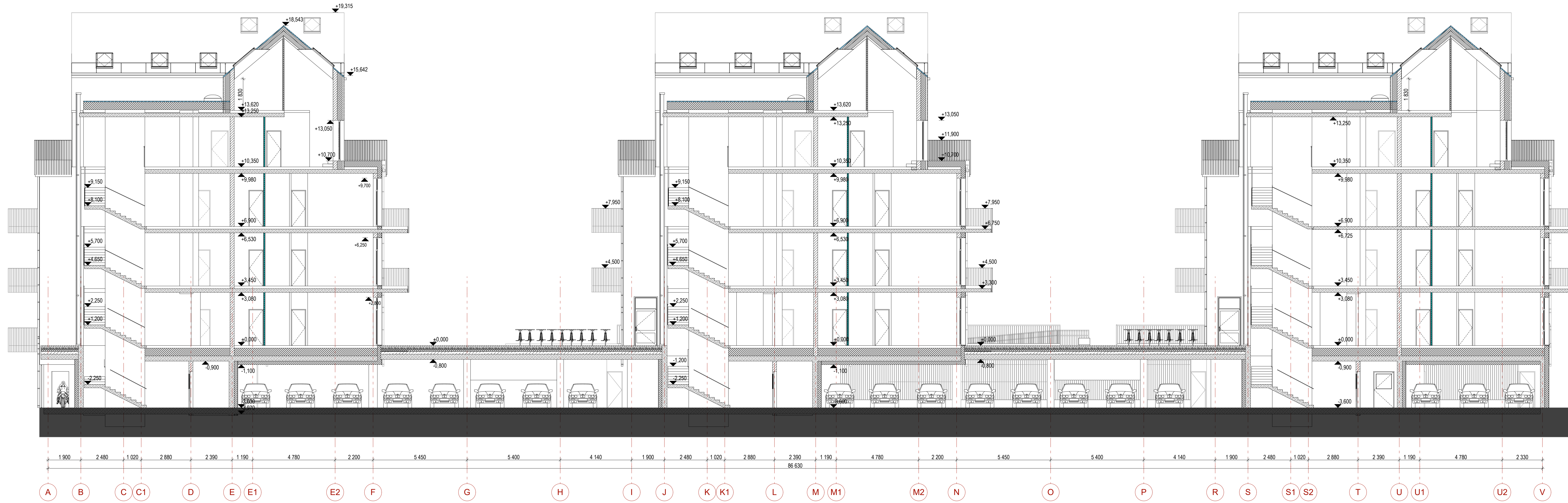

1900 2480 1020 2880 2390 1190 4780 2200 5450 ±0.000 5400 4140 1900 2480 1020 2880 2390 1190 4780 2200 5450 ±0.000 5400 4140 1900 2480 1020 2880 2390 1190 4780 2330

A B C C1 D E E1 E2 F G H I J K K1 L M M1 M2 N O P R S S1 S2 T U U1 U2 V

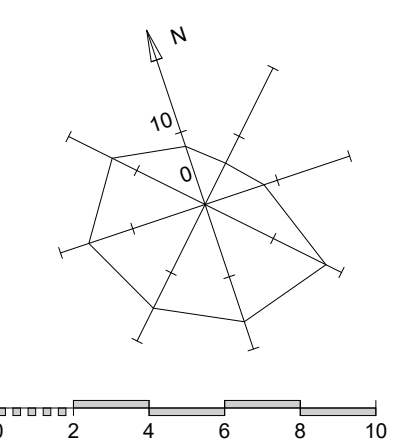
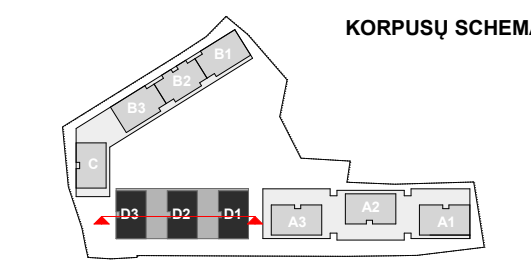

A	2020-11-30	Statybos leidimai, konkursai ir statybai
LAIDA	IŠLEIDIMO DATA	Laidos statusas, keitimo priežastis (jei taikoma)
Atestato Nr. A868	VILNIAUS STUDIA	P. Lukšio g. 32, LT-08222 Vilnius www.vas.lt
A1272	SPV / Arch.	Daiva Pauliukonienė
	Arch.	Lijana Jančytė
		Arch. Ieva Paškonytė
LT	Statytojas: UAB „Ceilijus“	

Statinio projekto pavadinimas: Daugiabučiai gyvenamieji namai, Burbiškių g. 6, Vilnius. Statybos projektas.	
Statinio numeris ir pavadinimas: Daugiabutis gyvenamasis namas Nr. 3	
Dokumento pavadinimas: Pjūvis 1-1	Laida
Dokumento žymuo: 2017/49-03-TP-SA-D.03.1	Lapas Lapų
	D.03.1 -

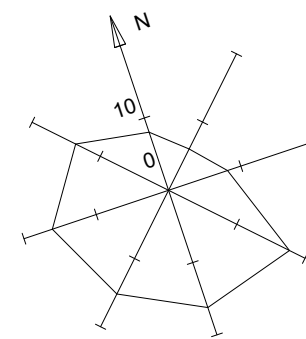
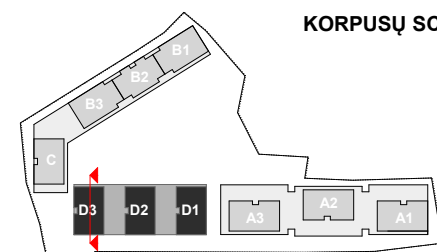
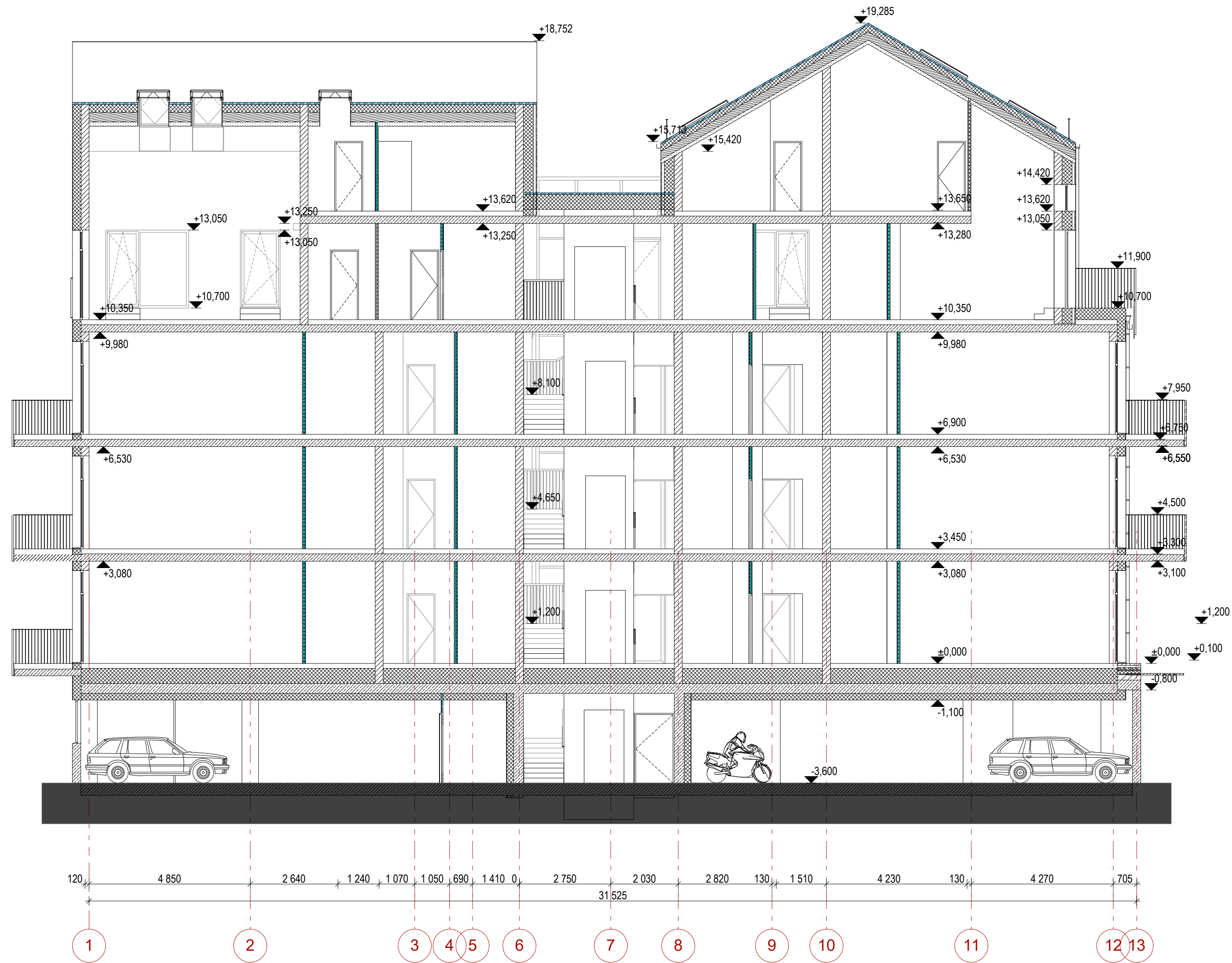

A	2020-11-30	Statybos leidimui, konkursui ir statybai	
LAIDA	ĮŠLEIDIMO DATA	Laidos statusas, keitimo priežastis (jei taikoma)	
Atestato Nr. A868	VILNIAUS ARCHITECTŪROS STUDIJA P. Lukšio g. 32, LT-08222 Vilnius www.vas.lt	Statinio projekto pavadinimas: Daugiabučiai gyvenamieji namai, Burbiškių g. 6, Vilnius. Statybos projektas.	
A1272	SPV / Arch. Daiva Pauliukonienė		
	Arch. Lijana Jančytė	Statinio numeris ir pavadinimas: Daugiabutis gyvenamasis namas Nr. 3	
		Dokumento pavadinimas: Pjūvis 2-2	Laida
LT	Statytojas: UAB „Celijus“	Dokumento žymuo: 2017/49-03-TP-SA-D.03.2	Lapas
			Lapu
			A
			D.03.2
			-