

TVIRTINU  
B. M. 

**UAB "VAKARŲ REGIONO PROJEKTAI"**

Vytauto g. 120-7, Palanga  
Tel. 8-698-83701. El.paštas: info.vrp@gmail.com

**OBJEKTAS:** Blokuotų dviejų butų gyvenamojo namo rekonstravimo, dviejų vieno buto gyvenamųjų namų rekonstravimo į pagalbinių ūkio pastatą, sandėlio griovimo, Akmenės g. 7, Kretingoje, projektas.

**UŽSAKOVAS:** B. M.

**STATYBOS VIETA:** Akmenės g. 7, Kretinga

**DARBO STADIJA:** Projektiniai pasiūlymai

**PROJEKTAVO:** UAB "Vakarų regiono projektai"



PV architektas Rimvydas Grikšas  
PV atestato Nr. A951

## PROJEKINIŲ PASIŪLYMŲ AIŠKINAMASIS RAŠTAS



Ištrauka iš Kretingos miesto bendrojo plano sprendinių.



## Planuojamų statinių pagrindiniai duomenys

Projekto pavadinimas:

**BLOKUOTŲ DVIEJŲ BUTŲ GYVENAMOJO NAMO REKONSTRAVIMO, DVIEJŲ VIENO BUTO GYVENAMŲJŲ NAMŲ REKONSTRAVIMO Į PAGALBINIO ŪKIO PASTATĄ, SANDĖLIO GRIOVIMO, AKMENĖS G. 7, KRETINGOJE, PROJEKTAS.**

### **PROJEKTINIAI PASIŪLYMAI**

Statytojas: B. M.  
Projekto vadovas: Rimvydas Grikšas (A951)  
Sklypo kad. Nr. 5634/0008:472,  
Statybos rūšis: Rekonstravimas, statinių griovimas  
Statinių paskirtis: Gyvenamoji (6.2.), pagalbinio ūkio (7.17.).  
Statinių kategorija: Neypatingas, nesudėtingas.  
Projekto etapas: Projektiniai pasiūlymai

### Projektinių pasiūlymų tikslas

Vadovaujantis STR 1.04.04:2017 „STATINIO PROJEKTAVIMAS, PROJEKTO EKSPERTIZĖ“ nuostatomis informuoti visuomenę apie visuomenei svarbaus statinio projektavimo pradžia. Projektiniai pasiūlymai rengiami – išreikšti numatomo statyti visuomenei svarbaus statinio pagrindinių sprendinių idėją.

### Projektuojamų pastatų projektinių pasiūlymų užduotis

Sklype planuojama blokuotą dviejų butų gyvenamąjį namą rekonstruoti, dviejų butų gyvenamąjį namą rekonstruoti į pagalbinį ūkio pastatą, sandėlio griovimas. Sklype taip pat numatomas gerbūvio sutvarkymas bei automobilių parkavimo vietų įrengimas.

### Esama situacija



Planuojamas sklypas (www.regia.lt)

Planuojama teritorija yra Kretingos miesto savivaldybės teritorijoje, Kretingos gyvenvietėje. Žemės sklypo plotas – 0,0297 ha. Žemės sklypo kadastrinis Nr. 5634/0008:472, unikalus Nr. 5634-0008-0472, Kretingos m. k. v. Sklypas nuosavybės teise priklauso: B. M. Sklypo reljefas su nuolydžiu į Akmenos – Danės upę. Įvažiavimas ir išvažiavimas iš sklypo yra iš vakarinės sklypo pusės.

### **Kultūros paveldo išsaugojimas. Urbanistikos sprendiniai. Apsauginės ir sanitarinės zonos**

Sklypas patenka į registruotos kultūros vertybės Kretingos miesto istorinės dalies (unikalus kodas 17091) teritoriją.

Pastatų vieta rekonstruojant statinius iš dalies išlaikoma, pastatų tūris padidėja, atsižvelgiant į gretimybes, į vyraujančią užstatymą, bei įvertinat esamą reljefą: statiniai rekonstruojami šlaito viršuje ir viduryje, neįtakoja gatvės perspektyvai, neužstoja apžvalgos ir gretimybių.

### **Projektuojamo sklypo projektiniai pasiūlymai**

Viso sklypo užstatymo tankumas numatomas 40 %, intensyvumas 53 %. Pastatų architektūra derinama prie gretimo užstatymo.

Rekonstruojamas blokuotas dviejų butų gyvenamasis namas numatomas aukštingumas: 1a. su mansarda, šlaitiniu stogu, iki 8,5 m aukščio, be rūšio. Rekonstruojamo dviejų vieno buto gyvenamųjų namų į pagalbinių ūkių pastatą numatomas aukštingumas: 1 a. su mansarda, šlaitiniu stogu, iki 7,5 m aukščio, be rūšio.

Automobilių parkavimas numatomas prie pastatų, sklypo ribose.

### **Rekonstruojamų pastatų projektiniai sprendiniai**

Rekonstruojamas blokuotas dviejų butų gyvenamasis namas Nr.1:

- užstatytas plotas – 99 m<sup>2</sup>, bendras plotas – 130,61 m<sup>2</sup>. Pastato aukštis – 7,35 m.

Rekonstruojami du vieno buto gyvenamieji namai į pagalbinių ūkių pastatą Nr.2:

- užstatytas plotas – 21 m<sup>2</sup>, bendras plotas – 26,31 m<sup>2</sup>. Pastato aukštis – 6,50 m.

### **Rekonstruojamų pastatų konstrukcinė schema**

- pamatai – g/b monolitas.
- laikančios sienos – rąstai (gyvenamojo namo), blokelių mūras (pagalbinių ūkių pastato).
- perdanga – medinė (gyvenamojo namo), g/b plokštės (pagalbinių ūkių pastato).
- stogas - medinių konstrukcijų.

Stogo danga – beasbesčiai banguoti lakštai. Lauko sienų apdaila – medinės dailylentės (gyvenamojo namo), dekoratyvinis tinkas (pagalbinių ūkių pastato).

Paruošė

Rimvydas Grikšas

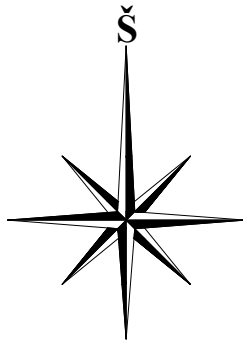

Leistinas pagal STR:

SKLYPO UŽSTATYMO TANKUMAS	40 %
---------------------------	------

Projektuojama:

ŽEMĖS SKLYPO PLOTAS	297 m <sup>2</sup>
SKLYPO UŽSTATYMO TANKUMAS	40 % (esamas 57 %)
SKLYPO UŽSTATYMO INTENSYVUMAS	53 % (esamas 53 %)

<b>1.</b>	REKONSTRUOJAMAS DVIEJŲ BUTŲ GYVENAMASIS NAMAS
<b>PAGRINDINIAI TECHNINIAI RODIKLIAI</b>	
UŽSTATYTAS PLOTAS	99 m <sup>2</sup>
TŪRIS	435 m <sup>3</sup>
AUKŠTIS	7,35 m
BENDRAS PLOTAS	130,61 m <sup>2</sup>

<b>2.</b>	REKONSTRUOJAMI DU VIENO BUTO GYVENAMIEJI NAMAI
<b>PAGRINDINIAI TECHNINIAI RODIKLIAI</b>	
UŽSTATYTAS PLOTAS	21 m <sup>2</sup>
TŪRIS	134 m <sup>3</sup>
AUKŠTIS	6,50 m
BENDRAS PLOTAS	26,31 m <sup>2</sup>

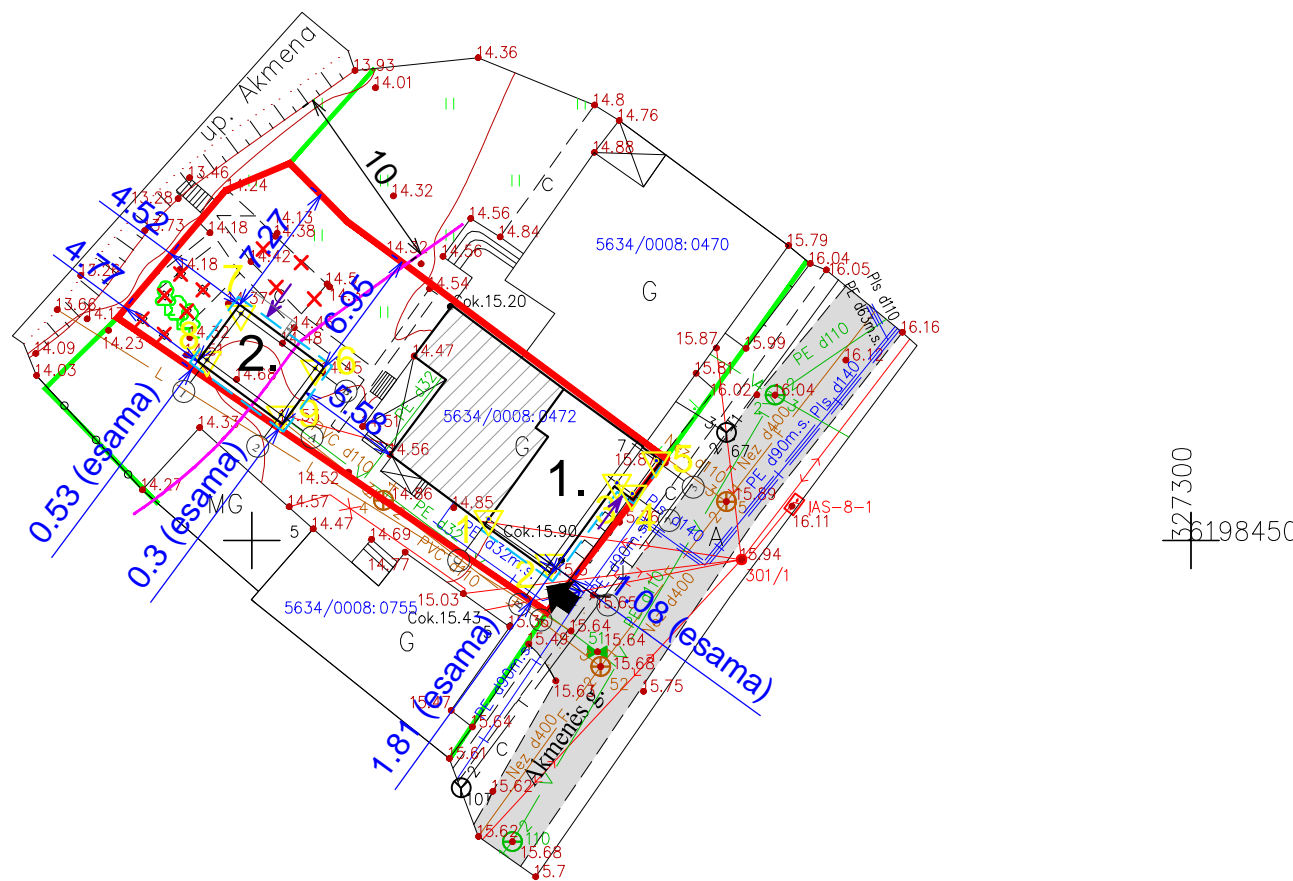

DVIEJŲ BUTŲ GYVENAMOJO NAMO AŠIŲ SUSIKIRTIMO KOORDINATĖS		
	X	Y
1	6198451.134	327262.615
2	6198448.791	327265.856
3	6198453.062	327269.438
4	6198452.476	327270.248
5	6198454.242	327271.526

PAGALBINIO ŪKIO PASTATO AŠIŲ SUSIKIRTIMO KOORDINATĖS		
	X	Y
6	6198459.142	327253.371
7	6198462.054	327249.430
8	6198459.600	327247.618
9	6198456.689	327251.559

SUTARTINIS ŽYMĖJIMAS	
	Sklypo riba
	Gretimų sklypų ribos
	Įvažiavimas į sklypą
	Įėjimas į pastatą
	Privažiavimas į sklypą
	Stogo kontūras
	Upės (Akmena - Danė) apsaugos juosta ir zona 10 m.
	Griaunami pastatai
	Esami buitinių nuotekų tinklai
	Esami vandentiekio tinklai
	Esami dujų tinklai
	Esami elektros tinklai

**EKSPLIKACIJA**

- REKONSTRUOJAMAS BLOKUOTAS DVIEJŲ BUTŲ GYVENAMASIS NAMAS;
- REKONSTRUOJAMI DU VIENO BUTO GYVENAMIEJI NAMAI.

Pastatas Nr.1 ±0.00 = 15.90,  
Pastatas Nr.2 ±0.00 = 14.80

Atestato Nr. No. of Certificate	Projektuotojas Projector	Kompleksas Complex		
	<b>VAKARŲ REGIONO PROJEKTAI</b> Vytauto g. 120-7, Palanga	<b>BLOKUOTŲ DVIEJŲ BUTŲ GYVENAMOJO NAMO REKONSTRAVIMO, DVIEJŲ VIENO BUTO GYVENAMŲJŲ NAMŲ REKONSTRAVIMO Į PAGALBINIO ŪKIO PASTATĄ, SANDĖLIO GROVIMO, AKMENĖS G. 7, KRETINGA, PROJEKTAS</b>		
	Pareigos Position	Vardas, pavardė Name, Surname	Parašas Signature	Data Date
A951	PV Pr. Leader	R. Griškās		
A951	Arch. Arch.	R. Griškās		
				Statiny Building
				<b>BLOKUOTAS DVIEJŲ BUTŲ GYVENAMASIS NAMAS (6.2.), PAGALBINIS ŪKIO PASTATAS (7.17.)</b>
				Brėžinys Drawing
				<b>SKLYPO PLANAS M 1:400</b>
				Laida Revision
				<b>0</b>
Projekto stadija Project Stadium	Statytojas Builder	Žymuo Mark	Lapas Draw. No.	Lapų Total
PP	B. M.	<b>PROJEKTINIAI PASIŪLYMAI</b>	SP1	

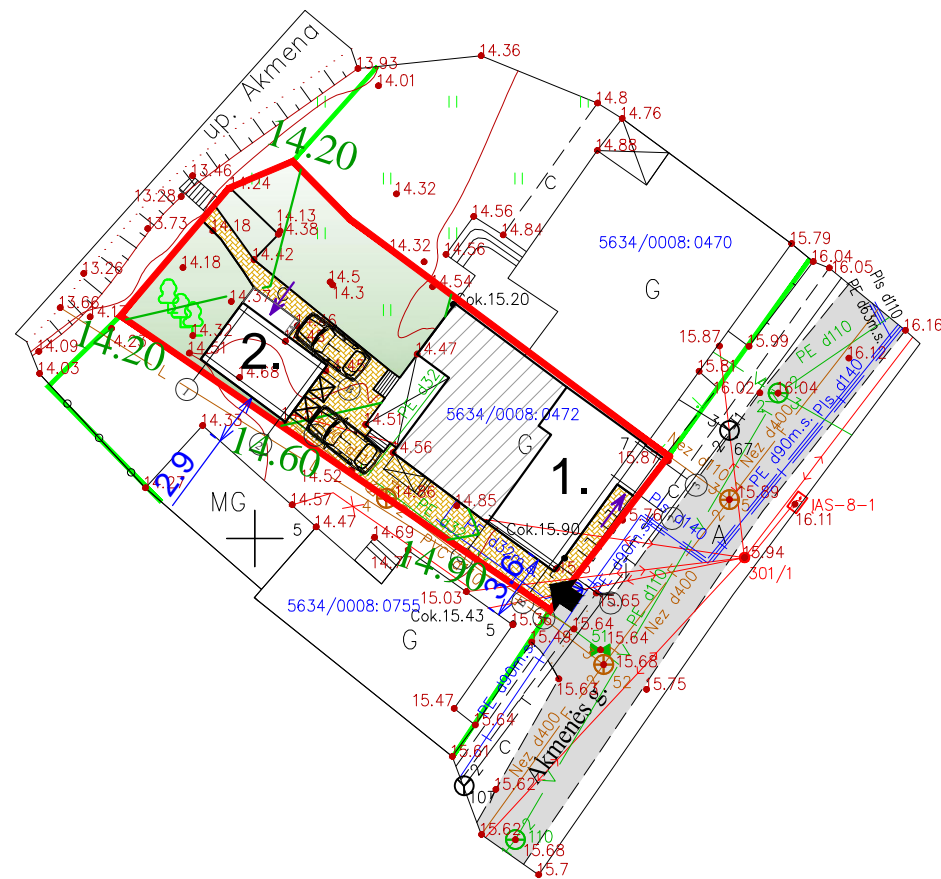
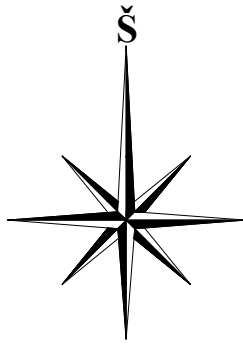

SUTARTINIS ŽYMĖJIMAS	
	Sklypo riba
	Gretimų sklypų ribos
	Įvažiavimas į sklypą
	Įėjimas į pastatą
	Veja, 89 kv. m., 30 %
	Betoninių trinkelų danga, 65 kv. m., 22 %
	Privažiavimas į sklypą
	Buitinių atliekų konteineriai
	Planuojami aukščiai

### EKSPLIKACIJA

1. REKONSTRUOJAMAS BLOKUOTAS DVIEJŲ BUTŲ GYVENAMASIS NAMAS;
2. REKONSTRUOJAMI DU VIENO BUTO GYVENAMIEJI NAMAI.

Pastatas Nr.1 ±0.00 = 15.90,  
Pastatas Nr.2 ±0.00 = 14.80

Atestato Nr. No. of Certificate	Projektuotojas Projector	Kompleksas Complex			Statiny Building	Brėžinys Drawing	Laida Revision
	<b>VAKARŲ REGIONO PROJEKTAI</b> Vytauto g. 120-7, Palanga	BLOKUOTŲ DVIEJŲ BUTŲ GYVENAMOJO NAMO REKONSTRAVIMO, DVIEJŲ VIENO BUTO GYVENAMŲJŲ NAMŲ REKONSTRAVIMO Į PAGALBINIO ŪKIO PASTATĄ, SANDĖLIO GROVIMO, AKMENĖS G. 7, KRETINGA, PROJEKTAS			BLOKUOTAS DVIEJŲ BUTŲ GYVENAMASIS NAMAS (6.2.), PAGALBINIS ŪKIO PASTATAS (7.17.)	SKLYPO SUTVARKYMO PLANAS M 1:400, SKLYPO VERTIKALINIS PLANAS M 1:400	0
		Pareigos Position	Vardas, pavardė Name, Surname	Parašas Signature	Data Date		
A951	PV Pr. Leader	R. Griškās					
A951	Arch. Arch.	R. Griškās					
Projekto stadija Project Stadium	Statytojas Builder	Žymuo Mark			Lapas Draw. No.	Lapų Total	
PP	B. M.	PROJEKTINIAI PASIŪLYMAI			SP2		



Pirmo aukšto planas M 1:100

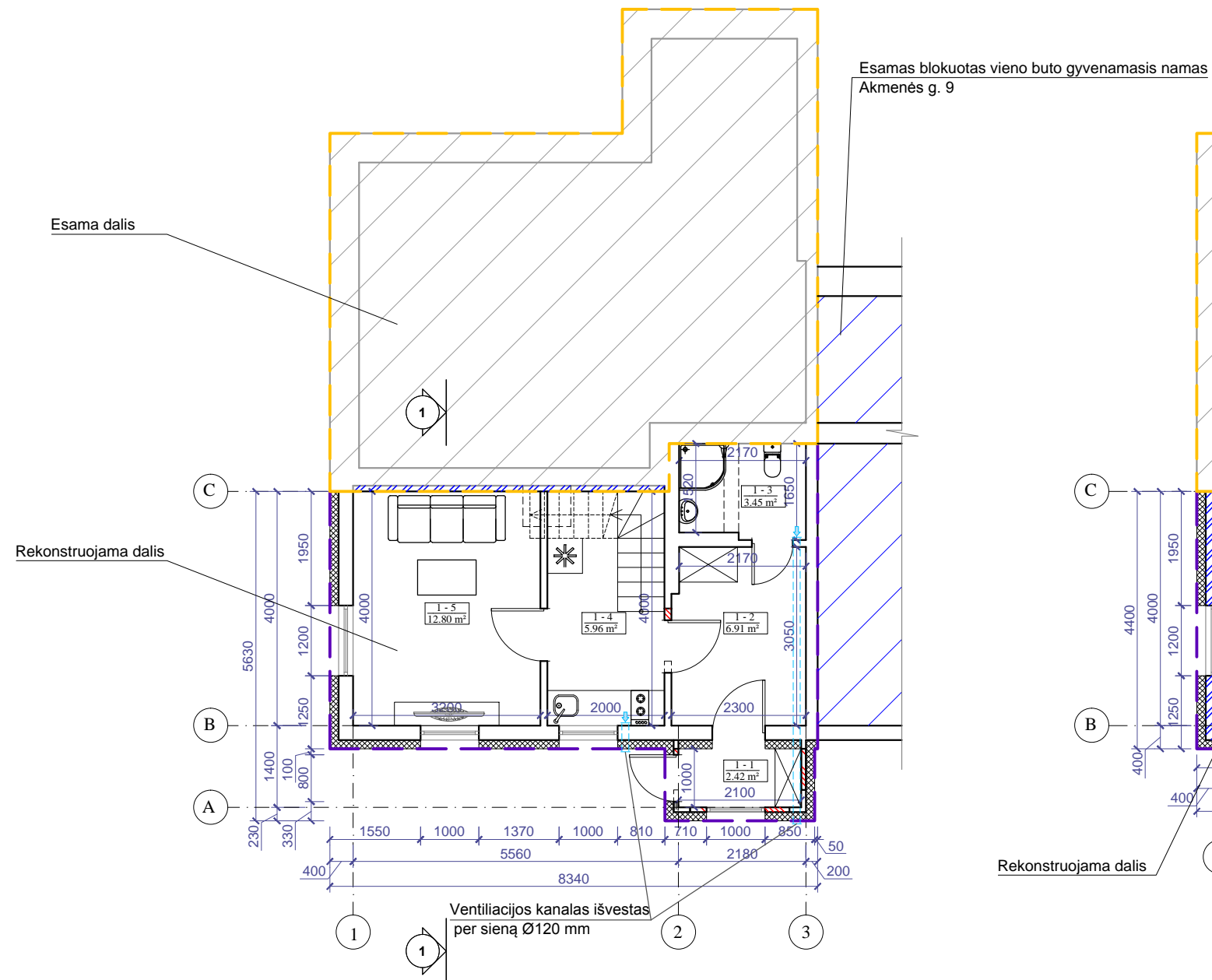

Nr.	Patalpos pavadinimas	Plotas, m <sup>2</sup>
1-1	Tambūras	2,42
1-2	Koridorius	6,91
1-3	San. mazgas	3,45
1-4	Virtuvė	5,96
1-5	Svetainė	12,80
Bendras plotas:		31,54
Naudingas plotas:		31,54
Gyvenamas plotas:		12,80

- SUTARTINIS ŽYMĖJIMAS**
- ESAMOS SIENOS
  - APŠILTINIMAS
  - PLANUOJAMOS ATITVAROS
  - UŽTAISOMOS ANGOS
  - KERTAMOS ANGOS SIENOJE

Mansardos planas M 1:100

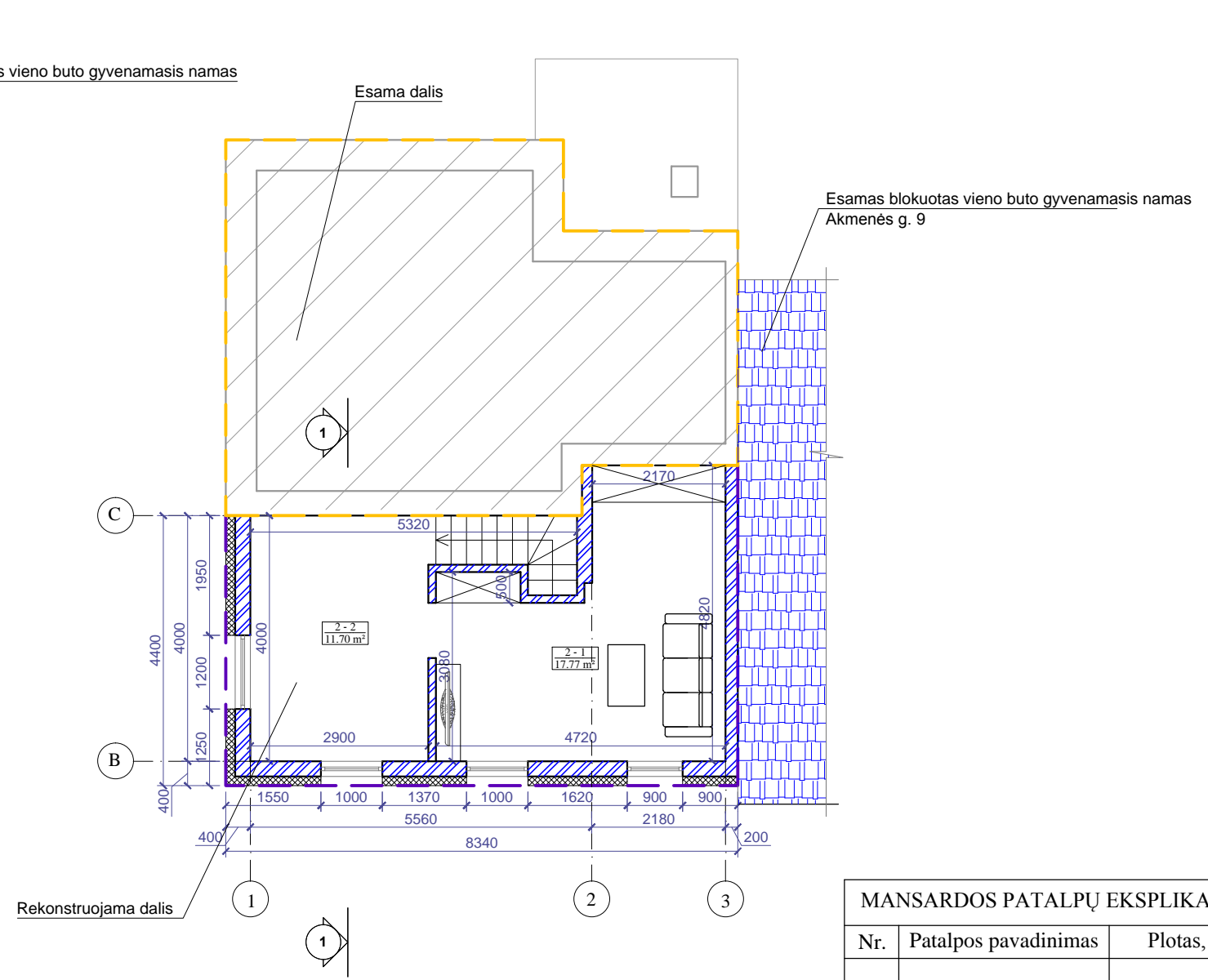

Nr.	Patalpos pavadinimas	Plotas, m <sup>2</sup>
2-1	Kambarys	17,77
2-2	Kambarys	11,70
Bendras plotas:		29,47
Naudingas plotas:		29,47
Gyvenamas plotas:		29,47

- PASIDALINIMAS**
- Butas Nr.1 B. M.
  - Butas Nr.2 B. M.

Atestato Nr. No. of Certificate	Projektuotojas Projector	Kompleksas Complex		
	<b>UAB "VAKARŲ REGIONO PROJEKTAI"</b> Vytauto g. 120-7, Palanga	BLOKUOTO DVIEJŲ BUTŲ GYVENAMOJO NAMO REKONSTRAVIMO, DVIEJŲ VIENO BUTO GYVENAMŲJŲ NAMŲ REKONSTRAVIMO Į PAGALBINIO ŪKIO PASTATĄ, SANDĖLIO GROIVIMO, AKMENĖS G. 7, KRETINGA, PROJEKTAS		
Pareigos Position	Vardas, pavardė Name, Surname	Parašas Signature	Data Date	Statinyš Building
A951	PV Pr. Leader	R. Grikšas		BLOKUOTAS DVIEJŲ BUTŲ GYVENAMASIS NAMAS (6.2.)
A951	Arch. Arch.	R. Grikšas		
38773	PDV Constr.	V. Sauseris		Brėžinys Drawing
				PIRMO AUKŠTO PLANAS M 1:100, MANSARDOS PLANAS M 1:100
Projekto stadija Project Stadium	Statytojas Builder	Žymuo Mark		Lapų Total
PP	B. M.	PROJEKTINIAI PASIŪLYMAI		0
		Lapas Draw. No.	Lapų Total	
		SA1		

Fasadas C-A M 1:100

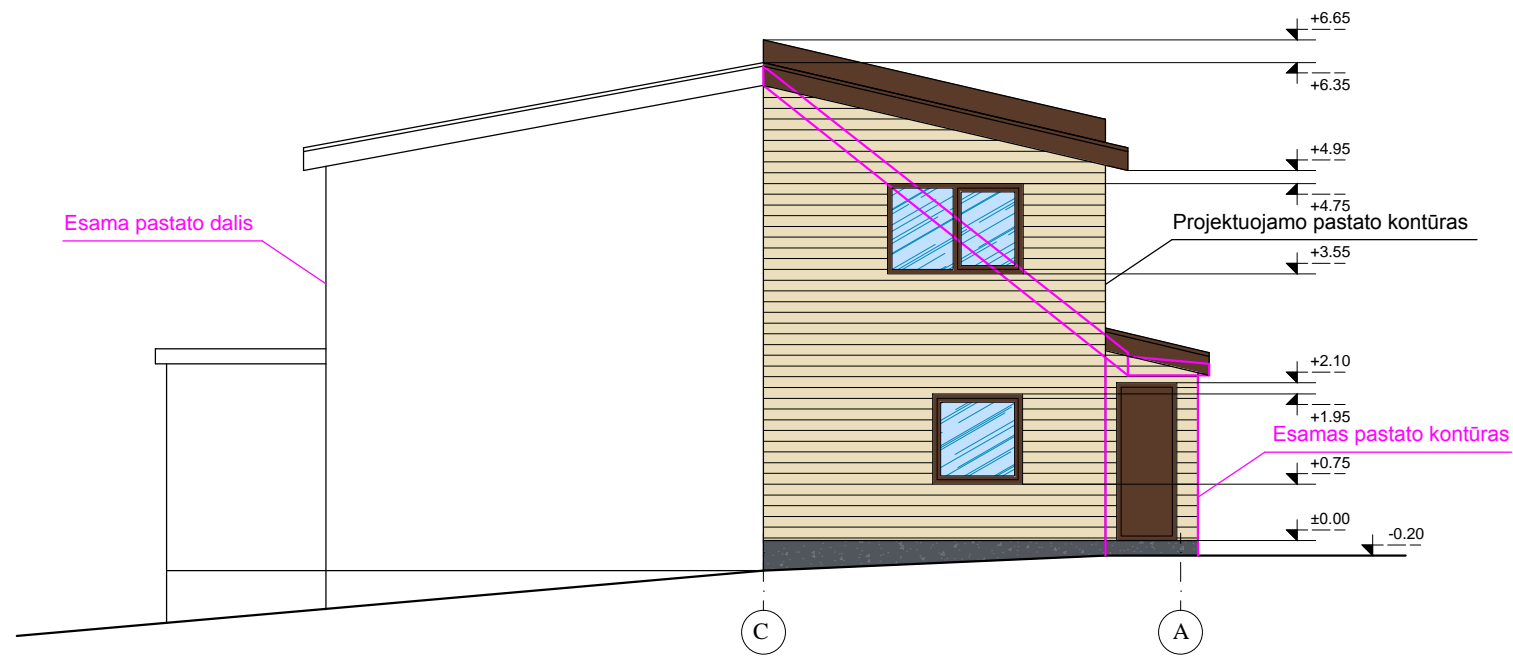

Fasadas 1-3 M 1:100

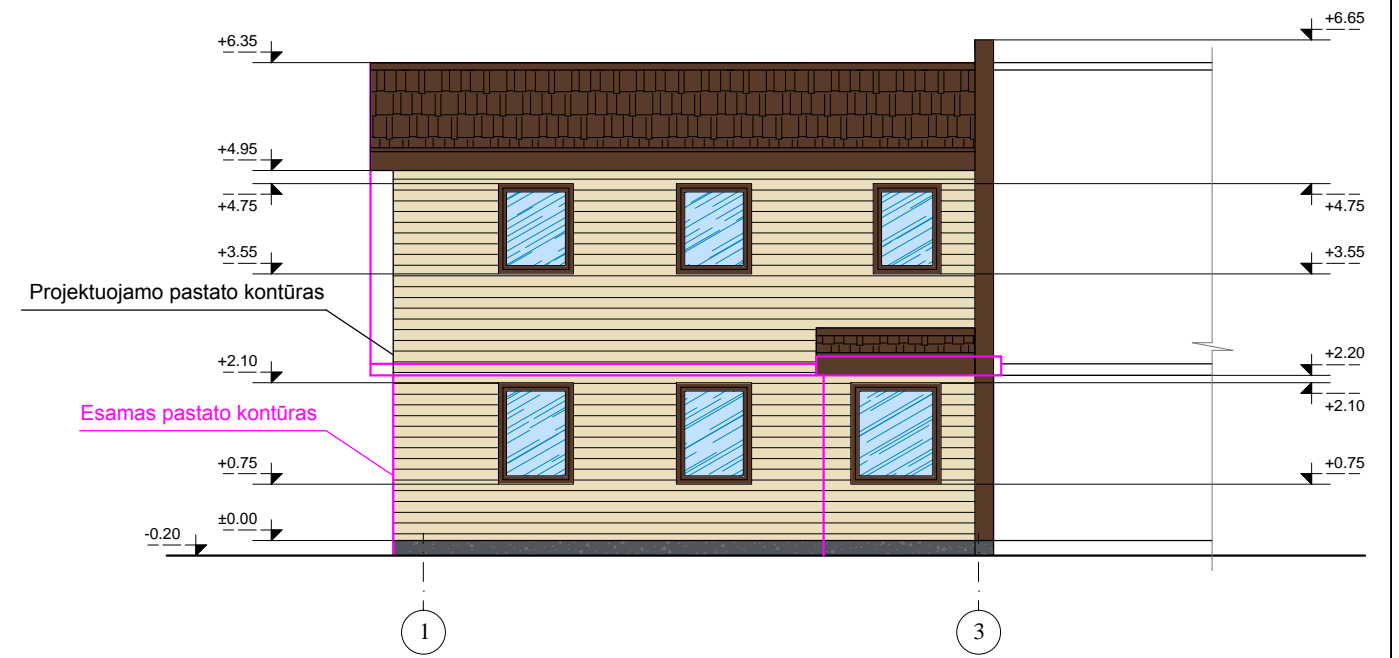

Fasadas A-C M 1:100

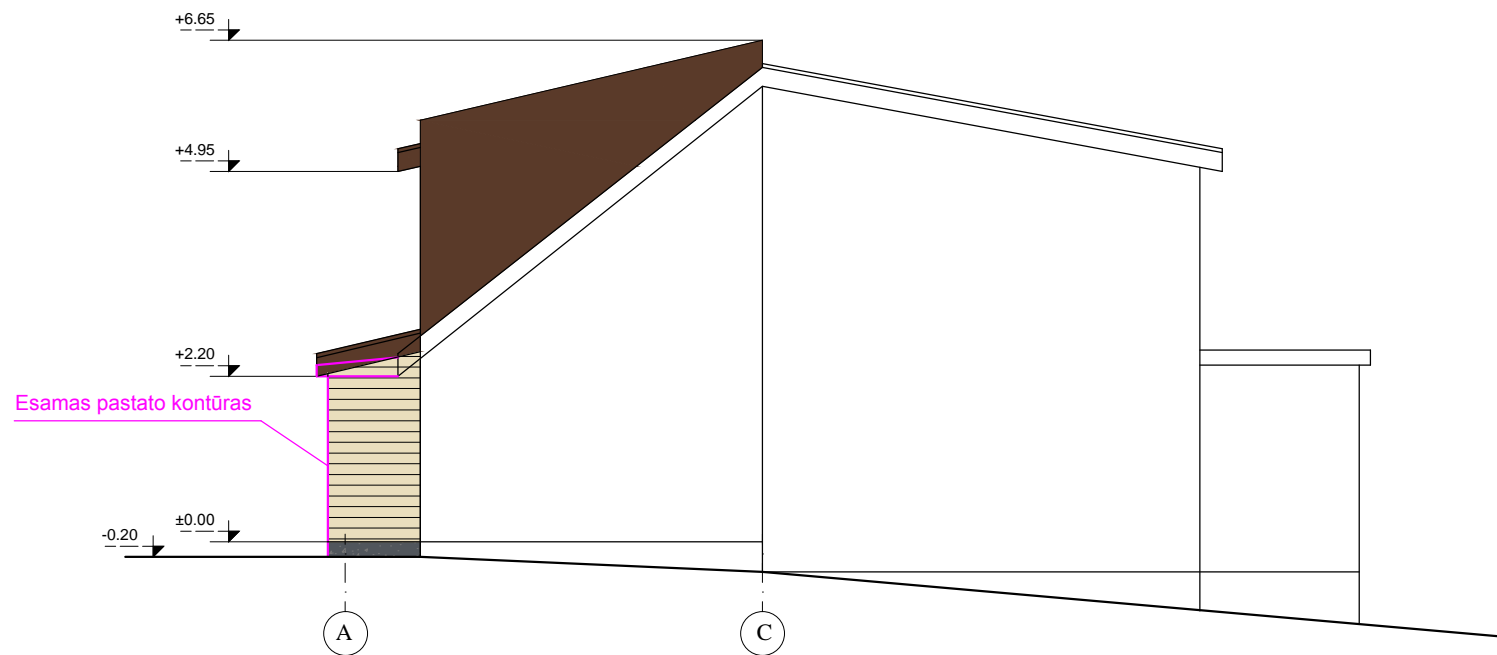

SUTARTINIS ŽYMĖJIMAS

- DEKORATYVINIS TINKAS RAL 7023
- MEDINĖS LENTELĖS RAL 1015
- BEASBESČIAI BANGUOTI LAKŠTAI RAL 8011

PASTABA: LANGAI IR DURYS - RUDOS SPALVOS

Atestato Nr. No. of Certificate	Projektuojas Projector	Kompleksas Complex			Statinyš Building	Laida Revision
	UAB "VAKARŲ REGIONO PROJEKTAI" Vytauto g. 120-7, Palanga	BLOKUOTO DVIEJŲ BUTŲ GYVENAMOJO NAMO REKONSTRAVIMO, DVIEJŲ VIENO BUTO GYVENAMŲJŲ NAMŲ REKONSTRAVIMO Į PAGALBINIO ŪKIO PASTATĄ, SANDĖLIO GRIOVIMO, AKMENĖS G. 7, KRETINGA, PROJEKTAS				
A951	Pareigos Position	Vardas, pavardė Name	Parašas Signature	Data Date	BLOKUOTAS DVIEJŲ BUTŲ GYVENAMASIS NAMAS (6.2.)	0
A951	PV Pr. Leader	R. Griškās				
	Arch.	R. Griškās			Brėžinys Drawing	FASADAS C-A M 1:100, FASADAS 1-3 M 1:100, FASADAS A-C M 1:100
	Arch.					
Projekto stadija Project Stadium	Statytojas Builder	Žymuo Mark			Lapas Draw. No.	Lapų Total
PP	B. M.	PROJEKTINIAI PASIŪLYMAI			SA2	



Karkasinės sienos šiltinimo detalė  
M 1:10

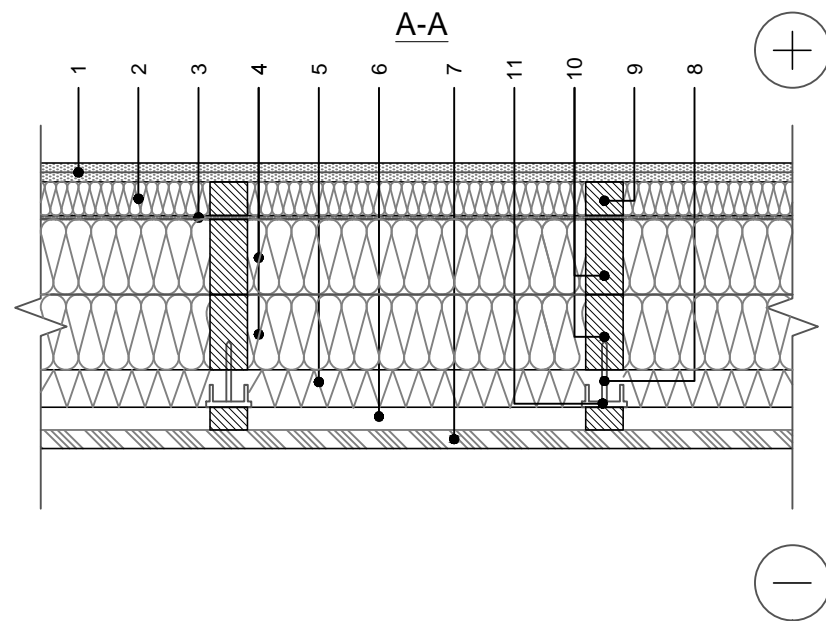
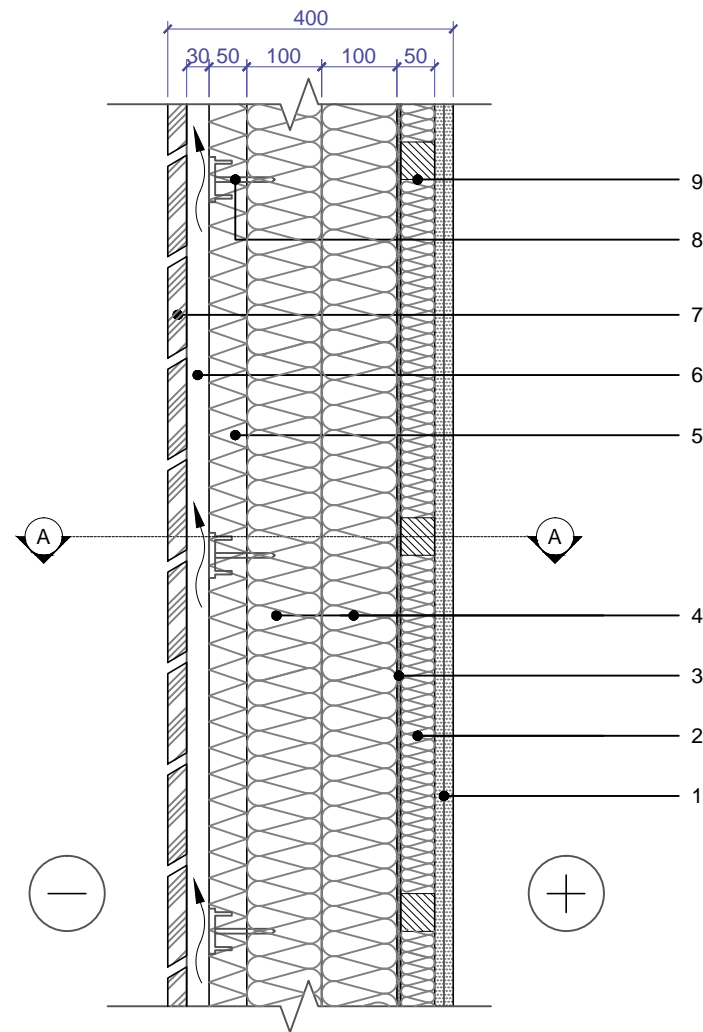

1 Vidaus apdaila - g/k plokštė, d=25mm

2 PAROC eXtra, d=50

3 Orą ir garus izoliuojantis sluoksnis PAROC XMV 020 bas

4 PAROC eXtra, d=100mm

5 PAROC WAS 35t, d=30mm

6 Vėdinamas oro tarpas, d≥30mm

7 Išorės apdaila - lentų apkala, d≥20mm

8 Šilumos izoliacijos tvirtinimo elementas

9 Tašas, d=50mm

10 Karkaso elementas, d=50mm

11 Tašas, d≥30mm

Pjūvis 1-1 M 1:100

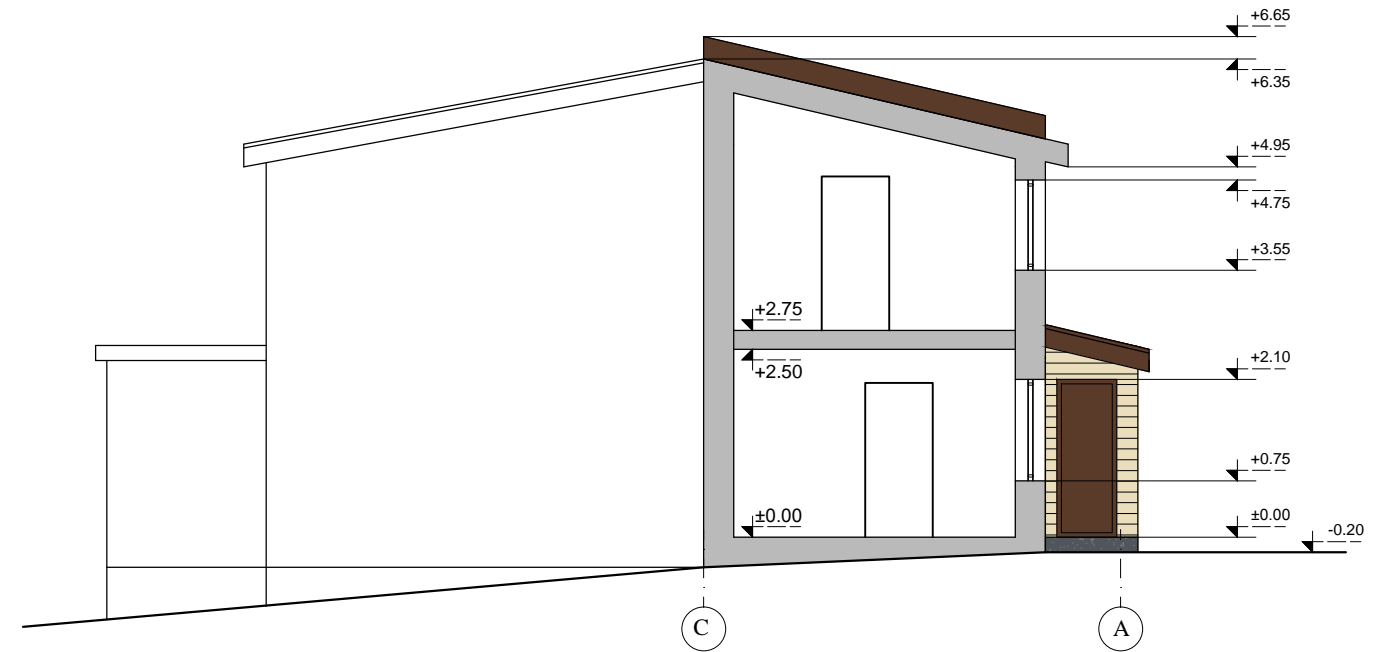

Atestato Nr. No. of Certificate	Projektuotojas Projector	Kompleksas Complex		
	UAB "VAKARŲ REGIONO PROJEKTAI" Vytauto g. 120-7, Palanga	BLOKUOTO DVIEJŲ BUTŲ GYVENAMOJO NAMO REKONSTRAVIMO, DVIEJŲ VIENO BUTO GYVENAMŲJŲ NAMŲ REKONSTRAVIMO Į PAGALBINIO ŪKIO PASTATĄ, SANDĖLIO GRIOVIMO, AKMENĖS G. 7, KRETINGA, PROJEKTAS		
	Pareigos Position	Vardas, pavardė	Parašas Signature	Data Date
A951	PV Pr. Leader	R. Griškās		
A951	Arch. Arch.	R. Griškās		
38773	PDV Constr.	V. Sauseris		
Projekto stadija Project Stadium	Statytojas Builder	Žymuo Mark		Laida Revision
PP	B. M.	PROJEKTINIAI PASIŪLYMAI		0
		Lapas Draw. No.	Lapų Total	
		SA3		

Stogo šiltinimo detalė  
M 1:10

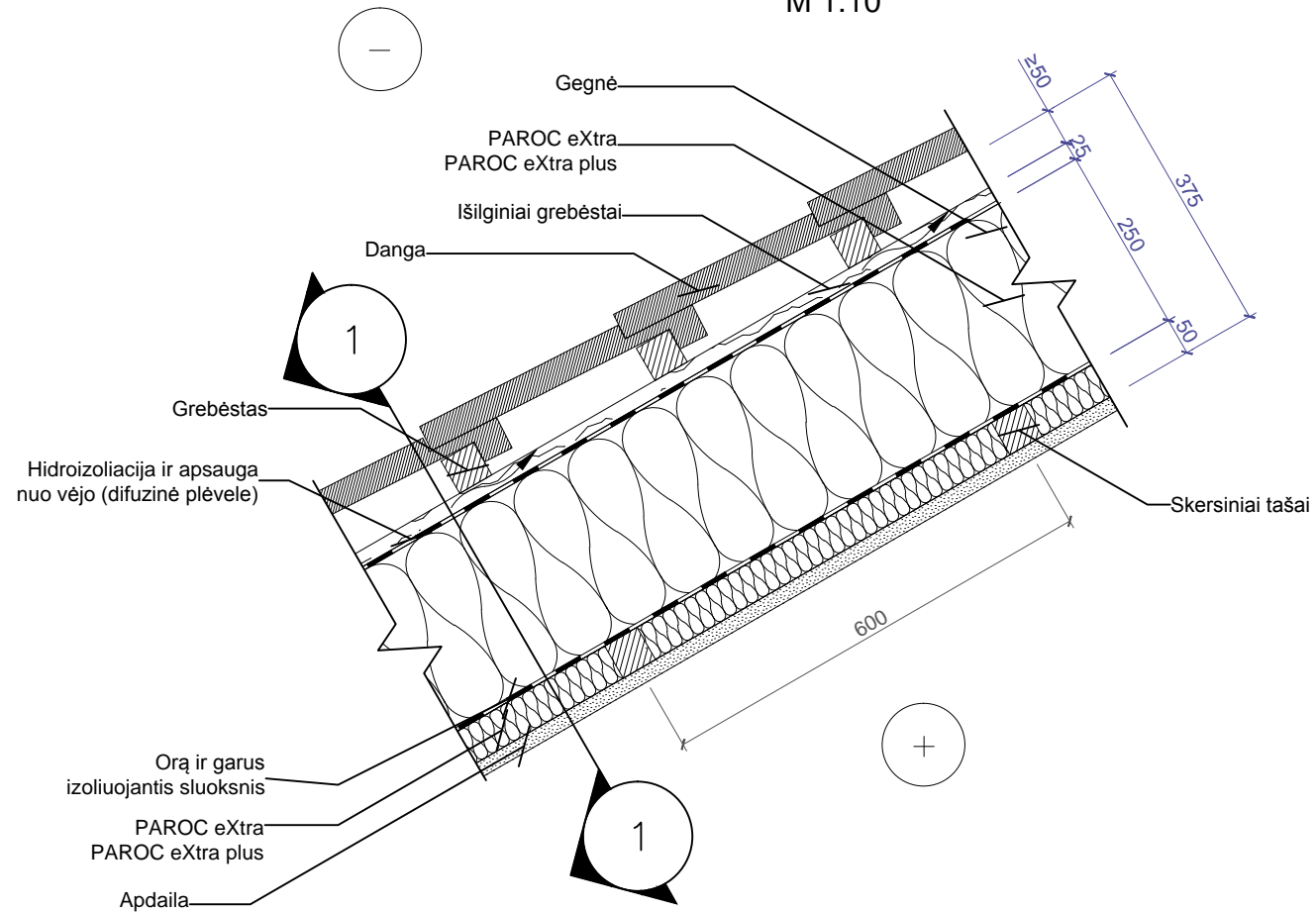

Stogo planas M 1:100

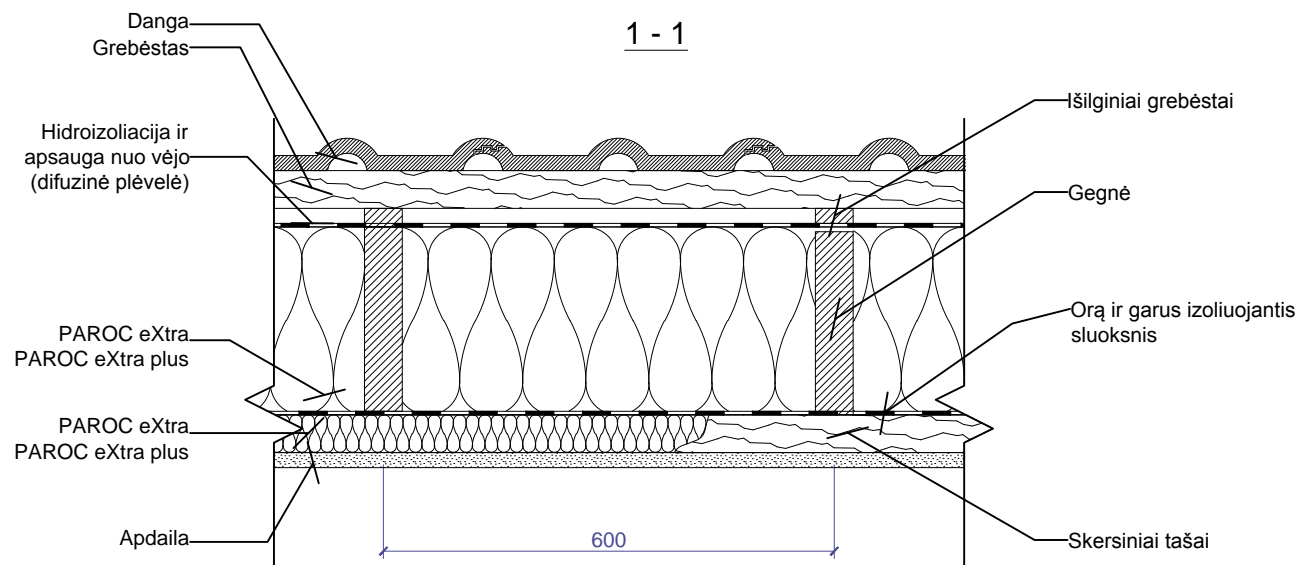
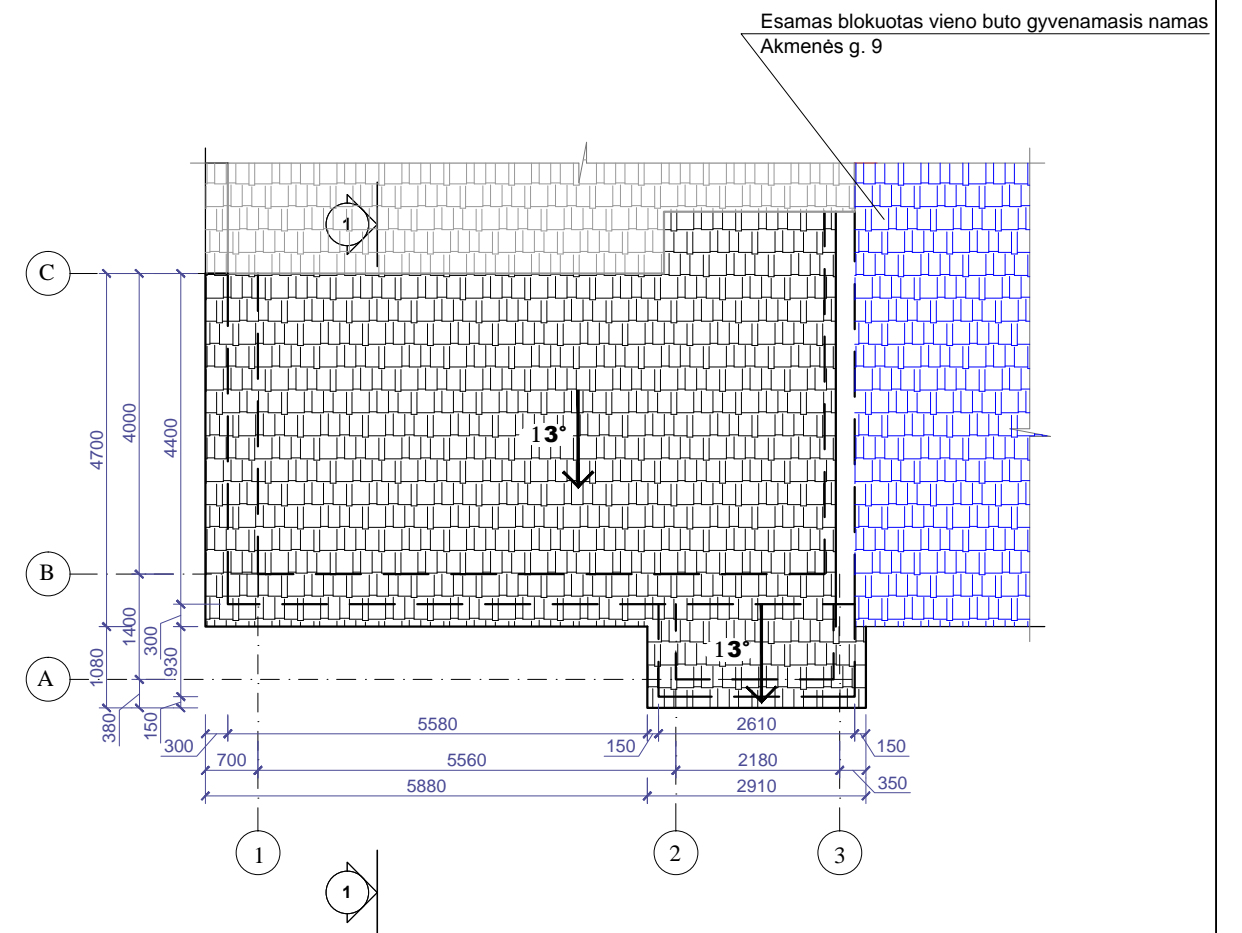

Atestato Nr. No. of Certificate	Projektuotojas Projector	Kompleksas Complex		
	UAB "VAKARŲ REGIONO PROJEKTAI" Vytauto g. 120-7, Palanga	BLOKUOTOS DVIEJŲ BUTŲ GYVENAMOJO NAMO REKONSTRAVIMO, DVIEJŲ VIENO BUTO GYVENAMŲJŲ NAMŲ REKONSTRAVIMO Į PAGALBINIO ŪKIO PASTATĄ, SANDĖLIO GROVIMO, AKMENĖS G. 7, KRETINGA, PROJEKTAS		
	Pareigos Position	Vardas, pavardė Name, Surname	Parašas Signature	Data Date
A951	PV Pr. Leader	R. Griškās		
A951	Arch. Arch.	R. Griškās		
				Statiny Building
				BLOKUOTOS DVIEJŲ BUTŲ GYVENAMASIS NAMAS (6.2.)
				Brėžinys Drawing
				STOGO PLANAS M 1:100, STOGO ŠILTINIMO DETALĖ M 1:100
				Laida Revision
				0
Projekto stadija Project Stadium	Statytojas Builder	Žymuo Mark		Lapas Draw. No.
PP	B. M.	PROJEKTINIAI PASIŪLYMAI		SA4
				Lapų Total

Pirmo aukšto planas M 1:100

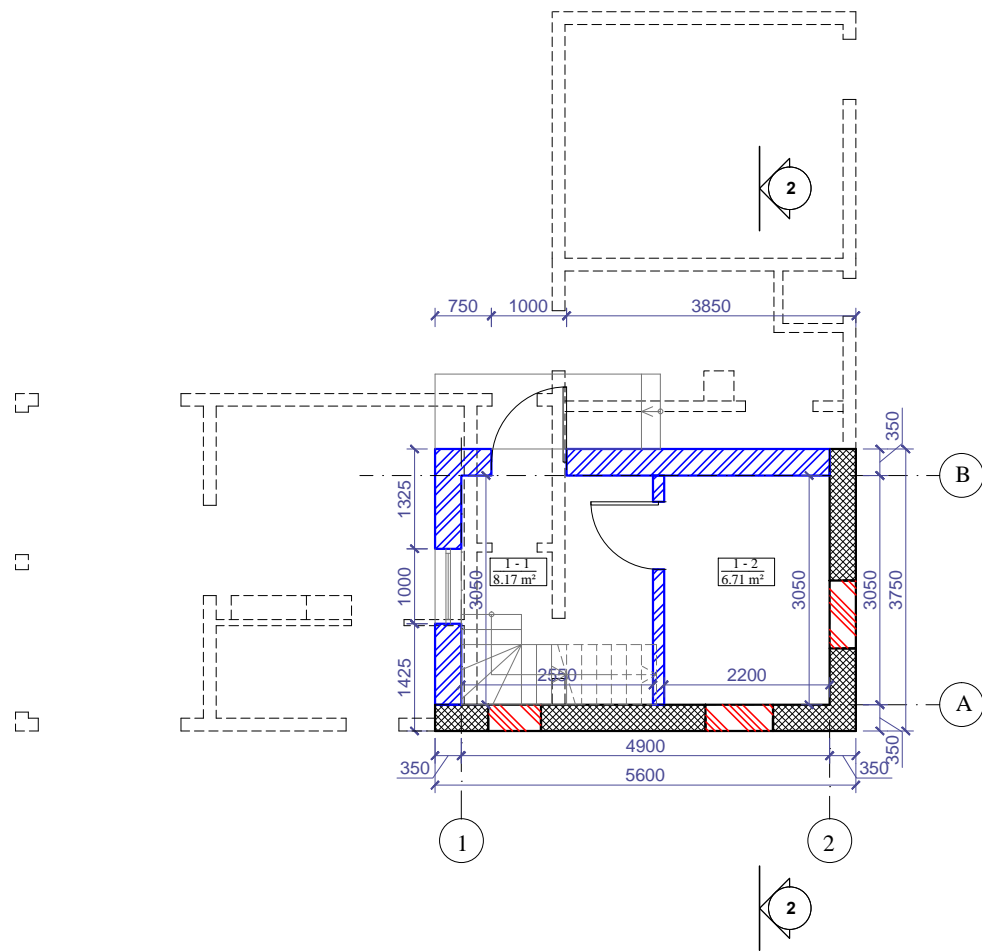

PIRMO AUKŠTO PATALPŲ EKSPLIKACIJA

Nr.	Patalpos pavadinimas	Plotas, m <sup>2</sup>
1-1	Pagalbinė patalpa	8,17
1-2	Sandėlis	6,71
Bendras plotas:		14,88
Pagrindinis plotas:		14,88

MANSARDOS PATALPŲ EKSPLIKACIJA

Nr.	Patalpos pavadinimas	Plotas, m <sup>2</sup>
2-1	Pagalbinė patalpa	11,43
Bendras plotas:		11,43
Pagrindinis plotas:		11,43

Mansardos planas M 1:100

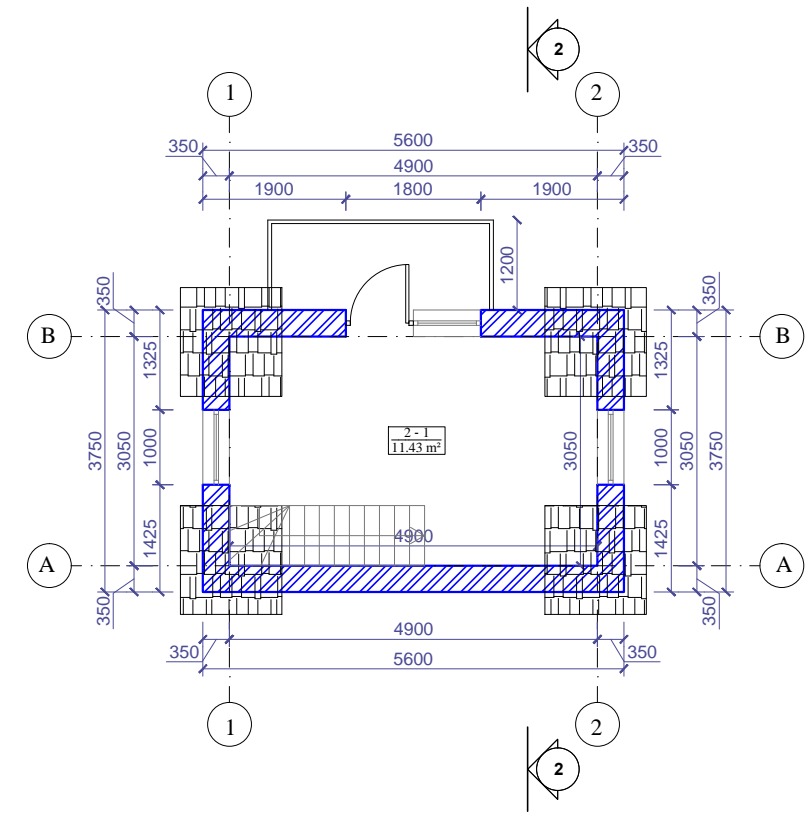

Mūrinės sienos šiltinimo detalė M 1:10

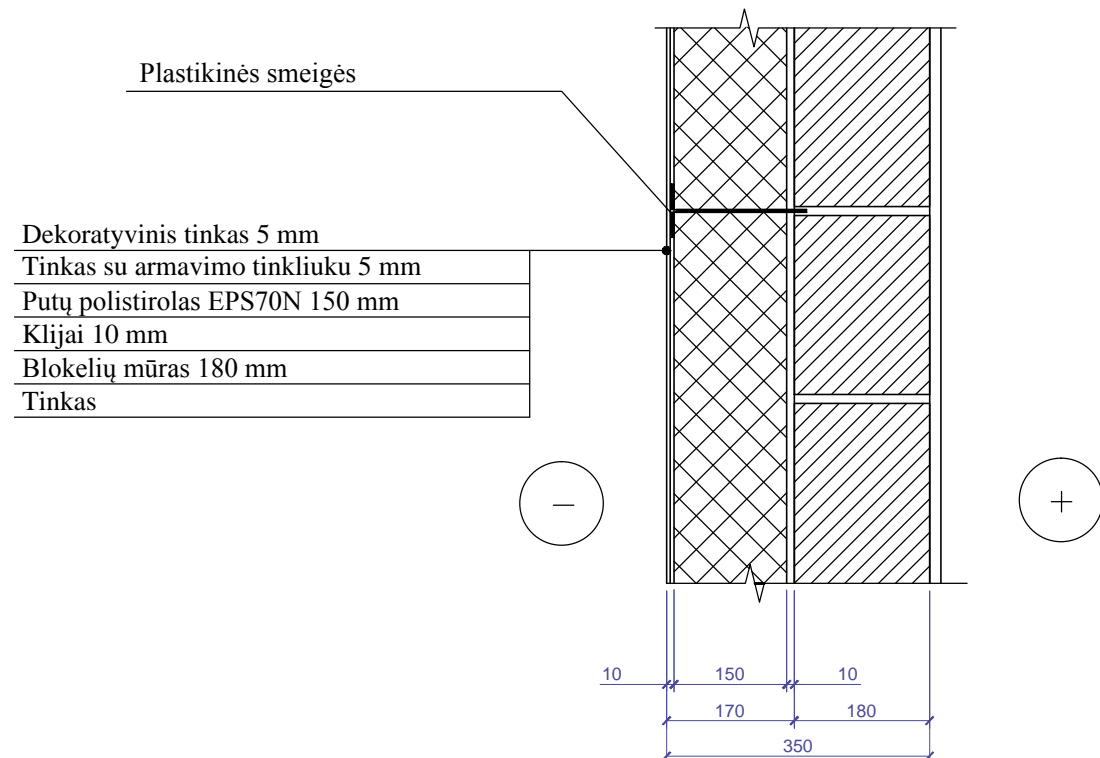

SUTARTINIS ŽYMĖJIMAS

- ESAMA (REKONSTRUOJAMA) SIENA
- PROJEKTUOJAMOS ATITVAROS
- UŽTAISOMOS ANGOS
- GRIAUNAMOS ATITVAROS

Atestato Nr. No. of Certificate	Projektuotojas Projector	Kompleksas Complex		
	UAB "VAKARŲ REGIONO PROJEKTAI" Vytauto g. 120-7, Palanga	BLOKUOTO DVIEJŲ BUTŲ GYVENAMOJO NAMO REKONSTRAVIMO, DVIEJŲ VIENO BUTO GYVENAMŪJŲ NAMŲ REKONSTRAVIMO Į PAGALBINIO ŪKIO PASTATĄ, SANDĖLIO GRIOVIMO, AKMENĖS G. 7, KRETINGA, PROJEKTAS		
	Pareigos Position	Vardas, pavardė Name	Parašas Signature	Data Date
A951	PV Pr. Leader	R. Griškās		
A951	Arch. Arch.	R. Griškās		
38773	PDV Constr.	V. Sauseris		
	Projekto stadija Project Stadium	Statytojas Builder	Žymuo Mark	Lapų Total
PP		B. M.	PROJEKTINIAI PASIŪLYMAI	SA5
			PAGALBINIO ŪKIO PASTATAS (7.17.)	Laida Revision
			PIRMO AUKŠTO PLANAS M 1:100, MANSARDOS PLANAS M 1:100, SIENOS ŠILTINIMO DETALĖ M 1:10	0

Fasadas A-B M 1:100

Fasadas 2-1 M 1:100

Fasadas B-A M 1:100

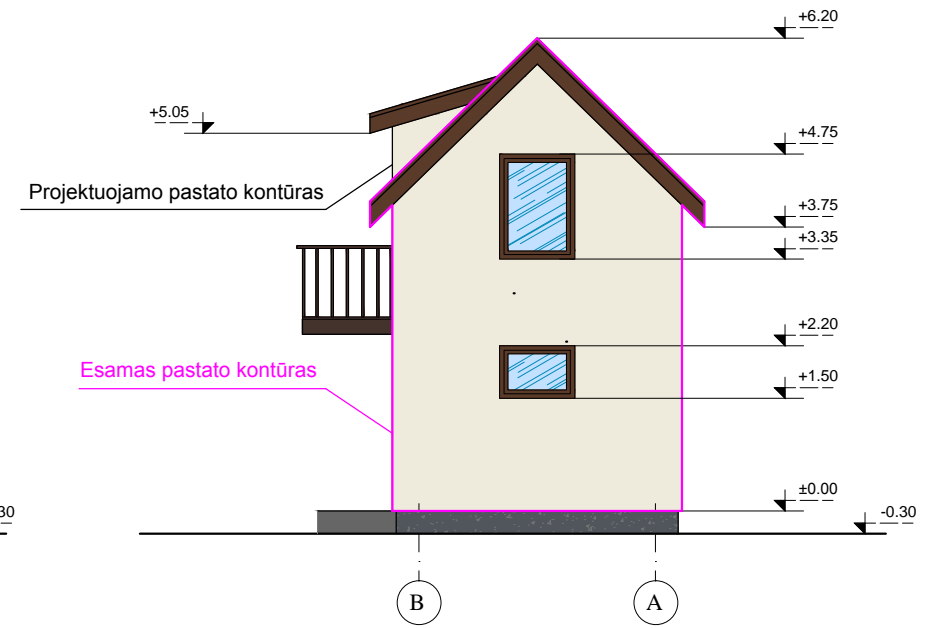
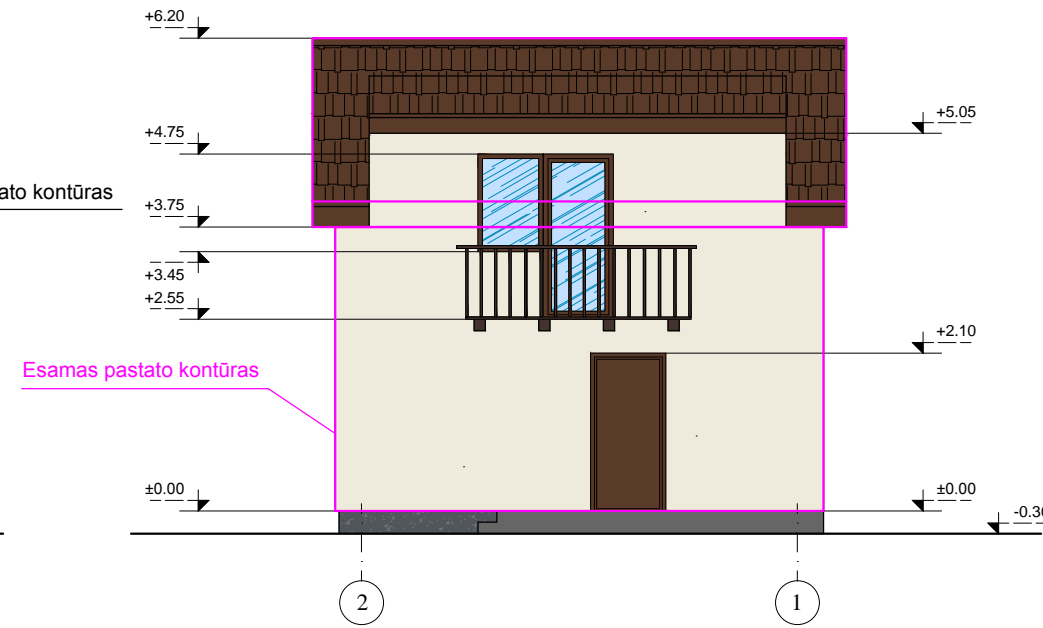
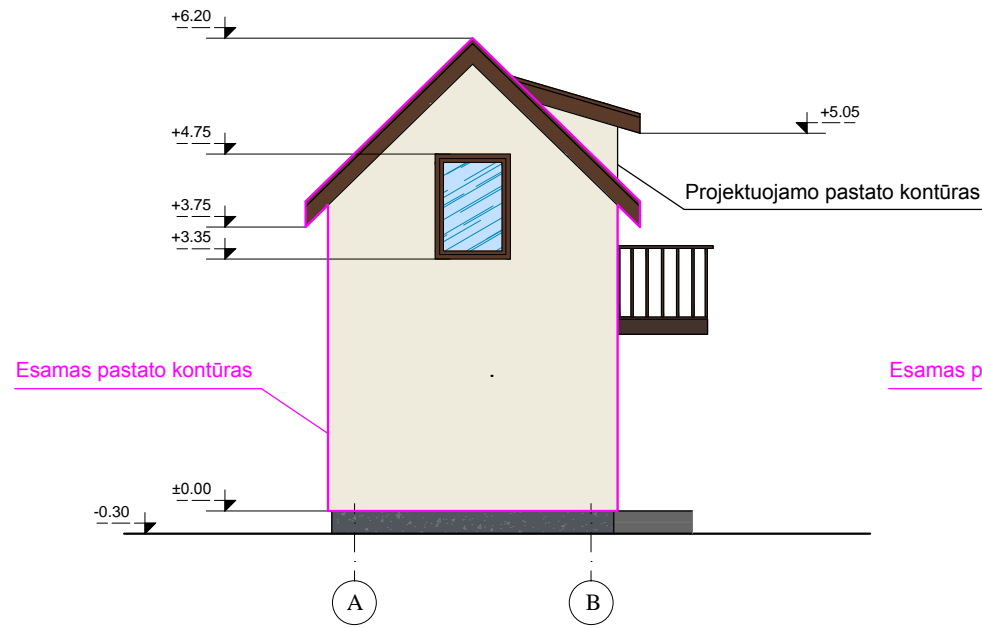

Pjūvis 2-2 M 1:100

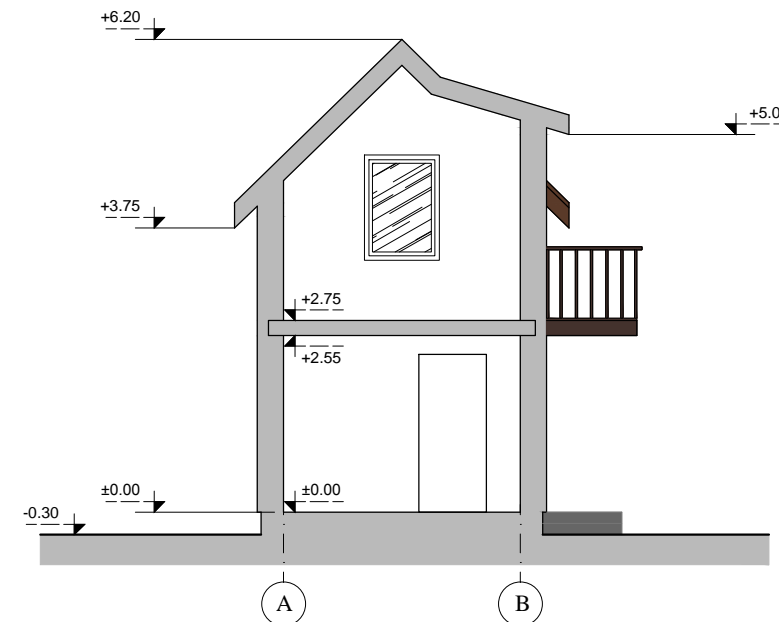

SUTARTINIS ŽYMĖJIMAS

- DEKORATYVINIS TINKAS  RAL 7023
- DEKORATYVINIS TINKAS  RAL 9001
- BEASBESČIAI BANGUOTI LAKŠTAI  RAL 8011

PASTABA: LANGAI IR DURYS - RUDOS SPALVOS

Atestato Nr. No. of Certificate	Projektuotojas Projector	Kompleksas Complex		
	UAB "VAKARŲ REGIONO PROJEKTAI" Vytauto g. 120-7, Palanga	BLOKUOTO DVIEJŲ BUTŲ GYVENAMOJO NAMO REKONSTRAVIMO, DVIEJŲ VIENO BUTO GYVENAMŲJŲ NAMŲ REKONSTRAVIMO Į PAGALBINIO ŪKIO PASTATŲ, SANDĖLIO GROIVIMO, AKMENĖS G. 7, KRETINGA, PROJEKTAS		
	Pareigos Position	Vardas, pavardė Name, Surname	Parašas Signature	Data Date
A951	PV Pr. Leader	R. Griškās		
A951	Arch. Arch.	R. Griškās		
38773	PDV Constr.	V. Sausėris		
	Projekto stadija Project Stadium	Statytojas Builder	Žymuo Mark	Laida Revision
PP	B. M.	PROJEKTINIAI PASIŪLYMAI	Lapas Draw. No.	Lapų Total
			SA6	0



Stogo šiltinimo detalė  
M 1:10

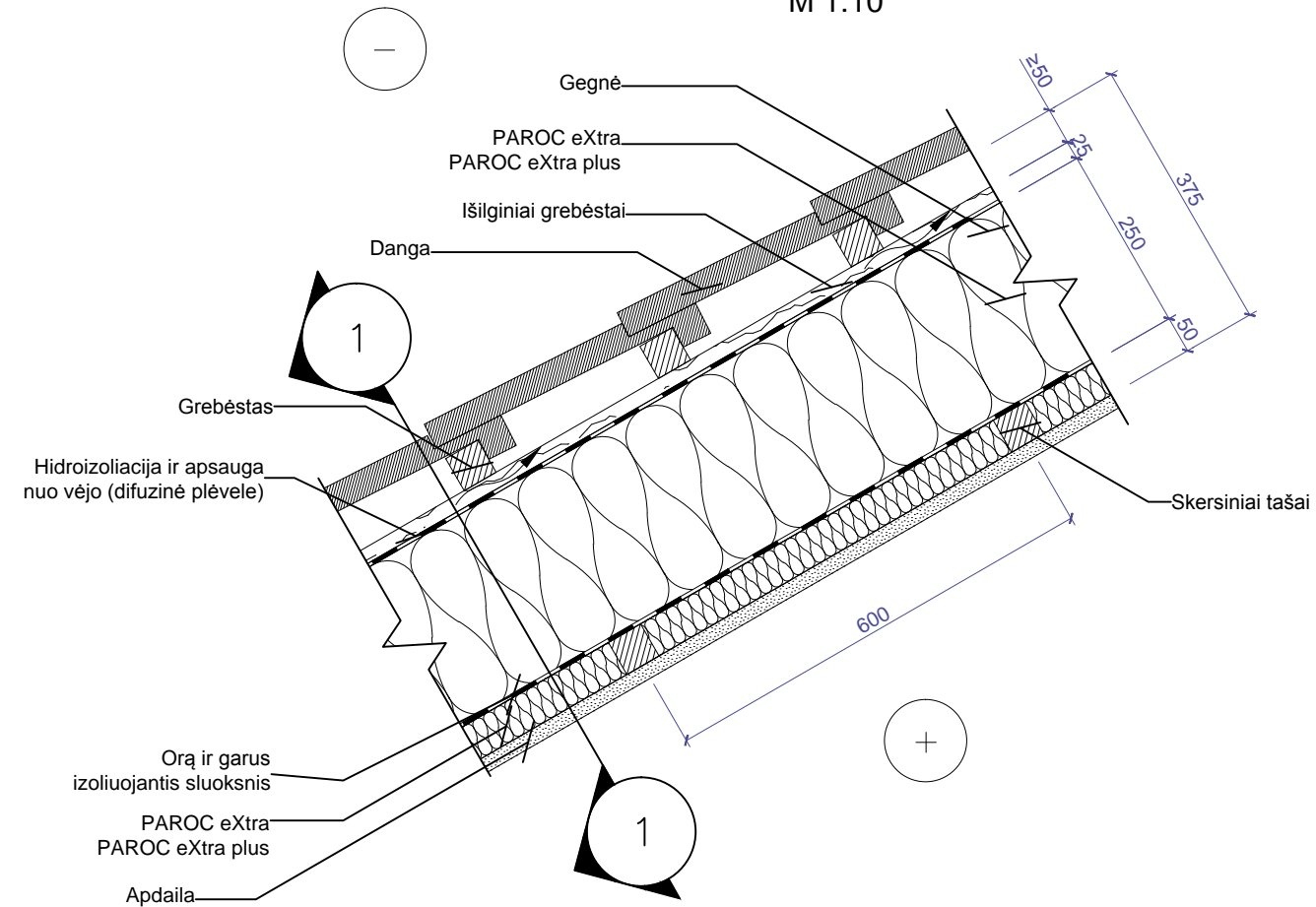

Stogo planas M 1:100

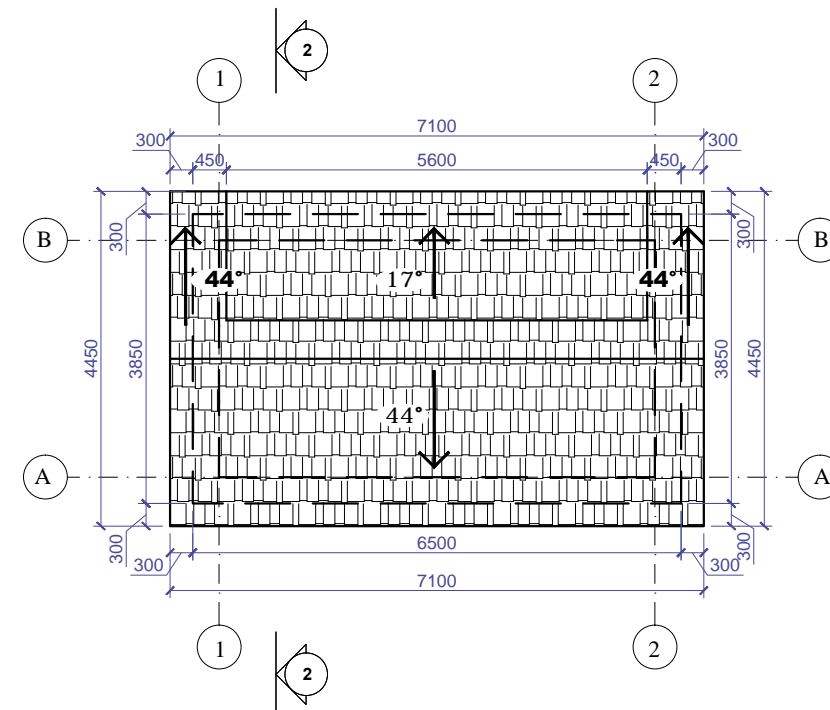

1 - 1

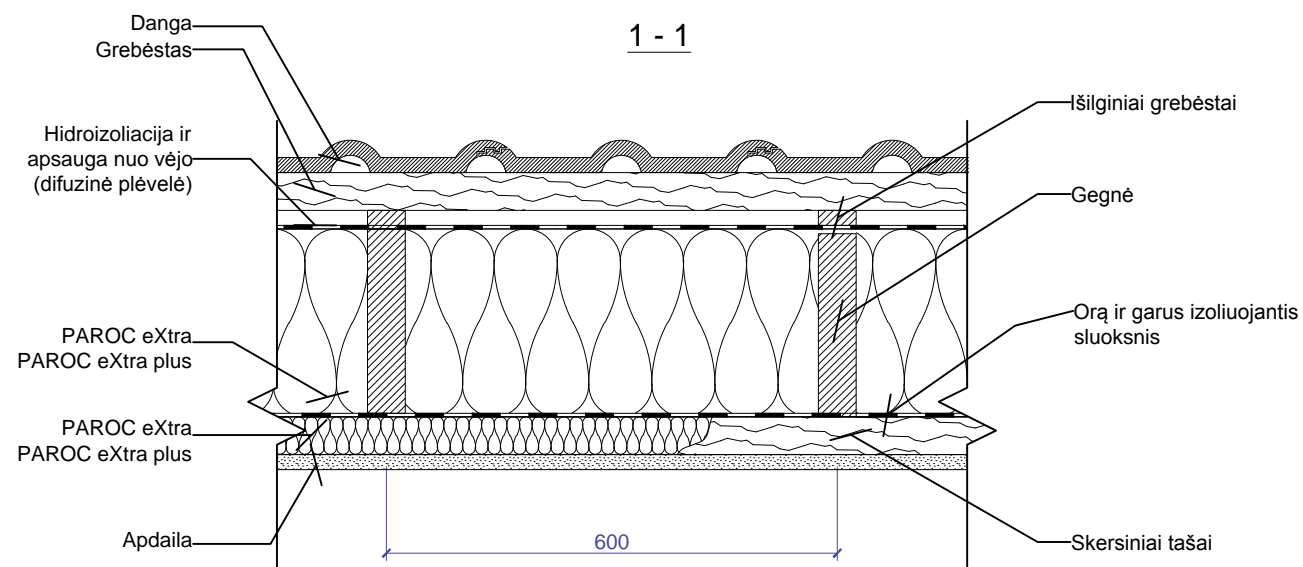

Atestato Nr. No. of Certificate	Projektuotojas Projector	Kompleksas Complex		
	UAB "VAKARŲ REGIONO PROJEKTAI" Vytauto g. 120-7, Palanga	BLOKUOTO DVIEJŲ BUTŲ GYVENAMOJO NAMO REKONSTRAVIMO, DVIEJŲ VIENO BUTO GYVENAMŲJŲ NAMŲ REKONSTRAVIMO Į PAGALBINIO ŪKIO PASTATĄ, SANDĖLIO GRIOVIMO, AKMENĖS G. 7, KRETINGA, PROJEKTAS		
	Pareigos Position	Vardas, pavardė Name, Surname	Parašas Signature	Data Date
A951	PV Pr. Leader	R. Grikšas		
A951	Arch. Arch.	R. Grikšas		
				Statinyš Building
				PAGALBINIO ŪKIO PASTATAS (7.17.)
				Brėžinys Drawing
				STOGO PLANAS M 1:100, STOGO ŠILTINIMO DETALĖ M 1:100
				Laida Revision
				0
Projekto stadija Project Stadium	Statytojas Builder	Žymuo Mark		Lapas Draw. No.
PP	B. M.	PROJEKTINIAI PASIŪLYMAI		Lapų Total
				SA7

# VIZUALIZACIJA

Projektiniai pasiūlymai.

