



UAB "AV ARCHITEKTŪROS STUDIJA"

<b>STATYTOJAS</b>	<i>P. B.</i>
<b>STATINIO PROJEKTAS</b>	<i>VIENBUČIO GYVENAMOJO BAJORŲ G. 15, PODERIŠKIŲ K., RINGAUDŲ SEN., KAUNO R. SAV., PROJEKTINIAI PASIŪLYMAI</i>
<b>STATINIO ADRESAS</b>	<i>BAJORŲ G. 15, PODERIŠKIŲ K., RINGAUDŲ SEN., KAUNO R. SAV.</i>
<b>STATYBOS RŪŠIS</b>	<i>NAUJA STATYBA</i>
<b>STATINIO PASKIRTIS</b>	<i>GYVENAMOSIOS PASKIRTIES PASTATAI 6.1</i>
<b>STATINIO KATEGORIJA</b>	<i>NEYPATINGAS STATINYS</i>
<b>PROJEKTO ETAPAS</b>	<i>PROJEKTINIAI PASIŪLYMAI (PP)</i>
<b>KOMPLEKSO NUMERIS</b>	<i>N2103/3-PP</i>
<b>BYLA</b>	<i>III</i>
<b>LAIDA</b>	<i>0</i>

<b>PAREIGOS</b>	<b>ATESTATO NR.</b>	<b>PAVARDĖ</b>	<b>PARAŠAS</b>
<b>PV</b>	<i>A 2051</i>	<i>AURIMAS LUKŠYS</i>	
<b>ARCHITEKTAS</b>	<i>A 2045</i>	<i>VYTAUTAS BUTKUS</i>	
<b>ARCHITEKTAS</b>		<i>EIMANTAS KAMINSKAS</i>	
<b>ASISTENTAS</b>		<i>ARTŪRAS JEGOROVAS</i>	

UAB "AV ARCHITEKTŪROS STUDIJA"

Įmonės kodas: 303054789

Adresas: Veiverių g. 134-303, Kaunas





Tel.: 863563760, 864801749

El.paštas: info@avstudija.lt

**2021**  
**KAUNAS**

## ARCHITEKTŪROS DALIES SUDĖTIES ŽINIARAŠTIS

Eil. Nr.	Dokumento žymuo	Pavadinimas	Pastabos
		<b>Tekstinė dalis</b>	
1.		Projekto dalies viršelis	1 lapas
2.	N2103/3-PP-SA-DŽ	Architektūros dalies sudėties žiniaraštis	1 lapas
3.	N2103/3-PP-SA-AR	Aiškinamasis raštas	3 lapų
4.		<b>Brėžiniai:</b>	
5.	N2103/3-PP-SP-01	Sklypo planas M1:100	1 lapas
6.	N2103/3-PP-SP-02	Aukščių planas M1:100	1 lapas
7.	N2103/3-PP-SA-01	Patalpų planas M1:100	1 lapas
8.	N2103/3-PP-SA-02	Stogo planas M1:100	1 lapas
9.	N2103/3-PP-SA-03	Fasadai M1:100	1 lapas
10.	N2103/3-PP-SA-04	Pjūviai M1:100	2 lapai
11.	N2103/3-PP-SA-05	Vizualizacija	2 lapai

KVAL. PATV. DOK. NR.		<b>UAB "AV architektūros studija"</b> Veiverių g. 134-303, Kaunas Tel.: 863563760; 864801749 www.avstudija.lt	VIENBUČIO GYVENAMOJO NAMO BAJORŲ G. 15, PODERIŠKIŲ K., RINGAUDŲ SEN., KAUNO R. SAV. PROJEKTINIAI PASIŪLYMAI		
A2051	PV	Aurimas Lukšys		ARCHITEKTŪROS DALIES DOKUMENTŲ SUDĖTIES ŽINIARAŠTIS	LAIDA
A2045	Arch.	Vytautas Butkus			0
	Arch.	Eimantas Kaminskas			
	Asist.	Artūras Jegorovas			
LT	P. B.		N2103/3-PP-SA-DŽ	LAPAS	LAPŲ
				1	1

# AIŠKINAMASIS RAŠTAS

## 1. BENDRI DUOMENYS

**Objektas:** Vienbučio gyvenamojo namo statyba.

**Statybos adresas (geografinė vieta):** Bajorų g. 15, Poderiškių k., Ringaudų sen., Kauno r. sav.

**Statytojas (užsakovas):** P. B.

**Statybos rūšis (pagal STR 01.01.08:2002):** Nauja statyba

**Statinio paskirtis (pagal STR 1.01.03:2017):** 6.1. gyvenamosios paskirties (vieno buto) pastatai.

**Statinių kategorija (pagal STR 1.01.06:2002):** Neypatingas statinys

**Projektuotojas:** UAB „AV Architektūros studija“, įmonės kodas 303054789, adresas Veiverių g. 134-303, Kaunas, tel.: 864801749, 863563760 info@avstudija.lt. Projekto vadovas yra Aurimas Lukšys

**Projektavimo ir statybos finansavimo šaltiniai:** Projektavimo ir statybos darbai finansuojami užsakovo lėšomis.

**Projektavimo etapai (stadijos):** Projektavimo darbai vykdomi vienu etapu – parengiamas techninis darbo projektas. Jo sudėtis ir detalumas atitinka STR 1.04.04:2017 „Statinio projektavimas, projekto ekspertizė“ nurodymus.

**Statybos darbų ir statinių naudojimo eiliškumas:** Statybos darbų ir statinio naudojimo eiliškumą užsakovas vykdo vienu etapu.

## 2. ESAMOS SITUACIJOS APIBŪDINIMAS

**2.1. Sklype esantys pastatai.** Sklype esamų pastatų nėra.

**2.2. Inžineriniai tinklai ir įrenginiai.** Prie sklypo ribos įrengti požeminiai elektros tinklai.

**2.3. Želdiniai.** Sklypas nėra apželdintas.

**2.4. Teritorija, reljefas.** Žemės sklypas Bajorų g. 15, Poderiškių k., Ringaudų sen., Kauno r. sav.. Unikalus daikto numeris: 4400-5557-0446. Žemės sklypo naudojimo būdas: vienbučių ir dvibučių gyvenamųjų pastatų teritorijos. Sklypo peraukštėjimas yra 0.39 m.





**2.5. Gretimos teritorijos, transporto tinklas – keliai, gatvės.**

Patekimas į sklypą iš esamos Bajorų gatvės.

**2.6. Higieninė ir ekologinė sklypo situacija.** Sklypo sanitarinė ir higieninė situacija yra normali. Sklype nėra susikaupusių šiukšlių ar aplinkai kenksmingų medžiagų. Sklype ir aplinkinėje teritorijoje nėra taršos ar triukšmo šaltinių, gamybinių objektų.

**2.7. Gretimybės**

Šiaurinėje ir vakarinėje dalyse žemės sklypas ribojasi su privačiais žemės sklypais, o rytuose ir pietuose su esamomis Bajorų ir Gelžkeliuko gatvėmis, už kurių taip pat privatūs sklypai.

KVAL. PATV. DOK. NR.		<b>UAB „AV architektūros studija“</b> Veiverių g. 134-303, Kaunas Tel.: 863563760; 864801749 www.avstudija.lt	VIENBUČIO GYVENAMOJO NAMO BAJORŲ G. 15, PODERIŠKIŲ K., RINGAUDŲ SEN., KAUNO R. SAV. PROJEKTINAI PASIŪLYMAI		
A2051	PV	Aurimas Lukšys		AIŠKINAMASIS RAŠTAS	LAI DA
A2045	Arch.	Vytautas Butkus			0
	Arch.	Eimantas Kaminskas			
	Asist.	Artūras Jegorovas			
LT	P. B.		N2103/3-TDP-SA-AR	LAPAS	LAPŲ
				1	3



Sklypo situacijos schema.

### 3. PROJEKTINIŲ SPRENDINIŲ APRAŠYMAS.

#### 3.1. Projekto architektūriniai sprendiniai.

Statytojas P. B., jam nuosavybės teise priklausančioje žemės sklypo dalyje (kadastro Nr. 5250/0013:745 Noreikiškių k.v., unikalus Nr. 4400-5557-0446) Bajorų g. 15, Poderiškių k., Ringaudų sen., Kauno r. sav.. Projektuojamas vienbutis gyvenamasis namas. Techninis darbo projektas atliekamas vadovaujantis užsakovo pateikta projektavimo užduotimi.

Projektuojamas vieno aukšto gyvenamosios paskirties vienbutis namas. Naujo statinio statyba. Gyvenamojo namo patalpos yra: tambūras, koridorius, sandėliukas, svetainė-valgomasis-virtuvė, du san. mazgai, katilinė-skalbikla, du kambariai ir miegamasis su drabužine.

Bendras projektuojamo vienbučio gyvenamojo namo plotas – 135,91 m<sup>2</sup>. Pastato planinė struktūra dviejų apjungtų stačiakampių formos. Namų laikančių sienų konstrukcija sudaryta iš – silikatinių blokelių mūro d-180 mm, apšiltinimo d-300 mm EPS NEO 70 polistireninio putplasčio, apdaila – dekoratyvinis tinkas. Stogo konstrukcija – g/b plokštės d-200mm, išlyginamasis sluoksnis, mineralinė vata d-400mm, prilydoma stogo danga. Stogo apdaila – valcuota skarda. Vidaus sienos iš silikatinių plytų d-120 mm ir silikatinių blokelių d-180mm.

GYVENAMOJO NAMO TECHNINIAI RODIKLIAI	
Rodiklio pavadinimas	Mato kiekis, vnt.
1. Butų skaičius	1
2. Bendrasis plotas	135.91 m <sup>2</sup>
2.1 Gyvenamasis	135.91 m <sup>2</sup>
2.2 Naudingas	135.91 m <sup>2</sup>
2.3 Garažas	-
2.4 Užstatymo plotas	236 m <sup>2</sup>
3. Pastato tūris	1008 m <sup>3</sup>
4. Aukštų skaičius	1
5. Pastato aukštis	4.97 m
6. Energinio naudingumo klasė	A++
7. Pastato (patalpų) akustinio komforto sąlygų klasė	C
8. Statinio atsparumo ugniai laipsnis	II

### 3.2. Projekto inžinerinė įranga.

Vandentiekio tinklai – projektuojamas artezinis gręžinys ir vandentiekio linija nuo gręžinio iki projektuojamo namo.

Buitinių nuotekų tinklai – projektuojamas buitinių nuotekų valymo įrenginys ir nuotekų linija nuo projektuojamo namo iki valymo įrenginio.

Elektros energijos tiekimas – jungiamasi prie centrinio elektros energijos tiekimo pagal gautas AB „ESO“ prisijungiamo sąlygas.

Vėdinimas – numatoma rekuperacinė sistema.

Šildymas – oras-vanduo sistema.

### 3.3. Projekto sklypo sprendiniai.

Pateikiamas sklypo dangų planas, jo sprendiniai detalizuojami sklypo tvarkymo brėžiniuose. Prie įvažiavimo į sklypą ir prie įėjimo į pastatą projektuojama betoninių trinkelų danga. Sklypas užsodinamas veja ir želdiniais.

SKLYPO TECHNINIAI RODIKLIAI	
Rodiklio pavadinimas	Mato kiekis, vnt.
1. Sklypo plotas	2118 m <sup>2</sup>
2. Sklypo užstatymo intensyvumas	6 %
3. Sklypo užstatymo tankumas	11 %

**Automobilių vietų skaičius sklype.** Minimalus automobilių stovėjimo skaičius vieno buto gyvenamajam namui, kurio naudingasis plotas ne didesnis kaip 140m<sup>2</sup> - mažiausiai 2 vietos. Vienbučio gyvenamojo namo naudingasis plotas - 135.91m<sup>2</sup>, todėl projektuojamos 2 automobilių stovėjimo vietos sklype.

Statybinės atliekas, atsiradusias statybos darbų eigoje, išveža statybos darbų rangovas į statybinėms atliekoms saugoti skirtas vietas. Tai liudijantys dokumentai saugomi iki statybos darbų pabaigos. Sutartis su atliekas tvarkančiomis organizacijomis sudaroma pradėjus statybos darbus.



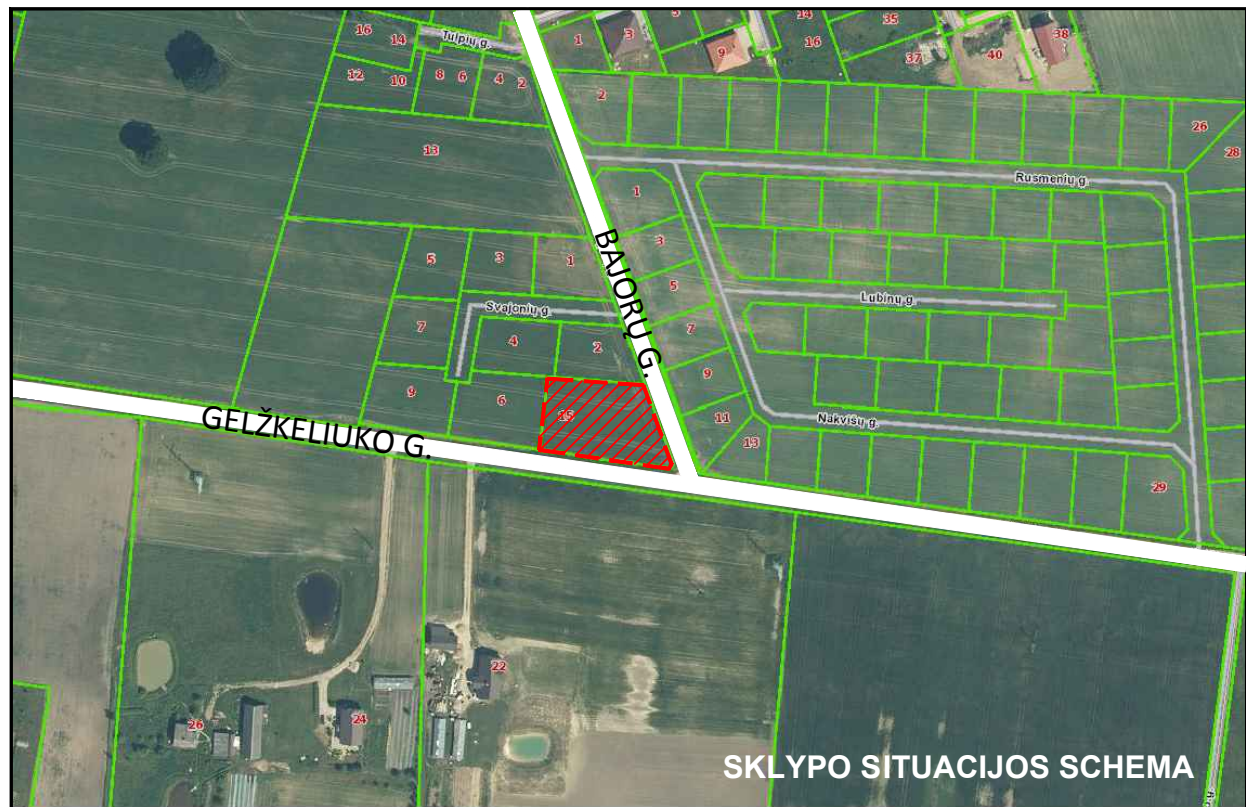

SKLYPO SITUACIJOS SCHEMA

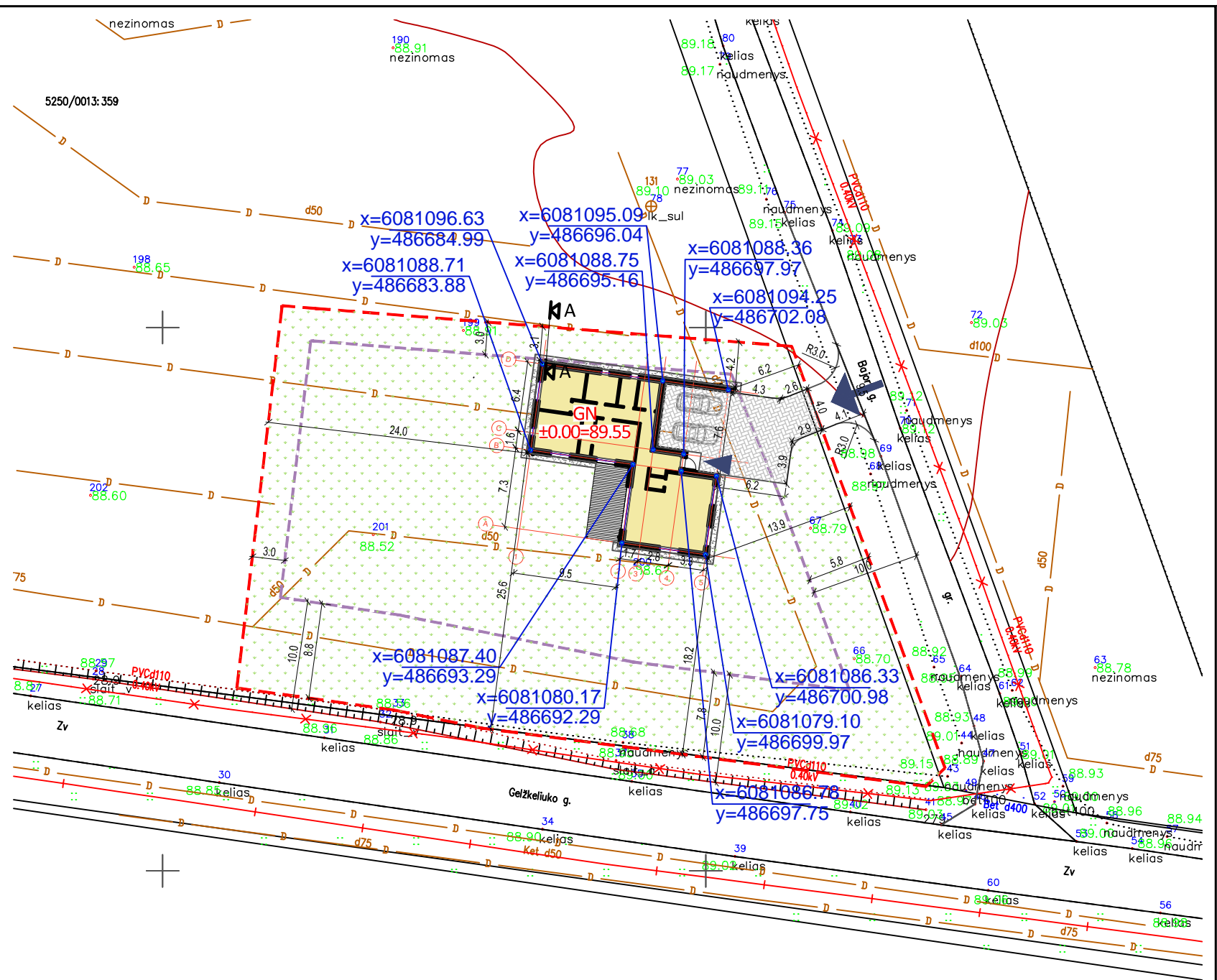

## Bendrieji statinio rodikliai

(Pagal STR 1.04.04:2017)

1. Sklypas	
Sklypo plotas	2118 m <sup>2</sup>
Sklypo užstatymo tankumas	11 %
Sklypo užstatymo intensyvumas	6 %
Sklypo užstatymo plotas	236 m <sup>2</sup>
Želdynai	1800 m <sup>2</sup>

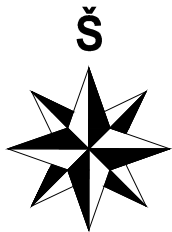

2. Projektuojamas dvibutis gyvenamasis namas	
Bendrasis plotas	135.91 m <sup>2</sup>
Naudingas plotas	135.91 m <sup>2</sup>
Pastato tūris	1008 m <sup>3</sup>
Aukštų skaičius	1
Pastato aukštis	4.97 m
Butų skaičius	1
Energetinio naudingumo klasė	A++
Pastato akustinio komforto sąlygų klasė	C
Statinio atsparumo ugniai laipsnis	II

## Sutartiniai ženklai

	Projektuojamas dvibutis gyvenamasis namas		Veja		Įėjimas į pastatą
	Sklypo užstatymo riba		Projektuojama trinkelų danga		Pateikimas į sklypą
	Sklypo riba		Nuogrinda		

### Pastaba:

Minimalus automobilių stovėjimo skaičius vieno buto gyvenamajam namui, kurio naudingasis plotas ne didesnis kaip 140 m<sup>2</sup> - mažiausiai 2 vietos. Kadangi projektuojamo vienučio gyvenamojo namo naudingasis plotas 135,91 m<sup>2</sup>, todėl projektuojama 2 automobilių stovėjimo vietos sklype.

KVAL. PATV. DOK. NR.	Projektuotojas 	UAB "AV architektūros studija" Veiverių g. 134-303, Kaunas Tel.: 864801749, 863563760 www.avstudija.lt	Statinio pavadinimas VIENUČIO GYVENAMOJO NAMO, BAJORŲ G. 15, PODERIŠKIŲ K., RINGAUDŲ SEN., KAUNO R. SAV., PROJEKTINIAI PASIŪLYMAI		
A 2051	PV	A. Lukšys		Brėžinio pavadinimas <b>SKLYPO SUTVARKYMO PLANAS M 1:500</b>	Laida 0
A 2045	PDV	V. Butkus			
	Arch.	E. Kaminskas			
	Asist.	A. Jegorovas			
LT	Statytojas	P. B.		Brėžinio žymuo N2103/3-PP- SP-01	Lapas Lapų 1 1



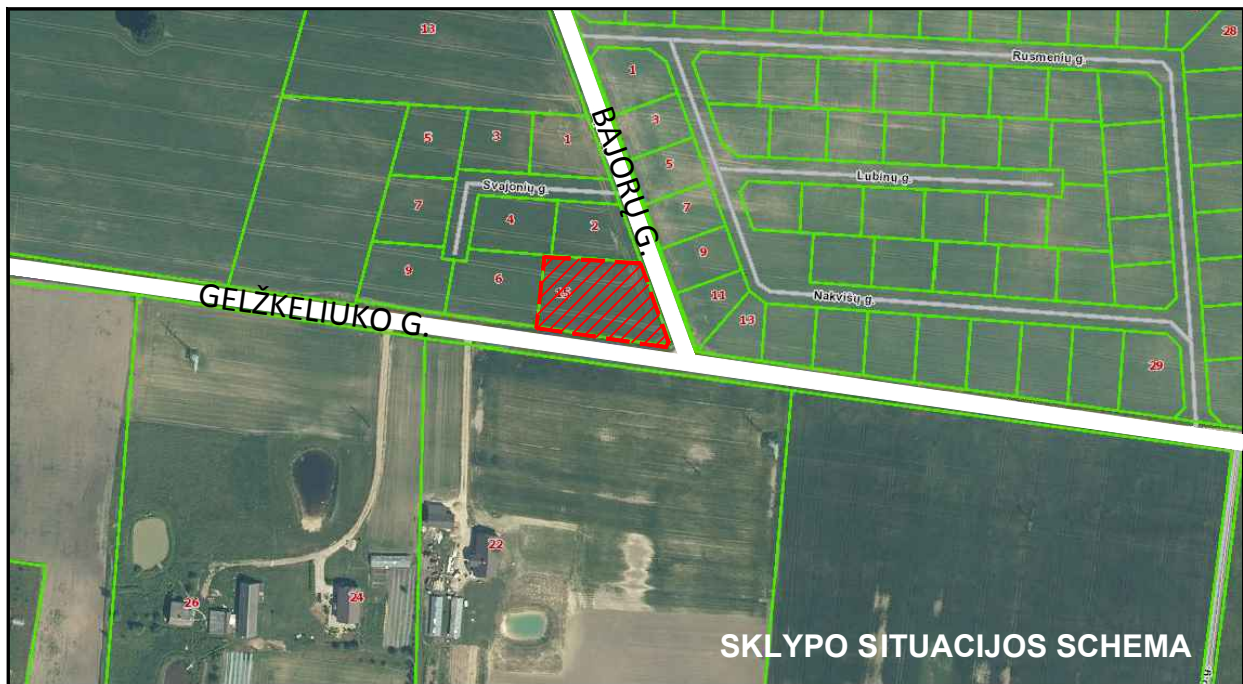

SKLYPO SITUACIJOS SCHEMA

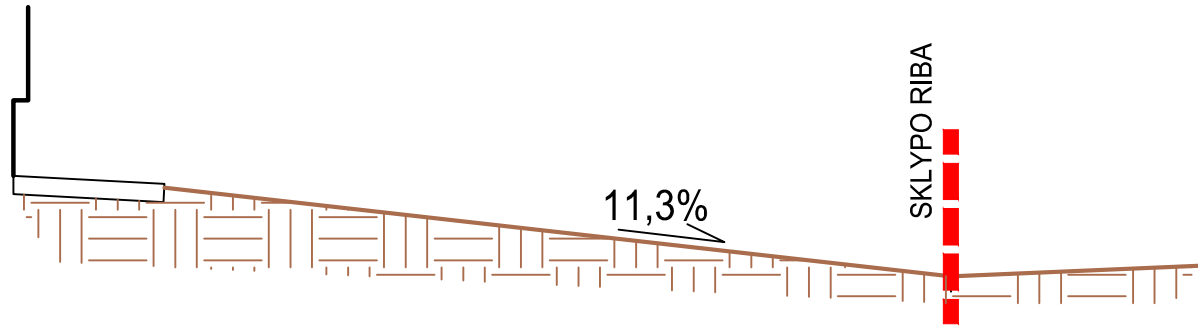
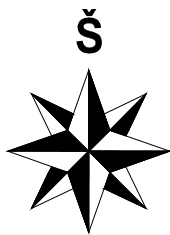

PJŪVIS A-A

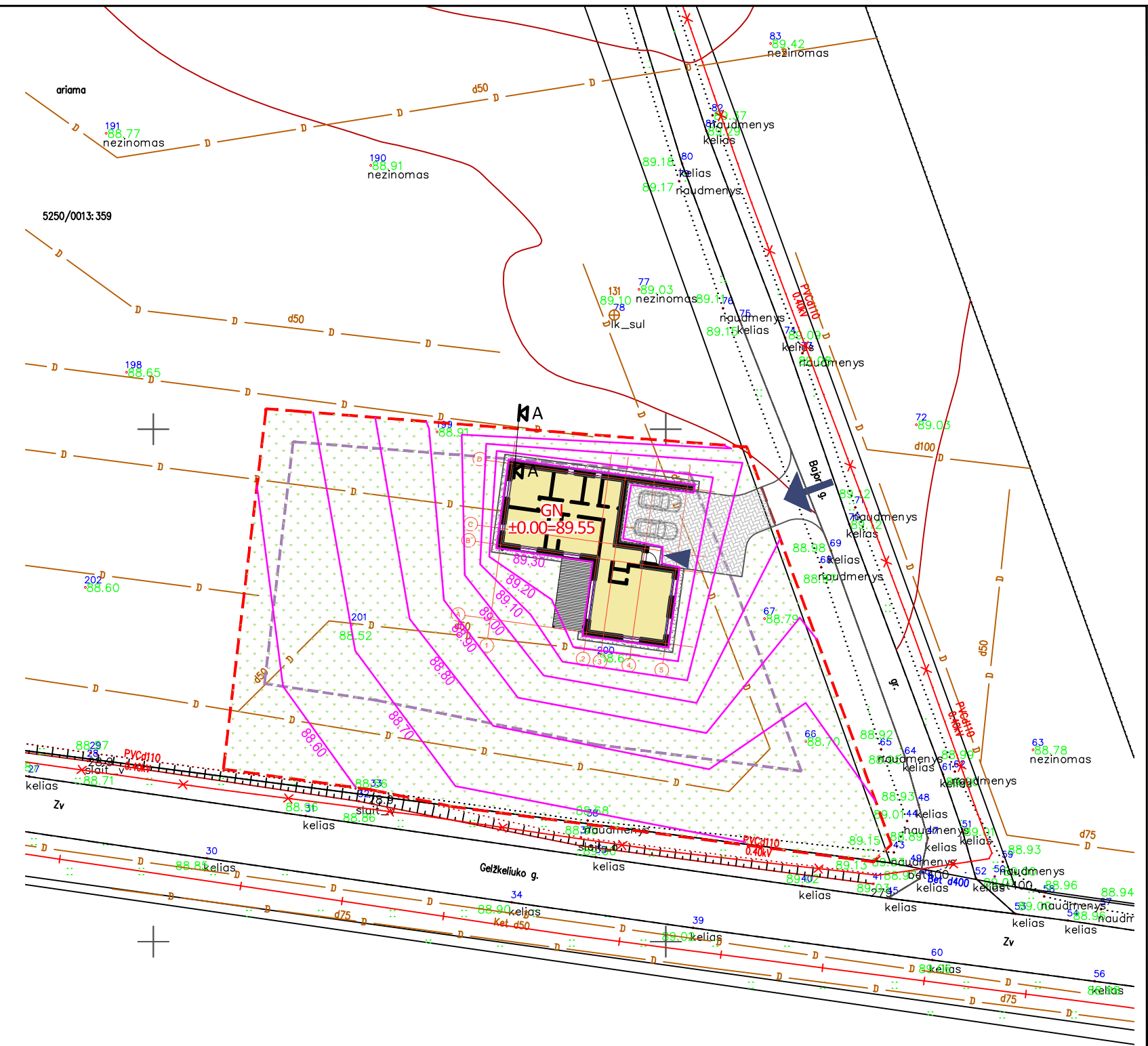

Sutartiniai ženklai

- GN Projektuojamas dvibutis gyvenamasis namas
- Sklypo užstatymo riba
- Sklypo riba
- Veja
- Projektuojama trinkelų danga
- Nuogrinda

- ▶ Įėjimas į pastatą
- ➔ Patekimas į sklypą
- 88.80 Projektuojama izogipsė

KVAL. PATV. DOK. NR.	Projektuotojas		UAB "AV architektūros studija" Veiverių g. 134-303, Kaunas Tel.: 864801749, 863563760 www.avstudija.lt	Statinio pavadinimas			
	A 2051	PV		A. Lukšys	VIENBUČIO GYVENAMOJO NAMO, BAJORŲ G. 15, PODERIŠKIŲ K., RINGAUDŲ SEN., KAUNO R. SAV., PROJEKTIINIAI PASIŪLYMAI		
A 2045	PDV	V. Butkus	Arch. E. Kaminskas Asist. A. Jegorovas	Brėžinio pavadinimas  <b>SKLYPO AUKŠČIŲ (VERTIKALINIS) PLANAS M 1:500</b>		Laida	
LT	Statytojas					P. B.	Brėžinio žymuo
				N2103/3-PP- SP-02		1	1

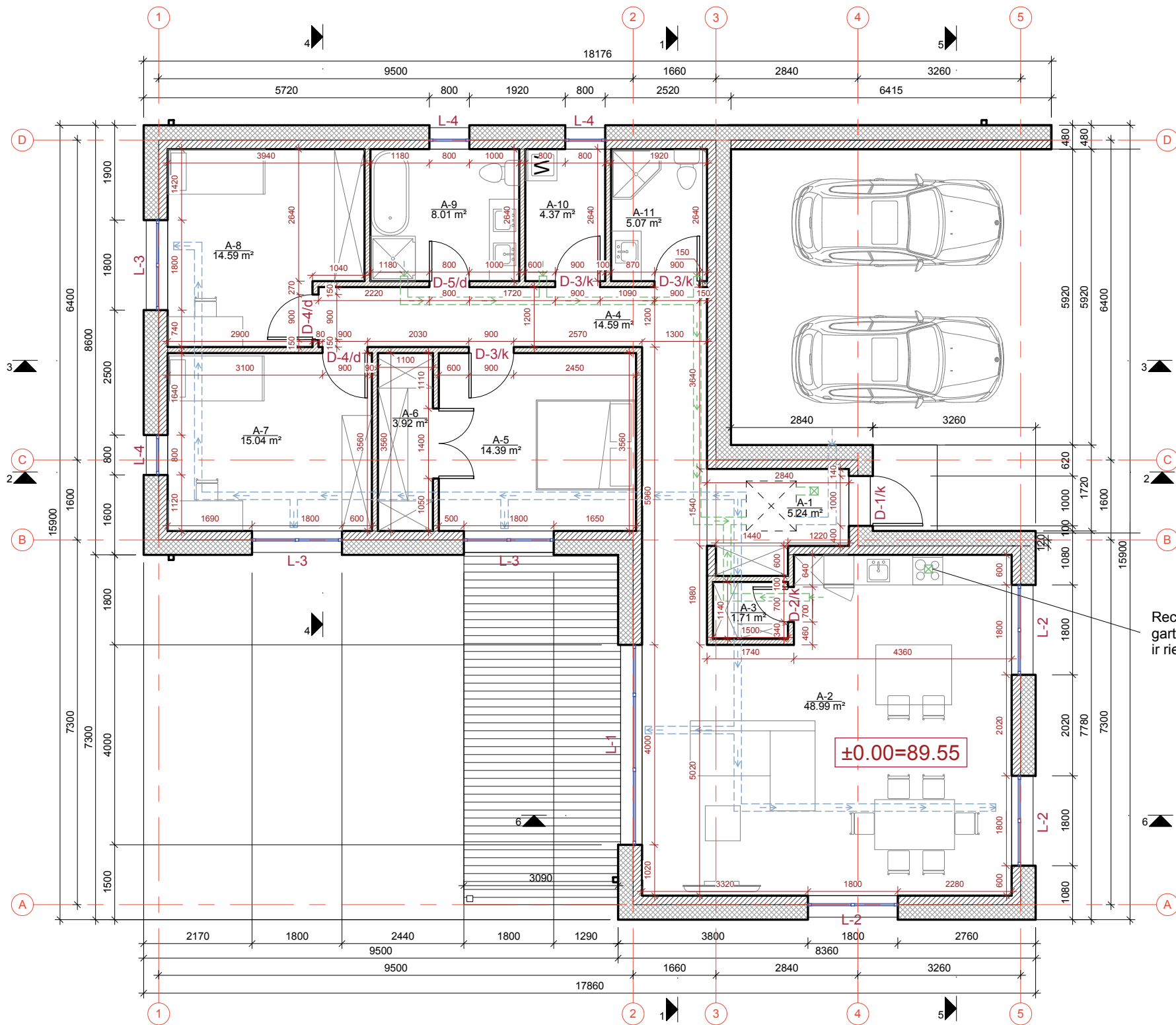

Patalpų eksplikacija		
A-1	Tambūras	5.24 m <sup>2</sup>
A-2	Svetainė - Valgomasis - Virtuvė	48.99 m <sup>2</sup>
A-3	Sandėliukas	1.71 m <sup>2</sup>
A-4	Koridorius	14.59 m <sup>2</sup>
A-5	Miegamasis	14.39 m <sup>2</sup>
A-6	Drabužinė	3.92 m <sup>2</sup>
A-7	Kambarys	15.04 m <sup>2</sup>
A-8	Kambarys	14.59 m <sup>2</sup>
A-9	San. mazgas	8.01 m <sup>2</sup>
A-10	Katilinė - skalbykla	4.37 m <sup>2</sup>
A-11	San. mazgas	5.07 m <sup>2</sup>
Bendras plotas:		135.91 m <sup>2</sup>





- Sutartiniai žymėjimai
- Dvisluoksnė siena**  
Silikatiniai blokai d-180mm, putplastis EPS 100 NEO 300mm, silikatinis tinkas (spalva: Balta)
  - Vidaus laikanti siena**  
(Silikatiniai blokai d-180mm)
  - Pertvarinė siena**  
(silikatinės plytos pertvaroms d-120mm)
  - Ventiliaciniai kanalai:**  
Pratekėjimas  
Ištraukimas

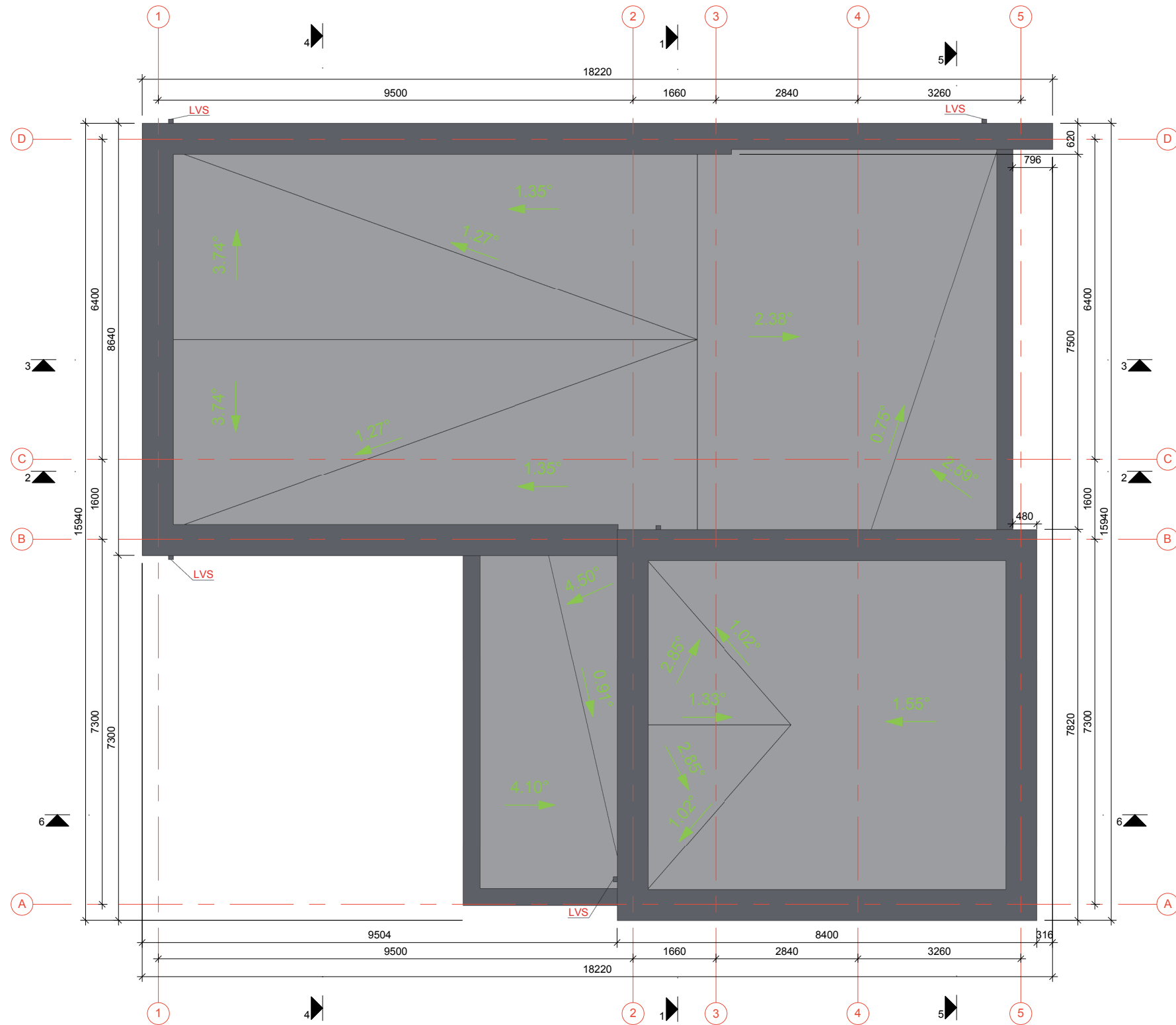



KVAL. PATV. DOK. NR.	<b>UAB "AV architektūros studija"</b> Veiverių g. 134-303, Kaunas Tel.: 864801749, 863563760 www.avstudija.lt			STATINIO PROJEKTO PAVADINIMAS VIENBUČIO GYVENAMOJO BAJORŲ G. 15. PODERIŠKIŲ K., RINGAUDŲ SEN., KAUNO R. SAV., PROJEKTINIAI PASIŪLYMAI			
	A 2051	PV	A. Lukšys	   	STATINIO NUMERIS IR PAVADINIMAS, DOKUMENTO PAVADINIMAS <b>PATALPŲ PLANAS M 1:100</b>	LAIDA 0	
A 2045	PDV	V. Butkus					
LT	STATYTOJAS P. B.			DOKUMENTO ŽYMUO N2103/3-PP-SA- 01		LAPAS 1	LAPŲ 1



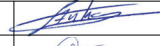

Sutartiniai žymėjimai

-  Stogo nuolydžio kryptis
-  Lietaus vandens tekėjimo kryptis
- LVS** Lietvamzdžių stovas
-  Prilydoma stogo danga
-  Parapeto apskardinimas

KVAL. PATV. DOK. NR.	 <b>UAB "AV architektūros studija"</b> Veiverių g. 134-303, Kaunas Tel.: 864801749, 863563760 www.avstudija.lt	STATINIO PROJEKTO PAVADINIMAS VIENBUČIO GYVENAMOJO BAJORŲ G. 15, PODERIŠKIŲ K., RINGAUDŲ SEN., KAUNO R. SAV., PROJEKTINIAI PASIŪLYMAI		
		STATINIO NUMERIS IR PAVADINIMAS, DOKUMENTO PAVADINIMAS <b>STOGO PLANAS M 1:100</b>		
A 2051	PV	A. Lukšys	   	LAIDA
A 2045	PDV	V. Butkus		0
	Arch.	E. Kaminskas		
	Asist.	A. Jegorovas		
LT	STATYTOJAS P. B.		DOKUMENTO ŽYMUO N2103/3-PP-SA- 02	LAPAS 1
				LAPŲ 1

Fasadas tarp ašiu A-E



Fasadas tarp ašiu 1-5



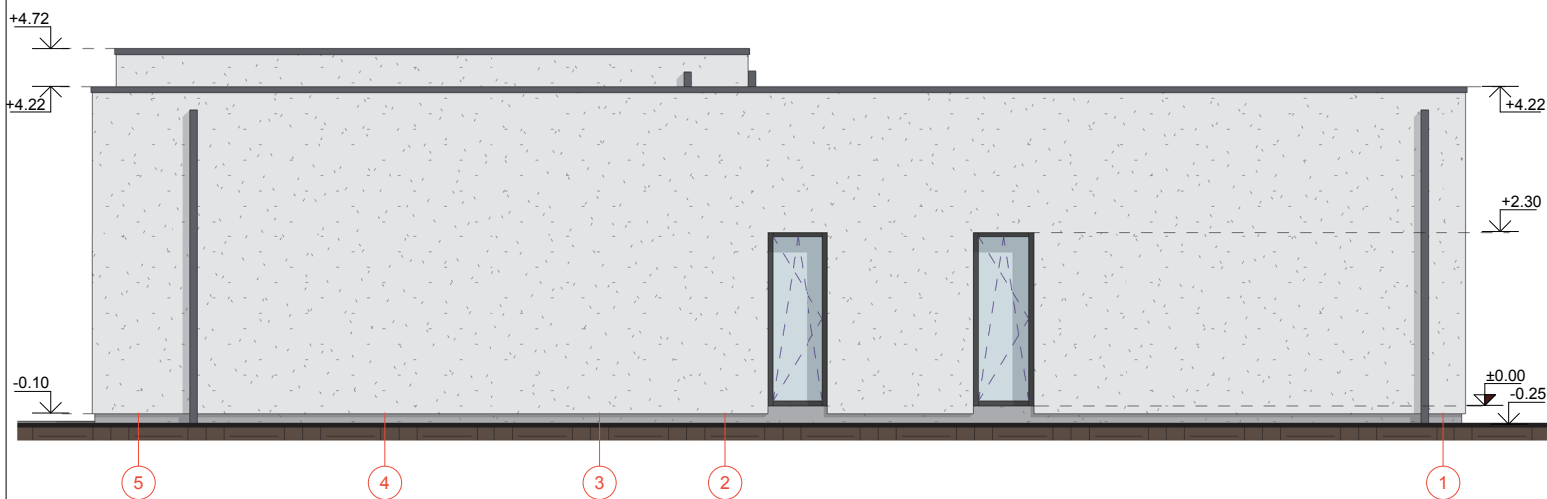

Fasadas tarp ašiu 5-1







Fasadas tarp ašiu E-A

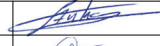

Sutartiniai žymėjimai

-  Tinkas (spalva: pilka)
-  Klinkerio plytelės (spalva: pilka)
-  Silikatinis tinkas (spalva: balta)

KVAL. PATV. DOK. NR.		<b>UAB "AV architektūros studija"</b>		STATINIO PROJEKTO PAVADINIMAS	
		Veiverių g. 134-303, Kaunas Tel.: 864801749, 863563760 www.avstudija.lt		VIENBUČIO GYVENAMOJO BAJORŲ G. 15, PODERIŠKIŲ K., RINGAUDŲ SEN., KAUNO R. SAV., PROJEKTINIAI PASIŪLYMAI	
A 2051	PV	A. Lukšys		STATINIO NUMERIS IR PAVADINIMAS, DOKUMENTO PAVADINIMAS	
A 2045	PDV	V. Butkus		FASADAI M 1:100	
	Arch.	E. Kaminskas			
	Asist.	A. Jegorovas			
LT	STATYTOJAS P. B.			DOKUMENTO ŽYMUO N2103/3-PP-SA- 03	LAPAS 1
					LAPŲ 1

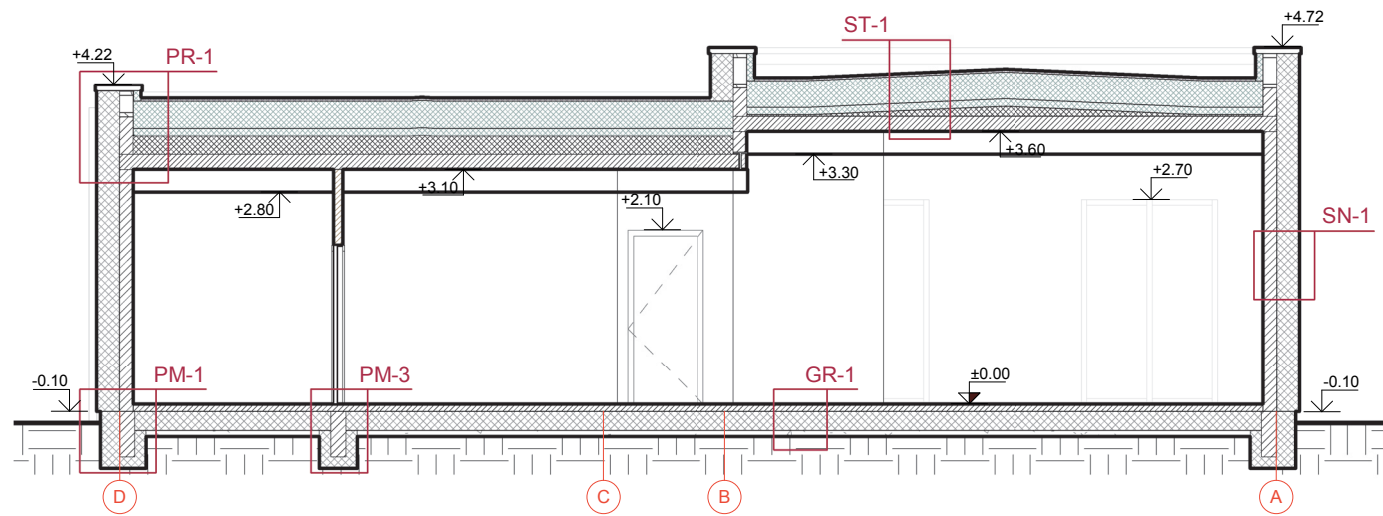

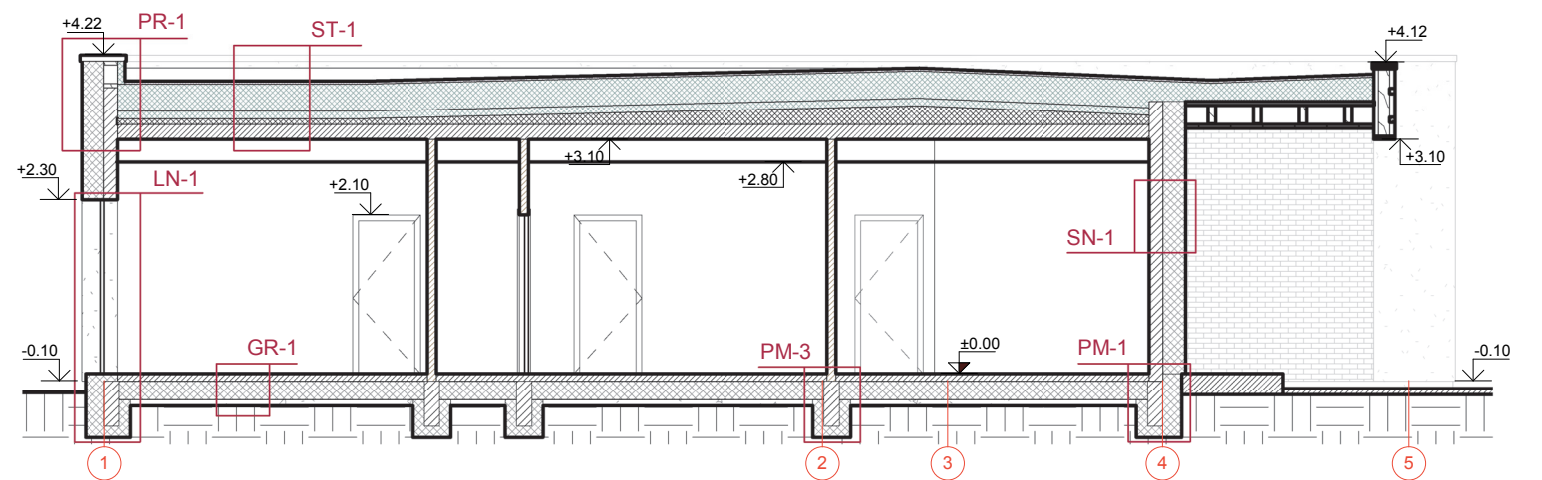

Pjūvis 1-1

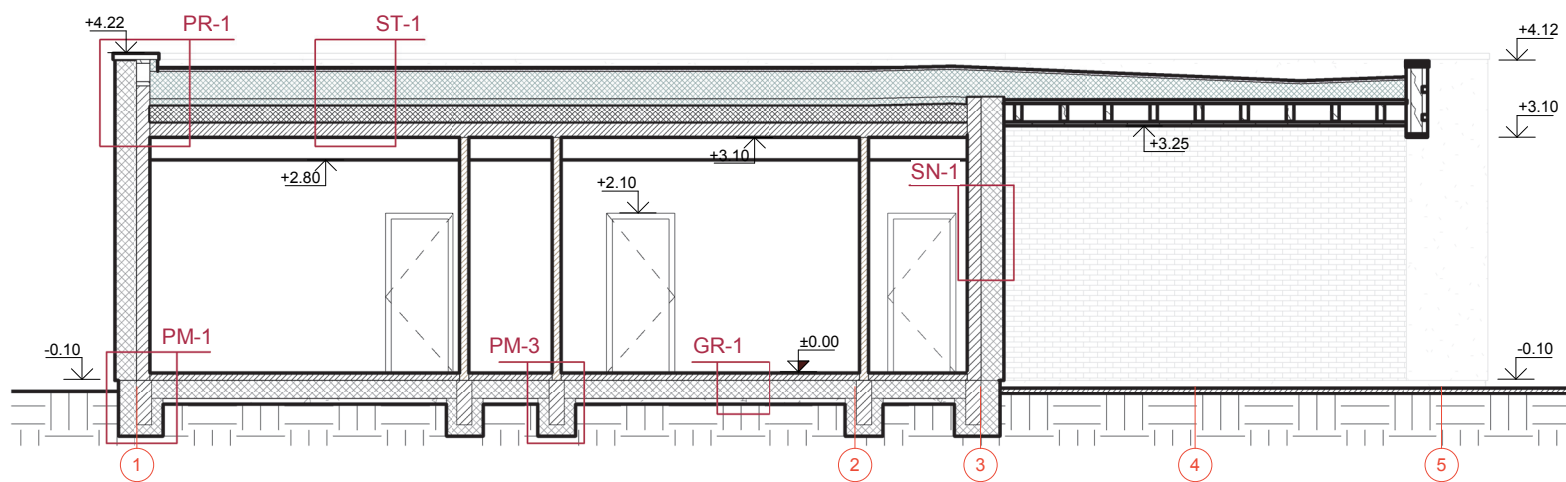

Pjūvis 2-2

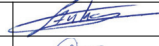

Pjūvis 3-3

KVAL. PATV. DOK. NR.		<b>UAB "AV architektūros studija"</b> Veiverių g. 134-303, Kaunas Tel.: 864801749, 863563760 www.avstudija.lt		STATINIO PROJEKTO PAVADINIMAS VIENBUČIO GYVENAMOJO BAJORŲ G. 15, PODERIŠKIŲ K., RINGAUDŲ SEN., KAUNO R. SAV., PROJEKTINIAI PASIŪLYMAI			
		A 2051	PV	A. Lukšys		STATINIO NUMERIS IR PAVADINIMAS, DOKUMENTO PAVADINIMAS <b>PJŪVIAI 1-1, 2-2, 3-3 M1:100</b>	LAIDA
A 2045	PDV	V. Butkus		Arch. E. Kaminskas Asist. A. Jegorovas	DOKUMENTO ŽYMUO <b>N2103/3-PP-SA- 04</b>		LAPAS
LT	STATYTOJAS	P. B.					
						1	2



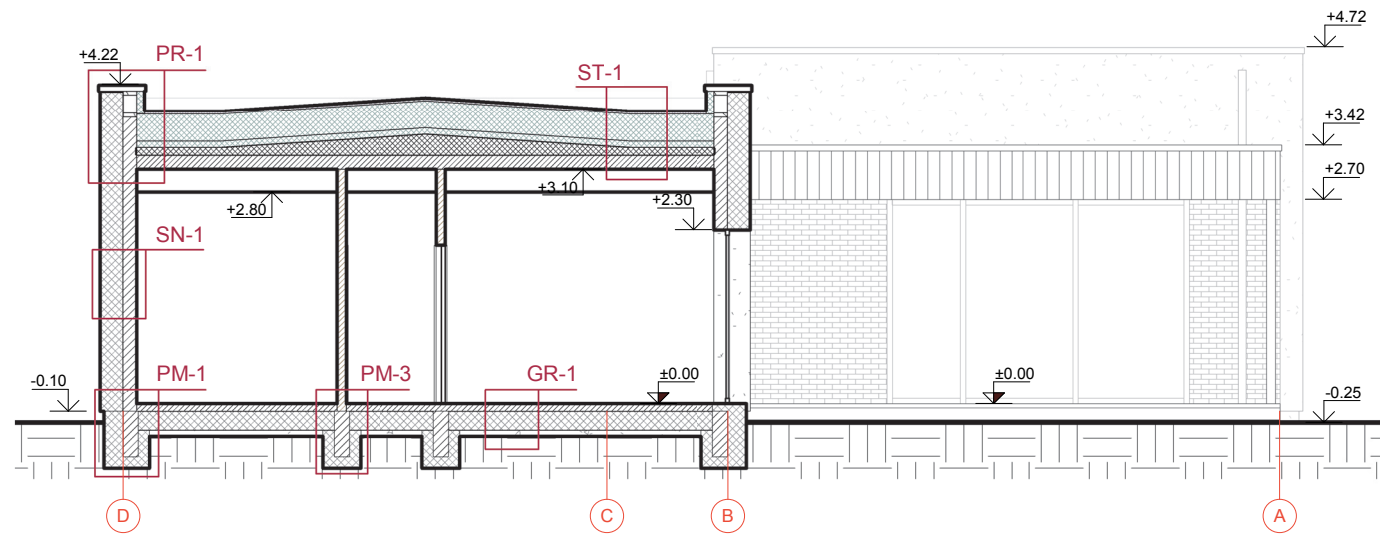



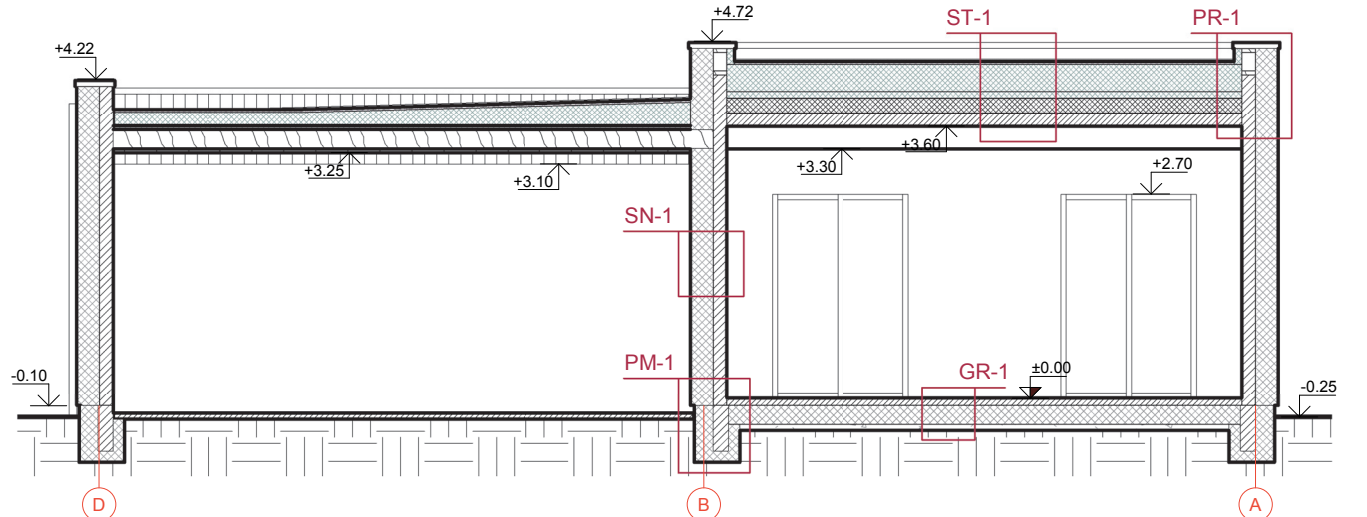

Pjūvis 4-4

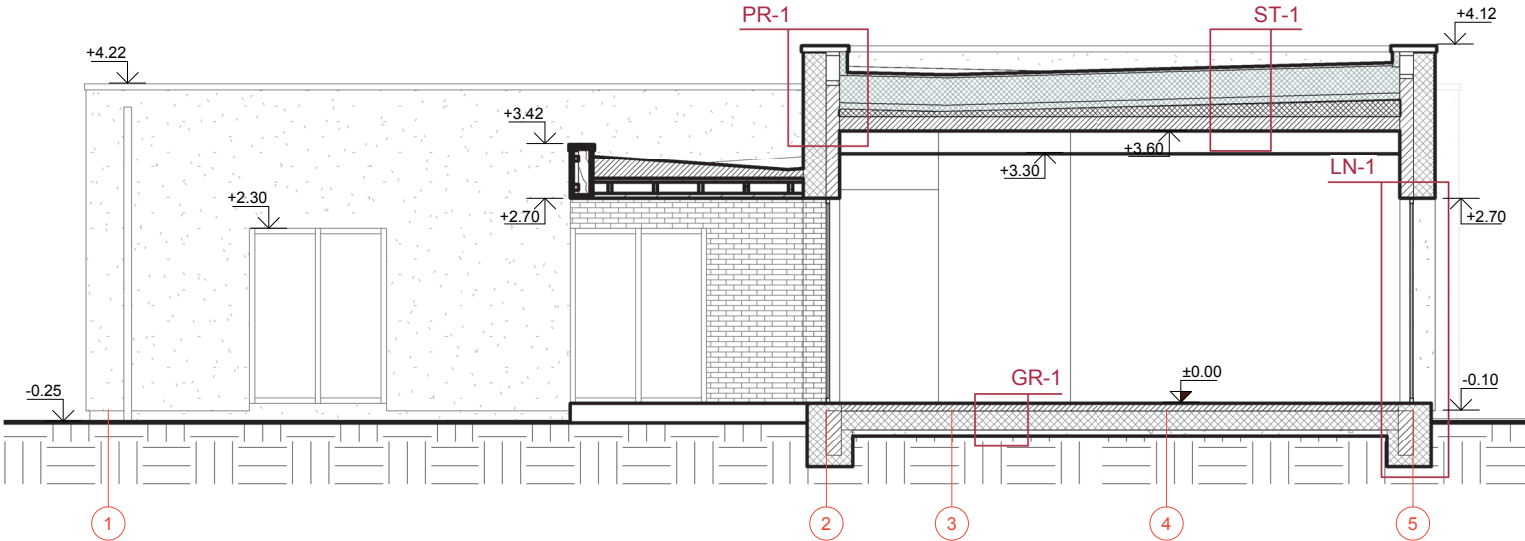



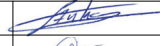

Pjūvis 5-5





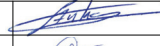

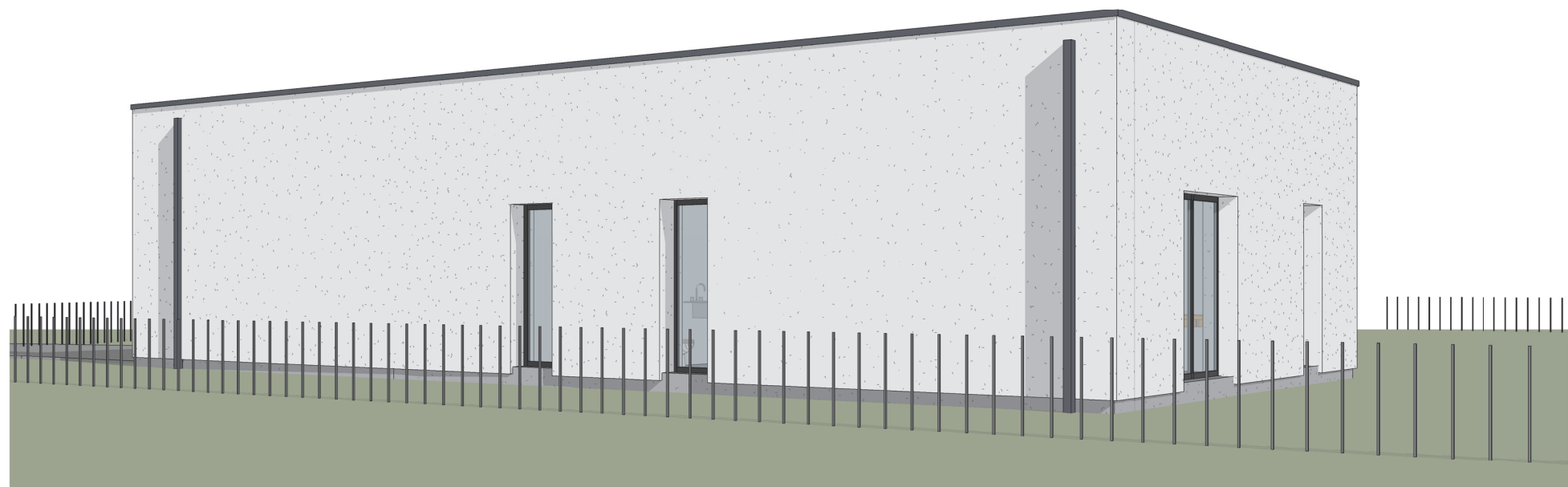
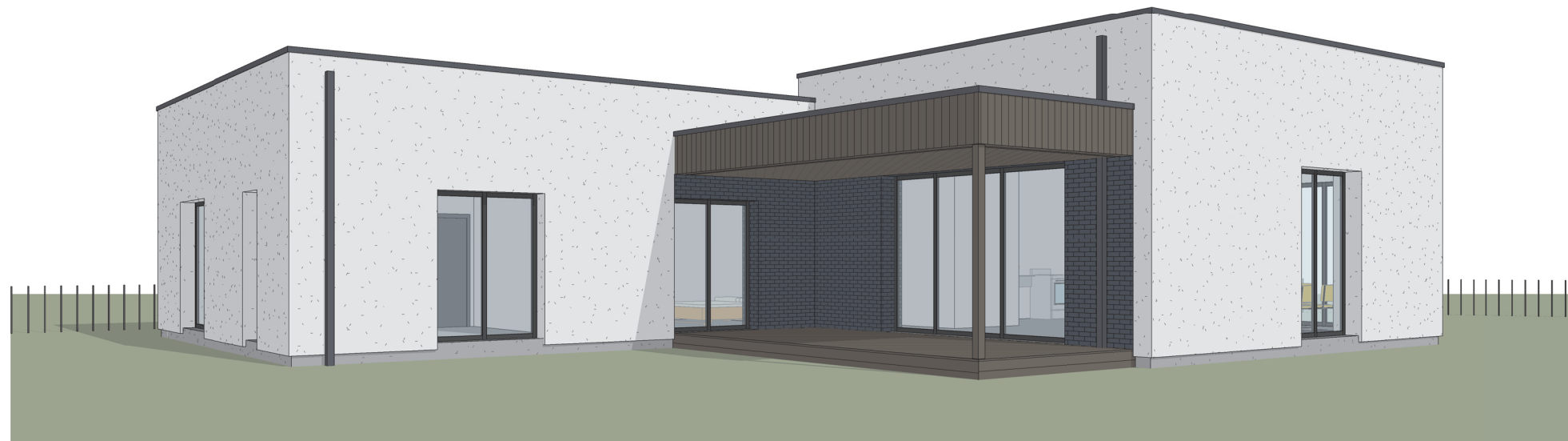

Pjūvis 6-6

KVAL. PATV. DOK. NR.		<b>UAB "AV architektūros studija"</b> Veiverių g. 134-303, Kaunas Tel.: 864801749, 863563760 www.avstudija.lt		STATINIO PROJEKTO PAVADINIMAS VIENBUČIO GYVENAMOJO BAJORŲ G. 15, PODERIŠKIŲ K., RINGAUDŲ SEN., KAUNO R. SAV., PROJEKTINIAI PASIŪLYMAI			
		A 2051	PV	A. Lukšys		STATINIO NUMERIS IR PAVADINIMAS, DOKUMENTO PAVADINIMAS <b>PJŪVIAI 4-4, 5-5, 6-6 M 1:100</b>	LAIDA
A 2045	PDV	V. Butkus		Arch. E. Kaminskas Asist. A. Jegorovas	DOKUMENTO ŽYMUO <b>N2103/3-PP-SA- 04</b>		LAPAS
LT	STATYTOJAS	P. B.					
						2	2

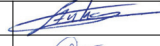

KVAL. PATV. DOK. NR.		<b>UAB "AV architektūros studija"</b>		STATINIO PROJEKTO PAVADINIMAS		
		Veiverių g. 134-303, Kaunas Tel.: 864801749, 863563760 www.avstudija.lt		VIENBUČIO GYVENAMOJO BAJORŲ G. 15, PODERIŠKIŲ K., RINGAUDŲ SEN., KAUNO R. SAV., PROJEKTINIAI PASIŪLYMAI		
A 2051	PV	A. Lukšys		STATINIO NUMERIS IR PAVADINIMAS, DOKUMENTO PAVADINIMAS <b>VIZUALIZACIJA</b>		LAIDA
A 2045	PDV	V. Butkus				0
	Arch.	E. Kaminskas				
	Asist.	A. Jegorovas		DOKUMENTO ŽYMUO		LAPAS
LT	STATYTOJAS P. B.		N2103/3-PP-SA- 05		1	LAPŲ 2



KVAL. PATV. DOK. NR.		<b>UAB "AV architektūros studija"</b>		STATINIO PROJEKTO PAVADINIMAS			
		Veiverių g. 134-303, Kaunas Tel.: 864801749, 863563760 www.avstudija.lt		VIENBUČIO GYVENAMOJO BAJORŲ G. 15, PODERIŠKIŲ K., RINGAUDŲ SEN., KAUNO R. SAV., PROJEKTINIAI PASIŪLYMAI			
A 2051	PV	A. Lukšys		STATINIO NUMERIS IR PAVADINIMAS, DOKUMENTO PAVADINIMAS <b>VIZUALIZACIJA</b>		LAIDA  0	
A 2045	PDV	V. Butkus					
	Arch.	E. Kaminskas					
	Asist.	A. Jegorovas		DOKUMENTO ŽYMUO		LAPAS	LAPŲ
LT	STATYTOJAS P. B.		N2103/3-PP-SA- 05		2	2	