

PROJEKTUOTOJAS:

VYGG, UAB
Adresas: J.Gruodžio g. 18-6, LT-44291,
Kaunas, j. k. 132670216,
tel. +370 698 30368,
el. paštas: archideja@takas.lt

Vytautas Budvytis
PV atestato Nr. A268 (2018 02 28)

OBJEKTAS:

**RELIGINĖS PASKIRTIES PASTATO (BAŽNYČIOS),
ŽALIOJI G. 23, ŠLIENAVA, SAMYLŲ SEN.,
KAUNO RAJ. SAV.,
REKONSTRAVIMO PROJEKTAS**

STATYTOJAS:

**ŠLIENAVOS ŠVČ. MERGELĖS MARIJOS
APŠILANKYMO PARAPIJA**

PROJEKTAVIMO STADIJA:

PROJEKTINIAI PASIŪLYMAI

STATINIO KATEGORIJA:

YPATINGAS STATINYS

PROJEKTO DALYS

BD;SP;SA

ŽYMUO

Ž23(2020)-1-PP

PROJEKTO VADOVAS



VYTAUTAS BUDVYTIS (atestato Nr. 268)

2021 m.

PROJEKTINIŲ PASIŪLYMŲ (PP)

DOKUMENTŲ ŽINIARAŠTIS (DŽ)

Eil. Nr.	Dokumento žymuo	Pavadinimas	Puslapių (brėžinių) skaičius vnt.	Laida
1.	2.	3.	4.	5.
		Titulinis lapas	1	
TEKSTINIŲ DOKUMENTŲ ŽINIARAŠTIS				
1.	Ž23(2020)-1-PP-SP.SA.DŽ	Dokumentų žiniaraštis	1	0
2.	Ž23(2020)-1-PP-SP.SA.AR	Aiškinamasis raštas	5	0
BRĖŽINIŲ ŽINIARAŠTIS				
3.	Ž23(2020)-1-PP-SP.B-01	Sklypo plano schema M 1:500	1	0
4.	Ž23(2020)-1-PP-SA.B-01	Pirmo aukšto planas (alt.± 0.00) M 1:100	1	0
5.	Ž23(2020)-1-PP-SA.B-02	Techninio (II) aukšto planas (alt. ±5.40) M 1:100	1	0
6.	Ž23(2020)-1-PP-SA.B-03	Techninio (II) aukšto planas (alt. ±7.35) M 1:100	1	0
7.	Ž23(2020)-1-PP-SA.B-04	Techninio (III) aukšto planas (alt. ±10.44 ir alt. ±12.20) M 1:100	1	0
8.	Ž23(2020)-1-PP-SA.B-05	Stogo planas M 1:100	1	0
9.	Ž23(2020)-1-PP-SA.B-06	Šiaurės rytų fasadas	1	0
10.	Ž23(2020)-1-PP-SA.B-07	Pietryčių fasadas	1	0
11.	Ž23(2020)-1-PP-SA.B-08	Pietvakarių fasadas	1	0
12.	Ž23(2020)-1-PP-SA.B-09	Šiaurės vakarų fasadas	1	0
13.	Ž23(2020)-1-PP-SA.B-10	Pjūvis A-A M 1:100	1	0
14.	Ž23(2020)-1-PP-SA.B-11	Pjūvis B-B M 1:100	1	0
15.	Ž23(2020)-1-PP-SA.B-12	Pjūvis C-C M 1:100	1	0
16.	Ž23(2020)-1-PP-SA.B-13	Pjūvis D-D M 1:100	1	0
17.	Ž23(2020)-1-PP-SA.B-14	Pjūvis E-E M 1:100	1	0
18.		Esamo pastato foto urbanistinėje aplinkoje		
19.		Rekonstruojamo pastato vizualizacijos	1	0

Atestato Nr.	Projektuotojas: UAB VYGG				Projektas: RELIGINĖS PASKIRTIES PASTATO (BAŽNYČIOS), ŽALIOJI G. 23, ŠLIENAVA, SAMYLŲ SEN., KAUNO RAJ. SAV., REKONSTRAVIMO PROJEKTAS			
	A268	PV	V.Budvytis	2021	DOKUMENTŲ ŽINIARAŠTIS			
A268	PDV	V.Budvytis	2021	Laida				0
Kalba:	Statytojas: ŠLIENAVOS ŠVČ. MERGELĖS MARIJOS APSILANKYMO PARAPIJA				Lapas		Lapų	
LT					Ž23(2020)-1-PP-SP.SA.DŽ		1	1

PROJEKTINIAI PASIŪLYMAI

AIŠKINAMASIS RAŠTAS

1. PAGRINDINIAI PROJEKTAVIMO DUOMENYS

STATYTOJAS (UŽSAKOVAS). ŠLIENAVOS ŠVČ. MERGELĖS MARIJOS APSILANKYMO PARAPIJA“, jur. kodas 191289430.

RANGOVAS. Bus parinktas konkurso būdu.

PROJEKTUOTOJAS. "VYGG", UAB, įmonės kodas 132670216, adresas – J. Gruodžio 18-6, Kaunas, projekto vadovas Vytautas Antanas Budvytis, atestato Nr. A268, 2018-02-28.

PROJEKTAVIMO STADIJA IR ETAPAI. Parengiami Projektiniai pasiūlymai, kurių sudėtis ir detalumas atitinka STR 1.04.04:2017 nurodymus.

STATYBOS RŪŠIS. Vadovaujantis STR 1.01.08:2002 VI skyriaus 9 punktu statybos rūšis yra rekonstravimas.

STATINIO PASKIRTIS. Pastato pagrindinė naudojimo paskirtis - religinė (pagal STR 1.01.03:2017 p. 7.15).

STATINIO KATEGORIJA. Vadovaujantis STR 1.01.03:2017 13 p. statinys yra ypatingas (visuomenės poreikiams naudojamas pastatas, kuriame vienu metu būna daugiau kaip 100 žmonių).

IŠDUOTOS PROJEKTAVIMO SĄLYGOS IR SPECIALIEJI REIKALAVIMAI. Nėra.

2. PP RENGIMO PAGRINDAS

1. Projektavimo užduotis.
2. Įgaliojimas projekto vadovui.
3. Žemės sklypo statinių nuosavybės teisę patvirtinantys dokumentai, išduoti VĮ Registrų centro 2008 08 12 (2 lapai).
4. Statinių nuosavybės teisę patvirtinantys dokumentai, išduoti VĮ Registrų centro 2020 12 02 (3 lapai).
5. Žemės sklypo ribų planas.
6. Toponuotrauka.
7. Esamų statinių kadastro duomenų bylos kopija (27 lapai).
8. Sutarties pasirašymo ir jos vykdymo metu galiojantys LR įstatymai, kiti galiojantys teisiniai ir projektavimo norminiai aktai: Statybos ir kiti įstatymai, reglamentuojantys statinio saugos ir paskirties reikalavimus, teisės aktai, reglamentuojantys esminius statinio reikalavimus ir statinio techninius parametrus, teritorijų planavimo ir normatyviniai statinio saugos ir paskirties dokumentai.

3. TRUMPAS STATYBOS SKLYPO APIBŪDINIMAS

GEOGRAFINĖ VIETA

Rekonstruojamas pastatas (bažnyčia) Kauno rajone, Šlienavos kaime, prie Kauno marių kairiojo kranto, į pietryčius nuo Kauno miesto, 1,5 km į pietryčius nuo Kauno marių, 0,5 km į rytus nuo kelio 1902 (Vaišvydava-Girionys-Žiegždriai), pusiaukelėje tarp Girionių ir Žiegždrių.

Parapijai priklausantis sklypas yra Žaliosios ir Ramybės gatvių, šiaurės vakarų pusėje yra

Atestato Nr.	Projektuotojas: UAB VYGG				Projektas: RELIGINĖS PASKIRTIES PASTATO (BAŽNYČIOS), ŽALIOJI G. 23, ŠLIENAVA, SAMYLŲ SEN., KAUNO RAJ. SAV., REKONSTRAVIMO PROJEKTAS			
A268	PV	V.Budvytis		2021	AIŠKINAMASIS RAŠTAS		Laida	
A268	PDV	V.Budvytis		2021			0	
Kalba:	Statytojas: ŠLIENAVOS ŠVČ. MERGELĖS MARIJOS APSILANKYMO PARAPIJA				Ž23(2020)-1-PP-SP.SA.AR		Lapas	Lapų
LT							1	5

Šlienavos kaimo kapinės, o už jų - Laumėnų tvenkinys. Privažiavimai prie sklypo iš Žaliosios ir Ramybės gatvių. Įvažiavimas į sklypą iš Ramybės gatvės. Transporto eismas neintensyvus.

Gretimi sklypai užstatyti gyvenamosios paskirties mažaaukščiais (1-2 a.) pastatais.

ŽEMĖS SKLYPO APIBŪDINIMAS.

8240 m² ploto žemės sklypas yra netaisyklingo daugiakampio formos. Sklypo adresas: Žalioji g. 23, Šlienava, Samylių sen., Kauno raj.; žemės sklypo unikalus Nr.: 5280-0004-0194; žemės sklypo kadastrinis Nr. 5280/0004:194 Šlienavos m. k. v.; pagrindinė tikslinė naudojimo paskirtis: Kita; naudojimo būdas: Visuomeninės paskirties teritorijos; naudojimo pobūdis: Religinė bendruomenių pastatų statybos; žemės sklypo plotas: 0,8240 ha; užstatyta teritorija 0,8240 ha. Nuosavybės teisė: savininkas - Šlienavos Švč. M. Marijos Apsilankymo parapija, a.k. 191289430.

Sklypui nustatytos specialios naudojimo sąlygos: ryšių linijų, elektros linijų, vandentiekio, lietaus ir fekalinės kanalizacijos tinklų ir įrenginių, gamtos paminklų apsaugos zonos.

Sklypas užstatytas pastatais, teritorija apželdinta, takai iškloti betoninėmis plytelėmis, pakloti inžineriniai tinklai. Sklype yra pavieniai želdiniai - spygliuočiai ir lapuočiai medžiai, gyvatvorės, dekoratyviniai krūmai. Įrengti gazonai. Šiaurės rytinėje sklypo dalyje įrengta automobilių stovėjimo aikštelė.

Šventorius (sklypas) yra uždaras – aptvertas tvora.

Žemės sklype servitutų nėra.

ŽEMĖS SKLYPE ESANČIŲ PASTATŲ APIBŪDINIMAS. Sklype yra įvairios paskirties 10 pastatų: gyvenamosios paskirties pastatas - klebonija (1A1m), religinės paskirties pastatas - bažnyčia (2R1m), religinės paskirties pastatas - varpinė (3R2ž), pagalbinio ūkio paskirties pastatas - ūkinis pastatas (4I1m), pagalbinio ūkio paskirties pastatas - ūkinis pastatas (5I1ž), pagalbinio ūkio paskirties pastatas - ūkinis pastatas (6I1ž) su šuliniu k1, pagalbinio ūkio paskirties pastatas - ūkinis pastatas (7I1ž) su šuliniu k3, religinės paskirties pastatas - parapijos namai (8B2bž).

Visi statiniai nuosavybės teise priklauso Šlienavos Švč. M. Mergelės Apsilankymo parapijai.

SKLYPE ESANTYS INŽINERINIAI TINKLAI IR ĮRENGINIAI. Sklype pakloti šie inžineriniai tinklai: ryšių, elektros, vandentiekio, nuotekų šalinimo, lietaus nuotekų, šilumos ir karšto vandens tiekimo, elektros, ryšių.

SANITARINĖ IR EKOLOGINĖ SITUACIJA. Teritorija apželdinta, takai iškloti betoninėmis plytelėmis, neužteršta, sklype susikaupusių šiukšlių ar kenksmingų aplinkai medžiagų nėra.

INŽINERINIAI TYRINĖJIMAI IR TYRIMAI. Sklype ir gretimoje teritorijoje inžinerinius geodezinius tyrinėjimus 2019 m. gruodžio mėn. atliko MB "DVG planai".

Inžinerinius geologinius tyrimus 2020 m. balandžio mėn. atliko UAB „Rapasta“.

ESAMI KULTŪROS PAVELDO IR ISTORINIAI PAMINKLAI. VERTINGOSIOS SAVYBĖS

Nėra.

4. PROJEKTINIŲ PASIŪLYMŲ SPRENDINIŲ APRAŠYMAS

4.1. Projektuojamas statinys

Rekonstruojamas religinės paskirties pastatas - bažnyčia 2R1m (Un. Nr. 5296-0036-4020).

Pastatas vieno aukšto su antresole ir pastogės patalpomis, 1943 m. statybos. 1965 m. pristatytas 2 aukštų priestatas ir trys įėjimo portikai (vienas bažnyčios pastato šone, kiti du - gale).

4.2. Esamo statinio būklės įvertinimas

2019 m. gruodžio mėn. atliktas pastato konstrukcijų techninės būklės tyrimas (ataskaitos rengėjas UAB "Įraža").

Pastato pamatai betoniniai. Pagrindinės bažnyčios dalies išorinės sienos rąstinės, virš pagrindinio įėjimo portiko ant betoninių kolonų - karkasinės (žiogrinės). Likusieji trys portikai įrengti ant metalinių kolonų. Lauko sienų apdaila - apkalimas dažytais medinėmis lentelėmis. Vidaus pertvaros medinės. Vidaus sienų, pertvarų ir lubų apdaila - plastikinės dailylentės.

	Lapas	Lapų	Laida
Ž23(2020)-1-PP-SP.SA.AR	2	5	0

Stogas virš centrinės bažnyčios dalies dvišlaitis, pastato gale - daugiašlaitis, virš pagrindinio įėjimo - dvišlaitis ir vienslaidis, dengti cinkuotos skardos danga, neapšiltinti. Portikų stogeliai pastato gale vienslaidis, pastato šone - vienslaidis.

Grindys ant grunto pagrindinėje pastato dalyje išklotos parketu. Priestate virš pagrindinio įėjimo - lentų, dažytos. Perdangos medinės.

Ties visais įėjimais (portikais) įrengti betoniniai lauko laiptai.

Visi langai ir durys mediniai.

Pastate nėra vandentiekio ir kanalizacijos. Visas pastatas nešildomas, šildoma tik klebono patalpa kietu kuru.

4.3. Sklypo plano sprendiniai

Įrengus inžinerinius tinklus į pastatą, atstatomos ir remontuojamos esamos dangos. Takai, priėjimai prie pastatų išlieka esantys. Automobilių stovėjimo aikštelė esanti (danga žvyro) bei talpina pakankamą kiekį automobilių (žr. Automobilių stovėjimo vietų poreikio skaičiavimas).

4.4. Architektūriniai sprendiniai

Pastatas plane daugiakampio formos, pagrindinis fasadas nukreiptas į Ramybės gatvę. Pastato gabaritai plane po rekonstravimo – esami 26,79x14,32 m. Keičiasi tik kiek prideda šiluminė izoliacija..

Pamatai. Remiantis statybos sklypo geologine sandara, daliai pastato suprojektuoti gręžtiniai poliniai pamatai Ø300mm, apjungti monolitiniais rostverkais. Polių ilgis 3 m.

Sienos.

Pagrindinis bažnyčios laikantis rėmas yra trijų lankstų klijuotosios medienos rėmas. Klijuotos medienos rėmo pastovumas užtikrinamas plieninėmis templėmis. Esamos rąstinės sienos sujungiamos su klijuotos medienos rėmais.

Po rekonstravimo pastato esamos rąstų sienos apšiltinamos iš išorės papildomai įrengiant medinį karkasą. Pagrindinio priestato sienos (S2) gali būti įrengiamos išlaikant esamą medinį karkasą, užtikrinant nurodytus šilumos izoliacijos storius. Sienos šiltinamos Paroc extra termoizoliacija. Pažeisti karkaso elementai keičiami arba stiprinami. Pastato dalyje ties F ašimi tarp ašių 1-4 esanti išorinė siena storinama karkasu iš išorės, kad būtų išlaikoma pastato simetrija. Dėl esamos nesimetrijos perstatomos esamos lauko sienos tarp ašių 1-2 keičiant jas į karkasines. Prie pagrindinio įėjimo portiko tarp ašių 8-10 apjungiant esamas betonines kolonas pirmo aukšto lygyje įrengiamos patalpa vaikams ir laiptinė į antrą aukštą (choristams ir vargonininkui). Esama portiko perdanga virš durų naikinama, vietoj jos aukštesniame aukštyje įrengiama monolitinė gelžbetoninė perdanga, kuri iš lauko pusės apšiltinama tarp medinio karkaso. Ši perdanga iš lauko pusės dengiama „Minerito“ plokšte.

Fasado dalis po langais ir/arba tarp jų - tamsiai pilka medžio „Minerito“ plokštė.

Langų angokraščiai iš išorės aptaisomi medžiu.

Langai. Visi esami pastato langai keičiami į medinius. Naujai projektuojami langai medinių langų rėmų spalva iš išorės pilka, iš vidaus balta. Keičiamų langų grafika analogiška esantiems. Ateityje numatoma jose suprojektuoti ir įrengti tematinius vitražus. Išorės palangės, lietaus surinkimo sistemos ir kiti skardinimo elementai tamsiai pilkos skardos.

Durys. Pagrindinio įėjimo dvivėrės durys medinės - esamos, remontuojamos ir perdažomos. Kitos įėjimo durys perstatomos į naujas angas remontuojamos bei perdažomos. Visų lauko durų spalva tamsiai pilka.

Vidaus durys aklinos, faneruotos, dažytos, lygios.

Stogas. Visa esamo pastato stogo konstrukcija tarp ašių 1-8 išardoma. Kita pastato dalis tarp ašių 9-10 esama stogo konstrukcija gali būti išsaugoma, atsižvelgiant į esamą jų būklę bei užtikrinant nurodytus šilumos izoliacijos storius. Pažeisti elementai keičiami arba stiprinami. Viso pastato stogas apšiltinamas termoizoliacija "Paroc". Esama cinkuota skardinė stogo danga keičiama į "Classic" tipo skardą (spalva pagal RAL 7011). Virš bažnyčios salės suprojektuotas stoglangis.

Lietaus nuvedimas nuo stogų išorinis lietvamzdžiais ir latakais.

Ž23(2020)-1-PP-SP.SA.AR	Lapas	Lapų	Laida
	3	5	0

Laiptai. Tarp pastato ašių 9-10 įrengiami 3 maršų laiptai į II-ąjį aukštą. Nuo II-ojo aukšto numatomi sukti metalinių konstrukcijų laiptai į varpinę.

Pastato vidaus apdaila. Klijuotos medienos rėmo konstrukcijos matomos visame pastato interjere. Tarp klijuotų medienos rėmų įrengiamos akustinės G/K kartono plokščių sienos ir lubos. Jos glaistomos ir dažomos balta spalva.

Grindys. Visos esamo pastato grindys išardomos ir įrengiamos naujos šildomos ant grunto. Naujų grindų konstrukcija - monolitinė armuota betono plokštė (150 mm), ant šilumos izoliacijos (polistireninis putplastis EPS 100, 100 mm storio, kuri įrengiama ant vidutiniagrūdžio smėlio, sutankinto ne mažiau kaip $E > 50,0$ MPa, sluoksnio (ne mažiau, kaip 200 mm storio). Grindų danga - akmens masės plytelės.

4.5. Inžinerinių tinklų aprašymas

Įrengiami rekonstruojamo pastato šildymo, vėdinimo, vandentiekio, nuotekų, gaisrinės signalizacijos ir elektrotechnikos vidaus inžineriniai tinklai.

Elektros tinklai į rekonstruojamą pastatą sklype esami. Pastato vidaus evakuacinio apšvietimo tinklai projektuojami rengiant techninį darbo projektą (TDP) gaisrinės saugos dalyje. Bendrasis patalpų apšvietimas projektuojamas atskiru interjero projektu.

Prisijungiama prie sklype esančių vandentiekio bei nuotekų tinklų nuo rekonstruojamo pastato vakarinės dalies pagal išduotas prisijungimo sąlygas.

Lietaus nuotekos, surenkamos nuo stogo išoriniais lietvamzdžiais, nuo atstatomų aplink rekonstruojamą pastatą bei naujai projektuojamų dangų - projektuojamos. Automobilių stovėjimo aikštelė esama, esamas aikštelės reljefas ir žvyro danga nekeičiama.

Šildymas – vėsinimas.

Oras - vanduo

Vėdinimas

Natūralus, sanmazguose - mechaninis.

Ryšių tinklai sklype esami, rekonstruojamame pastate įrengiamas šviesolaidinis internetas.

4.6. Automobilių stovėjimo vietų poreikio skaičiavimas.

Automobilių poreikio skaičiavimas pagal STR 2.06.04:2014 „Gatvės ir vietinės reikšmės keliai. Bendrieji reikalavimai“:

1) Religinės paskirties pastatams turi būti numatyta 1 vieta 15 m² salės ploto.

2) Gyvenamosios paskirties (vieno buto) pastatams, kurių naudingasis plotas didesnis kaip 70 m², bet neviršija 140 m² – 2 vietos.

1. Gyvenamosios (vieno buto) paskirties pastato (klebonijos) 1A1m naudingasis plotas 129,90 m². Todėl šiam pastatui reikalingos 2 automobilių stovėjimo vietos.

2. Rekonstruojamam religinės paskirties pastatui - Bažnyčiai, kurios salės plotas 158,59 m², - 11 (158,59/15).

3. Religinės paskirties pastatai - Parapijos namams, kurių salės plotas 50,28+61,98+49,03=161,29 m², - 11 (161,29/15).

Bendras esamiems sklype pastatams eksploatuoti reikalingas automobilių stovėjimo vietų skaičius -

2+11+11=24.

	Lapas	Lapų	Laida
Ž23(2020)-1-PP-SP.SA.AR	4	5	0

5. BENDRIEJI SKLYPO IR STATINIO RODIKLIAI

Eil. Nr.	Pavadinimas	Mato vnt.	Kiekis		Pastabos
			Iki naujos rekonstravimo	Po rekonstravimo	
1.	2.	3.	4.	5.	6.
	I. SKLYPAS (Unikalus Nr.: 5280-0004-0194; Kadastrinis Nr.: 5280/0004:194 Šlienavos k. v.); Pagrindinė tikslinė naudojimo paskirtis: Kita; Sklypo naudojimo būdas: Visuomeninės paskirties teritorijos; Naudojimo pobūdis: Religinių bendruomenių pastatų statybos				
1.	Sklypo plotas	m ²	8240	8240	
2.	Sklypo užstatymo intensyvumas	%	10	10	
3.	Sklypo užstatymo tankis	%	8	9	
	II. PASTATAI (PATALPOS)				
1.	Religinės paskirties pastatas - bažnyčia 2R1m (Unik. Nr. 5296-0036-4020)				
1.1.	Pastato bendrasis plotas	m ²	281,83	289,11	
1.2.	Pastato tūris	m ³	1532	2345	
1.3.	Aukštų skaičius	vnt.	1	2	
1.4.	Pastato aukštis	m	17,90	18,00	Nuo vidutinės žemės paviršiaus altitudės iki varpinės kraigo
1.5.	Energinio naudingumo klasė		-	-	Reikalavimai nekeliami
1.6.	Pastato (patalpų) akustinio komforto sąlygų klasė		-	-	Reikalavimai nekeliami
1.7.	Statinio atsparumo ugniai laipsnis		III	III	
1.8.	Kategorija		Ypatingas	Ypatingas	

SITUACIJOS SCHEMA

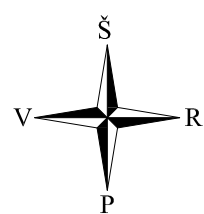

60/36 - 0260 61/36 - 0241

X=6081950
Y=505000

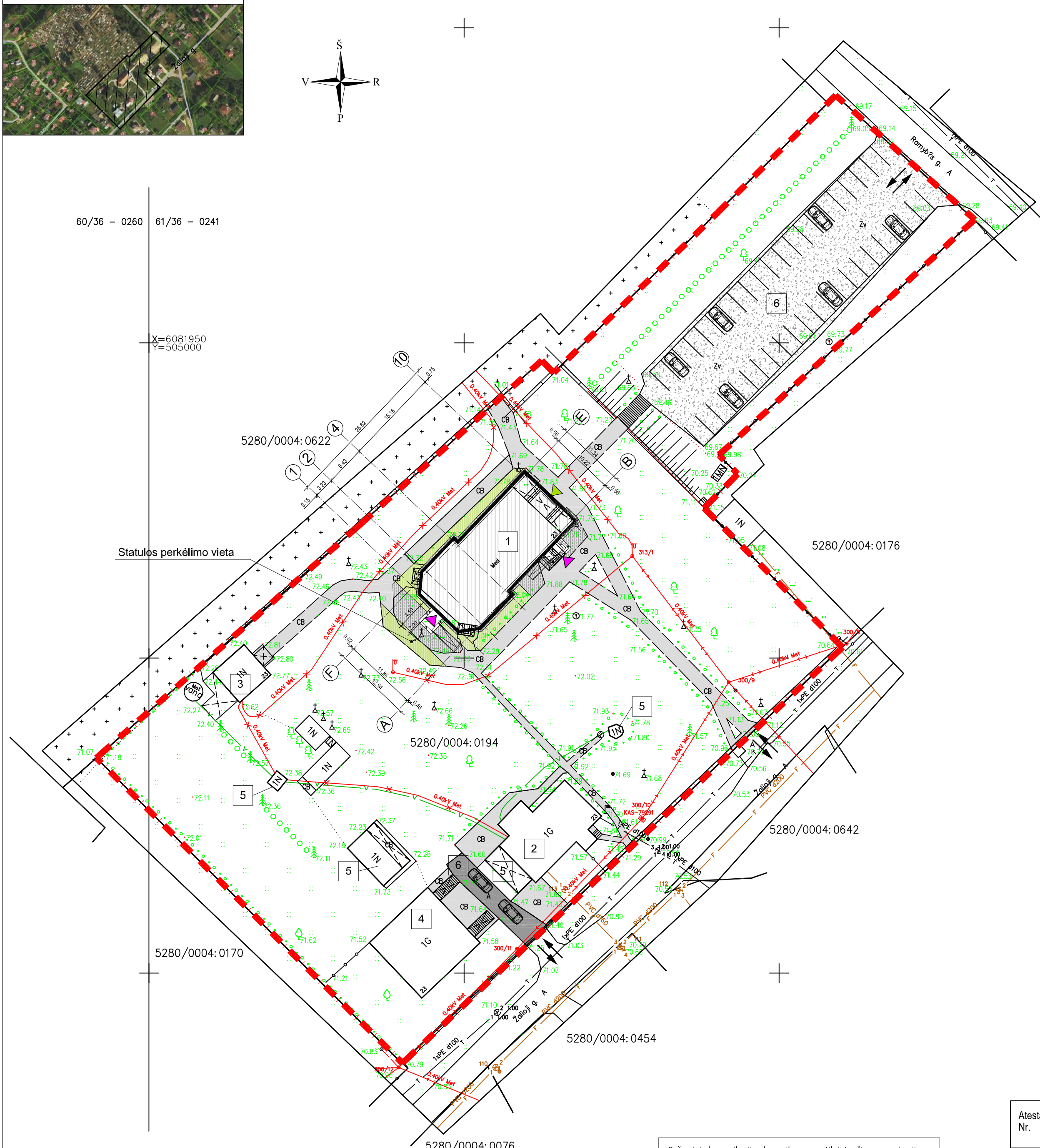

Statulos perkėlimo vieta

5280/0004:0622

5280/0004:0176

5280/0004:0194

5280/0004:0642

5280/0004:0170

5280/0004:0454

5280/0004:0076

Požminių komunikacijų plano pilnumas patikrintas šiose organizacijose:

ORGANIZACIJA	Suteiktas numeris
1. AB "Energijos skirstymo operatorius"	
2. Kauno rajono savivaldybės urbanistikos skyrius	
3. Kauno rajono savivaldybės žemės ūkio skyrius	52:20:9
4. Telia AB, Lietuva	
5. UAB "Giraitės vandenys"	

SUTARTINIAI ŽYMĖJIMAI:

- SKLYPO RIBA
- 1 REKONSTRUOJAMAS RELIGINĖS PASKIRTIES PASTATAS 2R1m - BAŽNYČIA
- 2 ESAMAS GYVENAMOSIOS (VIENO BUTO) PASKIRTIES PASTATAS 1A1m - KLEBONIJA
- 3 ESAMAS RELIGINĖS PASKIRTIES PASTATAS 3R2Ž - VARPINĖ
- 4 ESAMAS RELIGINĖS PASKIRTIES PASTATAS 8R2bž - PARAPIJOS NAMAI
- 5 ESAMI PAGALBINIO ŪKIO PASKIRTIES PASTATAI - ŪKINIAI PASTATAI
- 6 ESAMA AUTOMOBILIŲ STOVĖJIMO AIKŠTELĖ (VISO SKLYPE 43 VIETOS, IŠ JŲ 2 VIETOS NUMATYTOS PRIE KLEBONIJOS)
- ESAMI ĮVAŽIAVIMAI (IŠVAŽIAVIMAI) Į (IŠ) TERITORIJĄ (-OS)
- ESAMI ĮĖJIMAI Į REKONSTRUOJAMĄ PASTATĄ
- PROJEKTUOJAMI ĮĖJIMAI Į REKONSTRUOJAMĄ PASTATĄ
- ESAMA ASFALTBETONIO DANGA
- ESAMA BETONINĖ DANGA
- ESAMA ŽYVRO DANGA
- NAUJAI ĮRENGIAMA BETONINĖ DANGA
- NAUJAI ĮRENGIAMA AKMENUKŲ NUOGRINDA (0,5 M PLOČIO)
- NAUJAI ĮRENGIAMA (ATSTATOMA) VEJA ARBA GĖLYNAI

BENDRIEJI SKLYPO IR STATINIO RODIKLIAI

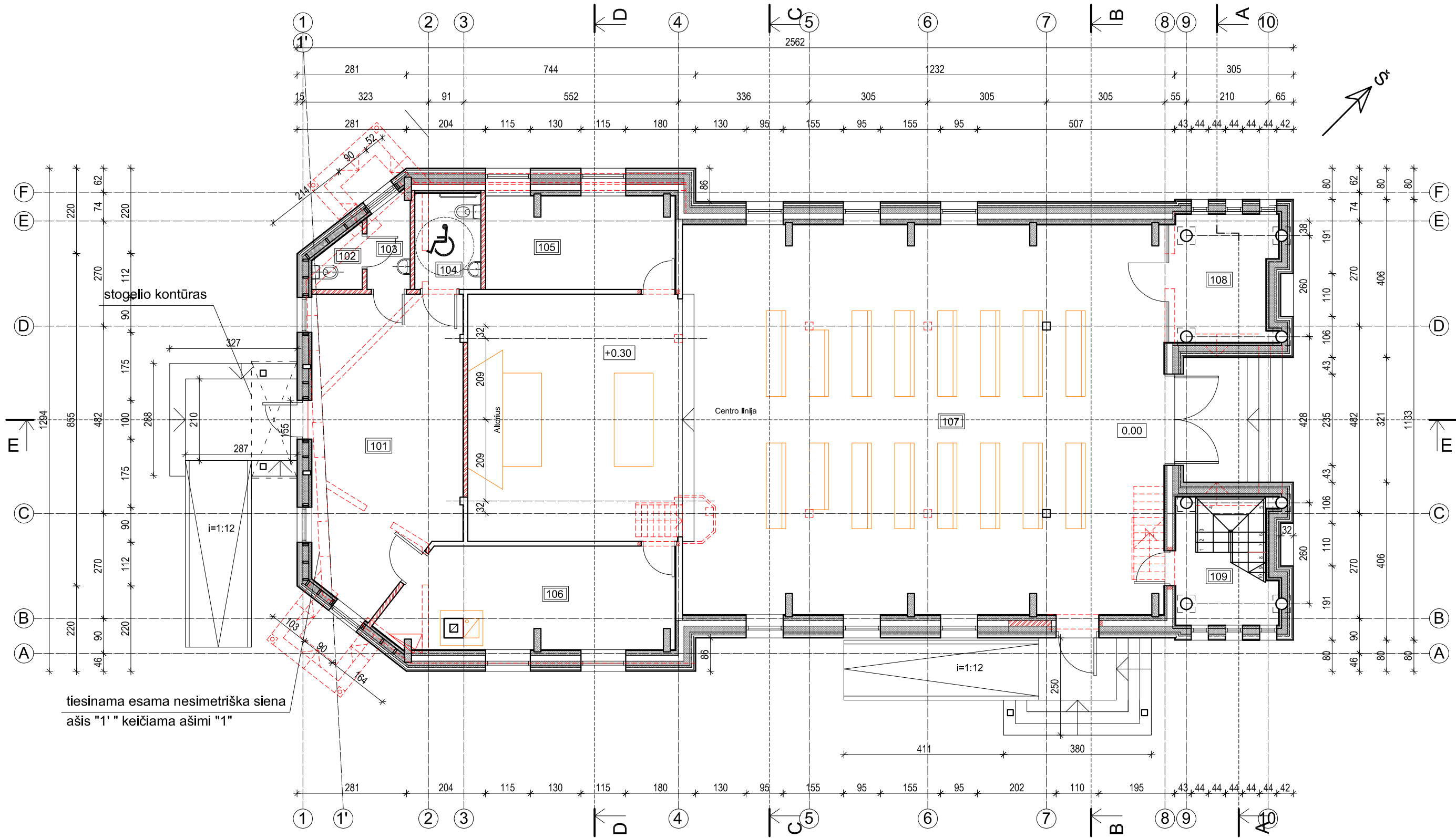

Eil. Nr.	Pavadinimas	Mato vnt.	Kiekis		Pastabos
			Iki naujos rekonstravimo	Po rekonstravimo	
1.	2.	3.	4.	5.	6.
I. SKLYPAS (Unikalus Nr.: 5280-0004-0194; Kadastrinis Nr.: 5280/0004:194 Šlienavos k. v.); Pagrindinė tikslinė naudojimo paskirtis: Kita; Sklypo naudojimo būdas: Visuomeninės paskirties teritorijos; Naudojimo pobūdis: Religinė bendruomenių pastatų statybos					
1.	Sklypo plotas	m ²	8240	8240	
2.	Sklypo užstatymo intensyvumas	%	10	10	
3.	Sklypo užstatymo tankis	%	8	9	
II. PASTATAI (PATALPOS)					
1.	Religinės paskirties pastatas - bažnyčia 2R1m (Unik. Nr. 5296-0036-4020)				
1.1.	Pastato bendrasis plotas	m ²	281,83	289,11	
1.2.	Pastato tūris	m ³	1532	2345	
1.3.	Aukštų skaičius	vnt.	1	2	
1.4.	Pastato aukštis	m	17,90	18,00	Nuo vidutinės žemės paviršiaus altitudės iki varpinės kraigo
1.5.	Energinio naudingumo klasė		-	-	Reikalavimai nekeliami
1.6.	Pastato (patalpų) akustinio komforto sąlygų klasė		-	-	Reikalavimai nekeliami
1.7.	Statinio atsparumo ugniai laipsnis		III	III	
1.8.	Kategorija		Ypatingas	Ypatingas	

Atestato Nr.	Projektuotojas: UAB VYGG			Objektas: RELIGINĖS PASKIRTIES PASTATO (BAŽNYČIOS), ŽALIOJI G. 23, ŠLIENAVA, SAMYLŲ SEN., KAUNO RAJ. SAV., REKONSTRAVIMO PROJEKTAS	
A 268	PV	V. BUDVYTIS	2021	Brėžinys: SKLYPO PLANO SCHEMA M 1:500	Laida 0
A 268	PDV	V. BUDVYTIS	2021		
Kalbos trump.	Statytojas: ŠLIENAVOS ŠVČ. MERGELĖS MARIJOS APSILANKYMO PARAPIJA			Žymuo: Ž23(2020)-1-PP-SP.B-01	Lapas 1
LT					Lapų 1

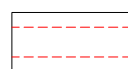

I Aukšto patalpų eksplikacija		
Pat. Nr.	Pat. pavadinimas	Pat. plotas
101	Holas	28.62
102	Tualetas	1.61
103	Tualetų tambūras	2.47
104	Sanmazgas neįgaliesiems	4.21
105	Inventoriaus sandėlis	11.53
106	Kunigo kambarys	18.65
107	Bažnyčios salė	158.59
108	Vaikų užsiėmimų kambarys	8.77
109	Laiptinė	5.06
I aukšto plotas		239.51

SUTARTINIAI ŽYMĖJIMAI

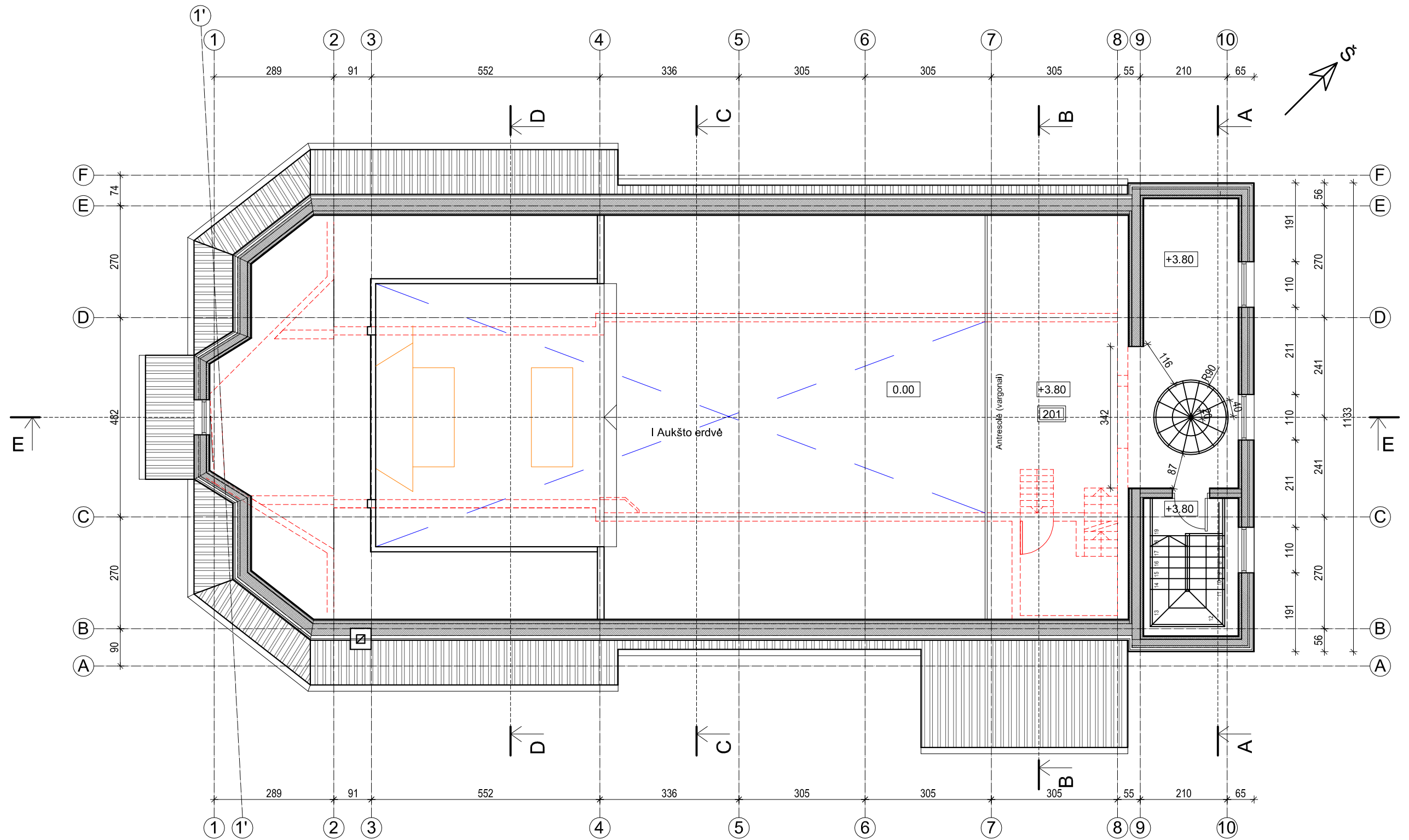

-  ANGŲ UŽTAISYMAS
-  GRIAUNAMOS / ARDOMOS KONSTRUKCIJOS
-  PJAUNAMOS ANGOS RAŠTŲ SIENOJE

Atestato Nr.	Projektuotojas: UAB VYGG			Objektas: RELIGINĖS PASKIRTIES PASTATO (BAŽNYČIOS), ŽALIOJI G. 23, ŠLIENAVA, SAMYLŲ SEN., KAUNO RAJ. SAV., REKONSTRAVIMO PROJEKTAS	
A 268	PV	V. BUDVYTIS	2021	Brėžinys: I AUKŠTO PLANAS (ALT. ±0.00) M 1:100	
A 268	PDV	V. BUDVYTIS	2021	Laida 0	
Kalbos trump.	Statytojas: ŠLIENAVOS ŠVČ. MERGELĖS MARIJOS APSILANKYMO PARAPIJA			Žymuo: Ž23(2020)-1-PP-SA.B-01	
LT				Lapas	Lapų
				1	1

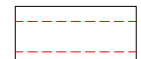

SUTARTINIAI ŽYMĖJIMAI

Techninio (II) aukšto patalpų eksplikacija		
Pat. Nr.	Pat. pavadinimas	Pat. plotas
201	Vargonų antresolė	49.60
Bendras pastato plotas		289.11

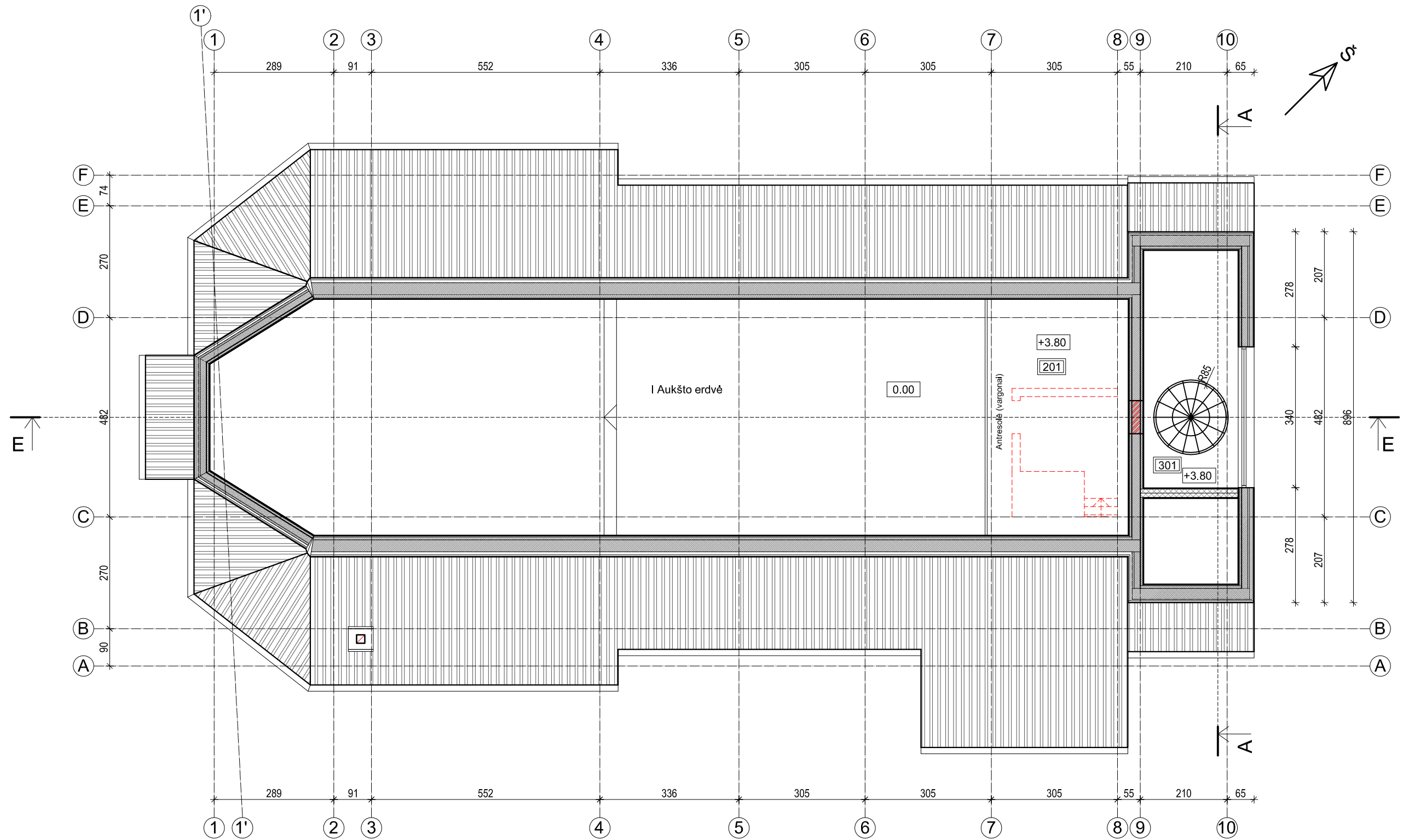

-  ANGŲ UŽTAISYMAS
-  GRIAUNAMOS / ARDOMOS KONSTRUKCIJOS
-  PJAUNAMOS ANGOS RAŠTŲ SIENOJE

Atestato Nr.	Projektuotojas: UAB VYGG			Objektas: RELIGINĖS PASKIRTIES PASTATO (BAŽNYČIOS), ŽALIOJI G. 23, ŠLIENAVA, SAMYLŲ SEN., KAUNO RAJ. SAV., REKONSTRAVIMO PROJEKTAS		
A 268	PV	V. BUDVYTIS	2021	Brėžinys: TECHNINIO (II) AUKŠTO PLANAS (ALT. ±5.40) M 1:100		
A 268	PDV	V. BUDVYTIS	2021	Laida 0		
Kalbos trump.	Statytojas: ŠLIENAVOS ŠVČ. MERGELĖS MARIJOS APSILANKYMO PARAPIJA			Žymuo: Ž23(2020)-1-PP-SA.B-02		
LT				Lapas	Lapų	
				1	1	



Planas alt.+12.20 M 1:100

SUTARTINIAI ŽYMĖJIMAI

-  ANGŲ UŽTAISYMAS
-  GRIAUNAMOS / ARDOMOS KONSTRUKCIJOS
-  PJAUNAMOS ANGOS RAŠTŲ SIENOJE

Atestato Nr.	Projektuotojas: UAB VYGG			Objektas: RELIGINĖS PASKIRTIES PASTATO (BAŽNYČIOS), ŽALIOJI G. 23, ŠLIENAVA, SAMYLŲ SEN., KAUNO RAJ. SAV., REKONSTRAVIMO PROJEKTAS	
A 268	PV	V. BUDVYTIS		2021	Brėžinys: TECHNINIO (II) AUKŠTO PLANAS (ALT. ±7.35) M 1:100
A 268	PDV	V. BUDVYTIS		2021	
Kalbos trump.	Statytojas: ŠLIENAVOS ŠVČ. MERGELĖS MARIJOS APSILANKYMO PARAPIJA			Žymuo: Ž23(2020)-1-PP-SA.B-03	
LT				Lapas	Lapų
				1	1

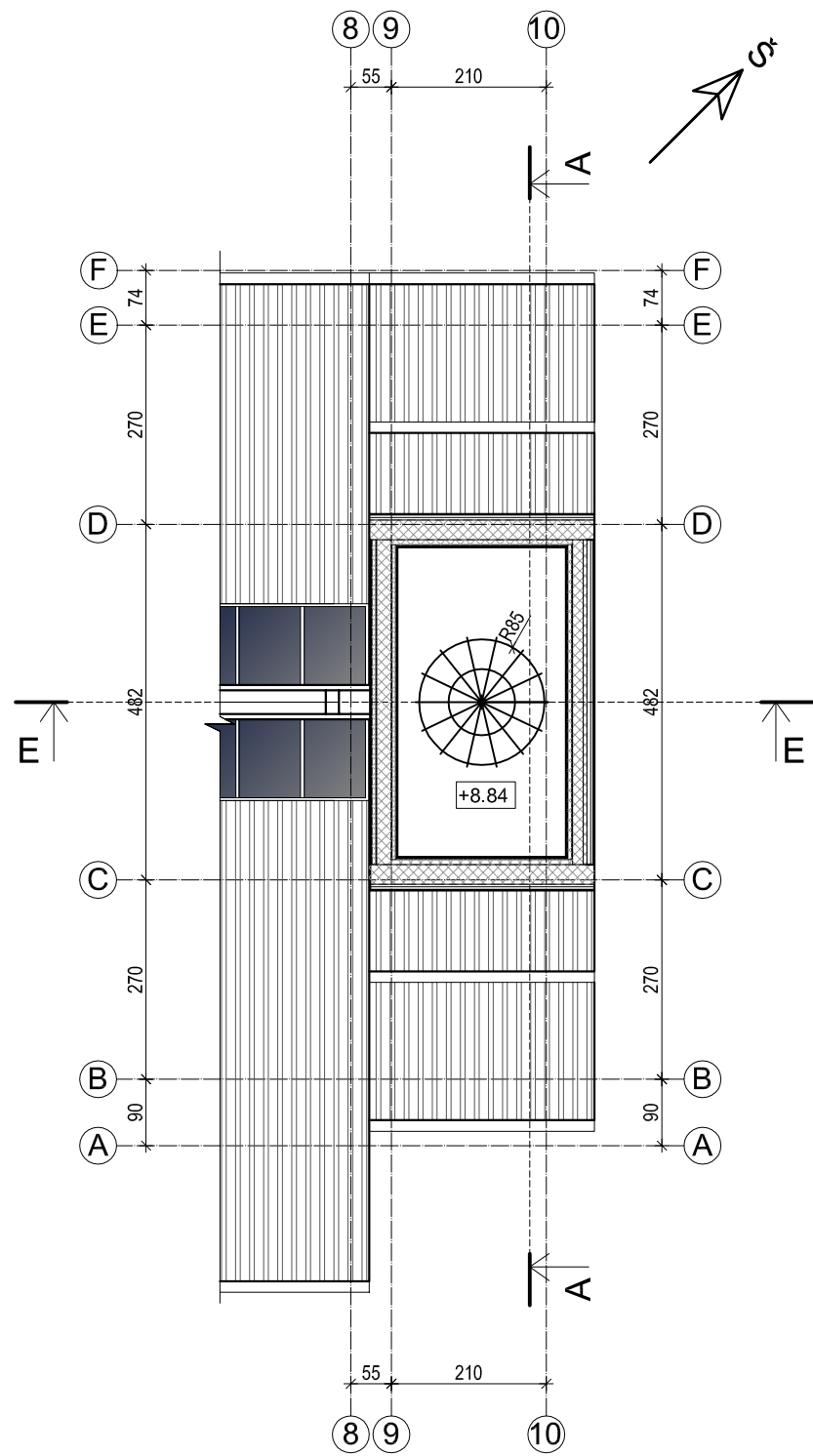

Planas alt.+10.44 M 1:100

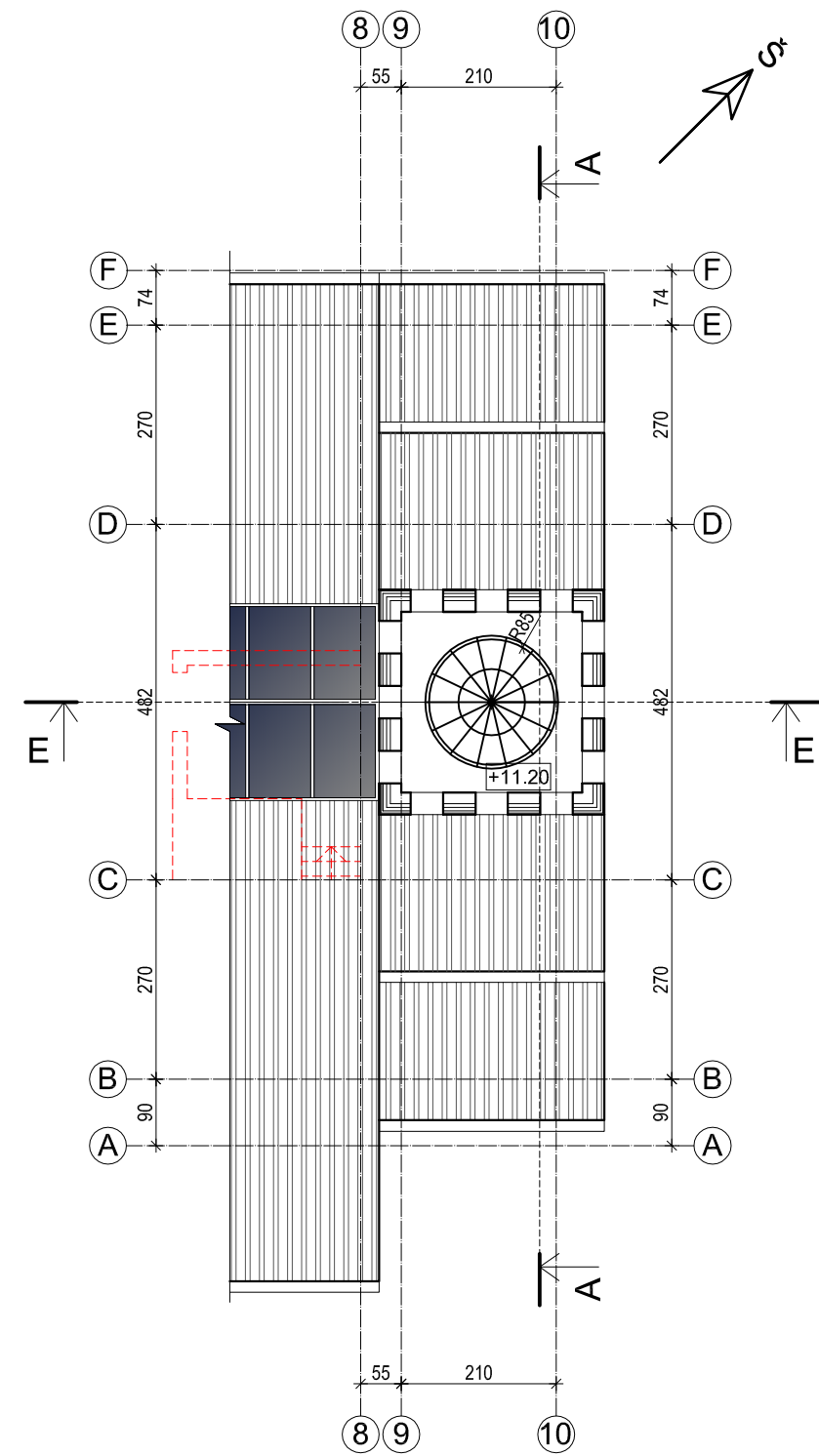

Planas alt.+12.20 M 1:100

SUTARTINIAI ŽYMĖJIMAI



ANGŲ UŽTAISYMAS



GRIAUNAMOS / ARDOMOS KONSTRUKCIJOS

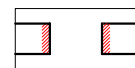

PJAUNAMOS ANGOS RAŠTŲ SIENOJE

Atestato Nr.	Projektuotojas: UAB VYGG				Objektas: RELIGINĖS PASKIRTIES PASTATO (BAŽNYČIOS), ŽALIOJI G. 23, ŠLIENAVA, SAMYLŲ SEN., KAUNO RAJ. SAV., REKONSTRAVIMO PROJEKTAS		
A 268	PV	V. BUDVYTIS		2021	Brėžinys: TECHNINIO (III) AUKŠTO PLANAS (ALT. ±10.44 IR ALT. ±12.20) M 1:100		Laida 0
A 268	PDV	V. BUDVYTIS		2021	Žymuo: Ž23(2020)-1-PP-SA.B-04		Lapas 1
Kalbos trump. LT	Statytojas: ŠLIENAVOS ŠVČ. MERGELĖS MARIJOS APSILANKYMO PARAPIJA						Lapų 1

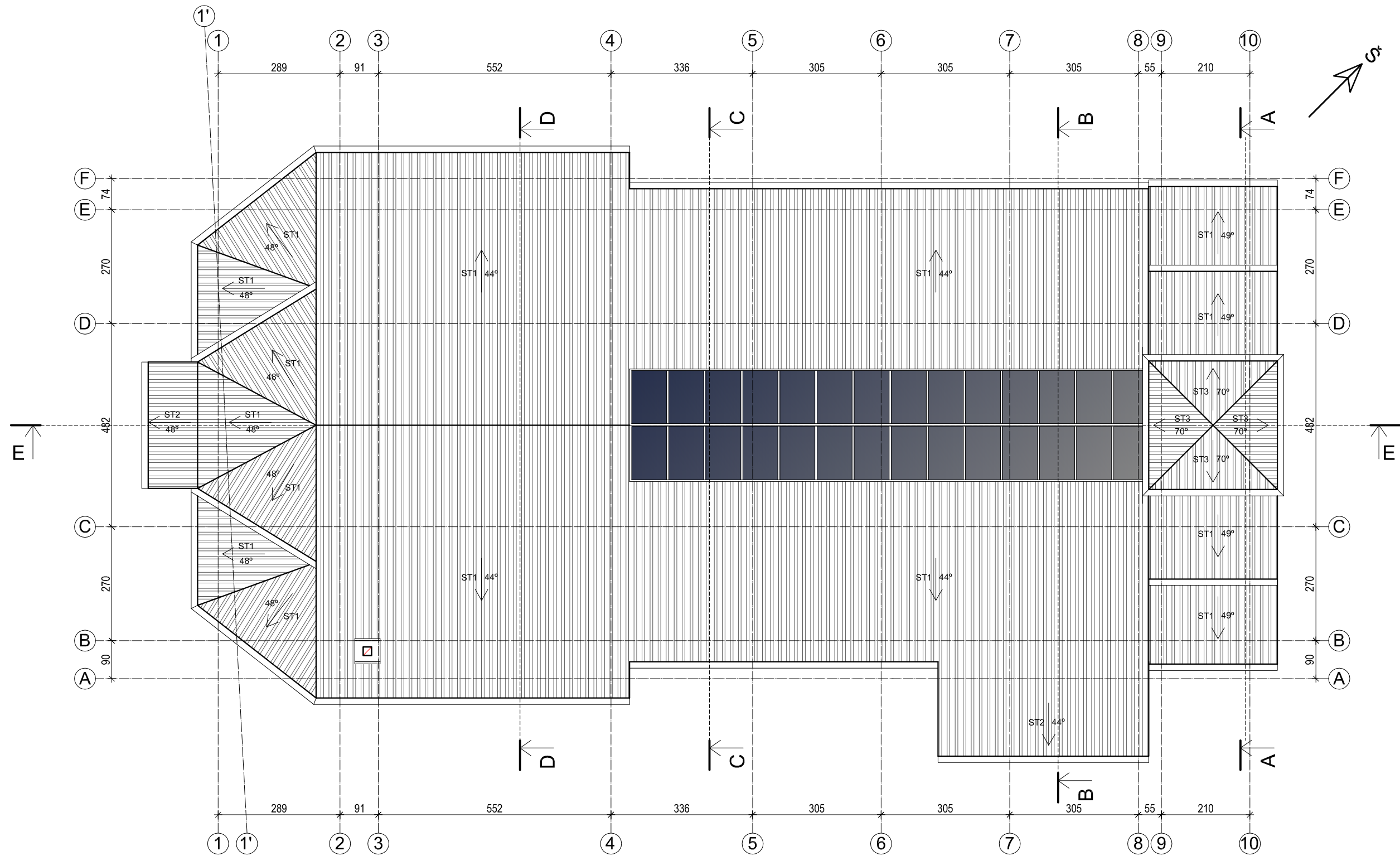

SUTARTINIAI ŽYMĖJIMAI

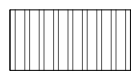

STOGO DANGA - "CLASSIC" TIPO SKARDA (SPALVA TAMSIAI PILKA, RAL 7011)

Atestato Nr.	Projektuotojas: UAB VYGG				Objektas: RELIGINĖS PASKIRTIES PASTATO (BAŽNYČIOS), ŽALIOJI G. 23, ŠLIENAVA, SAMYLŲ SEN., KAUNO RAJ. SAV., REKONSTRAVIMO PROJEKTAS		
A 268	PV	V. BUDVYTIS		2021	Brėžinys: STOGO PLANAS M 1:100		Laida 0
A 268	PDV	V. BUDVYTIS		2021			
Kalbos trump.	Statytojas: ŠLIENAVOS ŠVČ. MERGELĖS MARIJOS APSILANKYMO PARAPIJA				Žymuo: Ž23(2020)-1-PP-SA.B-05		Lapas 1
LT							Lapų 1

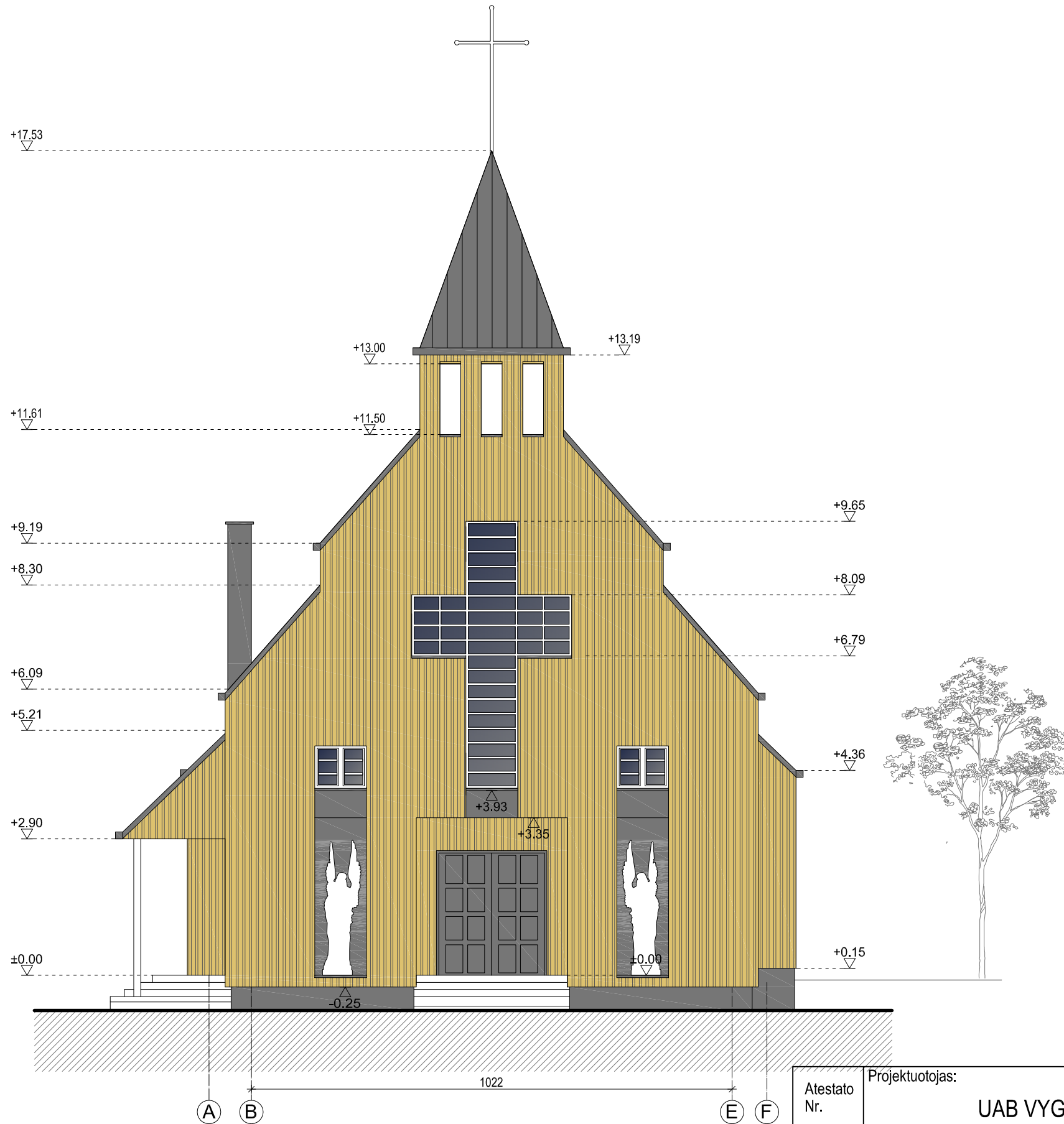

Atestato Nr.	Projektotojas: UAB VYGG				Objektas: RELIGINĖS PASKIRTIES PASTATO (BAŽNYČIOS), ŽALIOJI G. 23, ŠLIENAVA, SAMYLŲ SEN., KAUNO RAJ. SAV., REKONSTRAVIMO PROJEKTAS		
A 268	PV	V. BUDVYTIS		2021	Brėžinys: ŠIAURĖS RYTŲ FASADAS M 1:100		Laida 0
A 268	PDV	V. BUDVYTIS		2021			
Kalbos trump.	Statytojas: ŠLIENAVOS ŠVČ. MERGELĖS MARIJOS APSILANKYMO PARAPIJA				Žymuo: Ž23(2020)-1-PP-SA.B-06		Lapas 1
LT							Lapų 1



1 2

1894

Atestato Nr.	Projektuotojas: UAB VYGG				Objektas: 10	RELIGINĖS PASKIRTIES PASTATO (BAŽNYČIOS), ŽALIOJI G. 23, ŠLIENAVA, SAMYLŲ SEN., KAUNO RAJ. SAV., REKONSTRAVIMO PROJEKTAS		
A 268	PV	V. BUDVYTIS		2021	Brėžinys: PIETRYČIŲ FASADAS M 1:100	Laida	0	
A 268	PDV	V. BUDVYTIS		2021		Lapas	1	
Kalbos trump.	Statytojas: ŠLIENAVOS ŠVČ. MERGELĖS MARIJOS APSILANKYMO PARAPIJA				Žymuo:	Ž23(2020)-1-PP-SA.B-07		
LT						Lapas	1	



F E 1022 B A

Atestato Nr.	Projektuotojas: UAB VYGG				Objektas: RELIGINĖS PASKIRTIES PASTATO (BAŽNYČIOS), ŽALIOJI G. 23, ŠLIENAVA, SAMYLŲ SEN., KAUNO RAJ. SAV., REKONSTRAVIMO PROJEKTAS		
A 268	PV	V. BUDVYTIS		2021	Brėžinys: PIETVAKARIŲ FASADAS M 1:100		Laida 0
A 268	PDV	V. BUDVYTIS		2021			
Kalbos trump.	Statytojas: ŠLIENAVOS ŠVČ. MERGELĖS MARIJOS APSILANKYMO PARAPIJA				Žymuo: Ž23(2020)-1-PP-SA.B-08		Lapas 1
LT							Lapų 1



Atestato Nr.	Projektuotojas: UAB VYGG				Objektas: RELIGINĖS PASKIRTIES PASTATO (BAŽNYČIOS), ŽALIOJI G. 23, ŠLIENAVA, SAMYLŲ SEN., KAUNO RAJ. SAV., REKONSTRAVIMO PROJEKTAS		
A 268	PV	V. BUDVYTIS		2021	Brėžinys: ŠIAURĖS VAKARŲ FASADAS M 1:100		Laida 0
A 268	PDV	V. BUDVYTIS		2021			
Kalbos trump.	Statytojas: ŠLIENAVOS ŠVČ. MERGELĖS MARIJOS APSILANKYMO PARAPIJA				Žymuo: Ž23(2020)-1-PP-SA.B-09		Lapas 1
LT							Lapų 1

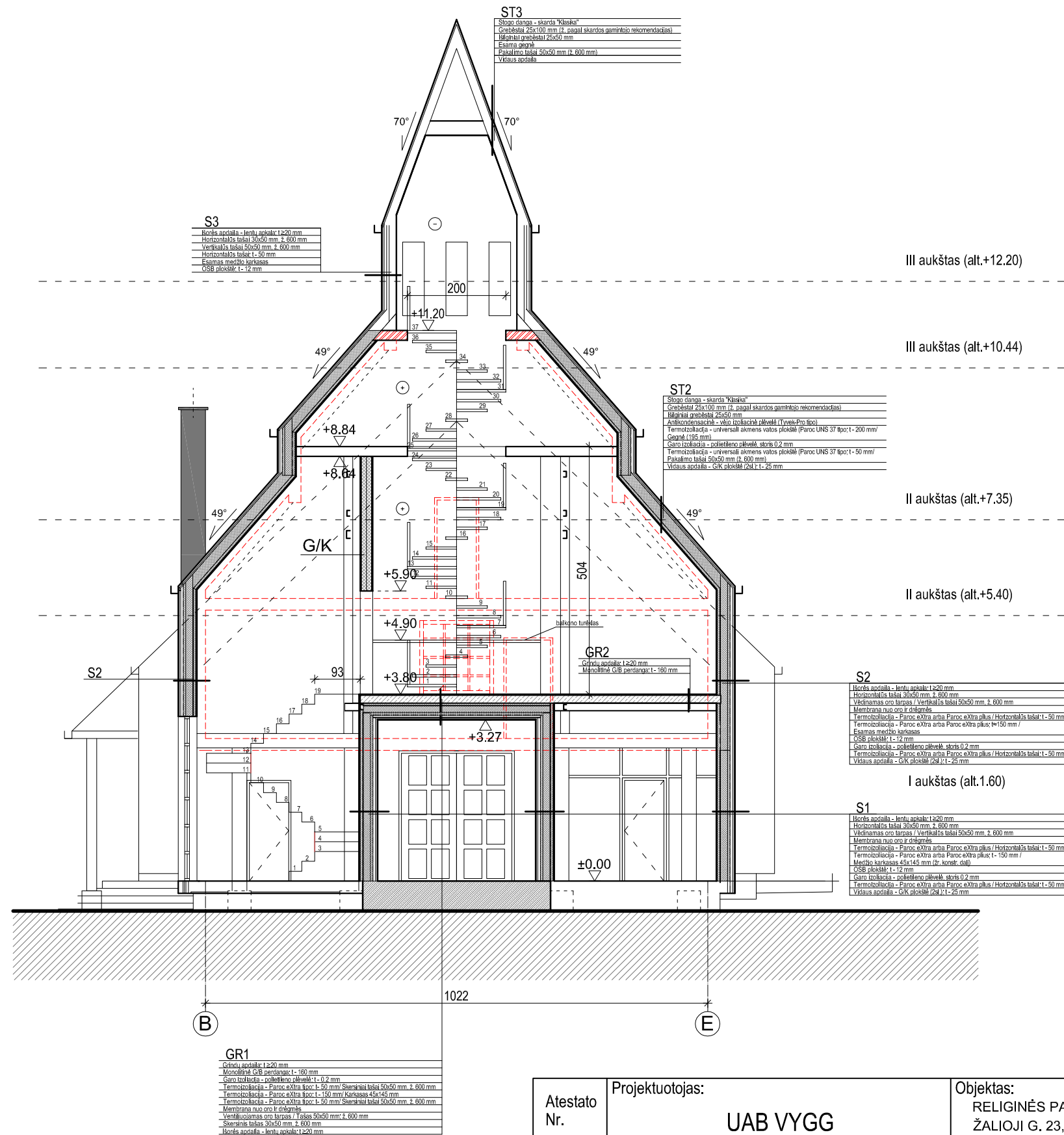

S3
 Išorės apdaila - lentų apkalė 120 mm
 Horizontalūs taškai 30x50 mm ž. 600 mm
 Vertikaliai taškai 50x50 mm ž. 600 mm
 Horizontalūs taškai 1-50 mm
 Esamos medinės karkasos
 OSB plokštės 1-12 mm

ST3
 Stogo dangas - skarda "Klasika"
 Grebetėnai 25x100 mm (ž. pagal skardos gamintojo rekomendacijas)
 Užklotas medžiaga 25x50 mm
 Esama gegnė
 Pakalimo taškai 50x50 mm (ž. 600 mm)
 Vėžiara apdaila

ST2
 Stogo dangas - skarda "Klasika"
 Grebetėnai 25x100 mm (ž. pagal skardos gamintojo rekomendacijas)
 Užklotas medžiaga 25x50 mm
 Antikondensacinė - šilumos izoliacinė plėvelė (Tyvek-Pro tipo)
 Termozoliacija - universali akmens vatos plokštė (Paroc UNS 37 tipo; 1-200 mm)
 Gegnė 135 mm
 Garna izoliacija - padidintu plėvelė, storis 0.2 mm
 Termozoliacija - universali akmens vatos plokštė (Paroc UNS 37 tipo; 1-50 mm)
 Pakalimo taškai 50x50 mm (ž. 600 mm)
 Vėžiara apdaila - c/ik plokštė (24,11-26 mm)

S2
 Išorės apdaila - lentų apkalė 120 mm
 Horizontalūs taškai 30x50 mm ž. 600 mm
 Vėžiara oro tarpas / Vertikaliai taškai 50x50 mm ž. 600 mm
 Membrana nuo oro ir drėgmės
 Termozoliacija - Paroc eXtra arba Paroc eXtra plus; t=150 mm /
 Termozoliacija - Paroc eXtra arba Paroc eXtra plus; t=150 mm /
 Esamos medinės karkasos
 OSB plokštės 1-12 mm
 Garna izoliacija - padidintu plėvelė, storis 0.2 mm
 Termozoliacija - Paroc eXtra arba Paroc eXtra plus / Horizontalūs taškai 1-50 mm
 Vėžiara apdaila - c/ik plokštė (24,11-26 mm)

S1
 Išorės apdaila - lentų apkalė 120 mm
 Horizontalūs taškai 30x50 mm ž. 600 mm
 Vėžiara oro tarpas / Vertikaliai taškai 50x50 mm ž. 600 mm
 Membrana nuo oro ir drėgmės
 Termozoliacija - Paroc eXtra arba Paroc eXtra plus; t=150 mm /
 Termozoliacija - Paroc eXtra arba Paroc eXtra plus; t=150 mm /
 Medžio karkasos 45x145 mm (ž. konstr. dalį)
 OSB plokštės 1-12 mm
 Garna izoliacija - padidintu plėvelė, storis 0.2 mm
 Termozoliacija - Paroc eXtra arba Paroc eXtra plus / Horizontalūs taškai 1-50 mm
 Vėžiara apdaila - c/ik plokštė (24,11-26 mm)

GR1
 Grindu apdaila 120 mm
 Maksimali G/B perėnangis 1-160 mm
 Garna izoliacija - padidintu plėvelė 1-0.2 mm
 Termozoliacija - Paroc eXtra tipo; t=50 mm / Šiluminiai taškai 50x50 mm ž. 600 mm
 Termozoliacija - Paroc eXtra tipo; t=150 mm / Karkasos 45x145 mm
 Membrana nuo oro ir drėgmės
 Vėžiara oro tarpas / Taškai 50x50 mm ž. 600 mm
 Šiluminiai taškai 30x50 mm ž. 600 mm
 Išorės apdaila - lentų apkalė 120 mm

Pastabos:
 1. Sienos (S-2) ir stogo (ST-2 ir ST-3) detales galima įrengti išlaikant esamą medinį karkasą, užtikrinant nurodytus šilumos izoliacijos storius. Pažeistus karkaso elementus būtina pakeisti/stiprinti.

Atestato Nr.	Projektuotojas: UAB VYGG				Objektas: RELIGINĖS PASKIRTIES PASTATO (BAŽNYČIOS), ŽALIOJI G. 23, ŠLIENAVA, SAMYLŲ SEN., KAUNO RAJ. SAV., REKONSTRAVIMO PROJEKTAS		
	A 268	PV	V. BUDVYTIS	2021	Brėžinys: PJŪVIS A-A M 1:50		Laida 0
A 268	PDV	V. BUDVYTIS	2021				
Kalbos trump.	Statytojas: ŠLIENAVOS ŠVČ. MERGELĖS MARIJOS APSILANKYMO PARAPIJA				Žymuo: Ž23(2020)-1-PP-SA.B-10		
LT					Lapas 1	Lapų 1	

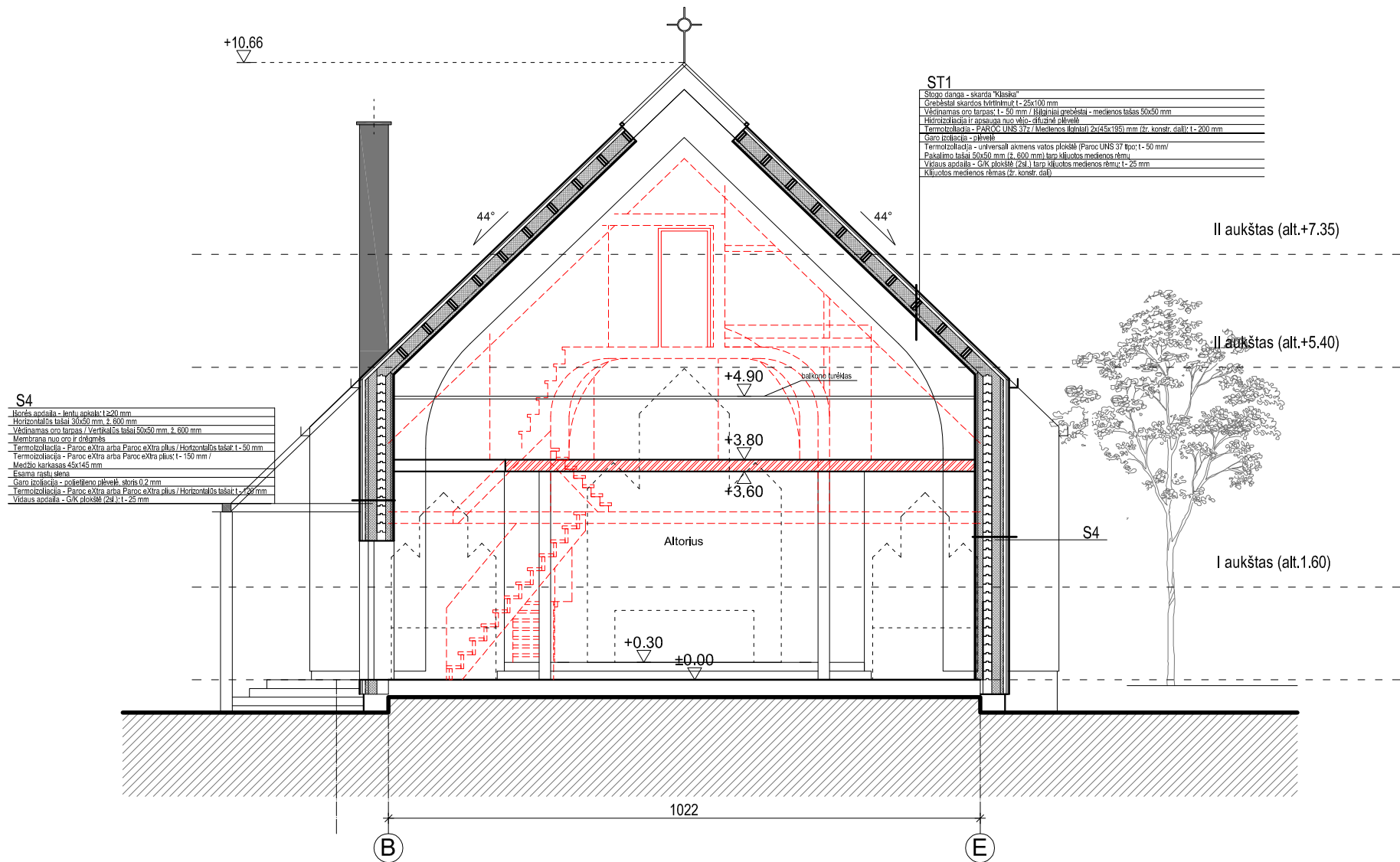

Atestato Nr.	Projektuotojas: UAB VYGG				Objektas: RELIGINĖS PASKIRTIES PASTATO (BAŽNYČIOS), ŽALIOJI G. 23, ŠLIENAVA, SAMYLŲ SEN., KAUNO RAJ. SAV., REKONSTRAVIMO PROJEKTAS		
A 268	PV	V. BUDVYTIS		2021	Brėžinys: PJŪVIS B-B M 1:100		Laida
A 268	PDV	V. BUDVYTIS		2021			0
Kalbos trump.	Statytojas: ŠLIENAVOS ŠVČ. MERGELĖS MARIJOS APSILANKYMO PARAPIJA				Žymuo: Ž23(2020)-1-PP-SA.B-11		Lapas
LT							1
							Lapų
							1

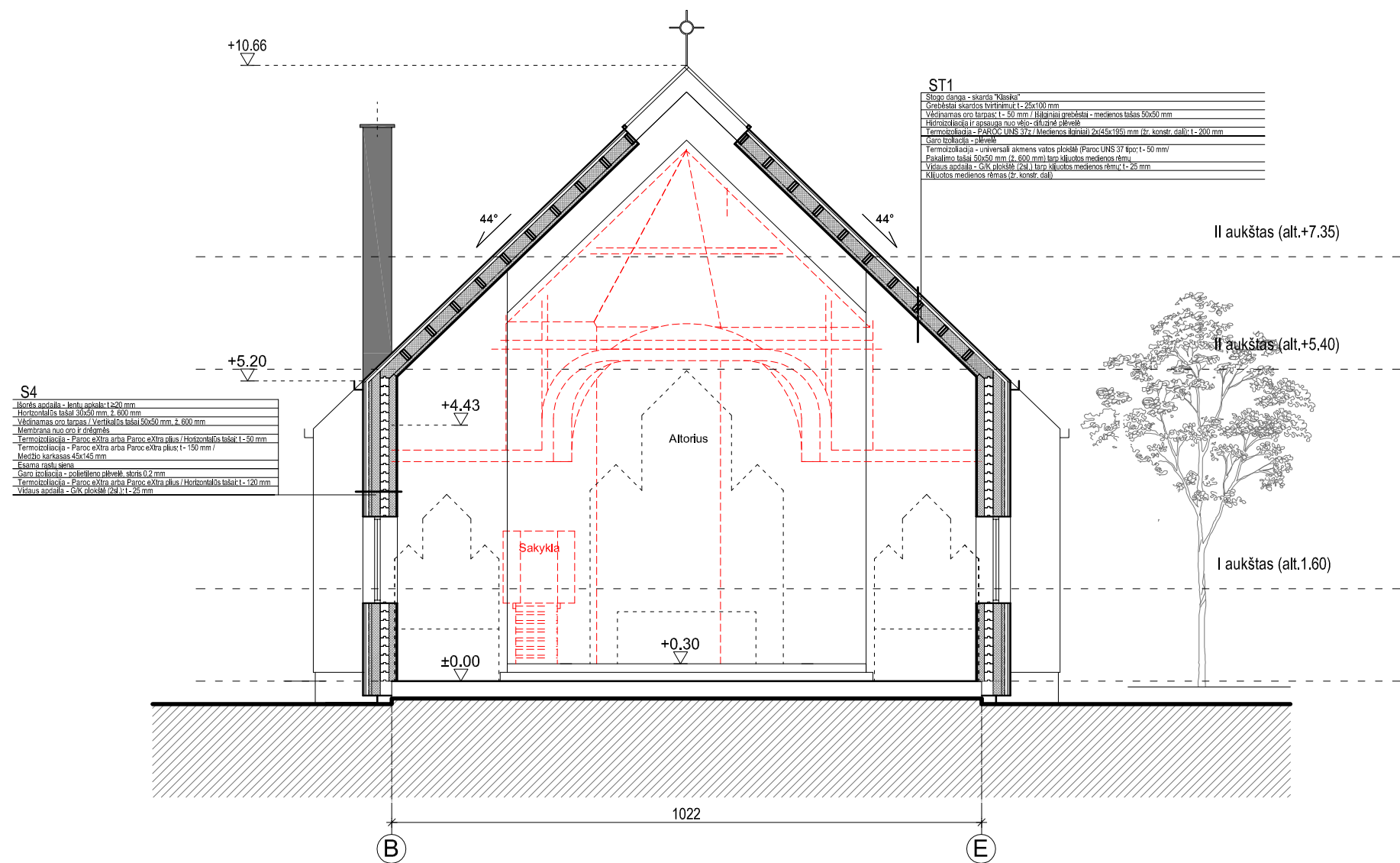

S4

Ročia apdaila - linu apdaila 1x20 mm
Horizontalūs tūšai 30x50 mm ž. 600 mm
Vertikalus oro tarpas / Vertikalus tūšai 50x50 mm ž. 600 mm
Medžiaga nuo oro ir drėgmės
Termozolucija - Paroc extra arba Paroc extra plus / Horizontalūs tūšai L-50 mm
Termozolucija - Paroc extra arba Paroc extra plus; t-150 mm /
Medžio karkasas 45x145 mm
Esama rasti siena
Garo izoliacija - poliuretano putos šlėris 0.2 mm
Termozolucija - Paroc extra arba Paroc extra plus / Horizontalūs tūšai L-720 mm
Vertus apdaila - GVL plokštės 120x120x12 mm

ST1

Stogo dangas - skarda "Klasika"
Gręžiniai skardos tvirtinimui t-25x100 mm
Vertus oro tarpas t-50 mm / šiluminis grebėstas - medienos šėtas 50x50 mm
Termozolucija ir apsauga nuo vėjo- difuzinė plėvelė
Termozolucija - PAROC UNIS 372 / Medienos lankai 2x(45x195) mm (ž. konstr. ealir t-200 mm
Esama kolonada - aliešis
Termozolucija - universali akmens vatos plokštė (Paroc UNIS 37 spot t- 50 mm)
Pasiklaido tūšai 50x50 mm (ž. 600 mm) tarp klaidos medienos rėmų
Vertus apdaila - GVL plokštė 120x120x12 medienos rėmų t-25 mm
Klijuotos medienos rėmas (ž. konstr. dalis)

Atestato Nr.	Projektuotojas: UAB VYGG				Objektas: RELIGINĖS PASKIRTIES PASTATO (BAŽNYČIOS), ŽALIOJI G. 23, ŠLIENAVA, SAMYLŲ SEN., KAUNO RAJ. SAV., REKONSTRAVIMO PROJEKTAS		
A 268	PV	V. BUDVYTIS		2021	Brėžinys: PJŪVIS C-C M 1:100		Laida
A 268	PDV	V. BUDVYTIS		2021			0
Kalbos trump.	Statytojas: ŠLIENAVOS ŠVČ. MERGELĖS MARIJOS APSILANKYMO PARAPIJA				Žymuo: Ž23(2020)-1-PP-SA.B-12		Lapas
LT							1
							Lapų
							1

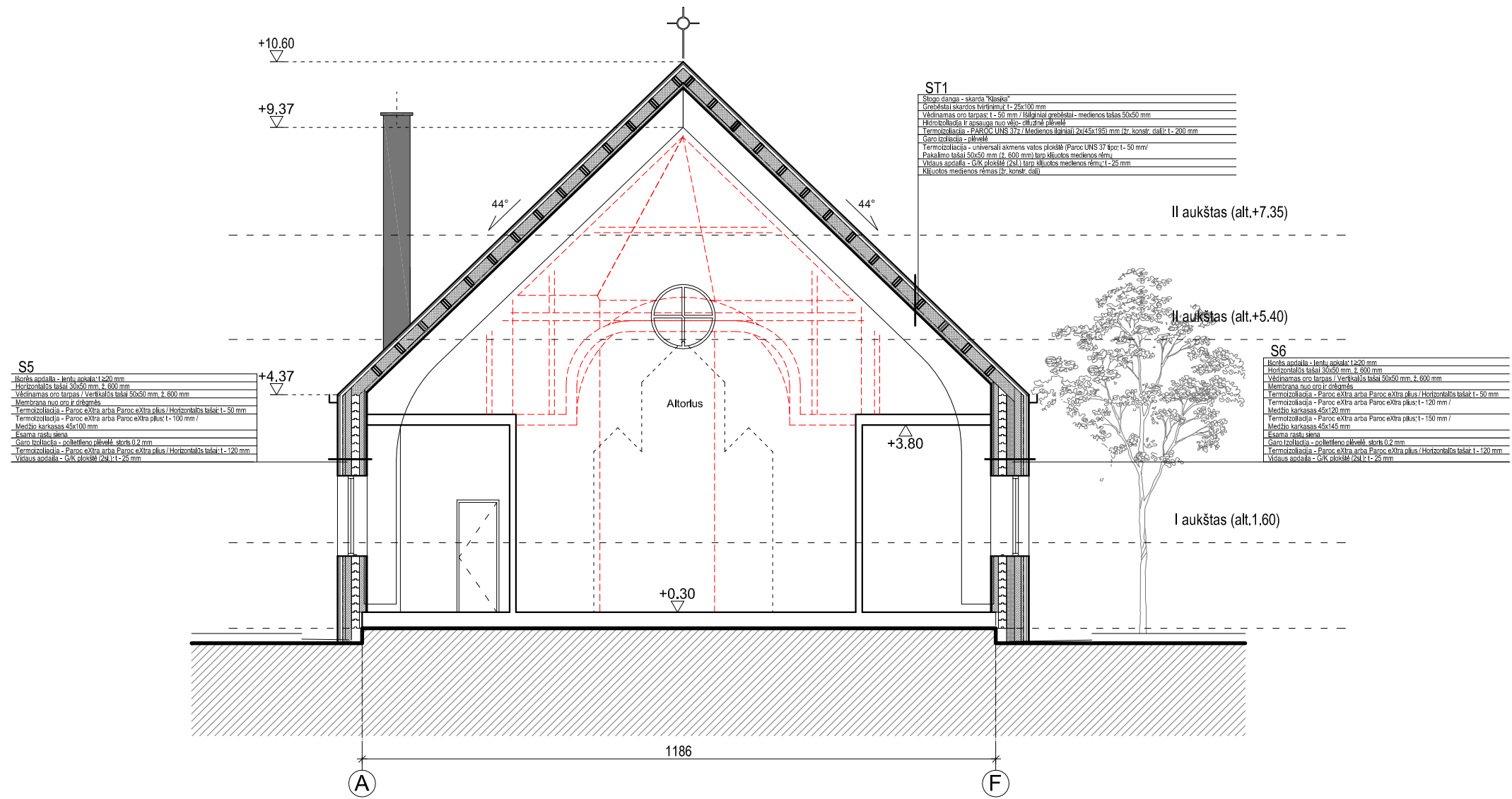

S5

- Horizontālā - keru apvalks t=20 mm
- Horizontālais lakats 30x50 mm, t=600 mm
- Vertikālās cietas līstes / Vertikālais lakats 30x50 mm, t=600 mm
- Membrāna no oro ir cīņām
- Termozolācija - Paroc extra arba Paroc extra plus / Horizontālais lakats t=50 mm
- Termozolācija - Paroc extra arba Paroc extra plus / t=100 mm /
- Mediņu karkass 45x100 mm
- Ēsma rāstis siena
- Ģeozolācija - polietilēna plēvē ar šķiņķi t=2 mm
- Termozolācija - Paroc extra arba Paroc extra plus / Horizontālais lakats t=120 mm
- Īpašais apvalks - GFK plāksnē t=28 mm

ST1

- Štapa danga - skarda "Kleika"
- Grēbēstai skardos tvirtinumi t=25x100 mm
- Īpašais cietais lakats t=50 mm / Īpašais grēbēstai - medienas lakats 50x50 mm
- Hidroizolācija ir apūsuģa no vīģ - dif. slānis plēvē
- Termozolācija - PAROC UNS 37z / Medienas lakats 2x(45x195) mm (zr. konstr. daļi) t=200 mm
- Ģeozolācija - plēvē
- Termozolācija - universāli akmens vatos plāksnē (Paroc UNS 37 tipo) t=50 mm /
- Pakalimo lakats 50x50 mm (zr. 600 mm) līm. kļūcoks medienas lakats
- Īpašais apvalks - GFK plāksnē 28x1 tam šķiļcoks medienas lakats t=28 mm
- Kļūcoks medienas rāmja (zr. konstr. daļi)

S6

- Īpašais apvalks - keru apvalks t=20 mm
- Horizontālais lakats 30x50 mm, t=600 mm
- Vertikālās cietas līstes / Vertikālais lakats 30x50 mm, t=600 mm
- Membrāna no oro ir cīņām
- Termozolācija - Paroc extra arba Paroc extra plus / Horizontālais lakats t=50 mm
- Termozolācija - Paroc extra arba Paroc extra plus / t=120 mm /
- Mediņu karkass 45x120 mm
- Termozolācija - Paroc extra arba Paroc extra plus / t=150 mm /
- Mediņu karkass 45x145 mm
- Ēsma rāstis siena
- Ģeozolācija - polietilēna plēvē ar šķiņķi t=2 mm
- Termozolācija - Paroc extra arba Paroc extra plus / Horizontālais lakats t=120 mm
- Īpašais apvalks - GFK plāksnē t=28 mm

Atestato Nr.	Projektuotojas: UAB VYGG				Objekts: RELIGINĒS PASKIRTIES PASTATO (BAŽNYČIOS), ŽALIOJI G. 23, ŠLIENAVA, SAMYLŲ SEN., KAUNO RAJ. SAV., REKONSTRAVIMO PROJEKTAS		
A 268	PV	V. BUDVYTIS		2021	Brėžinys: PJŪVIS D-D M 1:100	Laida 0	
A 268	PDV	V. BUDVYTIS		2021			
Kalbos trump.	Statytojas: ŠLIENAVOS ŠVČ. MERGELĒS MARIJOS APSILANKYMO PARAPIJA				Žymuo: Ž23(2020)-1-PP-SA.B-13	Lapas	Lapų
LT						1	1

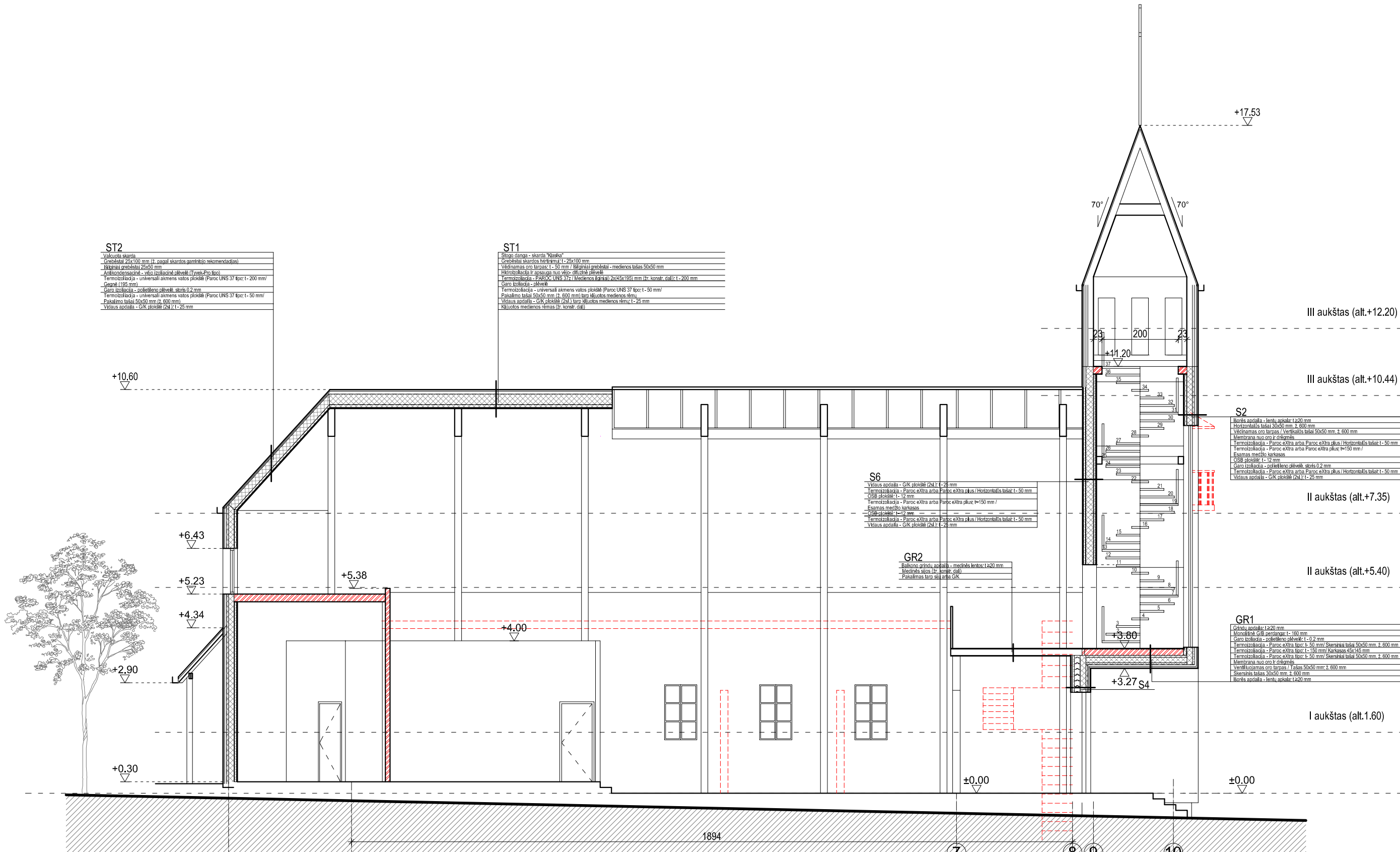

ST2
 Vėdinamo skardis
 Grebėstai 25x100 mm (2 pagal skardos gamintojo rekomendacijas)
 Išoriniai grebėstai 25x50 mm
 Antikondensatinė - vėjo rovimas plėvelė (Trek-Fox tipo)
 Termozoliacija - universali akmens vatos plokštė (Paroc UNS 31 tipo) t-200 mm /
 Gėžnė (195 mm)
 Garo izoliacija - poliuretano plėvelė, storis 0,2 mm
 Termozoliacija - universali akmens vatos plokštė (Paroc UNS 31 tipo) t-50 mm /
 Pakalimo lašai 50x50 mm (t-600 mm)
 Vidinis apdaila - G/K plokštė (2x1) t-25 mm

ST1
 Stogo dangai - skardis "klasika"
 Grebėstai skardos M-11mm t-25x100 mm
 Vėdinamos oro tarpas t-50 mm / Išoriniai grebėstai - medienos lašai 50x50 mm
 Antikondensatinė - vėjo rovimas plėvelė (Trek-Fox tipo)
 Termozoliacija - PAROC UNS 312 (Medienos lašai) 2x(45x195) mm (r. konstr. dalis) t-200 mm
 Garo izoliacija - plėvelė
 Termozoliacija - universali akmens vatos plokštė (Paroc UNS 31 tipo) t-50 mm /
 Pakalimo lašai 50x50 mm (t-600 mm) tarp kijuotos medienos rėmo
 Vidinis apdaila - G/K plokštė (2x1) tarp kijuotos medienos rėmo t-25 mm
 Kijuotos medienos rėmas (r. konstr. dalis)

S6
 Vidinis apdaila - G/K plokštė (2x1) t-25 mm
 Termozoliacija - Paroc extra arba Paroc extra plus / Horizontalūs lašai t-50 mm
 OSB plokštė t-12 mm
 Termozoliacija - Paroc extra arba Paroc extra plus t=150 mm /
 Esamas medžio karkasas
 OSB plokštė t-12 mm
 Termozoliacija - Paroc extra arba Paroc extra plus / Horizontalūs lašai t-50 mm
 Vidinis apdaila - G/K plokštė (2x1) t-25 mm

GR2
 Balconų apdaila - medžio lentos t=20 mm
 Medienos siūlai (r. konstr. dalis)
 Pakalimas tarp sienų arba G/K

S2
 Išorinis apdaila - lentų apdaila t=20 mm
 Horizontalūs lašai 50x50 mm t-600 mm
 Vėdinamos oro tarpas / Vertikalūs lašai 50x50 mm t-600 mm
 Membrana nuo oro ir drėgmės
 Termozoliacija - Paroc extra arba Paroc extra plus / Horizontalūs lašai t-50 mm
 Termozoliacija - Paroc extra arba Paroc extra plus t=150 mm /
 Esamas medžio karkasas
 OSB plokštė t-12 mm
 Garo izoliacija - poliuretano plėvelė, storis 0,2 mm
 Termozoliacija - Paroc extra arba Paroc extra plus / Horizontalūs lašai t-50 mm
 Vidinis apdaila - G/K plokštė (2x1) t-25 mm

GR1
 Grindų apdaila t=20 mm
 Išoriniai G/K sieniniai t-100 mm
 Garo izoliacija - poliuretano plėvelė t-0,2 mm
 Termozoliacija - Paroc extra tipo t-50 mm / Sieniniai lašai 50x50 mm t-600 mm
 Termozoliacija - Paroc extra tipo t-150 mm / Karkasas 45x45 mm
 Termozoliacija - Paroc extra tipo t-50 mm / Sieniniai lašai 50x50 mm t-600 mm
 Membrana nuo oro ir drėgmės
 Vėdinamos oro tarpas / Lašai 50x50 mm t-600 mm
 Sieniniai lašai 50x50 mm t-600 mm
 Išorinis apdaila - lentų apdaila t=20 mm

Atestato Nr.	Projektuotojas: UAB VYGG				Objektas: RELIGINĖS PASKIRTIES PASTATO (BAŽNYČIOS), ŽALIOJI G. 23, ŠLIENAVA, SAMYLŲ SEN., KAUNO RAJ. SAV., REKONSTRAVIMO PROJEKTAS		
	A 268	PV	V. BUDVYTIS	2021	Brėžinys: PJŪVIS E-E M 1:100		
A 268	PDV	V. BUDVYTIS	2021	Žymuo: Ž23(2020)-1-PP-SA.B-14			Laida 0
Kalbos trump.	Statytojas: ŠLIENAVOS ŠVČ. MERGELĖS MARIJOS APSILANKYMO PARAPIJA						Lapas 1
LT							



RELIGINĖS PASKIRTIES PASTATO (BAŽNYČIOS),
ŽALIOJI G. 23, ŠLIENAVA, SAMYLŲ SEN., KAUNO RAJ. SAV.,
REKONSTRAVIMO PROJEKTAS

ESAMAS PASTATAS URBANISTINĖJE APLINKOJE



REKONSTRUOJAMO PASTATO VIZUALIZACIJOS