

**PROJEKTO RENGĖJAS:**

UAB „Skirvalda“

į.k. 304233019, Raudondvario pl. 150-207, Kaunas +370-61193104

<b>BYLOS ŽYMUO</b>	1
<b>DALIS</b>	<b>PROJEKTINIAI PASIŪLYMAI</b>

<b>STATYTOJAS</b>	E.A.
<b>PROJEKTO PAVADINIMAS</b>	Gyvenamosios paskirties (vieno buto) pastato, Vilnius, Mačiuliškių g. 45, statybos projektas
<b>ADRESAS</b>	Vilnius, Mačiuliškių g. 45
<b>ETAPAS</b>	PP
<b>STATINIŲ PAVADINIMAS</b>	Gyvenamosios paskirties (vieno buto) pastatas
<b>LAIDA</b>	0
<b>PROJEKTO NR.</b>	SKI21/56
<b>STATINIO KATEGORIJA</b>	NEYPATINGASIS STATINYS

<b>PAREIGOS</b>	<b>VARDAS, PAVARDĖ</b>	<b>PARAŠAS</b>	<b>ATEST.</b>
<b>DIREKTORIUS, PV, SAPDV, ARCHITEKTAS</b>	SKIRMANTAS ŠLAMAS		A1769
<b>STATYTOJAS</b>	E.A.		

## AIŠKINAMASIS RAŠTAS

### PROJEKTAS:

Gyvenamosios paskirties (vieno buto) pastato, Vilnius, Mačiuliškių g. 45, statybos projektas

### STATINIO STATYBOS VIETA:

Vilnius, Mačiuliškių g. 45

### STATINIO PAGRINDINĖ NAUDOJIMO PASKIRTIS:

6.1. gyvenamosios paskirties (vieno buto) pastatai (namai)

### STATYBOS RŪŠIS:

NAUJA STATYBA

### PROJEKTUOJAMŲ STATINIŲ SĄRAŠAS:

VIENO BUTO GYVENAMASIS NAMAS

### AIŠKINAMASIS RAŠTAS:

**Žemės sklypas.** Sklype statinių nėra. Reljefas nelygus, sklype nėra saugotinių medžių ir krūmų želdinių, augančių ne miško žemėje. Greta planuojamos užstatyti teritorijos yra **Mačiuliškių g.**

Sklype yra atlikti topografiniai, geodeziniai tyrimai. Sklypo aptvėrimas dekoratyvine tvora šioje projekto stadijoje nenumatomas.

Projektuojamas namas yra vieno aukšto, vieno tūrio, keturšlaičio stogo, **mūrinės** konstrukcijos. Pirmame aukšte projektuojamas erdvus bendrasis kambarys - svetainė, virtuvė, holas, sanmazgas ir kt. patalpos. Fasadų apdailoje vyrauja struktūrinio tinko, klijuojamo klinkerio apdaila. Stogo danga - čerpės. Funkcinė paskirtis: gyvenamasis namas. Namas derinamas prie aplinkinio užstatymo, į kultūros paveldo vertybių apsaugos zonas nepatenka, reljefas nelygus, įtakos pastato peraukštelėjimams neturi. Neįgalųjų (ŽN) poreikiams nepritaikomas, nes nepatenka į ŽN svarbių statinių sąrašą.

### GAMYBA, TECHNOLOGIJA:

Gamyba nenumatoma.

### PAAIŠKINIMAI, PAGRINDIMAI:

Projektuojamo(ų) statinio(ių) sprendiniai parinkti tokie, kad tenkintų užsakovo norus, atitiktų LR įstatymus bei normas, dėtėtų su aplinka, nepažeistų trečiųjų asmenų teisių, tenkintų architektūros kokybės reikalavimus. Laikančiosios konstrukcijos ir išorinės atitvaros parinktos atsižvelgiant į ekonominius statybos biudžeto aspektus, energetinius reikalavimus.

### INŽINERINIAI TINKLAI, NUOTEKŲ, ATLIEKŲ TVARKYMAS:

Gyv. namas aprūpinamas vandeniu, nuotekų šalinimu, elektra.

**Vandentiekis** pajungiamas į vietinius tinklus .

**Buitinės nuotekos** pajungiamos į vietinius tinklus .

**Elektros įvadas** projektuojamas atskiru projektu

\*Pagal LR STATYBOS ĮSTATYMO 25 STRAIPSNĮ : 13. Statytojas (užsakovas) turi teisę pasirinkti, ar jis naudosis komunaliniais inžineriniais tinklais, ar ties vietinius, jeigu tokia galimybė yra numatyta teritorijų planavimo dokumentuose arba jeigu teritorijų planavimo dokumentuose nustatytais terminais neįgyvendinti šių teritorijų planavimo dokumentų sprendiniai, numatantys komunalinių tinklų, priskirtų prioritetinei savivaldybės infrastruktūrai, tiesimą.

### RODIKLIAI:

Žr. rodiklių lentelę sekančiame psl.

### ENERGETINIAI IŠTEKLIAI:

Planuojama el. galia 16kW, Vandens suvartojimas/nuotekos - 1,0m<sup>3</sup>/d. Šildymui numatytas: Šilumos siurblys

## RODIKLIAI

### BENDRIEJI STATINIŲ RODIKLIAI

#### I. SKLYPAS

Pavadinimas	Mato vienetas	Kiekis	Pastabos
1. sklypo plotas	m <sup>2</sup>	1100	
2. sklypo užstatymo intensyvumas	%	10	114.97 m <sup>2</sup>
3. sklypo užstatymo tankis	%	17	182 m <sup>2</sup>
4. apželdintas sklypo plotas	%	77	849 m <sup>2*</sup>
<i>*be kietų dangų</i>			

#### II. PASTATAI (gyv. namas)

1. Pastato paskirties rodikliai (gamybos, kitos planuojamos ūkinės veiklos, paslaugų apimtis, butų, vietų, lovų, aptarnaujamų žmonių skaičius, kiti rodikliai).	-	-	-
2. Pastato bendras plotas.*	m <sup>2</sup>	114.97	
3. Pastato naudingas plotas. *	m <sup>2</sup>	114.97	
4. Pastato tūris.*	m <sup>3</sup>	742	
5. Aukštų skaičius.*	vnt.	1	
6. Pastato aukštis. *	m	5,92	
7. Butų skaičius (gyvenamajame name), iš jų :	vnt.	1	
7.1. 1 kambario	vnt.		
7.2. 2 ir daugiau kambarių.	vnt.	1	
8. Energinio naudingumo klasė.		A++	
9. Pastato (patalpų) akustinio komforto sąlygų klasė.		E	
10. Statinio atsparumo ugniai laipsnis		II	
11. Kiti papildomi pastato rodikliai	-	-	

#### IV. INŽINERINIAI TINKLAI

(Nurodomas kiekvienos paskirties inžinerinių tinklų pavadinimas)

4. inžinerinių tinklų ilgis*	m	14	Vandentiekis
	m	5	KF nuotekos
	m	47	KL nuotekos
5. vamzdžio skersmuo (tik vamzdynams)	mm	32,110	
6. elektros tinklų laidininkų skaičius ir skerspjūvis	vnt.;mm <sup>2</sup>	-	
7. elektroninio ryšio laidininkų porų skaičius ir skerspjūvis	vnt.;mm <sup>2</sup>	-	

#### V. KITI STATINIAI

1. Aikštelė	kv.m.	69	
2. Nuotekų valykla 0,8kub.m./parą			

Projekto vadovas S.Šlomas

## VIZUALIZACIJA





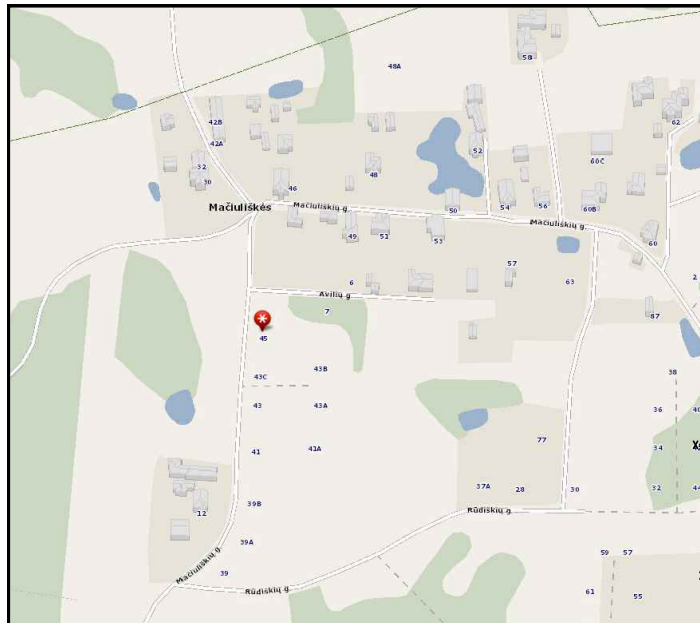

SITUACIJOS SCHEMA

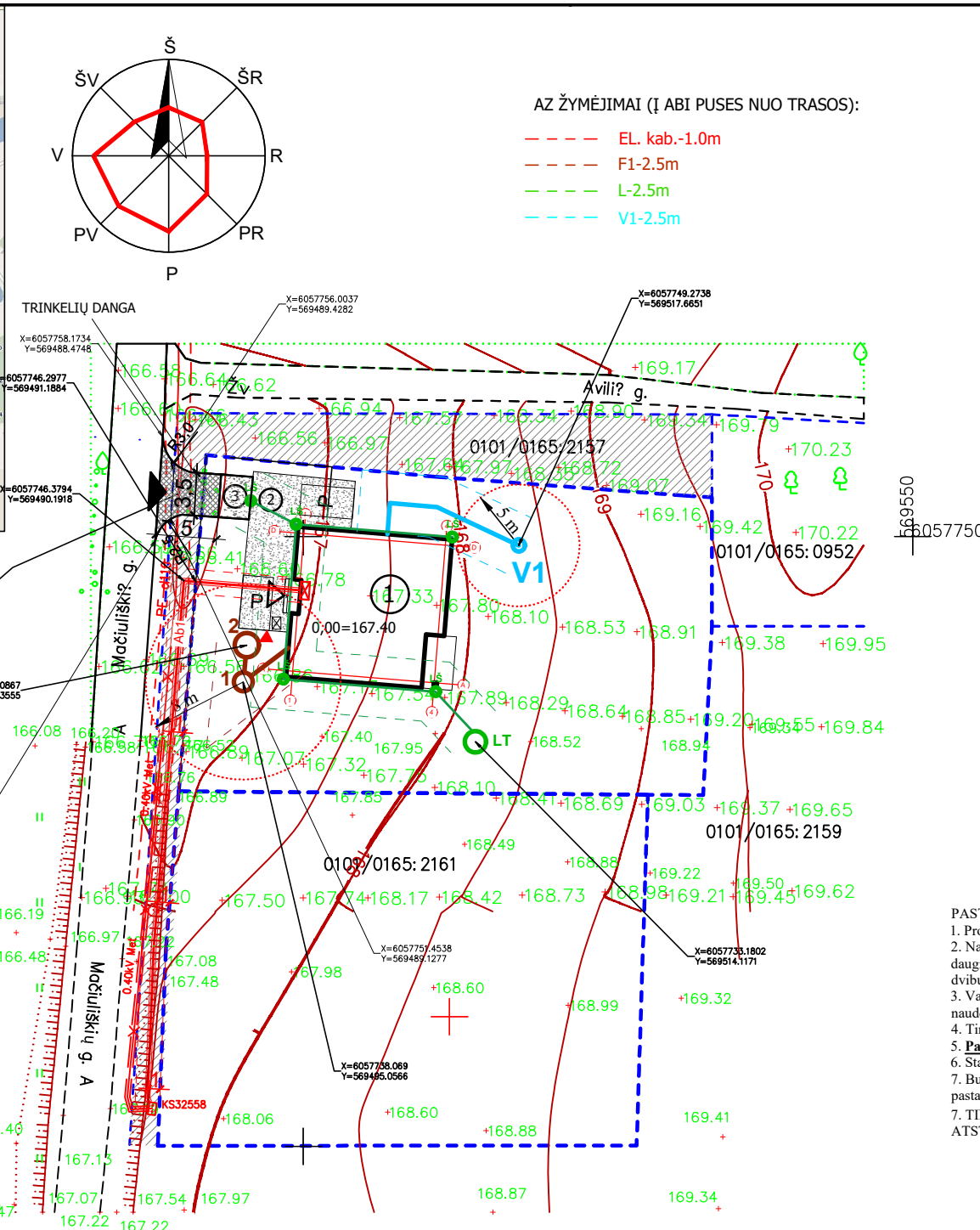

AZ ŽYMĖJIMAI (Į ABI PUSES NUO TRASOS):

- EL. kab. -1.0m
- F1-2.5m
- L-2.5m
- V1-2.5m

SUTARTINIAI ŽENKLAI

- 0.00=..... Pastato nulinė altitudė
- Sklypo riba
- ① Projektuojamas pastatas
- V1 Projektuojama vandentiekio linija
- V1--- Projektuojama vandentiekio linija APSAUGINIAME VAMZDYJE
- V1 Arzininis gręžinys
- P1 Projektuojamos vandentiekio linijos posūkio taškas
- F1 Projektuojama buitinių nuotekų linija
- 1 Buitinių nuotekų valymo įrenginys (NV-1 UAB "Traidenis" arba analogiškas)
- 2 Hermetiška išvalyto vandens talpa 6 m<sup>3</sup>; vanduo naudojamas medelių arba krūmų laistymui, o perteklius išvežamas, sudarius sutartį su įmone priimančia šį vandenį
- Arzino gręžinio - vandenvietės apsaugos zona ir buitinių nuotekų valymo įrenginių mažiausi atstumai iki namų gretimuose sklypuose.
- ▼ Mėginių paėmimo vieta
- ESAMA KAS
- ⊠ El. paskirstymo skydelis (EPS)
- Ab1 Projektuojama 0,4 kV abonentinė kabelinė linija
- Ab1 Projektuojama 0,4 kV abonentinė kabelinė linija vamzdyje
- LS Projektuojamas paviršinių nuotekų šulinys
- LT Projektuojama paviršinių nuotekų talpa (Žr. VN dalį). Perteklius išvežamas arba naudojamas laistymui.

PASTABOS:

1. Projektuojamų tinklų altitudės būtina papildomai tikslinti vietoje;
2. Naujai projektuojami buitinių nuotekų valymo įrenginiai ir gręžinys skirti naudoti laikinai. Projektuojamais įrenginiais gali naudotis ne daugiau kaip 4 gyventojai. Buitinių nuotekų valymo įrenginių atstumas nuo pastatų nustatoma remiantis STR 2.02.09:2005 „Vienbučiai ir dvibučiai gyvenamieji pastatai“ 2 priedu ir jo 5 pastaba.
3. Vandentiekis pajungiamas į vietinį gręžinį, kuris įrengiamas ir jo apsaugos zona nustatoma pagal LAND 4-99 ir yra skirtas individualiam naudojimui.
4. Tinklai arčiau pastato nei 2,5m turi būti klojami apsauginiame vamzdyje.
5. **Pastačius centralizuotus vandentiekio ir nuotekų tinklus pastatą prie jų prijungti privaloma.**
6. Statybos metu pažeistus drenažo tinklus nedelsiant atstatyti.
7. Buitinių nuotekų valymo įrenginių atstumas nuo pastatų nustatomas remiantis STR 2.02.09:2005 „Vienbučiai ir dvibučiai gyvenamieji pastatai“ 2 priedu ir jo 5 pastaba.
7. TINKLUS SUSIKIRTIMUOSE SU ESAMAIŠ TINKLAIS ATLIKI RANKINIŲ BŪDU, IŠSIKVIETUS TINKLŲ SAVININKO ATSTOVA.

TOPOAGRINDAS SUDERINTAS:

Suderinimo Nr.: 13:21:4342		
Paraiškos Nr.: 296297		
Stambaus mastelio topografinis planas? derinimo su inžinerinius tinklus eksploatuojančiomis organizacijomis viešoje elektroninėje paslaugoje (TOPD) topografinio plano teritorijai suteiktas unikalus numeris ir data.	Data	Suteiktas unikalus nr.
	2020-07-31	13:20:7175

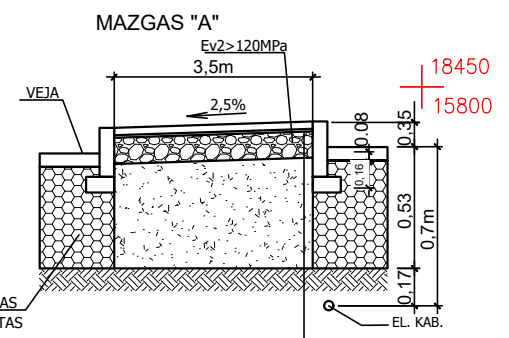

KONSTRUKCIJA (FRAKCIJA)	STORIS, m
ŠALČIUI NEJAUTRUS SLUOKSNIS IŠ ŽVYRO IR SMĖLIO MIŠINIO	0,26
SKALDOS PAGRINDO SLUOKSNIS	0,16
ATSIDOS	0,03
BETONINIŲ TRINKELIŲ DANGA	0,08

- PASTABOS:
1. DANGOS KONSTRUKCIJOS DEFORMACIJOS MODULIS Ev2, VIRŠ PAGRINDO NEMAŽESNIS KAIP 120MPa.
  2. VISI MATMENYS YRA NURODYTI METRAIS

PROJEKTUOJAMI STATINIAI:	SUTARTINIAI ŽENKLAI :	PASTABOS :	Atestato Nr.	Projektuotojas	Objektas	Laida
<ul style="list-style-type: none"> <li>① Gyvenamosios paskirties (vieno buto) pastatas</li> <li>② Aikštelė</li> <li>③ Nuovaža</li> </ul>	<ul style="list-style-type: none"> <li>⊠ BETONINĖS TRINKELĖS</li> <li>□ LIKUSI SKLYPO DALIS -VEJA</li> <li>--- SKLYPŲ RIBOS</li> <li>▨ SERVITUTAI</li> <li>P PARKAVIMO VIETA AUTOMOBILIUI 2,5X4,35m</li> <li>▲ PAGRINDINIS ĮVAŽIAVIMAS</li> <li>△ PAGRINDINIS ĮĖJIMAS</li> <li>⊠ BUITINIŲ ATLIEKŲ KONTEINERIO VIETA</li> </ul>	<ol style="list-style-type: none"> <li>1. Žemės ir statybos darbus pradėti gavus statybą leidžiantį dokumentą.</li> <li>2. Statybinės medžiagas sandėliuoti sklype.</li> <li>3. Matmenys pateikti metrais.</li> <li>4. Landšafto projektas (apšvietimo, takų ir tt.) rengiamas atskiru projektu.</li> <li>5. Pilnus esamų drenažo linijų ardymo/išsaugojimo darbus žr. suvestiniame plane.</li> <li>6. Esant grunto drėgnumui būtina įrengti drenažą pamatams.</li> </ol>	A1769 30056 LT	UAB "Skirvalda" S. Šlamas A.Indriškevičienė Užsakovas (Statytojas) E.A.	Gyvenamosios paskirties (vieno buto) pastato Vilnius, Mačiuliškių g. 45 statybos projektas Brėžinys INŽINERINIŲ TINKLŲ SUVESTINIS SKLYPO PLANAS 1:500 Žymuo SKI21/59-TDP-SP- 2	0 Lapas 1 Lapų 1

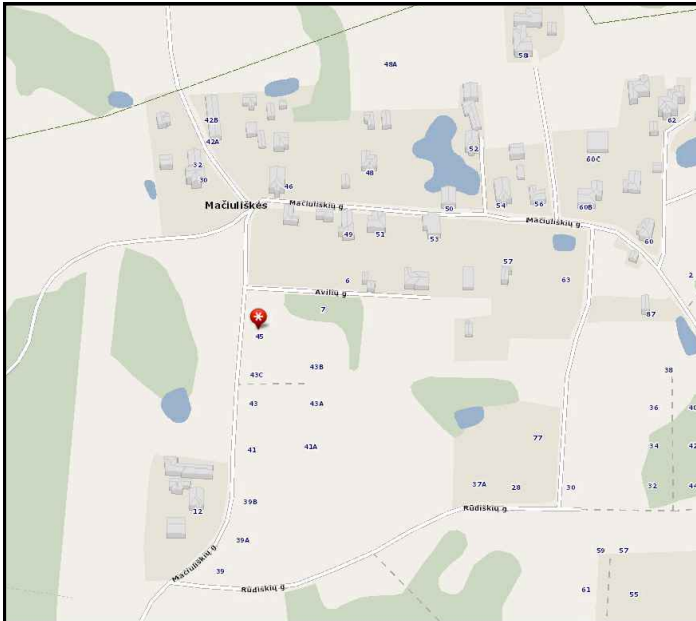

SITUACIJOS SCHEMA

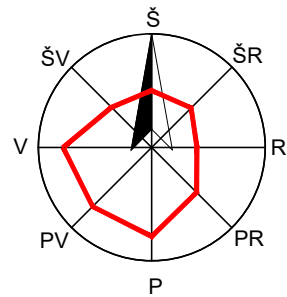

73/31-0178

73/31-0179

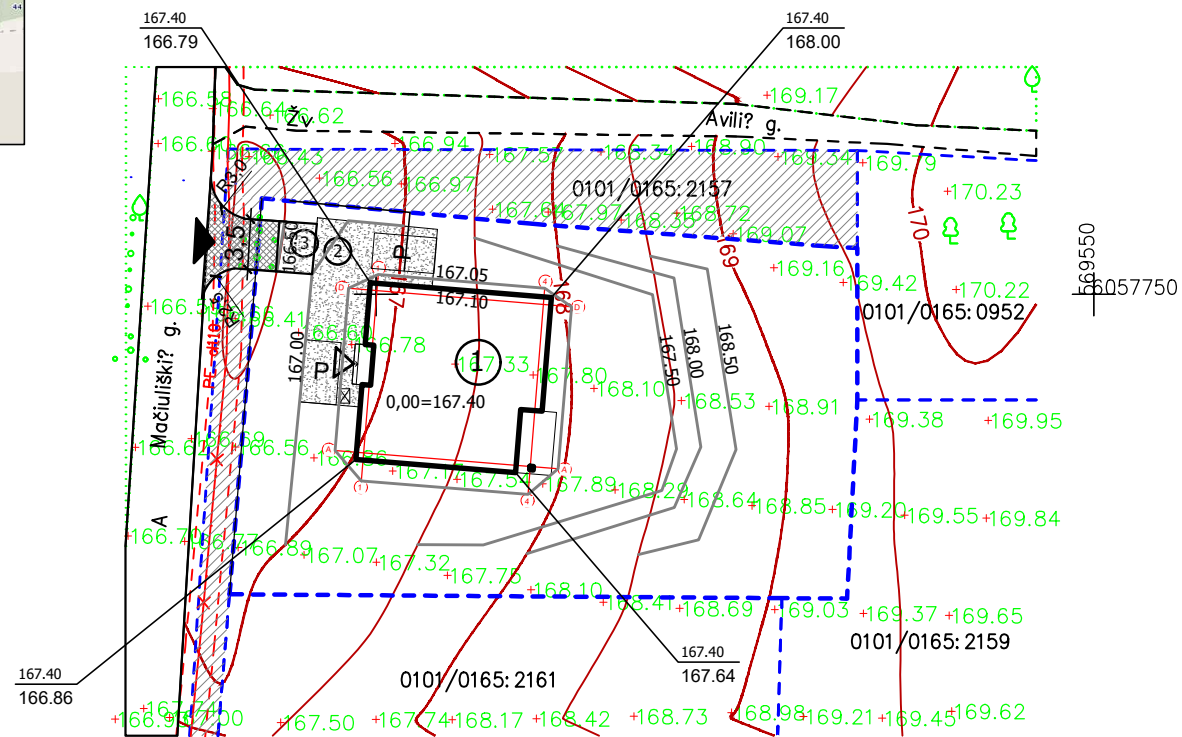

**SUTARTINIAI ŽENKLAI**

PROJ. ALTITUDĖ 167.40  
ESAMA ALTITUDĖ 163.70

**TOPOPAGRINDAS SUDERINTAS:**

Suderinimo Nr.: 13:21:4342

Paraiškos Nr.: 296297

<b>PROJEKTUOJAMI STATINIAI:</b>	<b>SUTARTINIAI ŽENKLAI :</b>	<b>PASTABOS :</b>	Atestato Nr.	Projektuotojas <b>UAB "Skirvalda"</b>	Objektas Gyvenamosios paskirties (vieno buto) pastato Vilnius, Mačiuliškių g. 45 statybos projektas	
① Gyvenamosios paskirties (vieno buto) pastatas ② Aikštelė ③ Nuovaža	[X] BETONINĖS TRINKELĖS [ ] LIKUSI SKLYPO DALIS -VEJA [---] SKLYPŲ RIBOS	[ ] SERVITUTAI [P] PARKAVIMO VIETA AUTOMOBILIUI 2,5X4,35m [▲] PAGRINDINIS ĮVAŽIAVIMAS [△] PAGRINDINIS ĮĖJIMAS [K] BUITINIŲ ATLIEKŲ KONTEINERIO VIETA	A1769	PV, SAPDV ARCHITEKTAS S. Šlamas	Brėžinys SKLYPO VERTIKALUS (AUKŠČIŲ) PLANAS 1:500	Laida 0
			LT	Užsakovas (Statytojas) E.A.	Žymuo SKI21/59-TDP-SP- 3	Lapas 1 Lapų 1

1. Žemės ir statybos darbus pradėti gavus statybą leidžiantį dokumentą.
2. Statybinės medžiagos sandėliuoti sklype.
3. Matmenys pateikti metrais.
4. Landšafto projektas (apšvietimo, takų ir tt.) rengiamas atskiru projektu.
5. Pilnus esamų drenažo linijų ardymo/išsaugojimo darbus žr. suvestiniame plane.
6. Esant grunto drėgnumui būtina įrengti drenažą pamatams.

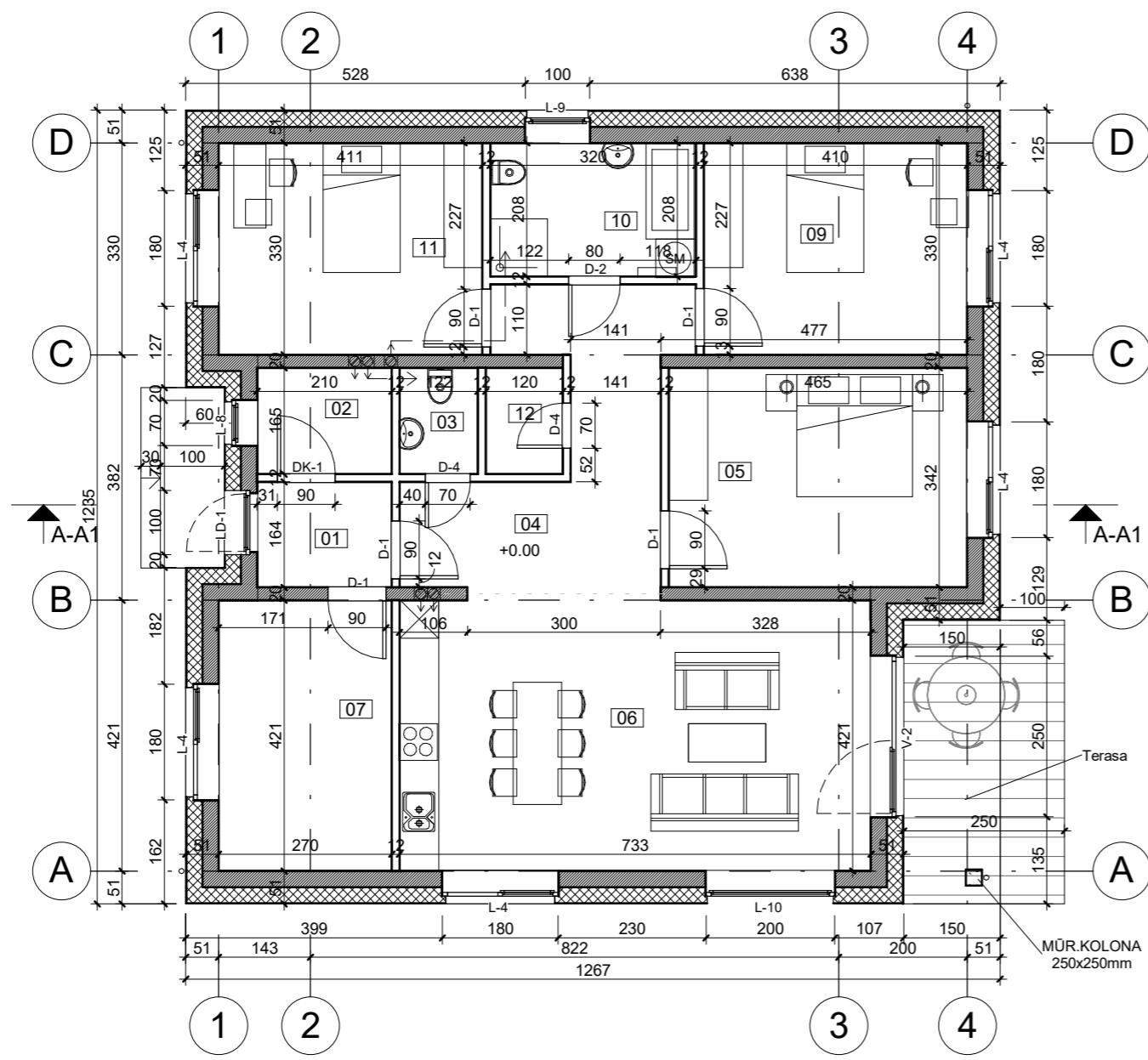

**Patalpų žiniaraštis 1a**

Numeris	Pavadinimas	Plotas
01	Tambūras	3.36 m <sup>2</sup>
02	Katilinė	3.39 m <sup>2</sup>
03	Sanmazgas	1.96 m <sup>2</sup>
04	Koridorius	13.08 m <sup>2</sup>
05	Kambarys	15.71 m <sup>2</sup>
06	Svetainė-virtuvė	30.99 m <sup>2</sup>
07	Kambarys	11.22 m <sup>2</sup>
09	Kambarys	13.38 m <sup>2</sup>
10	Sanmazgas	6.55 m <sup>2</sup>
11	Kambarys	13.39 m <sup>2</sup>
12	Pag. patalpa	1.93 m <sup>2</sup>
		<b>114.97 m<sup>2</sup></b>

**SUTARTINIAI ŽYMĖJIMAI:**

- LAIKANČIOS SIENOS
- TERMOIZOLIACIJA
- PERTVAROS

**PASTABOS:**

1. STATYBOS DARBUS PRADĖTI GAVUS STATYBĄ LEIDŽIANTĮ DOKUMENTĄ.
2. BRĖŽINYS NESKIRTAS MATUOTI.
3. INTERJERO PROJEKTAS (ELEKTROS, VIRTUVĖS, SANTECHNIKOS, LAIPTŲ) RENGIAMAS ATSKIRAI.
4. LANDŠAFTO PROJEKTAS RENGIAMAS ATSKIRAI.

Kval. Patv. Dok.Nr.	<b>PROJEKTUOTOJAS</b>		<b>STATINIO PROJEKTO PAVADINIMAS</b>	
	<b>UAB "Skirvalda"</b>		Gyvenamosios paskirties (vieno buto) pastato Vilnius, Mačiuliškių g. 45 STATYBOS PROJEKTAS	
A1769	PV.SAPDV. ARCHITEKTAS	S. Šlamas	<b>DOKUMENTO PAVADINIMAS</b>	
			<b>1A PLANAS M 1:100</b>	
			<b>Laida</b>	
			0	
LT	<b>STATYTOJAS IR (ARBA) UŽSAKOVAS</b>		<b>DOKUMENTO ŽYMUO</b>	
	<b>E.A.</b>		<b>SKI21/56-TDP-SA-1</b>	
			<b>Lapas</b>	<b>Lapų</b>
			1	1

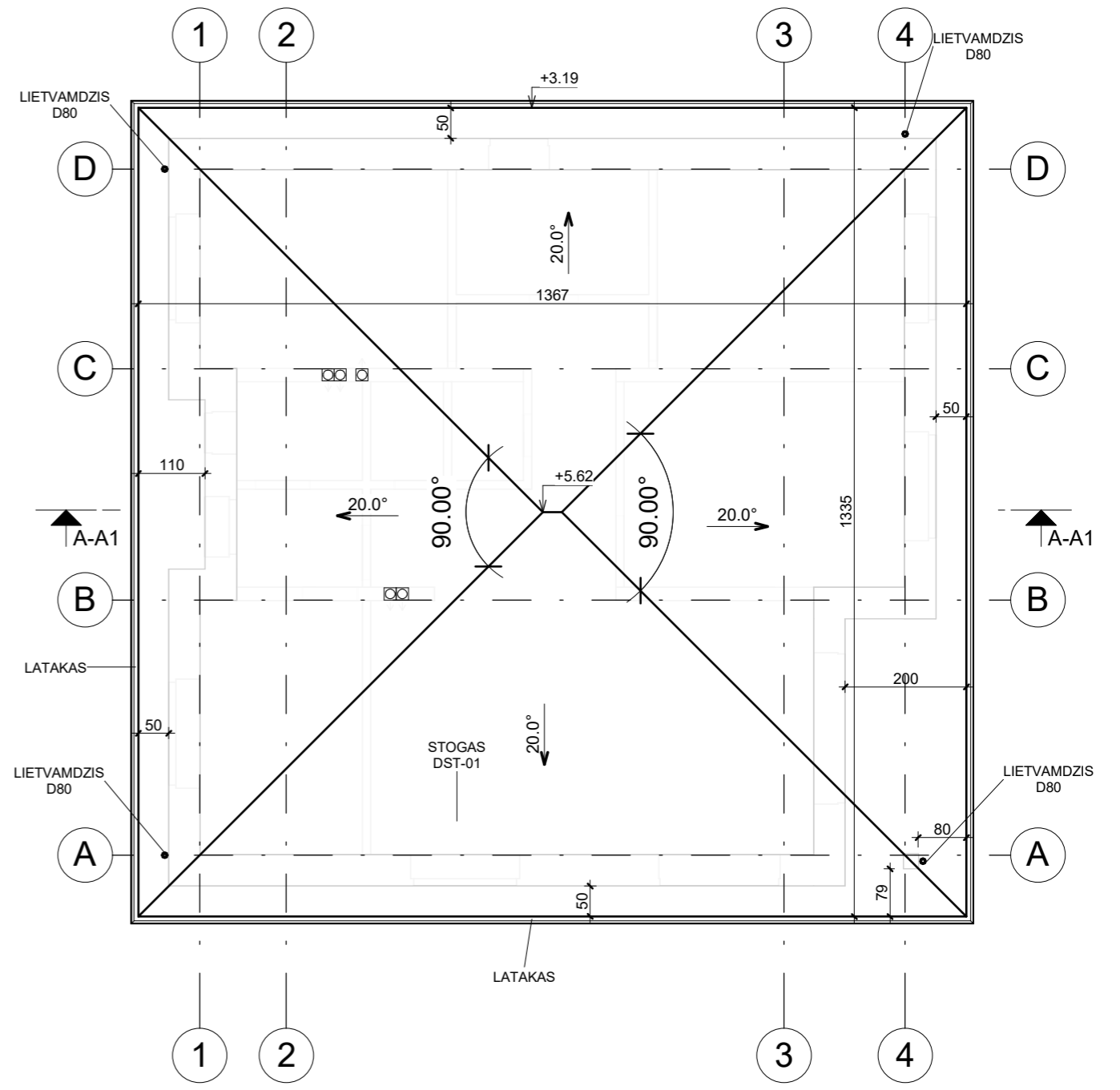
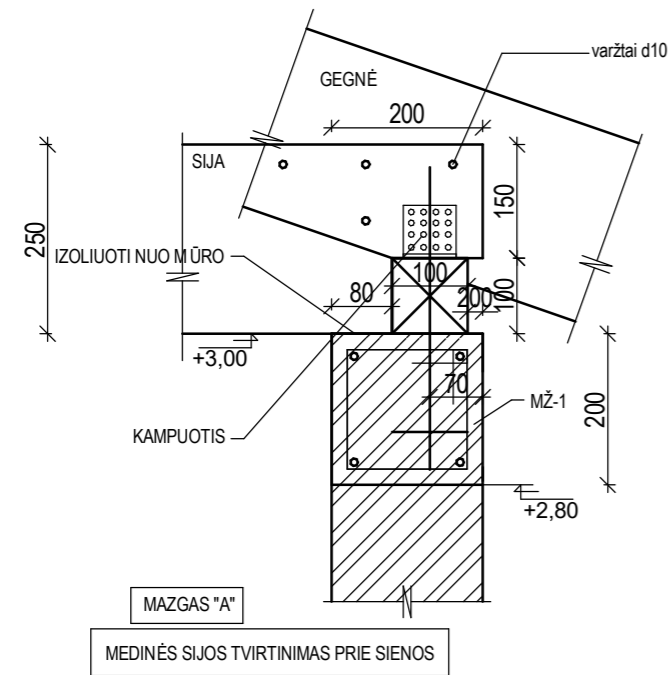
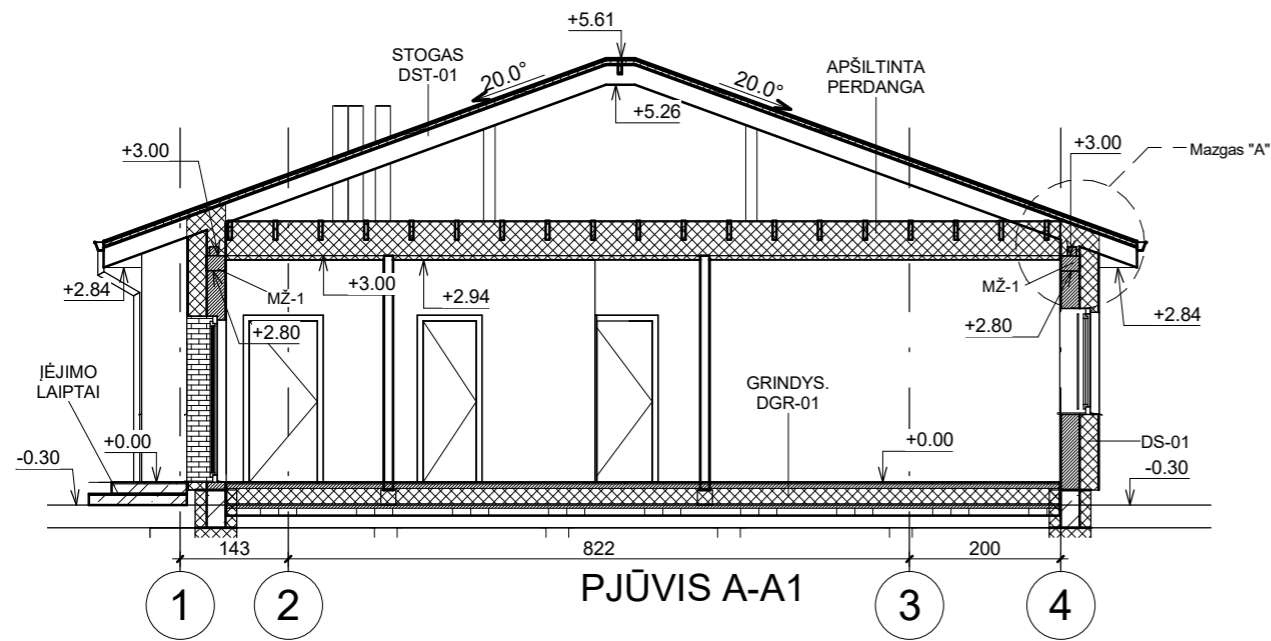

STOGO PLANAS

- PASTABOS:**
1. STATYBOS DARBUS PRADĖTI GAVUS STATYBĄ LEIDŽIANTĮ DOKUMENTĄ.
  2. BRĖŽINYS NESKIRTAS MATUOTI.
  3. INTERJERO PROJEKTAS (ELEKTROS, VIRTUVĖS, SANTECHNIKOS, LAIPTŲ) RENGIAMAS ATSKIRAI.
  4. LANDŠAFTO PROJEKTAS RENGIAMAS ATSKIRAI.
  5. NUMATYTI SNIEGO GAUDYKLES.

Kval. Patv. Dok.Nr.	PROJEKTUOTOJAS		STATINIO PROJEKTO PAVADINIMAS	
	UAB "Skirvalda"		Gyvenamosios paskirties (vieno buto) pastato Vilnius, Mačiuliškių g. 45 STATYBOS PROJEKTAS	
A1769	PV.SAPDV. ARCHITEKTAS	S. Šlamas	DOKUMENTO PAVADINIMAS	Laida
			PJŪVIS(-IAI), STOGO PLANAS M1:100	0
LT	STATYTOJAS IR (ARBA) UŽSAKOVAS		DOKUMENTO ŽYMUO	Lapas Lapų
	E.A.		SKI21/56-TDP-SA-2	1 1



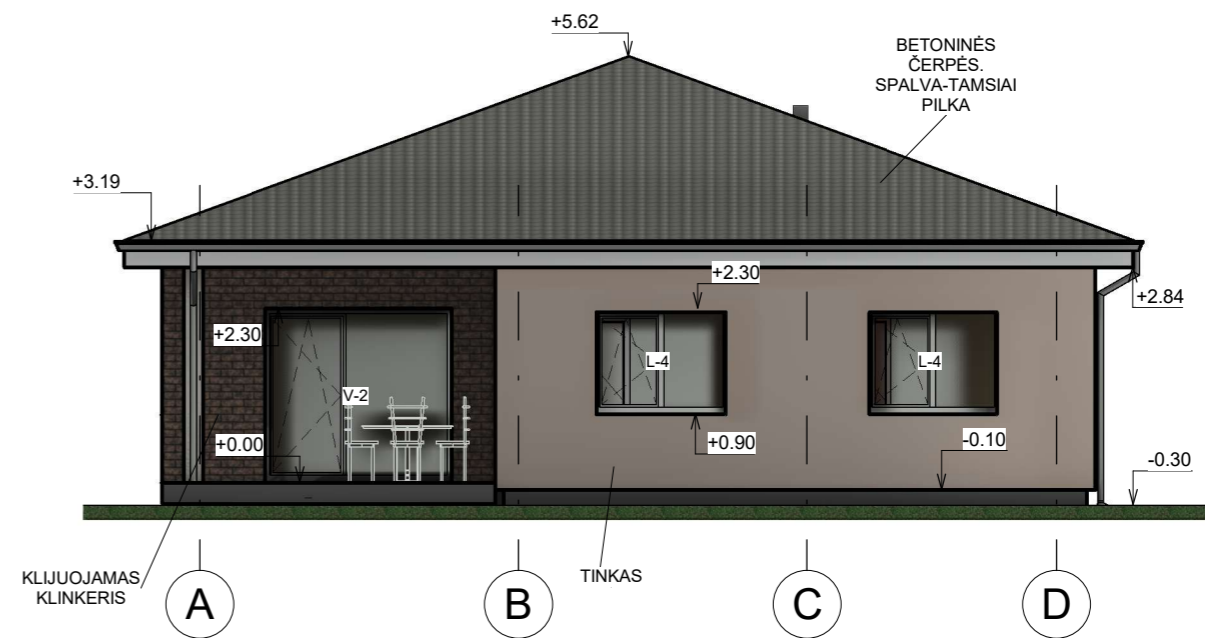
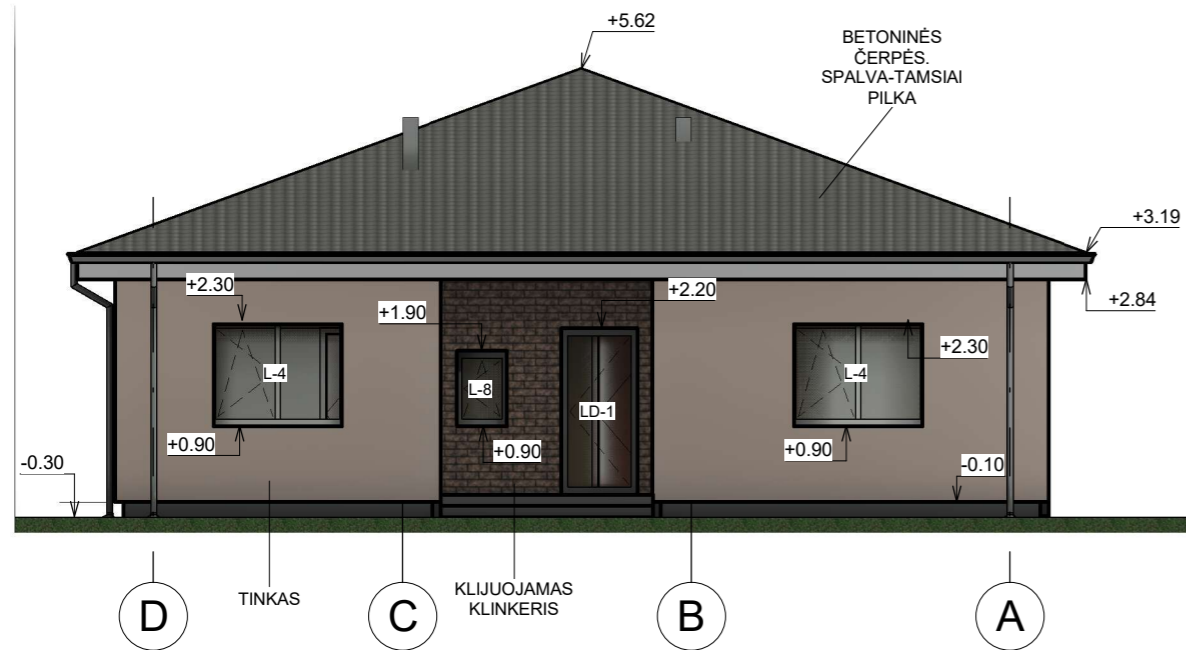
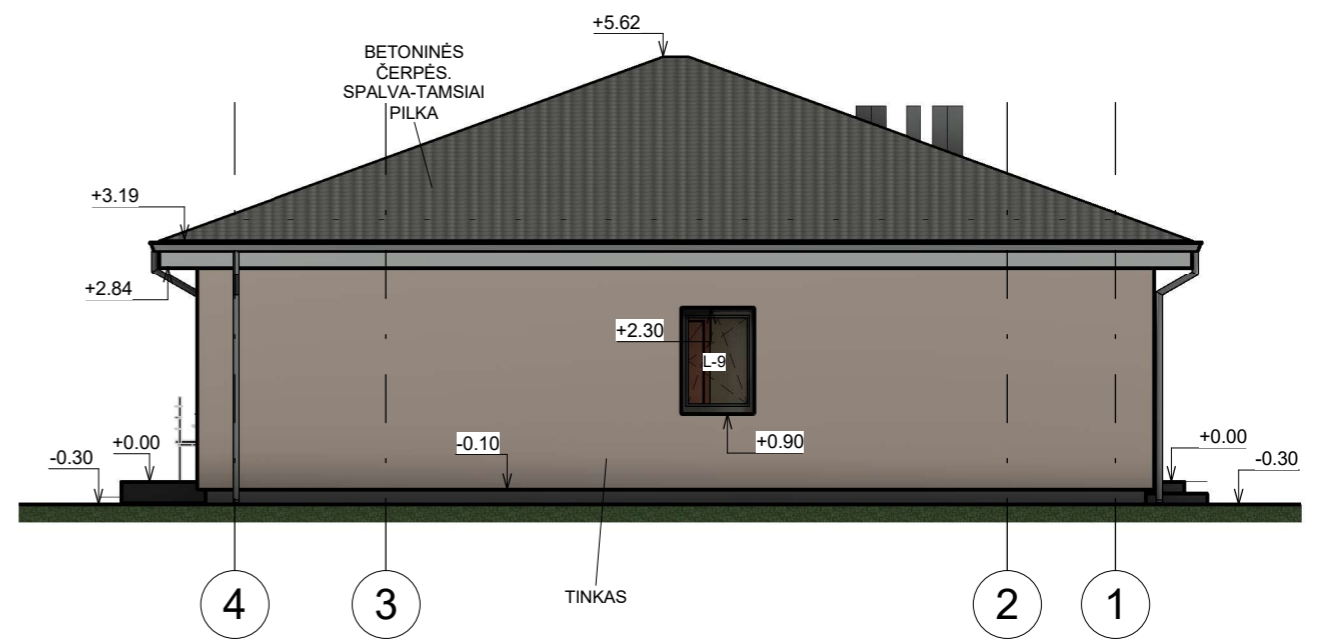
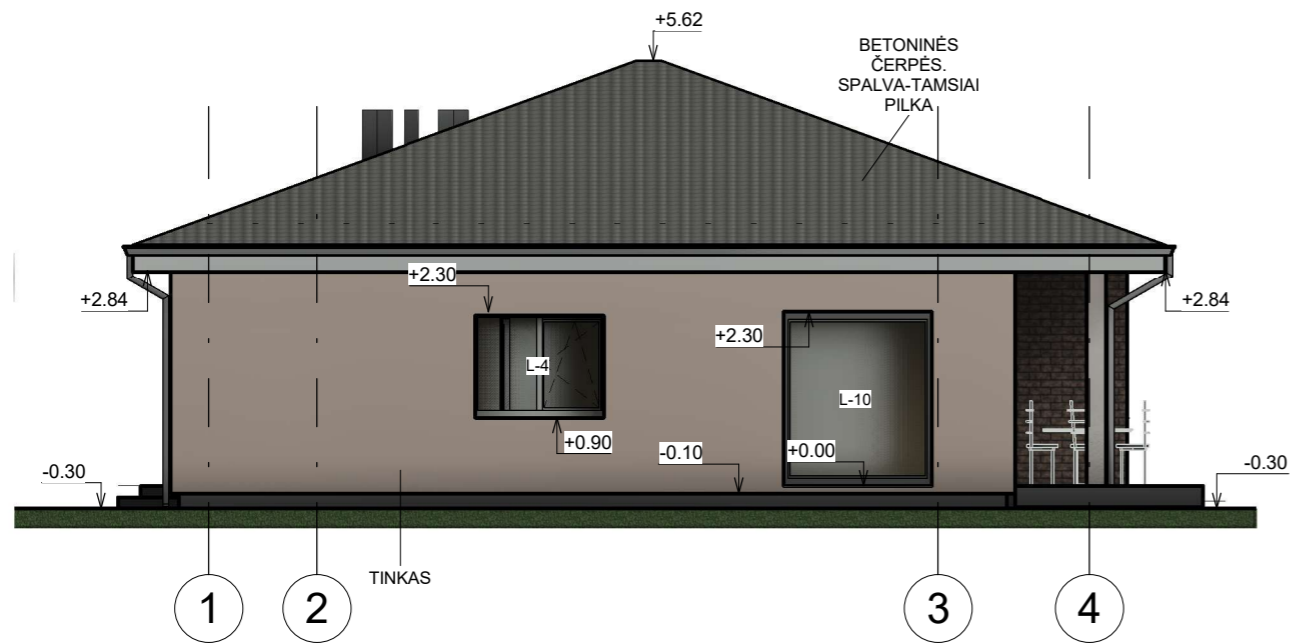

**PASTABOS:**

1. STATYBOS DARBUS PRADĖTI GAVUS STATYBĄ LEIDŽIANTĮ DOKUMENTĄ.
2. BRĖŽINYS NESKIRTAS MATUOTI.
3. INTERJERO PROJEKTAS (ELEKTROS, VIRTUVĖS, SANTECHNIKOS, LAIPTŲ) RENGIAMAS ATSKIRAI.
4. LANDŠAFTO PROJEKTAS RENGIAMAS ATSKIRAI.

Kval. Patv. Dok.Nr.	PROJEKTUOTOJAS <b>UAB "Skirvalda"</b>		STATINIO PROJEKTO PAVADINIMAS Gyvenamosios paskirties (vieno buto) pastato Vilnius, Mačiuliškių g. 45 STATYBOS PROJEKTAS	
	A1769	PV.SAPDV, ARCHITEKTAS	S. Šlamas	DOKUMENTO PAVADINIMAS <b>FASADAI M1:100</b>
LT	STATYTOJAS IR (ARBA) UŽSAKOVAS <b>E.A.</b>		DOKUMENTO ŽYMUO <b>SKI21/56-TDP-SA-3</b>	Laida 0
				Lapas 1
				Lapų 1

Forma patvirtinta  
Vilniaus miesto  
savivaldybės  
administracijos direktoriaus  
2019 m. d. Lapkričio 27d.  
įsakymu Nr. 30-3052/19



## VILNIAUS MIESTO SAVIVALDYBĖS ADMINISTRACIJA

PRITARIU  
Vyriausiasis miesto architektas

(parašas)  
20\_\_m.\_\_\_\_\_d.

### PROJEKTINIŲ PASIŪLYMŲ RENGIMO UŽDUOTIS

20 m.  
Vilnius

1. Statinio projekto pavadinimas: Gyvenamosios paskirties (vieno buto) pastato Vilnius, Mačiuliškių g. 45 statybos projektas

2. Nustatomi žemės sklypo naudojimo reglamentai

2.1.	užstatymo tipas	Vienbutis ar dvibutis užstatymas
2.2.	užstatymo tankis	28 %
2.3.	užstatymo intensyvumas	0,4
2.4.	aukštis (m) nuo statinių statybos zonos esamo žemės paviršiaus	10 m
2.5.	maksimali absoliutinė altitudė (m)	175,00 m
2.6.	aukštų skaičius (nuo–iki)	3 a. (skaičiuojamas įskaitant cokolinius, mansardinius aukštus bei antstatus, antresoles)
2.7.	priklausomų želdynų plotas	25 %
2.8.	automobilių stovėjimo vietų skaičius	Privalomas automobilių stovėjimo vietas projektuoti vadovaujantis STR 2.06.04:2014 „Gatvės ir vietinės reikšmės keliai. Bendrieji reikalavimai“ ir Vilniaus miesto savivaldybės tarybos patvirtintais sprendimais: 2017-12-20 sprendimu Nr. 1-1312 „Dėl Vilniaus miesto savivaldybės teritorijos suskirstymo į zonas pagal nustatytus automobilių stovėjimo vietų skaičiaus koeficientus schemas, kompensavimo už papildomai įrengtas automobilių stovėjimo vietas tvarkos aprašo ir sutarties formos tvirtinimo“ bei 2021-07-14 sprendimu Nr. 1-1083 „Dėl Vilniaus miesto savivaldybės teritorijos suskirstymo į zonas pagal nustatytus automobilių stovėjimo vietų skaičiaus koeficientus schemas tvirtinimo“.
2.9.	esamų medžių įvertinimas, taksacija	Reikalinga numatant medžių kirtimą

### 3. Kiti reikalavimai

3.1.	architektūrinės išraiškos priemonės: medžiagiškumas, spalva, tūrio formos, proporcijos, mastelis	Vadovautis LR Statybos įstatymo 5 straipsnio bei LR Architektūros įstatymo 11 straipsnio reikalavimais. Projektuojami statiniai savo tūriais ir fasado kompozicija turi derėti prie konteksto, kraštovaizdžio pildyti ir praturtinti vietos miestovaizdžio charakterio kokybę.
3.2.	reikalavimai sklypo sutvarkymui ir apželdinimui	Parengti profesionalius žemės sklypo sutvarkymo ir apželdinimo sprendinius. Įvertinti kraštovaizdį, sklypo gamtinę situaciją, reljefą. Vadovaujantis Vilniaus miesto savivaldybės teritorijos bendrojo plano sprendiniais, sąlyginis didžiausias leidžiamas nelaidžių dangų kiekis sklype 40 %.
3.3.	konteksto sąlygojami reikalavimai	Nepažeisti trečiųjų asmenų interesų. Vadovaujantis STR 1.04.04:2017 „Statinio projektavimas, projekto ekspertizė“ 61 punktu. Projektiniai pasiūlymai turi būti suderinti su Statybos įstatymo 14 straipsnio 1 dalies 13 ir 15 punktuose nurodytais asmenimis.
	reikalavimai susisiekimo ir inžinerinių tinklų plėtrai	-
3.4.	kiti teritorijų planavimo dokumentuose nustatyti reikalavimai (bendruosiuose, specialiuosiuose planuose)	Vadovautis Vilniaus miesto savivaldybės teritorijos bendrojo planu (TPDR reg. Nr. T00086338).
3.5.	su projekto įgyvendinimu susijusi būtina viešosios infrastruktūros plėtra	-
3.6.	projektinių pasiūlymų vaizdinės informacijos parengimas	Vadovautis 2019 m. gruodžio 16 d. Vilniaus miesto savivaldybės administracijos direktoriaus įsakymu Nr. 30-3178/19 patvirtinto „Projektinių pasiūlymų ir techninio projekto įtraukimo į GIS duomenų bazę ir geoportalą „Vilnius 3D planas“ tvarkos aprašu“. Projektinių pasiūlymų sudėtis pagal STR1.04.04:2017 „Statinio projektavimas, projekto ekspertizė“ 13 priedo reikalavimus. Projektiniai pasiūlymai viešinami STR1.04.04:2017 „Statinio projektavimas, projekto ekspertizė“ VIII skyriuje nustatyta tvarka.

Milda Sutkaitytė, tel. 861620577 el. paštas [milda.sutkaityte@vilnius.lt](mailto:milda.sutkaityte@vilnius.lt)

Lietuvos Respublikos viešojo administravimo įstatymo 36 straipsnis: asmuo turi teisę apskusti viešojo administravimo subjekto priimtą administracinę procedūrą sprendimą savo pasirinkimu administracinių ginčų komisijai arba administraciniam teismui įstatymų nustatyta tvarka.

**DETALŪS METADUOMENYS**

<b>Dokumento sudarytojas (-ai)</b>	Vilniaus miesto savivaldybė 188710061, Konstitucijos pr. 3, LT-09601, Vilnius
<b>Dokumento pavadinimas (antraštė)</b>	PRAŠYMAS SUTEIKTI PASLAUGĄ
<b>Dokumento registracijos data ir numeris</b>	2021-07-26 Nr. A659-390/21(3.3.2.26E-VMA)
<b>Dokumento gavimo data ir dokumento gavimo registracijos numeris</b>	–
<b>Dokumento specifikacijos identifikavimo žymuo</b>	ADOC-V1.0
<b>Parašo paskirtis</b>	Pasirašymas
<b>Parašą sukūrusio asmens vardas, pavardė ir pareigos</b>	Mindaugas Pakalnis, Vyriausiojo miesto architekto skyriaus vedėjas, Vyriausiojo miesto architekto skyrius
<b>Sertifikatas išduotas</b>	MINDAUGAS,PAKALNIS LT
<b>Parašo sukūrimo data ir laikas</b>	2021-07-23 19:44:26 (GMT+03:00)
<b>Parašo formatas</b>	XAdES-X-L
<b>Laiko žymoje nurodytas laikas</b>	2021-07-23 19:44:40 (GMT+03:00)
<b>Informacija apie sertifikavimo paslaugų teikėją</b>	EID-SK 2016, AS Sertifitseerimiskeskus EE
<b>Sertifikato galiojimo laikas</b>	2020-11-03 20:19:13 – 2025-11-02 23:59:59
<b>Informacija apie būdus, naudotus metaduomenų vientisumui užtikrinti</b>	"Registravimas" paskirties metaduomenų vientisumas užtikrintas naudojant "RCSC IssuingCA, VI Registru centras - i.k. 124110246 LT" išduotą sertifikatą "Dokumentų valdymo sistema Avilys, Vilniaus miesto savivaldybės administracija, i.k.188710061 LT", sertifikatas galioja nuo 2018-12-27 14:17:37 iki 2021-12-26 14:17:37
<b>Pagrindinio dokumento priedų skaičius</b>	–
<b>Pagrindinio dokumento priedamų dokumentų skaičius</b>	–
<b>Priedamo dokumento sudarytojas (-ai)</b>	–
<b>Priedamo dokumento pavadinimas (antraštė)</b>	–
<b>Priedamo dokumento registracijos data ir numeris</b>	–
<b>Programinės įrangos, kuria naudojantis sudarytas elektroninis dokumentas, pavadinimas</b>	Dokumentų valdymo sistema „Avilys“, versija 3.5.45.1
<b>Informacija apie elektroninio dokumento ir elektroninio (-ių) parašo (-ų) tikrinimą (tikrinimo data)</b>	Atitinka specifikacijos keliamus reikalavimus. Visi dokumente esantys elektroniniai parašai galioja (2021-07-26 09:36:30)
<b>Paieškos nuoroda</b>	–
<b>Papildomi metaduomenys</b>	Nuorašą suformavo 2021-07-26 09:36:30 Dokumentų valdymo sistema „Avilys“