

VAIDA ADOMAITIENĖ

INDIVIDUALIOS VEIKLOS VYKDYMO PAŽYMA NR. 057772
Tel. Nr. 8 689 46080
El. paštas: vaida.adomaitiene@gmail.com

PROJ. NR. 2020/10

PROJEKTO PAVADINIMAS VIENBUČIO GYVENAMOJO NAMO, ŠEŠUPĖS G. 18, MOKOLŲ K., ŠUNSKŲ SEN., MARIJAMPOLĖS SAV., PROJEK TINIAI PASIŪLYMAI

STATYBOS ADRESAS Marijampolės sav., Šunskų sen., Mokolų k., Šešupės g. 18 Unikalus Nr. 4400-5184-3813

STATYTOJAS K. A. ir P.A.

NAUDOJIMO PASKIRTIS Kita

STATINIO KATEGORIJA Neypatingas statinys

STATYBOS RŪŠIS Nauja statyba

PROJEKTO ETAPAS Projektiniai pasiūlymai (PP)

PROJEKTUOTOJAS Vaida Adomaitienė

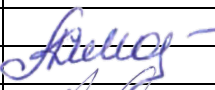
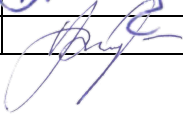
Pareigos	Atestato Nr.	Vardas, pavardė	Parašas
PV	A 441	Aušra Lukoševičienė	
PDV	A 441	Aušra Lukoševičienė	
Arch.		Vaida Adomaitienė	

2021 m. liepos mėn.
Marijampolė

**PROJEKTINIŲ PASIŪLYMŲ BYLOS PRIDEDAMŲJŲ DOKUMENTŲ IR BRĖŽINIŲ
ŽINIARAŠTIS**

Eil Nr.	Dokumento numeris žymuo	Dokumento pavadinimas	Pastabos
		1. BENDROJI DALIS	
1.	2020/10-01,02,03-PP-BDŽ	1.1 PROJEKTINIŲ PASIŪLYMŲ BYLOS DOKUMENTŲ IR BRĖŽINIŲ ŽINIARAŠTIS	1 lapas
		1.2 PROJEKTINIŲ PASIŪLYMŲ RENGIMO UŽDUOTIS	1 lapas
2.	2020/10-01,02,03-PP-BSR	1.3 BENDRIEJI STATINIO RODIKLIAI	2 lapai
3.	2020/10-01,02,03-PP-AR	1.4 AIŠKINAMASIS RAŠTAS	2 lapai
		2. BRĖŽINIAI	
	2020/10-01,02,03-PP-SP.B-01	SKLYPO PLANO SCHEMA M1:500	1 lapas
	2020/10-01,02,03-PP -SA.B-01	COKOLINIO AUKŠTO PLANAS M1:100	1 lapas
	2020/10-01,02,03-PP -SA.B-02	PIRMO AUKŠTO PLANAS M1:100	1 lapas
	2020/10-01,02,03-PP -SA.B-03	ANTRO AUKŠTO PLANAS M1:100	1 lapas
	2020/10-01,02,03-PP -SA.B-04	STOGO PLANAS M1:100	1 lapas
	2020/10-01,02,03-PP -SA.B-05	FASADAI M1:100	1 lapas
	2020/10-01,02,03-PP -SA.B-06	FASADAI M1:100	1 lapas
	2020/10-01,02,03-PP -SA.B-07	PJŪVIAI 1-1, 2-2 M1:100	1 lapas

Projektinių pasiūlymų rengimo užduotis

PRITARIU

2021-06-03

STATYTOJAS:

ADRESAS: Marijampolės sav., Šunskų sen., Mokolų k., Šešupės g. 18

2021 m. Birželio 02 d.

STATYBOS PROJEKTINIŲ PASIŪLYMŲ RENGIMO UŽDUOTIS

(pagal STR 1.04.04:2017 „Statinio projektavimas, projekto ekspertizė“)

Informacija apie planuojamus statyti statinius:		
1.	Statinio pavadinimas	Gyvenamojo namo, Marijampolės sav., Šunskų sen., Mokolų k., Šešupės g. 18, statybos projektiniai pasiūlymai
2.	Statybos rūšis	Nauja statyba
3.	Statinio kategorija	Neypatingas
4.	Statinio tipas	Gyvenamosios paskirties (vieno buto) pastatas
5.	Statinio naudojimo paskirtis	Gyvenamoji
Žemės sklypo techniniai ir paskirties rodikliai:		
6.	Adresas	Marijampolės sav., Šunskų sen., Mokolų k., Šešupės g. 18
7.	Žemės sklypo kadastro Nr.	5157/0003:808
8.	Pagrindinė naudojimo paskirtis	Kita
9.	Naudojimo būdas	Vienbučių ir dvibučių gyvenamųjų pastatų teritorijos Atskirųjų želdynų teritorijos
10.	Nuosavybės teisė	
11.	Žemės sklypo plotas, ha	0.8213 ha
12.	Esamas sklypo užstatymo plotas, m ²	-
12.1.	Planuojamas sklypo užstatymo plotas, m ²	1227.53 m ²
13.	Esamas sklypo užstatymo tankumas, %	-
13.1.	Planuojamas sklypo užstatymo tankumas, %	14
14.	Esamas bendras pastato plotas, m ²	-
14.1.	Planuojamas bendras pastato plotas, m ²	1589.19
15.	Esamas sklypo užstatymo intensyvumas, %	-
15.1.	Planuojamas sklypo užstatymo intensyvumas, %	19
16.	Esamas kietų dangų plotas, m ²	-

16.1.	Planuojamas kietų dangų plotas, m ²	1105 m ²
17.	Esamų pastatų aukštis, m	-
17.1.	Projektuojamų pastatų aukštis, m	12,00
Projektuojamų statinių techniniai ir paskirties rodikliai, statinių aprašymas:		
18.	Projektuojamų pastatų išorės apdailos medžiagos	Kompozitinės plokštės, cementinės plokštės
19.	Projektuojamų pastatų spalvos	Balta, pilka, ruda
20.	Stogo konstrukcija (vienšlaitis, dvišlaitis, arkinis, plokščias...)	Plokšti stogai
21.		
22.		
Projektinių pasiūlymų paskirtis:		
23.	Išreikšti Statytojo sumanyto projektuoti statinio architektūros ir kitų pagrindinių sprendinių idėja.	
24.	Informuoti visuomenę apie statinio, kuriam Teritorijų planavimo įstatymo 22 straipsnyje nustatytais atvejais parengti teritorijų planavimo dokumentai ir statyba konkrečiame sklype leidžiama, numatomą projektavimą.	
25.	Specialiesiems architektūros reikalavimams gauti.	
26.	Nustatyti žemės sklypo teritorijos naudojimo reglamento parametrus, kai teritorijų planavimo įstatymo 22 straipsnio nustatytais atvejais parengti teritorijų planavimo dokumentai ir statyba konkrečiame žemės sklype leidžiama.	
Statytojo pateikiami dokumentai ir kiti duomenys:		
27.	Žemės sklypo planas	
28.	Nekilnojamojo turto registro centrinio duomenų banko išrašas (žemės sklypo nuosavybę patvirtinantys dokumentai)	
Projektinių pasiūlymų sudėtis:		
30.	1. Aiškinamasis raštas	
31.	2. Grafinė dalis	
32.	2.1. Žemės sklypo sutvarkymo schema	
33.	2.2. Statinių planai	
34.	2.3. Statinių charakteringi pjūviai	
35.	2.4. Statinių fasadai	
36.	2.5. Vizualizacijos	
Kiti duomenys:		
	Projektinių pasiūlymų parengimo terminas -10 d.d.	
	Statytojui pateikiama 1 egz. projektinių pasiūlymų ir 1 CD	

Projektinių pasiūlymų rengėjas

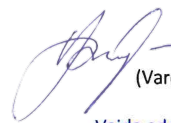
 V. Adomaitienė
(Vardas, pavardė, parašas)
Vaida.adomaitiene@gmail.com

Mob.nr. 8-689-46080

Statybos techninio reglamento STR 1.04.04:2017 „Statinio projektavimas, projekto ekspertizė“ 5 priedas

Pavadinimas	Mato vienetas	Kiekis	Pastabos
I SKYRIUS SKLYPAS			
1. Sklypo plotas	ha	0, 8130	
2. Sklypo užstatymo intensyvumas	%	18	
3. Sklypo užstatymo tankis	%	15	
II SKYRIUS PASTATAI			
1. Pastato paskirties rodikliai (gamybos, kitos planuojamos ūkinės veiklos, paslaugų apimtis, butų, vietų, lovų, bendras ir aptarnaujamų žmonių skaičius, kiti rodikliai). Vienbutis gyvenamasis namas, neypatingas statinys			
1.2. Pastato bendrasis plotas	m ²	1361,06	
1.3. Pastato naudingasis plotas	m ²		
1.4. Pastato tūris	m ³	741	
1.5. Aukštų skaičius	vnt.	2	Su cokoliniu aukš
1.6. Pastato aukštis	m	11,75	
1.7. Butų skaičius (gyvenamajame name), iš jų:	vnt.	-	
1.7.1. 1 kambario	vnt.	-	
1.7.2. 2 ir daugiau kambarių	vnt.	-	
1.8. Energinio naudingumo klasė		A++	
1.9. Pastato (patalpų) akustinio komforto sąlygų klasė		C	
1.10. Statinio atsparumo ugniai laipsnis		III	
1.11. Kiti papildomi pastato rodikliai:		-	
2. Pastato paskirties rodikliai Ūkinis pastatas, neypatingas statinys			
2.1. Pastato bendrasis plotas:	m ²	87,57	
2.1.1. Pastato pagrindinis plotas	m ²	87,57	
2.2. Pastato tūris	m ³	299	
2.3. Aukštų skaičius	vnt.	1	
2.4. Pastato aukštis	m	2,70	
2.5. Statinio atsparumo ugniai laipsnis		III	
2.6. Kiti papildomi pastato rodikliai:		-	
3. Pastato paskirties rodikliai Ūkinis pastatas, nesudėtingas statinys			
2.1. Pastato bendrasis plotas:	m ²	6,20	
2.1.1. Pastato pagrindinis plotas	m ²	6,20	
2.2. Pastato tūris	m ³	27	

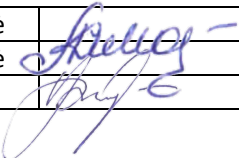
0	2021 07	VISUOMENĖS INFORMAVIMUI, PROJEKTAVIMO SĄLYGOMS GAUTI			
Laida	IŠLEIDIMO DATA	LAIDOS STATUSAS, KEITIMŲ PRIEŽASTIS			
Atest. Nr.	VAIDOS ADOMAITIENĖS Individualios veiklos vykdymo pažyma Nr. 057772 Kęstučio g. 9 / Laisvės g. 20, Marijampolė mob.tel. 868946080, el.p.: vaida.adomaitiene@gmail.com	statinio projekto pavadinimas VIENBUČIO GYVENAMOJO NAMO, ŠEŠUPĖS G. 18, MOKOLŲ K., ŠUNSKŲ SEN., MARIJAMPOLĖS SAV., PROJEKTINIAI PASIŪLYMAI			
A 441	PV	A. Lukoševičienė		Laida	
A 441	PDV	A. Lukoševičienė		BENDRIEJI STATINIO RODIKLIAI	
	Arch.	V. Adomaitienė			0
Etapas	Statytojas/užsakovas	brėžinio žymuo		Lapas	Lapų
LT	K. A. ir P.A.	2020/10-01,02,03-PP- BSR		1	2

2.3. Aukštų skaičius	vnt.	1	
2.4. Pastato aukštis	m	3,00	
2.5. Statinio atsparumo ugniai laipsnis		III	
2.6. Kiti papildomi pastato rodikliai:		-	

Statinio projekto vadovas

Aušra Lukoševičienė, Kv.a.Nr. A 441



(vardas, pavardė, parašas, kvalifikacijos atestato arba pažymos Nr., data)

2020/10-01,02,03-PP-BSR	Lapas	Lapų	Laida
	2	2	0

AIŠKINAMASIS RAŠTAS

Kompleksas (objektas) ir jo adresas. „Vienbučio gyvenamojo namo, Šešupės g. 18, Mokolų k., Šunskų sen., Marijampolės sav., projektiniai pasiūlymai „

Projekto rengimo pagrindas - Projektinių pasiūlymų rengimo užduotis. Projektui rengti pateikti žemės nuosavybę patvirtinantys dokumentai, žemės sklypo ribų planas M 1:500, topografinis planas M 1:500, žemės bendraturčių sutikima/jgaliojimas, inžineriniai geologiniai tyrimai.

Statytojas. K. A. ir P.A.

Projektuotojas. Vaidos Adomaitienės projektavimo biuras, individualios veiklos vykdymo pažyma 057772. Projekto vadovas Aušra Lukoševičienė, atest. Nr. A 441.

El.p.: vaida.adomaitiene@gmail.com, mob.tel.Nr.: 8-689-46080

Statybos finansavimo šaltiniai. Iš privačių lėšų.

Statinio paskirtis. 5.1.1. Gyvenamoji. Pogrupis - 6.1. gyvenamosios paskirties (vieno buto) pastatai – skirti gyventi vienai šeimai;

Statybos vieta. Marijampolės sav., Šunskų sen., Mokolų k., Šešupės g. 18.

Statybos rūšis. Naujo statinio statyba.

Statinio kategorija. Neypatingas statinys.

Statinio projektas. Projektiniai pasiūlymai.

Atlikti statybiniai tyrinėjimai. Atlikti geologiniai (geotechniniai) tyrimai.

ŽEMĖS SKLYPAS.

Teritorija, reljefas. Sklypo nuolydis į pietinę pusę yra 5,89 m (sklypo aukščių skirtumas nuo 64.45 iki 58.56). Sklypas yra netoli Marijampolės miesto, Mokolų kaime. Į sklypą įvažiavimas iš šiaurinės pusės, Šešupės gatvės.

Gretimos teritorijos. Aplinkinis užstatymas. Sklypas yra daugiakampio formos. Sklype nėra esamų statinių. Sklypo vakarinė ir rytinė dalis ribojasi su privačių savininkų žemės sklypais, šiaurinė sklypo dalis ribojasi su Šešupės gatve, o pietinė dalis ribojasi su upe Šešupe.

Sklypo priklausomybė (nuosavybės teisė) - Nuosavybės teise savininkai yra Lietuvos Respublikos piliečiai. Žemės sklypo unikalus Nr.: 4400-5184-3813. Kadastro Nr. 5157/0003:808 Mokolų k.v.

Tikslinė žemės naudojimo paskirtis - Kita. Žemės sklypo naudojimo būdas – vienbučių ir dvibučių gyvenamųjų pastatų teritorijos.

Sklypo gretimybės - Sklypas ribojasi su Šešupės gatve šiaurinėje pusėje, petinėje – su upe Šešupe ir su privačių savininkų žemės sklypais rytinėje bei vakarinėje pusėse. Žemės sklype naudojimo apribojimai aprašyti NTR išraše 9p.: specialiosios žemės naudojimo sąlygos.

Pastatų inžinerinių tinklų ir statinių išdėstymas sklype. Esamo sklypo teritorijoje esamų statinių nėra. Iškeliamas požeminis aukštos įtampos kabelis (10 kv). Šalia sklypo, pietinėje pusėje (apie 100 m) – upė Šešupe. Suformuotame sklype planuojamas statyti gyvenamosios paskirties pastatas su priklausiniais (ūkiniais statiniais). Pastatas yra dviejų aukštų su cokoliniu aukštu, mūrinis su sutapdintais stogais, fasadų apdaila – tinkas, akmens plokštės ir apdailinės medžio dailylentės, plokščio stogo danga – prilydoma rulonine bitumine stogo danga. Prie pastato projektuojama stovėjimo aikštelė su trinkelio danga.

Sklypo vertikalus planavimas. Paviršių formuoti prisitaikant prie esamų aukščių.

Sanitarinė ir ekologinė sklypo situacija. Sklype oro taršos nebus, tad aplinkai įtakos neturės.

Atliekos gautos rekonstrukcijos metu turi būti išvežtos atliekų tvarkymo įmonės arba rangovo pristatytos į atliekų tvarkymo įmonę.

Specialiosios žemės naudojimo sąlygos. Nustatytos paviršinių vandens telkinių pakrantės apsaugos juostos.

0	2021 07	VISUOMENĖS INFORMAVIMUI, PROJEKTAVIMO SĄLYGOMS GAUTI			
Laida	IŠLEIDIMO DATA	LAIDOS STATUSAS, KEITIMŲ PRIEŽASTIS			
Atest. Nr.	VAIDOS ADOMAITIENĖS Individualios veiklos vykdymo pažyma Nr. 057772 Kęstučio g. 9 / Laisvės g. 20, Marijampolė mob.tel. 868946080, el.p.:vaida.adomaitiene@gmail.com		statinio projekto pavadinimas VIENBUČIO GYVENAMOJO NAMO, ŠEŠUPĖS G. 18, MOKOLŲ K., ŠUNSKŲ SEN., MARIJAMPOLĖS SAV., PROJEKTINIAI PASIŪLYMAI		
A 441	PV	A. Lukoševičienė		Laida	
A 441	PDV	A. Lukoševičienė		0	
	Arch.	V. Adomaitienė			
Etapas	Statytojas/užsakovas		brėžinio žymuo	Lapas	Lapų
LT	K. A. ir P. A.		2020/10-01,02,03-PP- AR	1	2

Planuojami sklypo rodikliai:

- sklypo plotas – 0,8213 ha;
- sklypo užstatymo tankumas - 15%;
- sklypo užstatymo intensyvumas - 18%;

ARHITEKTŪRINIAI SPRENDINIAI

Pažintiniai duomenys apie naujai statomą pastatą. Statomas dviejų aukštų su cokoliniu aukštu pastatas su priklausiniais (ūkiniais pastatais).

Architektūriniai planiniai ir tūriniai sprendiniai. Pirmojo aukšto pastato plotą sudaro - svetainė, virtuvė, san.mazgai, darbo kambarys, pagalbinės patalpos, balkonas, įstiklinta veranda. Antrojo aukšto plotą sudaro – miegamieji kambariai su drabužinėmis ir san. mazgais. Cokolinio aukšto pagrindinį plotą sudaro – spa zona su pirtimis ir baseiniais. Cokoliniame aukšte projektuojamos techninės patalpos, sporto salė su masažo kambariu, san. mazgai ir terasa. Sklype numatytos parkavimo vietos lengviesiems automobiliams. Numatyta šiukšlių rūšiavimo konteinerių vieta šiaurinėje sklypo dalyje, prie išvažiavimo. Numatoma įrengti rekuperacinę vėdinimo sistemą (A++ energinio naudingumo klasė). Pastato šildymui numatomas įrengti šilumos siurblys „Oras – vanduo“. Projektuojami vandentiekio ir nuotekų įvadiniai tinklai. Vidaus grindys plytelių danga ir parketlentės. Sienos monolitinės ir silikatinių blokelių mūras, fasadai tinkuojami ir aptaisyti akmens plokštėmis (ventiliuojamas fasadas). Dalis fasado elementų aptaisomi apdailinėmis medžio dailylentėmis. Pagrindinis patekimas į pastatą projektuojamas šiaurinėje sklypo pusėje.

Statybos metu pastatyti vagonėlj, kuriame numatyta buitinės ir administracinės patalpos. Įrengti biotualetą.

Statinio techniniai ir paskirties rodikliai. Projektuojamas dviejų aukštų su cokoliniu aukštu mūrinis gyvenamosios paskirties pastatas:

- Pastato planuojamas bendras plotas – 1361,06 m². Neypatingas;

Stogai sutapdinti su prilydoma rulonine bitumine stogo danga ir apskardinimai - plieniniai skardos lakštai pilkos spalvos. Sienų apdaila – tinkas, akmens plokštės, medžio dailylentės ant monolitinių ir silikatinių mūro blokelių.

PV A.Lukoševičienė
Arch. V. Adomaitienė

2020/10-01,02,03-PP-AR	Lapas	Lapų	Laida
	2	2	0

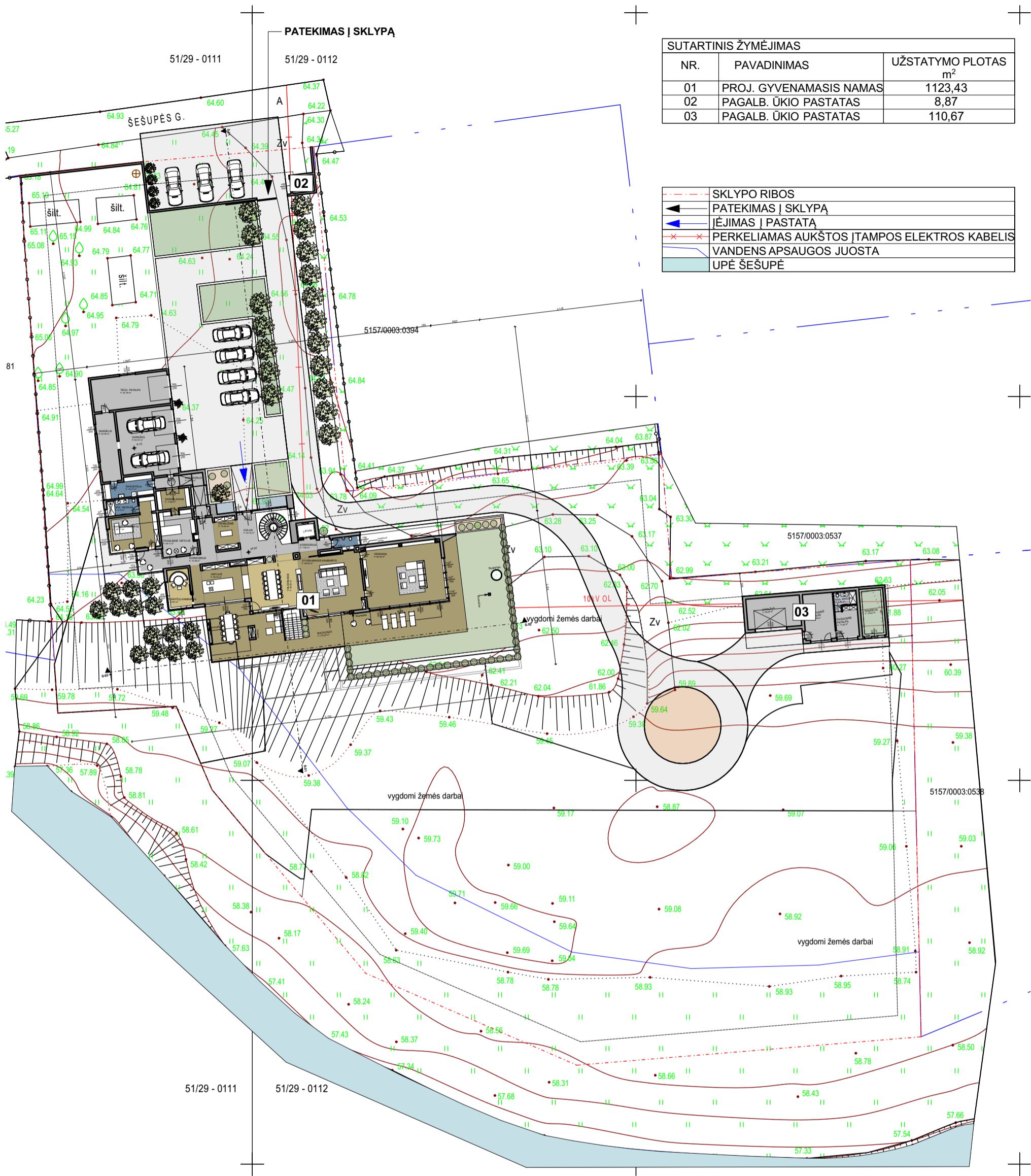

SUTARTINIS ŽYMĖJIMAS		
NR.	PAVADINIMAS	UŽSTATYMO PLOTAS m ²
01	PROJ. GYVENAMASIS NAMAS	1123,43
02	PAGALB. ŪKIO PASTATAS	8,87
03	PAGALB. ŪKIO PASTATAS	110,67

	SKLYPO RIBOS
	PATEKIMAS SKLYPA
	ĮĖJIMAS PASTATĄ
	PERKELIAMAS AUKŠTOS ĮTAMPOS ELEKTROS KABELIS
	VANDENS APSAUGOS JUOSTA
	UPĖ ŠEŠUPĖ

0	2021-07	VISUOMENĖS INFORMAVIMUI, PROJEKTAVIMO SĄLYGOMS GAUTI			
Laida	Išleidimo data	Laidos statusas ir išleidimo priežastis			
Kval. dok. Nr.	 Individualios veiklos vykdymo pažyma Nr. 057772 Kęstučio g. 9 / Laisvės g. 20, Marijampolė mob.tel. 868946080, el.p.: vaida.adomaitiene@gmail.com		statinio projekto pavadinimas VIENBUČIO GYVENAMOJO NAMO, ŠEŠUPĖS G. 18, MOKOLŲ K., ŠUNSKŲ SEN., MARIJAMPOLĖS SAV., PROJEKTINIAI PASIŪLYMAI		
A 441	PV	A. Lukoševičienė	brėžinio pavadinimas SKLYPO PLANO SCHEMA	Laida 0	
A 441	PDV	A. Lukoševičienė			
	Arch.	V. Adomaitienė			
LT	statytojas / užsakovas: K.A. ir P.A.		dokumento žymuo 2020/10-01,02,03-PP-SP.B-01	Lapas 1	Lapų 1

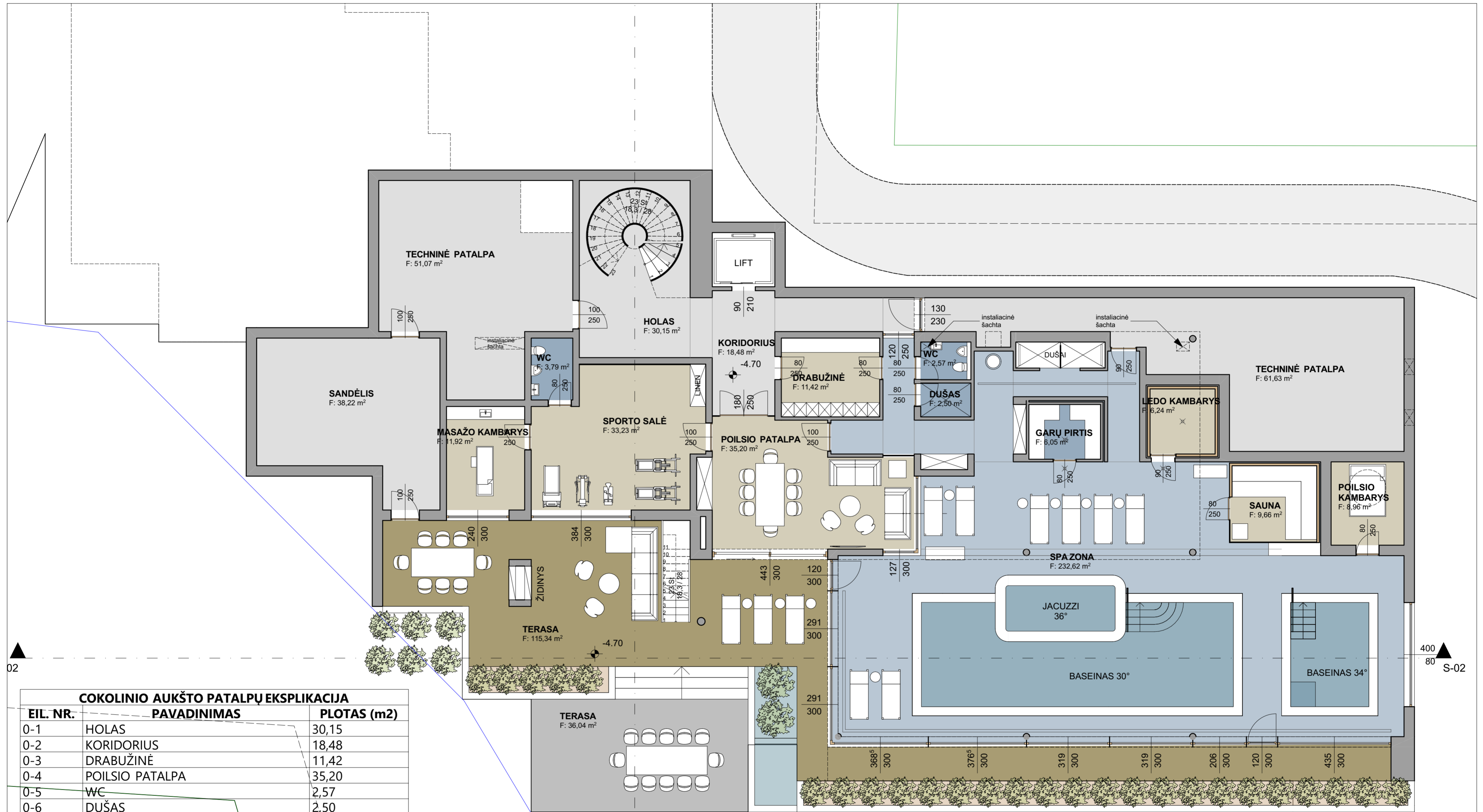

02

S-02

COKOLINIO AUKŠTO PATALPŲ EKSPLIKACIJA

EIL. NR.	PAVADINIMAS	PLOTAS (m ²)
0-1	HOLAS	30,15
0-2	KORIDORIUS	18,48
0-3	DRABUŽINĖ	11,42
0-4	POILSIO PATALPA	35,20
0-5	WC	2,57
0-6	DUŠAS	2,50
0-7	SPA ZONA	232,62
0-8	GARŲ PIRTIS	6,05
0-9	LEDO KAMBARYS	6,24
0-10	TECHNINĖ PATALPA	61,63
0-11	SAUNA	9,66
0-12	POILSIO	8,96
0-13	SPORTO SALĖ	33,23
0-14	WC	3,79
0-15	MASAŽO KAMBARYS	11,92
0-16	TECHNINĖ PATALPA	51,07
0-17	SANDĖLIS	38,22
		563,71 m²

0	2021-07	VISUOMENĖS INFORMAVIMUI, PROJEKTAVIMO ŠALYDOMS GAUTI		
Laida	Išleidimo data	Laidos statusas ir išleidimo priežastis		
Kval. dok. Nr.	VAIDA ADOMAITIENĖ Individualios veiklos vykdymo pažyma Nr. 057772 Kęstučio g. 9 / Laisvės g. 20, Marijampolė mob.tel. 868946080, el.p.: vaida.adomaitiene@gmail.com		statinio projekto pavadinimas VIENBUČIO GYVENAMOJO NAMO, ŠEŠUPĖS G. 18, MOKOLŲ K., ŠUNSKŲ SEN., MARIJAMPOLĖS SAV., PROJEKTINIAI PASIŪLYMAI	
A 441	PV	A. Lukoševičienė	brėžinio pavadinimas	
A 441	PDV	A. Lukoševičienė	COKOLINIO AUKŠTO PLANAS	
	Arch.	V. Adomaitienė		
LT	statytojas / užsakovas: K.A. ir P.A.		dokumento žymuo 2020/10-01,02,03-PP-SA.B-01	
			Lapas	Lapų
			1	1



PIRMO AUKŠTO PATALPŲ EKSPLIKACIJA		
EIL. NR.	PAVADINIMAS	PLOTAS (m2)
1-1	HOLAS	23,15
1-2	DRABUŽINĖ	13,00
1-3	KORIDORIUS	7,28
1-4	WC	4,83
1-5	GYVENAMASIS KAMBARYS	62,52
1-6	VERANDA	82,00
1-8	VALGOMASIS	40,93
1-9	VIRTUVĖ	36,18
1-10	PUSRYČIŲ KAMBARYS	13,90
1-11	KORIDORIUS	31,08
1-12	DARBO KAMBARYS	32,11
1-13	SAN. MAZGAS	8,12
1-14	PAGALBINĖ VIRTUVĖ	25,11
1-15	SANDĖLIUKAS	11,86
1-16	KORIDORIUS	16,85
1-17	SKALBYKLA	15,17
1-18	SANDĖLIS	22,38
1-19	GARAŽAS	62,57
1-20	TECH. PATALPA	42,78
		551,82 m ²

0	2021-07	VISUOMENĖS INFORMAVIMUI, PROJEKTAVIMO SĄLYGOMS GAUTI
Laida	Išleidimo data	Laidos statusas ir išleidimo priežastis
Kval. dok. Nr.	VAIDA.ADOMAITIENĖ	statinio projekto pavadinimas
A 441	PV A. Lukoševičienė	VIENBUČIO GYVENAMOJO NAMO, ŠEŠUPES G. 18, MOKOLŲ K., SŪNSKŲ SEN., MARIJAMPOLĖS SAV., PROJEKTINIAI PASIŪLYMAI
A 441	PDV A. Lukoševičienė	brėžinio pavadinimas
	Arch. V. Adomaitienė	PIRMO AUKŠTO PLANAS
LT	statytojas / užsakovas:	dokumento žymuo
	K.A. ir P.A.	2020/10-01.02.03-PP-SA-B-02
		Lapas
		Lapų
		1
		1

ANTRO AUKŠTO PATALPŲ EKSPLIKACIJA		
EIL. NR.	PAVADINIMAS	PLOTAS (m ²)
2-1	KORIDORIUS	44,66
2-2	MIEGAMASIS	32,32
2-3	SAN. MAZGAS	6,94
2-4	MIEGAMASIS	32,32
2-5	SAN. MAZGAS	6,94
2-7	MIEGAMASIS	64,30
2-8	SAN. MAZGAS	15,37
2-9	WC	3,00
2-10	WC	3,25
2-11	DRABUŽINĖ	36,43
		245,53 m ²

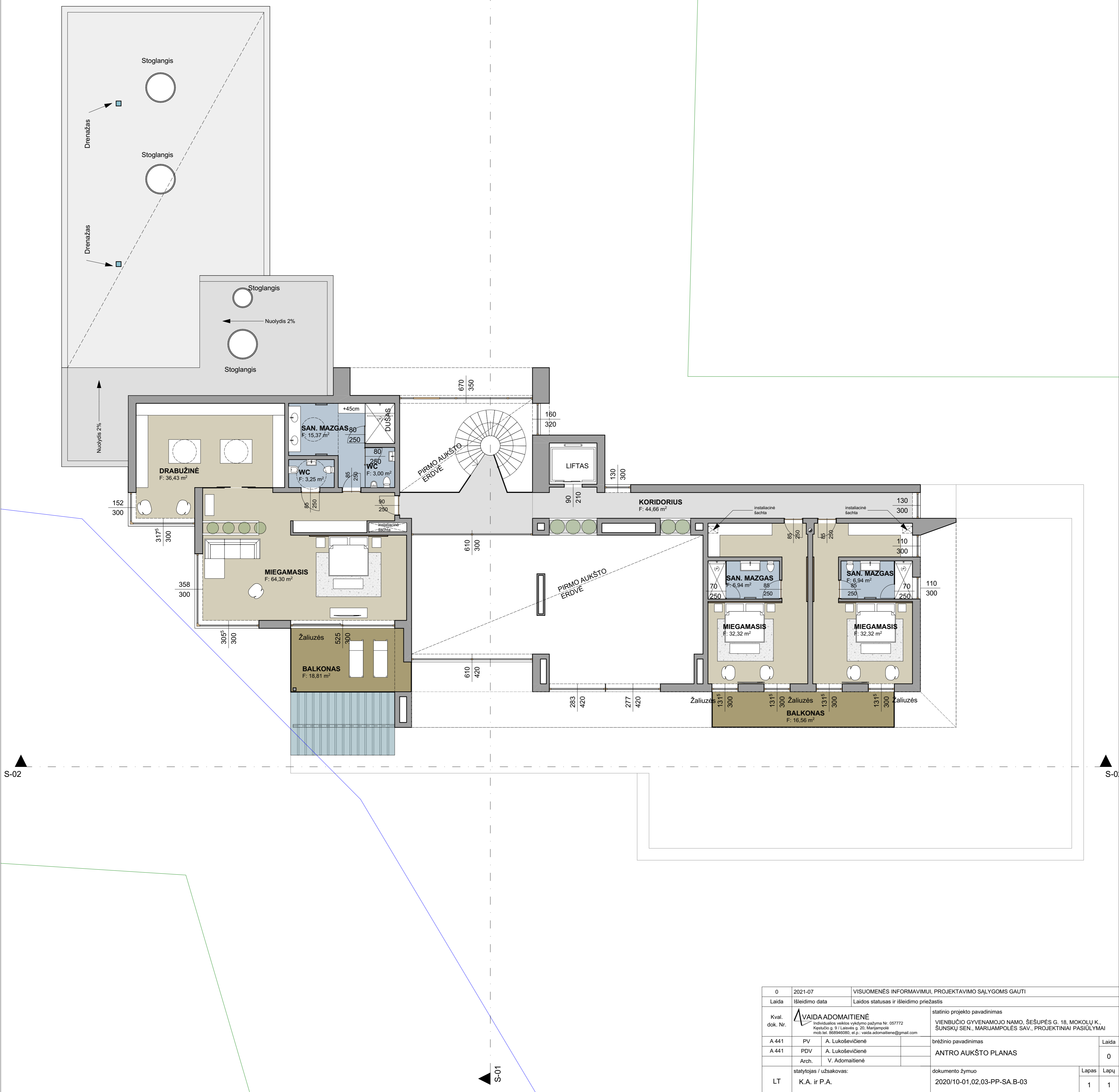

0	2021-07	VISUOMENĖS INFORMAVIMUI, PROJEKTAVIMO SĄLYGOMS GAUTI	
Laida	Išleidimo data	Laidos statusas ir išleidimo priežastis	
Kval. dok. Nr.	VAIDA ADOMAITIENĖ Individualios veiklos vykymo pažyma Nr. 057772 Rėbatorių g. 11, Lazdai g. 20, Marijampolė mob. tel. 869946090, el. pa. vaida.adomaitiene@gmail.com		statinio projekto pavadinimas VIENBUČIO GYVENAMOJO NAMO, ŠEŠUPĖS G. 18, MOKOLŲ K., SUNSKŲ SEN., MARIJAMPOLĖS SAV., PROJEKTINIAI PASIŪLYMAI
A 441	PV	A. Lukoševičienė	brėžinio pavadinimas
A 441	PDV	A. Lukoševičienė	ANTRO AUKŠTO PLANAS
	Arch.	V. Adomaitienė	Laida
LT	statytojas / užsakovas:	K.A. ir P.A.	0
	dokumento žymuo:	2020/10-01.02.03-PP-SA-B-03	Lapas Lapų
			1 1

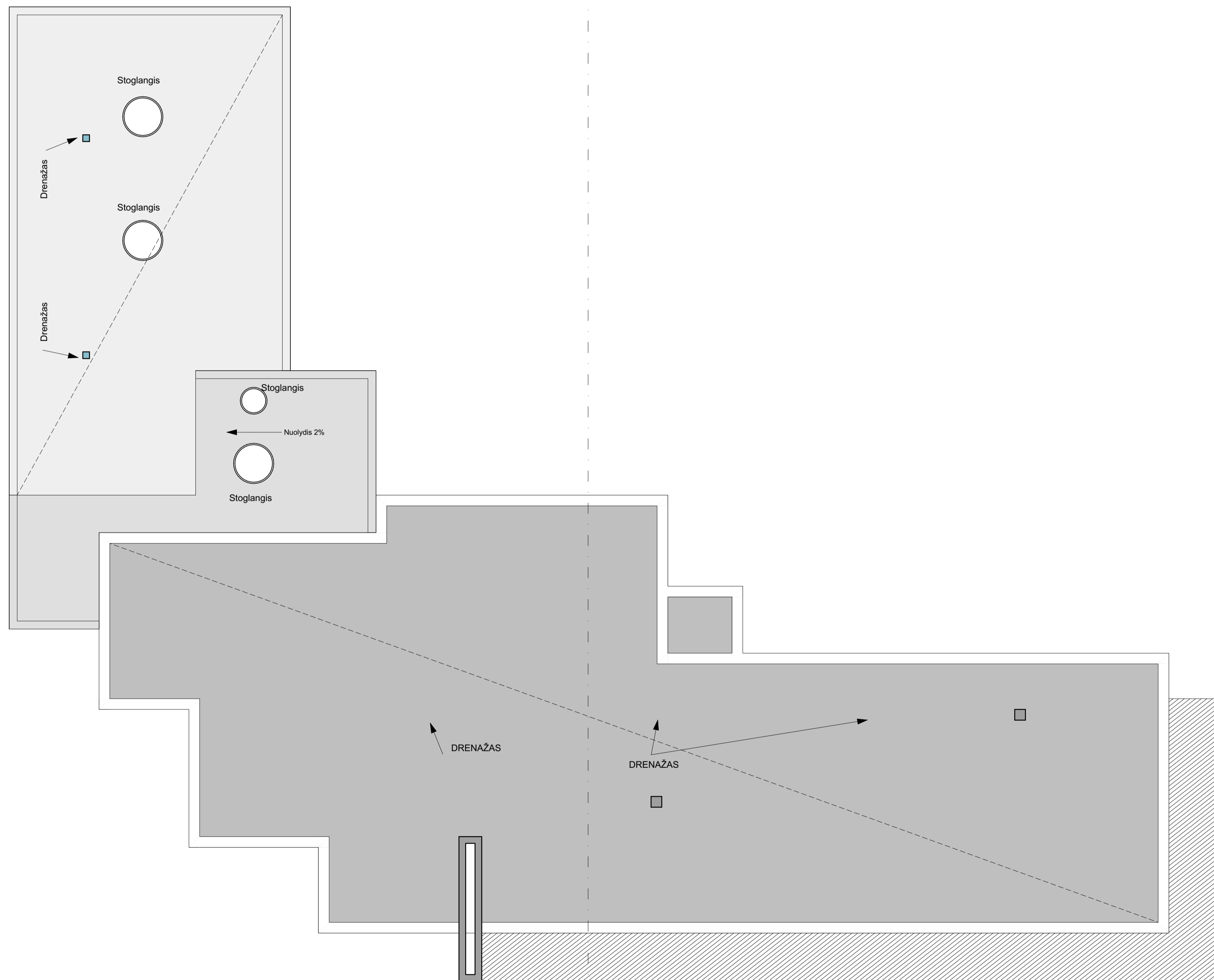

0	2021-07	VISUOMENES INFORMAVIMUI, PROJEKTAVIMO SĄLYGOMS GAUTI	
Laida	Išleidimo data	Laidos statusas ir išleidimo priežastis	
Kval. dok. Nr.	VAIDAADOMAITIENĖ Individuosis veiklos vykdytojo pažyma Nr. 057772 Kęstutis g. 9, Laisvės g. 20, Marijampolė mob.tel. 866946090, el.p. vaida.adomaitiene@gmail.com	statinio projekto pavadinimas VIENBUČIO GYVENAMOJO NAMO, ŠEŠŪPES G. 18, MOKOLŲ K., ŠUNSKŲ SEN., MARIJAMPOLĖS SAV., PROJEKTIŲ PASIŪLYMAI	
A 441	PV	A. Lukoševičienė	brėžinio pavadinimas
A 441	PDV	A. Lukoševičienė	STOGO PLANAS
	Arch.	V. Adomaitienė	Laida
			0
LT	statytojas / užsakovas:	K.A. ir P.A.	dokumento žymuo
			2020/10-01,02,03-PP-SA-B-04
			Lapas
			Lapų
			1 1



ŠIAURINIS FASADAS

1:100



RYTINIS FASADAS

1:100

0	2021-07	VISUOMENĖS INFORMAVIMUI, PROJEKAVIMO SĄLYGOMS GAUTI		
Laida	Išleidimo data	Laidos statusas ir išleidimo priežastis		
Kval. dok. Nr.	VAIDA ADOMAITIENĖ Individualios veiklos vykdymo pažyma Nr. 057772 Kęstučio g. 9 / Laisvės g. 20, Marijampolė mob.tel. 868946080, el.p.: vaida.adomaitiene@gmail.com		statinio projekto pavadinimas	
A 441	PV	A. Lukoševičienė	VIENBUČIO GYVENAMOJO NAMO, ŠEŠUPĖS G. 18, MOKOLŲ K., ŠUNSKŲ SEN., MARIJAMPOLĖS SAV., PROJEKTINIAI PASIŪLYMAI	
A 441	PDV	A. Lukoševičienė	brėžinio pavadinimas	
	Arch.	V. Adomaitienė	FASADAI	
LT	statytojas / užsakovas:		dokumento žymuo	Lapas
	K.A. ir P.A.		2020/10-01,02,03-PP-SA.B-05	Lapų
				1
				1



PIETINIS FASADAS

1:100



VAKARINIS FASADAS

1:100

0	2021-07	VISUOMENĖS INFORMAVIMUI, PROJEKAVIMO SĄLYGOMS GAUTI	
Laida	Išleidimo data	Laidos statusas ir išleidimo priežastis	
Kval. dok. Nr.	VAIDA ADOMAITIENĖ Individualios veiklos vykdymo pažyma Nr. 057772 Kęstučio g. 9 / Laisvės g. 20, Marijampolė mob.tel. 868946080, el.p.: vaida.adomaitiene@gmail.com		statinio projekto pavadinimas VIENBUČIO GYVENAMOJO NAMO, ŠEŠUPĖS G. 18, MOKOLŲ K., ŠUNSKŲ SEN., MARIJAMPOLĖS SAV., PROJEKTINIAI PASIŪLYMAI
A 441	PV	A. Lukoševičienė	brėžinio pavadinimas
A 441	PDV	A. Lukoševičienė	FASADAI
	Arch.	V. Adomaitienė	Laida
LT	statytojas / užsakovas: K.A. ir P.A.		dokumento žymuo 2020/10-01,02,03-PP-SA.B-06
			Lapas
			Lapų
			1
			1

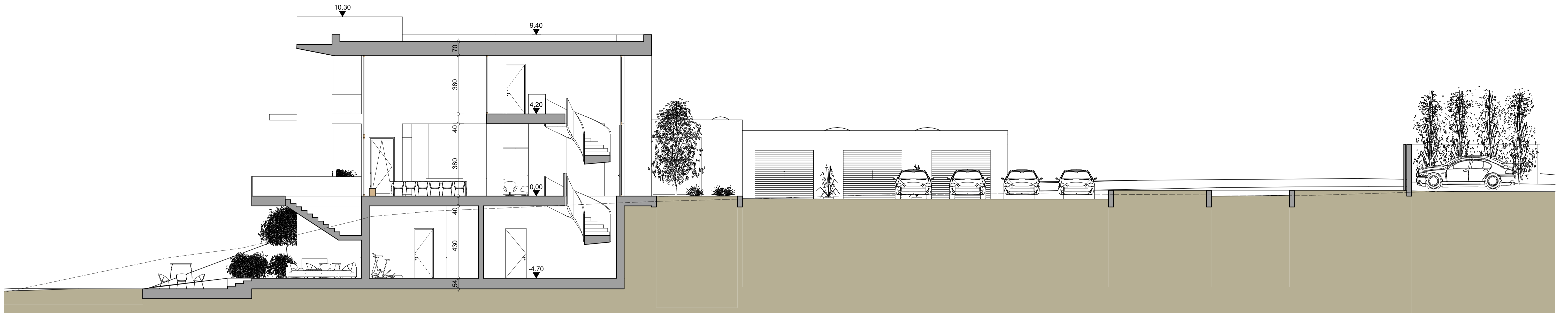

S-01

PJŪVIS

1:100



S-02

PJŪVIS

1:100

0	2021-07	VISUOMENĖS INFORMAVIMUI, PROJEKTAVIMO SĄLYGOMS GAUTI	
Laida	Išleidimo data	Laidos statusas ir išleidimo priežastis	
Kval. dok. Nr.	VAIDA ADOMAITIENĖ Individualios veiklos vykdymo pažyma Nr. 057772 Kęstučio g. 9 / Laisvės g. 20, Marijampolė mob.tel. 868946080, el.p. vaida.adomaitiene@gmail.com	statinio projekto pavadinimas VIENBUČIO GYVENAMOJO NAMO, ŠEŠUPĖS G. 18, MOKOLŲ K., ŠUNSKŲ SEN., MARIJAMPOLĖS SAV., PROJEKTIŅIAI PASIŪLYMAI	
A 441	PV	A. Lukoševičienė	brėžinio pavadinimas
A 441	PDV	A. Lukoševičienė	PJŪVIAI 1-1, 2-2
	Arch.	V. Adomaitienė	
LT	statytojas / užsakovas: K.A. ir P.A.		dokumento žymuo 2020/10-01,02,03-PP-SA-B-07
			Lapas Lapų
			1 1