

**M.Lietuvio g. 14, Vilnius  
Kad. Nr. 0101/0100:309**

0	2021-07-15	Projektiniai pasiūlymai		
LAIDA	IŠLEIDIMO DATA	LAIDOS STATUSAS. KEITIMO PRIEŽASTIS (JEI TAIKOMA)		
KVAL. PATV. DOK. NR.	 L.Zamehofo g. 5 (I a.) Vilnius LT-06332 www.bonava.lt		STATINIO PROJEKTO PAVADINIMAS	
			Daugiabučiai gyvenamieji namai M. Lietuvio g. 14, Vilniaus m. statybos projektas	
			STATINIO NUMERIS IR PAVADINIMAS	
			Sklypas	
A2236	SPV	Alina Urbutytė		
A2236	SPDV (SP)	Alina Urbutytė	DOKUMENTO PAVADINIMAS	
49	ARCH SP	Dėja Želvienė	Situacijos schema	
	ARCH	Eglė Guldikauskaitė-Raugalienė	M	0
LT	STATYTOJAS IR (ARBA) UŽSAKOVAS:		DOKUMENTO ŽYMUO:	
	UAB "Bonava Lietuva", įm.k. 305099434		INV2001451-PP- SP_01	
			LAPAS	LAPŲ

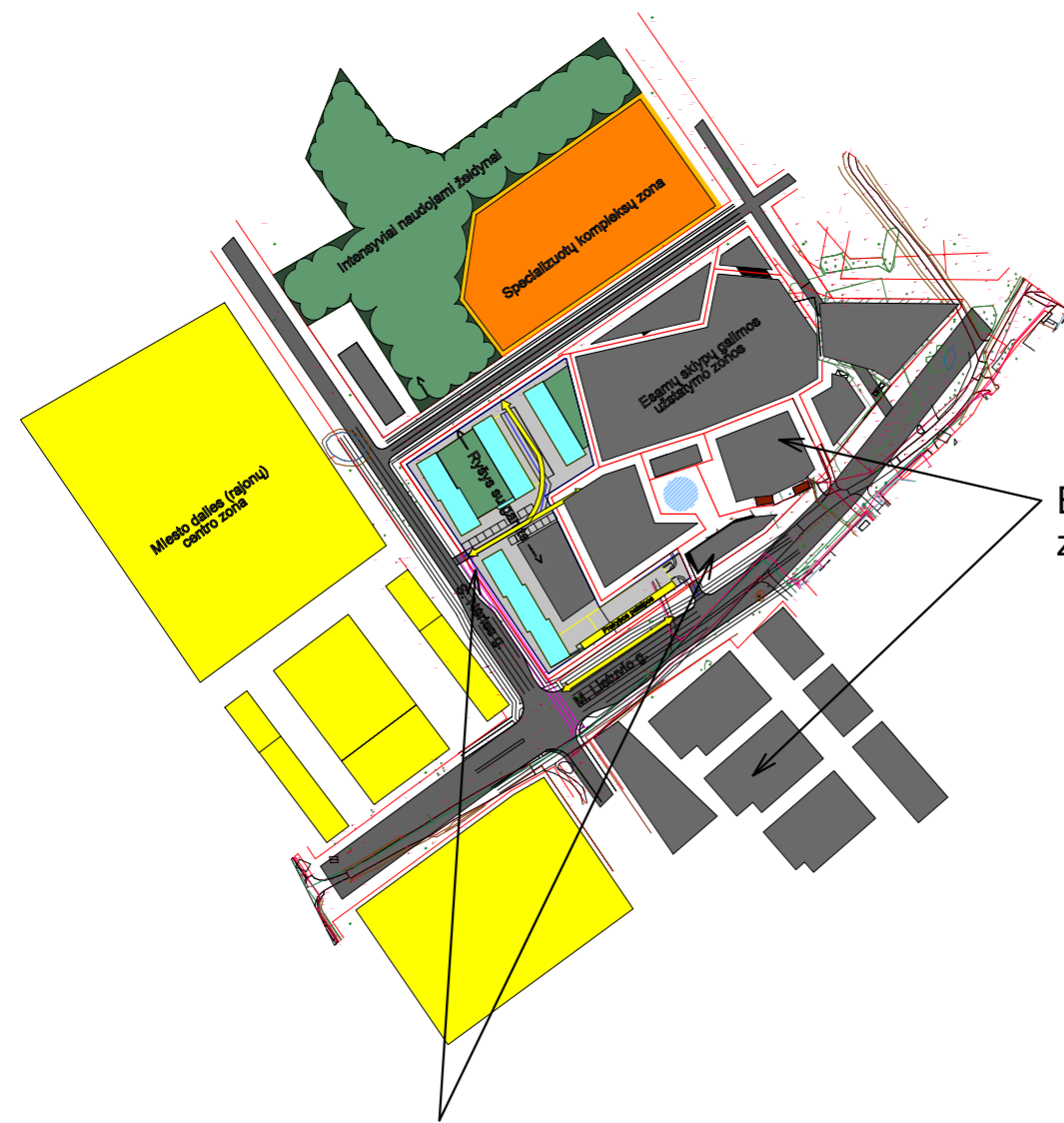

Pagal DP projektuojami du įvažiavimai į sklypą

Esamų sklypų galimos užstatymo zonos

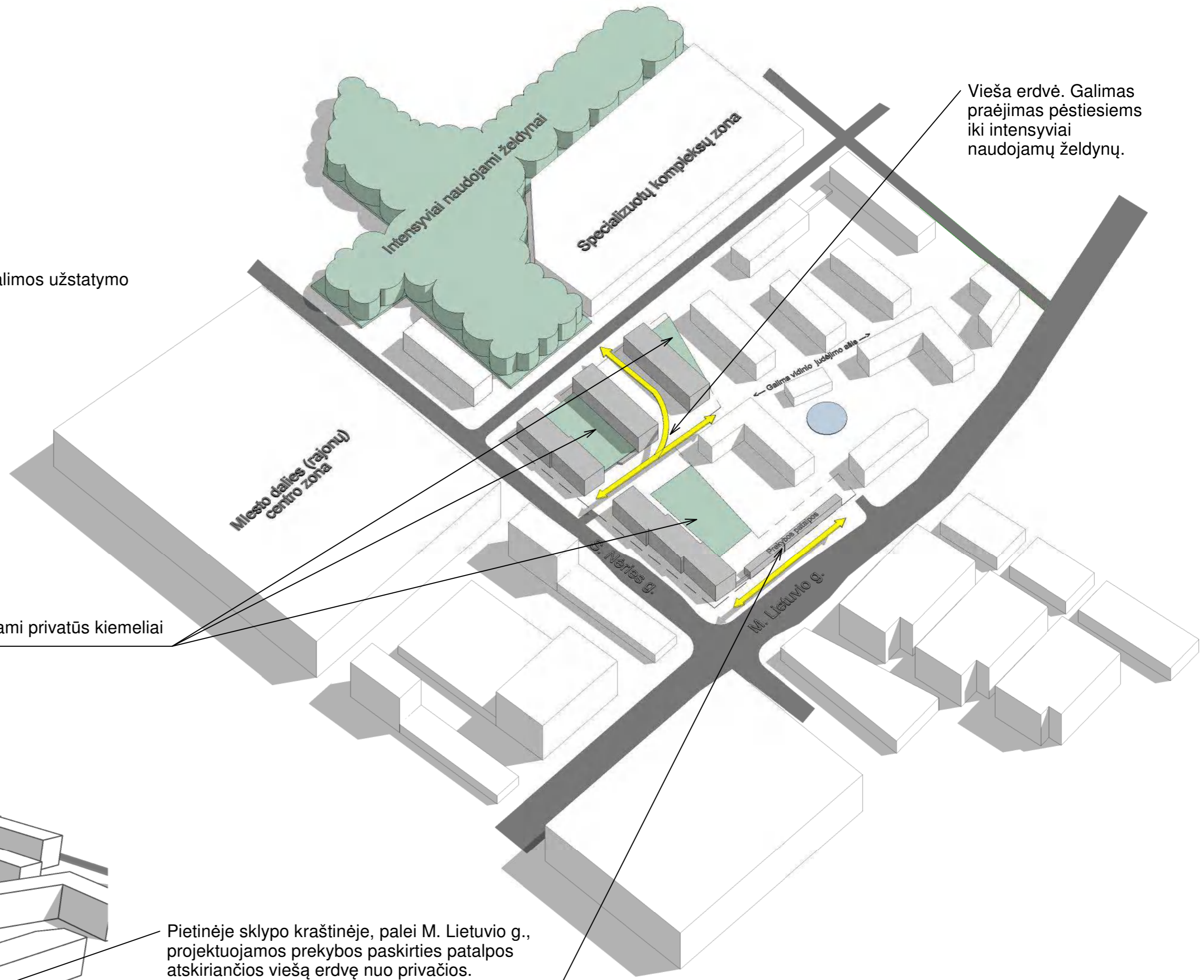

Formuojami privatus kiemeliai

Pietinėje sklypo kraštinėje, palei M. Lietuvio g., projektuojamos prekybos paskirties patalpos atskiriančios viešą erdvę nuo privačios. Projektuojama aktyvaus judėjimo M. Lietuvio gatvė

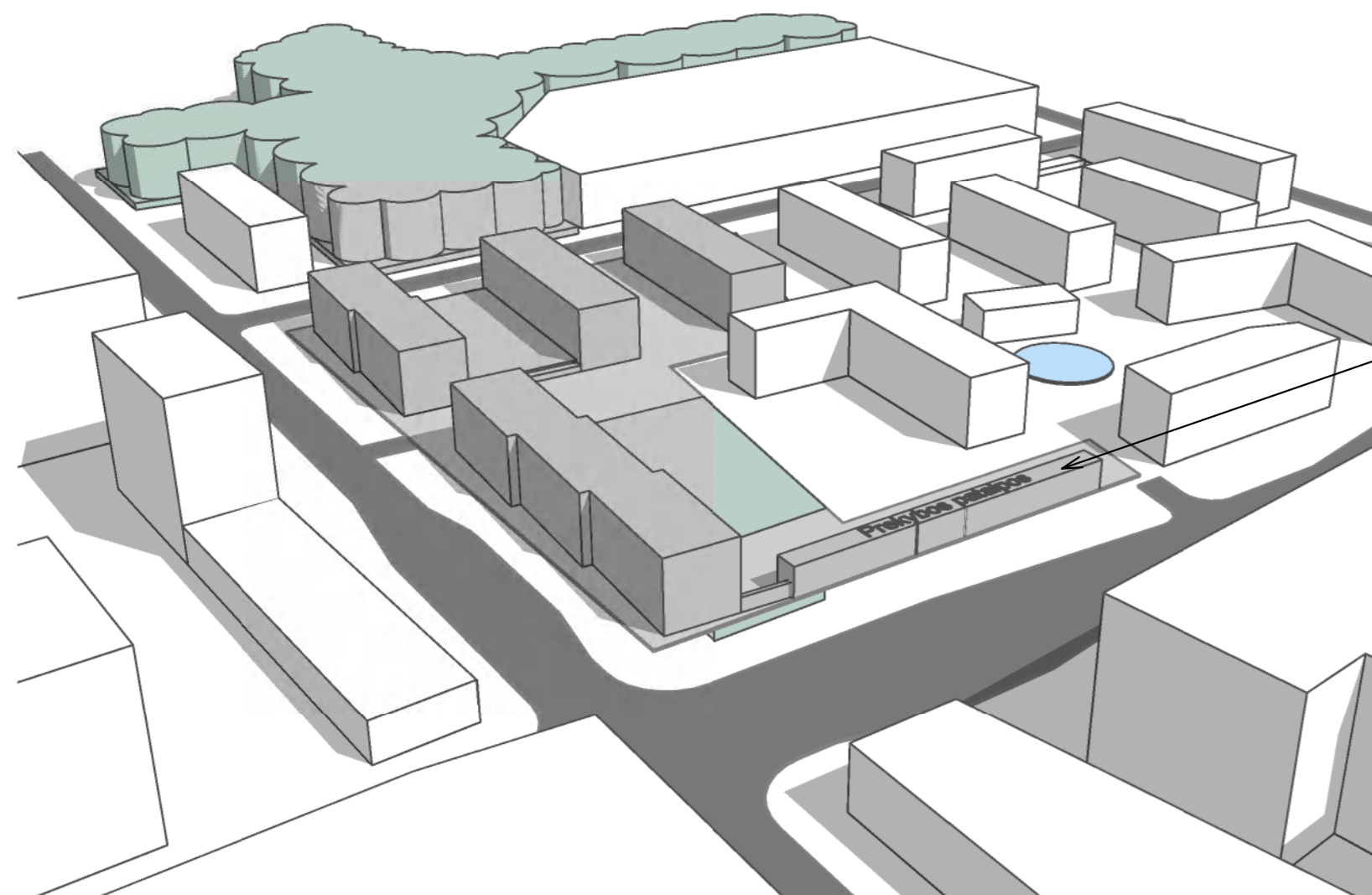

Galima kvartalo užstatymo schema

0	2021-07-15	LAIDOS STATUSAS. KEITIMO PRIEŽASTIS (JEI TAIKOMA)	
LAIDA	IŠLEIDIMO DATA		
KVAL. PATV. DOK. NR.	 L.Zamenhofo g. 5 (I a.) Vilnius LT-06332 www.bonava.lt		STATINIO PROJEKTO PAVADINIMAS Daugiabučiai gyvenamieji namai M. Lietuvio g. 14 statybos projektas, Vilniaus m.  STATINIO NUMERIS IR PAVADINIMAS Daugiabučiai gyvenamieji namai
SPV	A. Urbutytė	DOKUMENTO PAVADINIMAS Galimas kvartalo užstatymas. Urbanistinė schema M	
SPDV (SP)	A. Urbutytė		
ARCH	E. Guldikauskaitė-Raugalienė		
LT	STATYTOJAS IR (ARBA) UŽSAKOVAS: UAB "Bonava Lietuva"		DOKUMENTO ŽYMUO: INV2001451-PP-SP-02- Sklypo urbanistinė schema
		LAPAS	LAPŲ

Topografinių darbų teritorijos išdėstymo schema



Sutartiniai žymėjimai	
Sklypo riba	
Gatvės raudonoji linija	
DP nustatyta statybos riba	
Kaimyninių sklypų ribos	
Antžeminiai statiniai	
Požeminiai statiniai	
Vaikų žaidimo aikštelė, sporto aikštelės, senyvo amžiaus polsio zonos su lauko baldais	
Transformatorinė	
Antrinių žaliavų laikymo aikštelė	
Keltuvų žmonėms su negalia	
Esami pastatai	
Automobilių judėjimas	
Automobilių stovėjimo vietos	
Įėjimai į gyv. patalpas	
Kiti įėjimai	
Veja 5.1 sklypo dalyje	
Veja 1.29 sklypo dalyje	
Betoninės trinkelės	
Betoninės trinkelės savivaldybės žemėje	
Ažūrinų betono trinkelų danga	
Betoninė danga	
Takeliai	
Gumos danga	
Sutvirtinta koriu veja. Gatrinio automobilio apsaukimo vieta	
Terasos	
Pakeltas šaligatvis pravažiavimo zonoje	
Sklypo atdėvimas	
Pakeltos lysvės daržininkystei	

Sklypo rodikliai	
Sklypo plotas m²	16978
Sklypo dalies 5.1 pagal DP plotas m²	16675
Sklypo dalies 1.29 pagal DP plotas m²	303
Sklypo užstatymo intensyvumas koef.	0.75
Sklypo užstatymo tankis	28%
Užstatymas plotas (antžeminis) m²	4630
Želdynų plotas sklype	35%
Automobilių kėiks sklype vnt.	224
Maks. aukštų skaičius	4

Pastatų rodikliai	
Pastatų bendrasis plotas m²	18399.58
Pastatų bendrasis antžeminis plotas m²	12517.73
Pastatų bendras tūris m³	75552.6
Energetinė klasė	A++



Gatvės raudonoji linija sutampa su sklypo riba

Numatomas įvažiavimas į perspektyvinę S. Nėries gatvę

Laikinas pravažiavimas iki S. Nėries gatvės įrengimo

Perkeliama kaimyninio sklypo vartai

Įvažiavimas į sklypą

SĮ „Vilniaus planas“  
Geografinių informacinių sistemų poskyris  
Karolis Dambrauskas  
2021 07 21  
PP\_1323

- patikrintos charakteringų taškų reikšmės

MB SURV LT info@surv.lt www.surv.lt +370 683 87675		https://www.geoportal.lt/topd/topdmap/process/view
Koordinacinių sistemų: LKS-1994	Aukščių sistema: LAS07	Suderinta TOPD: 2020-03-24 Suteiktas unikalus Nr.: 13:20:2881
PAREIGOS	PAVARDE	PARAŠAS
Vadovas	P. Vyčas	
Geodezininko kvalifikacijos pažymėjimo Nr.: LKGV-871	Objektas: Teritorija M. Lietuvio, Ukmergės g. Vilnius	
Geodezininkas	P. Vyčas	
UŽSAKOVAS	Objekto Nr.	Mastelis
Bonava Lietuva, UAB	161169	1 : 500
	Lapų sk.	Data
	1/1	2021.07.21

0	2021-07-15	Projektiniai pasiūlymai
LAIDA	ISLEIDIMO DATA	LAIDOS STATUSAS, KEITIMO PRIEŽASTIS (JEI TAIKOMA)
KVAL. PATV. DOK. NR.		
	L. Zamehofo g. 5 (I a.) Vilnius LT-06332 www.bonava.lt	
A2236	SPV	Alina Urbulytė
A2236	SPD (SP)	Alina Urbulytė
49	ARCH SP	Dėja Želviene
	ARCH	Eglė Guidikauskaitė-Raugalienė
STATYTOJAS IR (ARBA) UŽSAKOVAS:		
UAB "Bonava Lietuva", įm.k. 305099434		
STATINIO PROJEKTO PAVADINIMAS		
Daugiabučiai gyvenamieji namai M. Lietuvio g. 14, Vilniaus m. statybos projektas		
STATINIO NUMERIS IR PAVADINIMAS		
Sklypas		
DOKUMENTO PAVADINIMAS		
Sklypo sutvarkymo planas		
DOKUMENTO ŽYMUO:		
INV2001451-PP-SP 01 1:500		
LAPAS LAPŲ		
0		

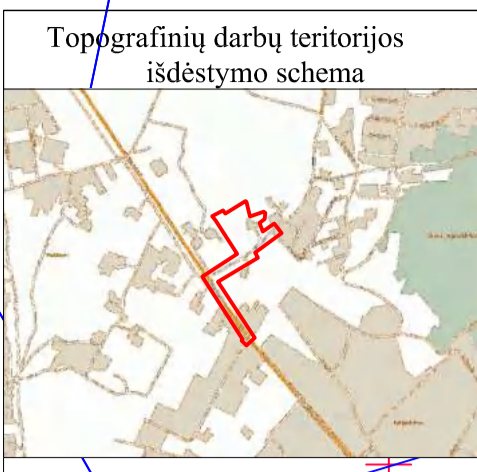

ESAMŲ ŽELDINIŲ VERTINIMO EKSPLIKACIJA

- Simbolis Pastabas**
- Saugomų medžių lajos projekcija
  - Saugomi medžiai, krūmai
  - Kertami medžiai, krūmai (blogos būklės arba nekaverčiai, be perspektyvos, trukdo pagerinti teritorijos būklę)
  - Medžių ir krūmų grupės

**Išvada:**  
Nagrinėjamoje teritorijoje vyrauja Karpotasis beržas ir Blindė. Beržų būklė gera, blindės kai kurios apžūlusiomis šakomis, yra nedidelių žievės pažeidimų bei mažų puvinių. Blindės be perspektyvos. Beržai saugomi pagal galimybes projektuojant naujus statinius.

Medžių kloties Nr.	Medžių kloties pavadinimas	Laipsnis	Apartai c/c	Diametras cm	Medžių kloties tūris	Reikalingas narkotikų poveikis	Pastabos				
1	Karpotasis beržas/Blindė	2	3	87	38	Saugomi	Geras būklės medis, šakų projekcija				
2	Blindės/Salis apgauti	1	1	15,7	18	Saugomi	Blindės medis, geras būklės, 5 klotiniai				
3	Blindės/Salis apgauti	2	2	15,7	18	Saugomi	Blindės medis, geras būklės, 5 klotiniai				
4	Karpotasis beržas/Blindė	4	36	37	Saugomi	Yra šakų projekcija					
5	Karpotasis beržas/Blindė	4	75	25	Saugomi	Geras būklės medis					
6	Karpotasis beržas/Blindė	4	75	25	Saugomi	Geras būklės medis					
7	Karpotasis beržas/Blindė	2	50	16	Saugomi	Geras būklės medis					
8	Karpotasis beržas/Blindė	5	70	27	Saugomi	Geras būklės medis					
9	Karpotasis beržas/Blindė	4	6	71	Saugomi	Geras būklės medis					
10	Blindės/Salis apgauti	8	47	63	15,6	20	18,6	14,1	9	Saugomi	Blindės medis, geras būklės, 7 klotiniai
11	Karpotasis beržas/Blindė	3	199	22	Saugomi	Geras būklės medis, 2m II klasės medis					
12	Karpotasis beržas/Blindė	4	80	25	Saugomi	Geras būklės medis					
13	Deivulys/Papirusas	4	68	22	Saugomi	Geras būklės medis					
14	Karpotasis beržas/Blindė	4	70	22	Saugomi	Geras būklės medis					
15	Blindės/Salis apgauti	6	1	61	81	20	16	3	Saugomi	Blindės medis, geras būklės, 4 klotiniai su šakų projekcija	
16	Karpotasis beržas/Blindė	4	92	11	Saugomi	Geras būklės medis					
17	Karpotasis beržas/Blindė	6	82	24	Saugomi	Geras būklės medis					
18	Karpotasis beržas/Blindė	4	74	24	Saugomi	Geras būklės medis, su šakų projekcija					
19	Karpotasis beržas/Blindė	6	73	19	Saugomi	Geras būklės medis					
20	Karpotasis beržas/Blindė	6	87	28	Saugomi	Geras būklės medis					
21	Blindės/Salis apgauti	3	31	38	15,7	11	3	Saugomi	Blindės medis, geras būklės, 5 klotiniai		
22	Blindės/Salis apgauti	4	1	77	10,5	3	Saugomi	Blindės medis, 7 klotiniai, geras būklės, 3 klotiniai			
23	Blindės/Salis apgauti	4	44	49	47	14,1	17	21	2	Saugomi	Blindės medis, geras būklės, 4 klotiniai
24	Blindės/Salis apgauti	4	41	47	63	17,3	20	2	Saugomi	Blindės medis, geras būklės, 7 klotiniai	
25	Karpotasis beržas/Blindė	6	74	24	Saugomi	Geras būklės medis					
26	Karpotasis beržas/Blindė	4	50	19	Saugomi	Geras būklės medis					
27	Karpotasis beržas/Blindė	6	11	47	47	11,4	18	11	2	Saugomi	Blindės medis, geras būklės, 1 klotiniai
28	Karpotasis beržas/Blindė	4	75	35	Saugomi	Geras būklės medis					
29	Karpotasis beržas/Blindė	4	54	30	Saugomi	Geras būklės medis, su šakų projekcija					
30	Karpotasis beržas/Blindė	4	54	20	Saugomi	Geras būklės medis					
31	Blindės/Salis apgauti	4	26	47	16,7	Saugomi	Geras būklės medis, geras būklės, 2 klotiniai				
32	Blindės/Salis apgauti	4	12	58	83	7	13	13	Saugomi	Blindės medis, geras būklės, 4 klotiniai	
33	Blindės/Salis apgauti	5	24	58	62	8	19	20	Saugomi	Blindės medis, geras būklės, 4 klotiniai	
34	Blindės/Salis apgauti	7	37	72	17,25	24	Saugomi	Blindės medis, geras būklės, 3 klotiniai			
35	Blindės/Salis apgauti	4	1	4	56	11,8	Saugomi	Blindės medis, geras būklės, 3 klotiniai			
36	Blindės/Salis apgauti	7	40	56	67	15,8	30	3	Saugomi	Blindės medis, geras būklės, 3 klotiniai, apžūlusiomis šakomis, 2 klotiniai	

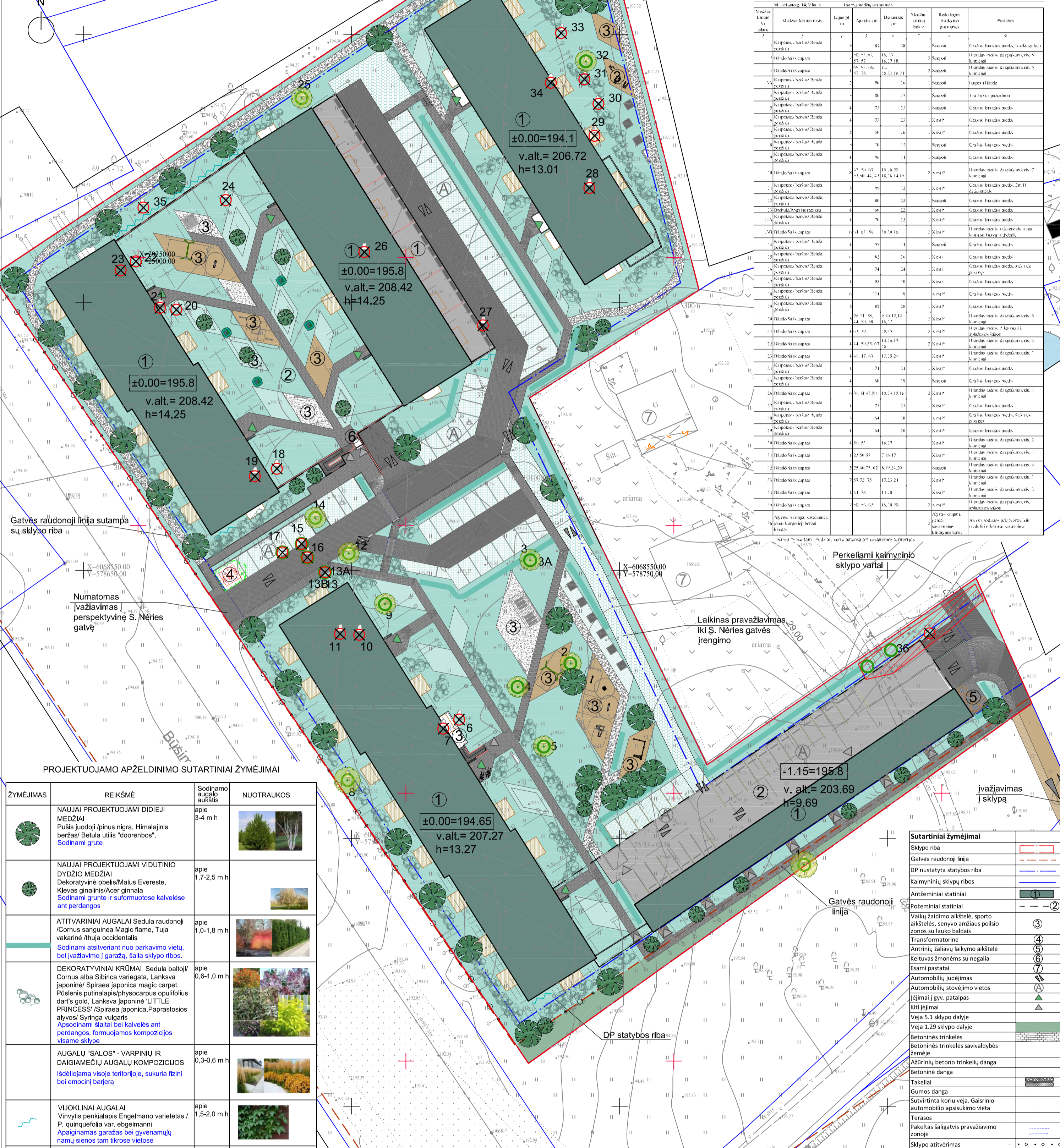

PROJEKTUOJAMO APŽELDINIMO SUTARTINIAI ŽYMĖJIMAI

ŽYMĖJIMAS	REIKŠMĖ	Sodinamo augalo aukštis	NUOTRAUKOS
	NAUJAI PROJEKTUOJAMI DIDIEJI MEDŽIAI Pušis juodoji / pinus nigra, Himalajinis beržas/ Betula utilis "doonbos", Sodinami grunte	apie 3-4 m h	
	NAUJAI PROJEKTUOJAMI VIDUTINIO DYDŽIO MEDŽIAI Dekoratyvinė obelis/Malus Evereste, Klevas ginalinis/Acer ginnala Sodinami grunte ir suformuotose kalvelėse ant perdangos	apie 1,7-2,5 m h	
	ATTVARNINIAI AUGALAI Sedula raudonoji /Cornus sanguinea Magic flame, Tuja vakarinė /Thuja occidentalis Sodinami atsilvirant nuo parkavimo vietų, bei įvažiavimo į garažą, šalia sklypo ribos.	apie 1,0-1,8 m h	
	DEKORATYVINIAI KRŪMAI Sedula baltoji/ Cornus alba Sibirica variegata, Lanksva japoninė/ Spiraea japonica magic carpet, Pūslėnis putinalapis/Physocarpus opulifolius d'art's gold, Lanksva japoninė 'LITTLE PRINCESS' /Spiraea japonica, Paprastasis alyvos/ Syringa vulgaris Apsodinami šlaitai bei kalvelės ant perdangos, formuojamos kompozicijos visame sklype	apie 0,6-1,0 m h	
	AUGALŲ "SALOS" - VARPINIŲ IR DAUGIAMEČIŲ AUGALŲ KOMPOZICIJOS Išdėliojama visoje teritorijoje, sukurta fizinė bei emocinė barjera	apie 0,3-0,6 m h	
	VIJOKLINIAI AUGALAI Vinvytis penkiapalis Engelmano varietetas / P. quinquefolia var. ebgelmanni Apauginamas garžas bei gyvenamųjų namų sienos tam tikrose vietose	apie 1,5-2,0 m h	
	AUGALAI VAZONUOSE (Varpiniai augalai, daugiamečiai augalai) Stotima ant terasų	apie 0,3-0,6 m h	

**Sutartiniai žymėjimai**

Sklypo riba	
Gatvės raudonoji linija	
DP nustatyta statybos riba	
Kaimyninių sklypų ribos	
Antžeminiai statiniai	
Požeminiai statiniai	
Vaikų žaidimo aikštelė, sporto aikštelės, senyvo amžiaus poilsio zonos su lauko baldais	
Transformatorinė	
Antrinių žaliavų laikymo aikštelė	
Keltuvai žmonėms su negalia	
Esami pastatai	
Automobilių judėjimas	
Automobilių stovėjimo vietos	
Įėjimai į gvy. patalpas	
Kiti žymėjimai	
Veja 5.1 sklypo dalyje	
Veja 1.29 sklypo dalyje	
Betoninės trinkelės	
Betoninės trinkelės savivaldybės žemėje	
Ažūrinių betono trinkelių danga	
Betoninė danga	
Takeliai	
Gumos danga	
Sutvirtinta koriu veja. Gaisrinio automobilio apsisukimo vieta	
Terasos	
Pakeltas šaligatvis pravažiavimo zonoje	
Sklypo ativerimas	

**MB SURV LT**  
info@surv.lt  
www.surv.lt  
+370 683 87675

Koordinatų sistema: LKS-1994  
Aukščių sistema: LAS07

**SURV LT**

https://www.geoportal.lt/topd/topdmap/process.view

Suderinta TOPD: 2020-03-24 Suteiktas unikalus Nr.: 13.20.2881

TOPD Užsakymo Nr.:  
Objektas: Teritorija M. Lietuvio, Ukmergės g. Vilnius

BRĖŽINYS Topografinis planas  
Objekto Nr. Mastelis Lapų sk./Nr. Data  
161169 1:500 1/1

UŽSAKOVAS  
Bonava Lietuva, UAB

0 2021-07-15 Projektiniai pasiūlymai

LAIDA ISLEIDIMO DATA LAIDOS STATUSAS, KEITIMO PRIEŽASTIS (JEI TAIKOMA)

KVAL. PATV. DOK. NR. **BONAVA** L.Zamehofo g. 5 (I a.) Vilnius LT-06332 www.bonava.lt

STATINIO PROJEKTO PAVADINIMAS  
Dauglaučiai gyvenamieji namai M. Lietuvio g. 14, Vilniaus m. statybos projektas

STATINIO NUMERIS IR PAVADINIMAS  
Sklypas

DOKUMENTO PAVADINIMAS  
Sklypo želdinių sutvarkymo planas

DOKUMENTO ŽYMUO:  
INV2001451-PP-SP\_04

UAB "Bonava Lietuva", įm.k. 305099434

STATYTOJAS IR (ARBA) UŽSAKOVAS:  
A2236 SPV Alina Urbutytė  
A2236 SPDV (SP) Alina Urbutytė  
49 ARCH SR Dėja Zelviene  
ARCH Eglė Guldikauskaitė-Raugailienė

M 1:500 0 LAPAS LAPŲ

X=29150.00 Y=25150.00



PJŪVIS B1  
1 : 200

PJŪVIS B2  
1 : 200

PJŪVIS C1  
1 : 200

PJŪVIS D1  
1 : 200

PJŪVIS A1  
1 : 200

PJŪVIS A2  
1 : 200

PJŪVIS Ak  
1 : 200

PJŪVIS D2  
1 : 200

PJŪVIS D3  
1 : 200

0	2021-07-15	Projektiniai pasiūlymai
LAIDA	IŠLEIDIMO DATA	LAIDOS STATUSAS. KEITIMO PRIEŽASTIS (JEI TAIKOMA)
KVAL. PATV. DOK. NR.	 L.Zamenhofo g. 5 (I a.) Vilnius LT-06332 www.bonava.lt	
A2236	SPV	Alina Urbutytė
A2236	SPDV (SP)	Alina Urbutytė
	ARCH	Eglė Guldikauskaitė-Raugalienė
LT	STATYTOJAS IR (ARBA) UŽSAKOVAS: UAB "Bonava Lietuva", įm.k. 305099434	
STATINIO PROJEKTO PAVADINIMAS Daugiabučiai gyvenamieji namai ir garažų paskirties pastatas M. Lietuvio g. 14, Vilniaus m. statybos projektas		LAIDA
STATINIO NUMERIS IR PAVADINIMAS Daugiabučiai gyvenamieji namai		0
DOKUMENTO PAVADINIMAS Pjūvių nužymėjimo ir atsturnų nuo sklypo ribos schema M 1:500, 1:200		LAPAS
DOKUMENTO ŽYMUO: INV2001451-PP-SP_05		LAPŲ
		1



MYKOLO LIETUVIO G. IŠKLOTINĖ  
1 : 200

**PASTABOS**

\* Absol. altitudės pagal Vilniaus miesto 3D žemėlapiu duomenis

0	2021-07-15	Projektiniai pasiūlymai	
Laida	Išleidimo data	Laidos statusas, keitimo priežastis (jei taikoma)	
KVAL. PATV. DOK. NR.	 L. Zamenhofo g. 5 (I a.) Vilnius LT-06332 www.bonava.lt		STATINIO PROJEKTO PAVADINIMAS Daugiabučiai gyvenamieji namai ir garažų paskirties pastatas M. Lietuvio g. 14, Vilniaus m. statybos projektas  STATINIO NUMERIS IR PAVADINIMAS Daugiabučiai gyvenamieji namai
A2236	SPV	Alina Urbutytė	DOKUMENTO PAVADINIMAS Mykolas Lietuvio gatvės išklotinė M 1 : 200
A2236	SPDV (SP)	Alina Urbutytė	
	ARCH	Eglė Guldikauskaitė-Raugalienė	DOKUMENTO ŽYMUO: INV2001451-PP-SP-06
LT	STATYTOJAS IR (ARBA) UŽSAKOVAS: UAB "Bonava Lietuva", įm.k. 305099434		
			LAPŲ 1

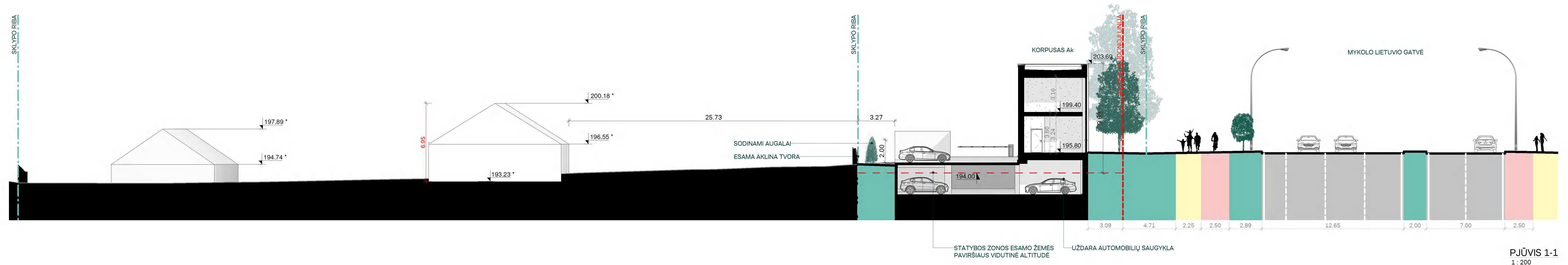

PJŪVIS 1-1  
1 : 200

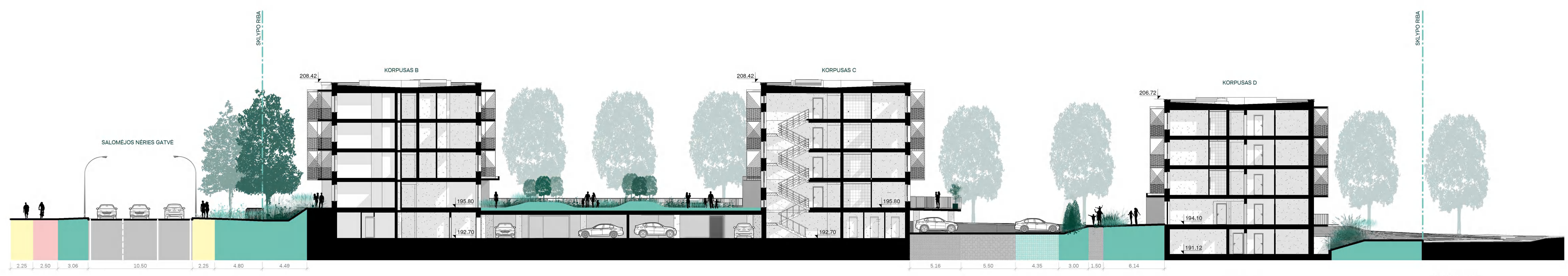

PASTABOS

\* Absol. altitudės pagal Vilniaus miesto 3D žemėlapiu duomenis

PJŪVIS 2-2  
1 : 200

0	2021-07-15	Projektiniai pasiūlymai	
LAIDA	IŠLEIDIMO DATA	LAIDOS STATUSAS, KEITIMO PRIEŽASTIS (JEI TAIKOMA)	
KVAL. PATV. DOK. NR.	 L. Zamenhofo g. 5 (1 a.) Vilnius LT-06332 www.bonava.lt	STATINIO PROJEKTO PAVADINIMAS	
A2236		SPV Alina Urbutytė	Daugiabučiai gyvenamieji namai ir garažų paskirties pastatas M. Lietuvio g. 14, Vilniaus m. statybos projektas
A2236	SPDV (SP) Alina Urbutytė	STATINIO NUMERIS IR PAVADINIMAS	
ARCH	Eglė Guldikauskaitė-Raugalėnė	Daugiabučiai gyvenamieji namai	
STATYTOJAS IR (ARBA) UŽSAKOVAS:		DOKUMENTO PAVADINIMAS	
LT	UAB "Bonava Lietuva", j.m.k. 305099434	Pjūviai 1-1, 2-2	LAIDA
		M 1 : 200	0
		DOKUMENTO ŽYMUC:	LAPAS LAPŲ
		INV2001451-PP- SP-07	1 1



PJŪVIS 3-3  
1:200



PJŪVIS 4-4  
1:200

**PASTABOS**

\* Absol. altitudės pagal Vilniaus miesto 3D žemėlapiu duomenis

0	2021-07-15	Projektiniai pasiūlymai	
LAIDA	IŠLEIDIMO DATA	LAIDOS STATUSAS. KEITIMO PRIEŽASTIS (JEI TAIKOMA)	
KVAL. PATV. DOK. NR.	 L.Zamenhofo g. 5 (I a.) Vilnius LT-06332 www.bonava.lt	STATINIO PROJEKTO PAVADINIMAS Daugiabučiai gyvenamieji namai ir garažų paskirties pastatas M. Lietuvio g. 14, Vilniaus m. statybos projektas	
		STATINIO NUMERIS IR PAVADINIMAS Daugiabučiai gyvenamieji namai	
A2236	SPV	Alina Urbutytė	DOKUMENTO PAVADINIMAS
A2236	SPDV (SP)	Alina Urbutytė	Pjūviai 3-3, 4-4
	ARCH	Eglė Guldikauskaitė-Raugalienė	M 1 : 200
LT	STATYTOJAS IR (ARBA) UŽSAKOVAS: UAB "Bonava Lietuva", j.m.k. 305099434		DOKUMENTO ŽYMUO: INV2001451-PP- SP-08
			LAPAS LAPŲ
			1 1



Topografinių darbų teritorijos išdėstymo schema

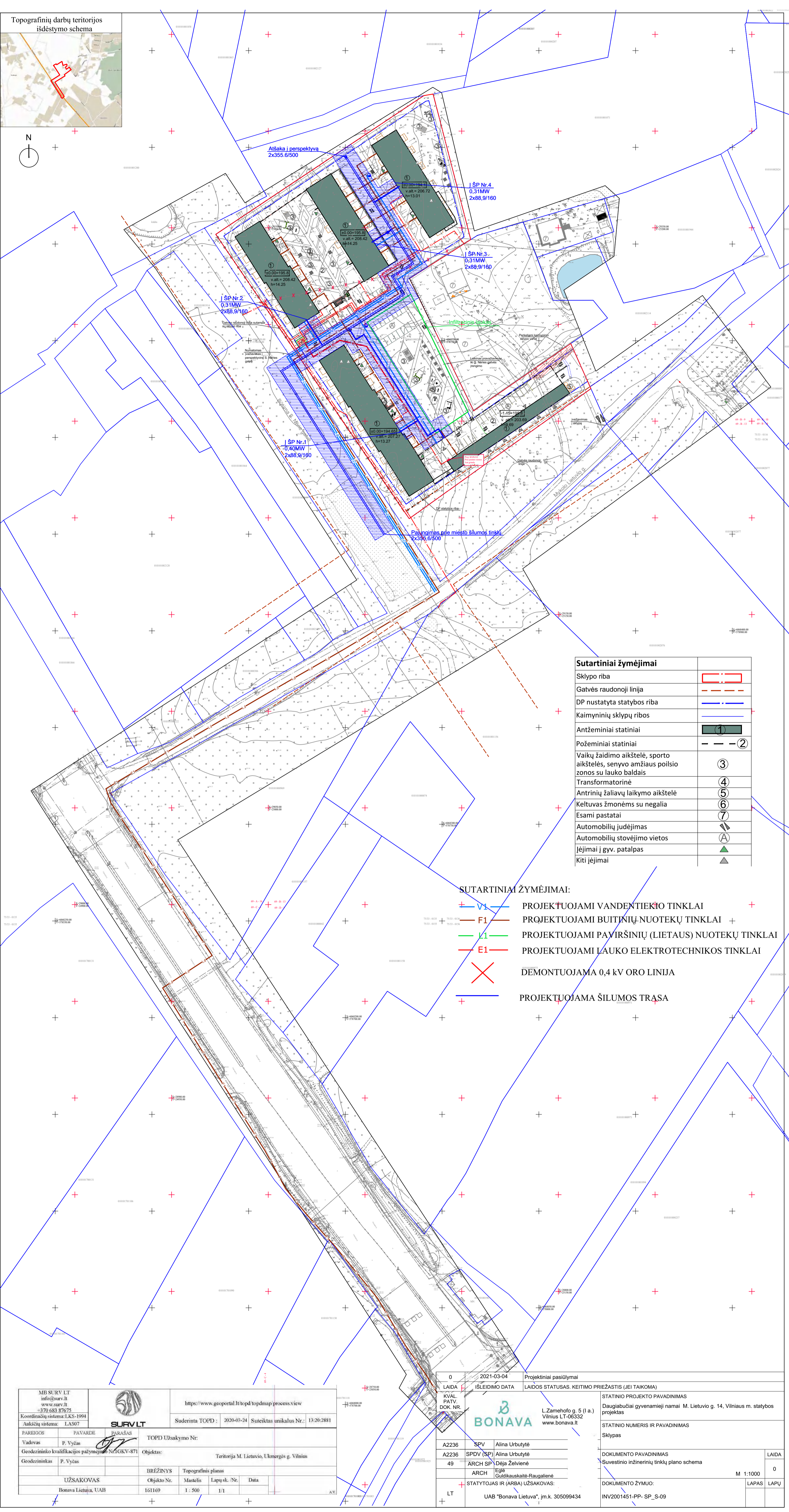
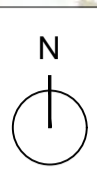

Sutartiniai žymėjimai	
Sklypo riba	
Gatvės raudonoji linija	
DP nustatyta statybos riba	
Kaimyninių sklypų ribos	
Antžeminiai statiniai	
Požeminiai statiniai	
Vaikų žaidimo aikštelė, sporto aikštelės, senyvo amžiaus poilsio zonos su lauko baldais	
Transformatorinė	
Antrinių žaliavų laikymo aikštelė	
Keltuvas žmonėms su negalia	
Esami pastatai	
Automobilių judėjimas	
Automobilių stovėjimo vietos	
Jėjimai į gyv. patalpas	
Kiti jėjimai	

SUTARTINIAI ŽYMĖJIMAI:

- PROJEKTUOJAMI VANDENTIEKIO TINKLAI
- PROJEKTUOJAMI BUITINIŲ NUOTEKŲ TINKLAI
- PROJEKTUOJAMI PAVIRŠINIŲ (LIETAUS) NUOTEKŲ TINKLAI
- PROJEKTUOJAMI LAUKO ELEKTROTECHNIKOS TINKLAI
- DEMONTUOJAMA 0,4 KV ORO LINIJA
- PROJEKTUOJAMA ŠILUMOS TRASA

MB SURV LT info@surv.lt www.surv.lt +370 683 87675		https://www.geoportal.lt/topd/topdmap/process.view	
Kordinacių sistema: LKS-1994 Aukščių sistema: LAS07		Suderinta TOPD: 2020-03-24 Suteiktas unikalus Nr.: 13:20:2881	
PAREIGOS	PAVARDE	PARAŠAS	TOPD Užsakymo Nr.:
Vadovas	P. Vyčas		
Geodezininko kvalifikacijos pažymėjimo Nr. LKGV-871	Objektas: Teritorija M. Lietuvio, Ukmergės g. Vilnius		
Geodezininkas	P. Vyčas		
UŽSAKOVAS		BREŽINYS	Topografinis planas
Bonava Lietuva, UAB		Objekto Nr. 161169	Mastelis 1:500
		Lapų sk. / Nr. 1/1	Data

0	2021-03-04	Projektiniai pasiūlymai
LAIIDA	ISLEIDIMO DATA	LAIIDOS STATUSAS. KEITIMO PRIEŽASTIS (JEI TAIKOMA)
KVAL. PATV. DOK. NR.	STATINIO PROJEKTO PAVADINIMAS Daugiabučiai gyvenamieji namai M. Lietuvio g. 14, Vilnius m. statybos projektas	
STATINIO NUMERIS IR PAVADINIMAS Sklypas		
A2236	SPV	Alina Urbutyte
A2236	SPDV (SP)	Alina Urbutyte
49	ARCH SP	Dėja Zelviene
	ARCH	Eglė Guldikauskaitė-Raugalienė
STATYTOJAS IR (ARBA) UŽSAKOVAS: UAB "Bonava Lietuva", įm.k. 305099434		
LT	STATINIO PAVADINIMAS Suvestinio inžinerinių tinklų plano schema	
DOKUMENTO ŽYMUO:		LAIIDA
INV2001451-PP- SP_S-09		0
		M 1:1000
		LAPAS LAPU

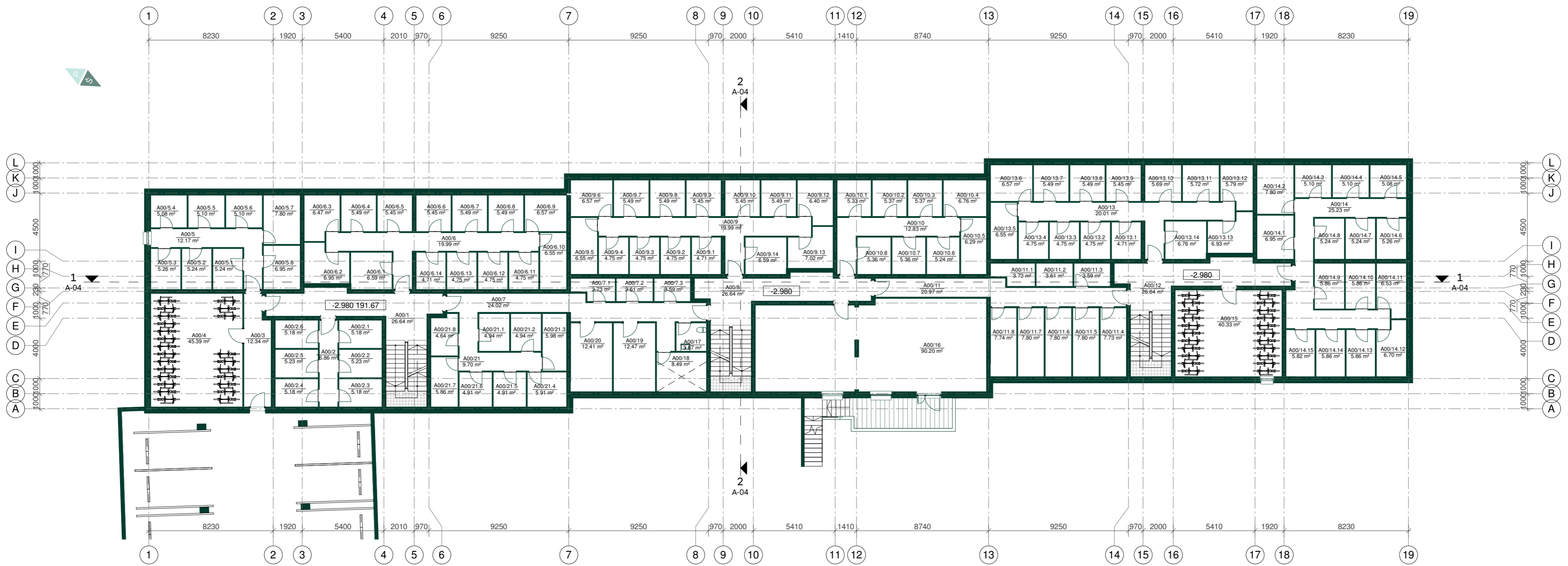

**RŪSIO PATALPŲ EKSPLIKACIJA**

Nr.	Pavadinimas	Plotas, m <sup>2</sup>
A00/1	KORIDORIUS	26.64 m <sup>2</sup>
A00/2	KORIDORIUS	6.86 m <sup>2</sup>
A00/2.1	DVIRAČIŲ SAUGYKLA	5.18 m <sup>2</sup>
A00/2.2	DVIRAČIŲ SAUGYKLA	5.23 m <sup>2</sup>
A00/2.3	DVIRAČIŲ SAUGYKLA	5.18 m <sup>2</sup>
A00/2.4	DVIRAČIŲ SAUGYKLA	5.18 m <sup>2</sup>
A00/2.5	DVIRAČIŲ SAUGYKLA	5.23 m <sup>2</sup>
A00/2.6	DVIRAČIŲ SAUGYKLA	5.18 m <sup>2</sup>
A00/3	KORIDORIUS	12.34 m <sup>2</sup>
A00/4	DVIRAČIŲ SAUGYKLA	45.39 m <sup>2</sup>
A00/5	KORIDORIUS	12.17 m <sup>2</sup>
A00/5.1	DVIRAČIŲ SAUGYKLA	5.24 m <sup>2</sup>
A00/5.2	DVIRAČIŲ SAUGYKLA	5.24 m <sup>2</sup>
A00/5.3	DVIRAČIŲ SAUGYKLA	5.26 m <sup>2</sup>
A00/5.4	DVIRAČIŲ SAUGYKLA	5.08 m <sup>2</sup>
A00/5.5	DVIRAČIŲ SAUGYKLA	5.10 m <sup>2</sup>
A00/5.6	DVIRAČIŲ SAUGYKLA	5.10 m <sup>2</sup>
A00/5.7	DVIRAČIŲ SAUGYKLA	7.80 m <sup>2</sup>
A00/5.8	DVIRAČIŲ SAUGYKLA	6.95 m <sup>2</sup>
A00/6	KORIDORIUS	19.99 m <sup>2</sup>
A00/6.1	DVIRAČIŲ SAUGYKLA	6.59 m <sup>2</sup>
A00/6.2	DVIRAČIŲ SAUGYKLA	6.95 m <sup>2</sup>
A00/6.3	DVIRAČIŲ SAUGYKLA	6.47 m <sup>2</sup>
A00/6.4	DVIRAČIŲ SAUGYKLA	5.49 m <sup>2</sup>
A00/6.5	DVIRAČIŲ SAUGYKLA	5.45 m <sup>2</sup>
A00/6.6	DVIRAČIŲ SAUGYKLA	5.45 m <sup>2</sup>
A00/6.7	DVIRAČIŲ SAUGYKLA	5.49 m <sup>2</sup>
A00/6.8	DVIRAČIŲ SAUGYKLA	5.49 m <sup>2</sup>
A00/6.9	DVIRAČIŲ SAUGYKLA	5.49 m <sup>2</sup>
A00/6.10	DVIRAČIŲ SAUGYKLA	6.55 m <sup>2</sup>
A00/6.11	VONIOS KAMBARYS	4.75 m <sup>2</sup>
A00/6.12	DVIRAČIŲ SAUGYKLA	4.75 m <sup>2</sup>
A00/6.13	DVIRAČIŲ SAUGYKLA	4.75 m <sup>2</sup>
A00/6.14	DVIRAČIŲ SAUGYKLA	4.71 m <sup>2</sup>
A00/7	KORIDORIUS	24.02 m <sup>2</sup>
A00/7.1	DVIRAČIŲ SAUGYKLA	3.73 m <sup>2</sup>

**RŪSIO PATALPŲ EKSPLIKACIJA**

Nr.	Pavadinimas	Plotas, m <sup>2</sup>
A00/7.2	DVIRAČIŲ SAUGYKLA	3.61 m <sup>2</sup>
A00/7.3	DVIRAČIŲ SAUGYKLA	3.59 m <sup>2</sup>
A00/8	KORIDORIUS	26.64 m <sup>2</sup>
A00/9	KORIDORIUS	19.99 m <sup>2</sup>
A00/9.1	DVIRAČIŲ SAUGYKLA	4.71 m <sup>2</sup>
A00/9.2	DVIRAČIŲ SAUGYKLA	4.75 m <sup>2</sup>
A00/9.3	DVIRAČIŲ SAUGYKLA	4.75 m <sup>2</sup>
A00/9.4	DVIRAČIŲ SAUGYKLA	4.75 m <sup>2</sup>
A00/9.5	DVIRAČIŲ SAUGYKLA	6.55 m <sup>2</sup>
A00/9.6	DVIRAČIŲ SAUGYKLA	6.57 m <sup>2</sup>
A00/9.7	DVIRAČIŲ SAUGYKLA	5.49 m <sup>2</sup>
A00/9.8	DVIRAČIŲ SAUGYKLA	5.49 m <sup>2</sup>
A00/9.9	DVIRAČIŲ SAUGYKLA	5.45 m <sup>2</sup>
A00/9.10	DVIRAČIŲ SAUGYKLA	5.45 m <sup>2</sup>
A00/9.11	DVIRAČIŲ SAUGYKLA	5.49 m <sup>2</sup>
A00/9.12	DVIRAČIŲ SAUGYKLA	6.40 m <sup>2</sup>
A00/9.13	DVIRAČIŲ SAUGYKLA	7.02 m <sup>2</sup>
A00/9.14	DVIRAČIŲ SAUGYKLA	6.59 m <sup>2</sup>
A00/10	KORIDORIUS	12.83 m <sup>2</sup>
A00/10.1	DVIRAČIŲ SAUGYKLA	5.33 m <sup>2</sup>
A00/10.2	DVIRAČIŲ SAUGYKLA	5.37 m <sup>2</sup>
A00/10.3	DVIRAČIŲ SAUGYKLA	5.37 m <sup>2</sup>
A00/10.4	DVIRAČIŲ SAUGYKLA	6.76 m <sup>2</sup>
A00/10.5	DVIRAČIŲ SAUGYKLA	6.29 m <sup>2</sup>
A00/10.6	DVIRAČIŲ SAUGYKLA	5.24 m <sup>2</sup>
A00/10.7	DVIRAČIŲ SAUGYKLA	5.36 m <sup>2</sup>
A00/10.8	DVIRAČIŲ SAUGYKLA	5.36 m <sup>2</sup>
A00/11	KORIDORIUS	20.97 m <sup>2</sup>
A00/11.1	DVIRAČIŲ SAUGYKLA	3.73 m <sup>2</sup>
A00/11.2	DVIRAČIŲ SAUGYKLA	3.61 m <sup>2</sup>
A00/11.3	DVIRAČIŲ SAUGYKLA	3.59 m <sup>2</sup>
A00/11.4	DVIRAČIŲ SAUGYKLA	7.73 m <sup>2</sup>
A00/11.5	DVIRAČIŲ SAUGYKLA	7.80 m <sup>2</sup>
A00/11.6	DVIRAČIŲ SAUGYKLA	7.80 m <sup>2</sup>
A00/11.7	DVIRAČIŲ SAUGYKLA	7.80 m <sup>2</sup>
A00/11.8	DVIRAČIŲ SAUGYKLA	7.74 m <sup>2</sup>

**RŪSIO PATALPŲ EKSPLIKACIJA**

Nr.	Pavadinimas	Plotas, m <sup>2</sup>
A00/12	KORIDORIUS	26.64 m <sup>2</sup>
A00/13	KORIDORIUS	20.01 m <sup>2</sup>
A00/13.1	DVIRAČIŲ SAUGYKLA	4.71 m <sup>2</sup>
A00/13.2	DVIRAČIŲ SAUGYKLA	4.75 m <sup>2</sup>
A00/13.3	DVIRAČIŲ SAUGYKLA	4.71 m <sup>2</sup>
A00/13.4	DVIRAČIŲ SAUGYKLA	4.75 m <sup>2</sup>
A00/13.5	DVIRAČIŲ SAUGYKLA	6.55 m <sup>2</sup>
A00/13.6	DVIRAČIŲ SAUGYKLA	6.57 m <sup>2</sup>
A00/13.7	DVIRAČIŲ SAUGYKLA	5.49 m <sup>2</sup>
A00/13.8	DVIRAČIŲ SAUGYKLA	5.49 m <sup>2</sup>
A00/13.9	DVIRAČIŲ SAUGYKLA	5.45 m <sup>2</sup>
A00/13.10	DVIRAČIŲ SAUGYKLA	5.69 m <sup>2</sup>
A00/13.11	DVIRAČIŲ SAUGYKLA	5.72 m <sup>2</sup>
A00/13.12	DVIRAČIŲ SAUGYKLA	5.79 m <sup>2</sup>
A00/13.13	DVIRAČIŲ SAUGYKLA	6.93 m <sup>2</sup>
A00/13.14	DVIRAČIŲ SAUGYKLA	6.76 m <sup>2</sup>
A00/14	KORIDORIUS	25.23 m <sup>2</sup>
A00/14.1	DVIRAČIŲ SAUGYKLA	6.95 m <sup>2</sup>
A00/14.2	DVIRAČIŲ SAUGYKLA	7.80 m <sup>2</sup>
A00/14.3	DVIRAČIŲ SAUGYKLA	5.10 m <sup>2</sup>
A00/14.4	DVIRAČIŲ SAUGYKLA	5.10 m <sup>2</sup>
A00/14.5	DVIRAČIŲ SAUGYKLA	5.08 m <sup>2</sup>
A00/14.6	DVIRAČIŲ SAUGYKLA	5.26 m <sup>2</sup>
A00/14.7	DVIRAČIŲ SAUGYKLA	5.24 m <sup>2</sup>
A00/14.8	DVIRAČIŲ SAUGYKLA	5.24 m <sup>2</sup>
A00/14.9	DVIRAČIŲ SAUGYKLA	5.86 m <sup>2</sup>
A00/14.10	DVIRAČIŲ SAUGYKLA	5.86 m <sup>2</sup>
A00/14.11	DVIRAČIŲ SAUGYKLA	6.53 m <sup>2</sup>
A00/14.12	DVIRAČIŲ SAUGYKLA	6.70 m <sup>2</sup>
A00/14.13	DVIRAČIŲ SAUGYKLA	5.86 m <sup>2</sup>
A00/14.14	DVIRAČIŲ SAUGYKLA	5.86 m <sup>2</sup>
A00/14.15	DVIRAČIŲ SAUGYKLA	5.82 m <sup>2</sup>
A00/15	DVIRAČIŲ SAUGYKLA	40.33 m <sup>2</sup>
A00/16	DVIRAČIŲ SAUGYKLA	90.20 m <sup>2</sup>
A00/17	VALYTOJOS PATALPA	3.67 m <sup>2</sup>
A00/18	EL. SKYDINĖ	8.49 m <sup>2</sup>

**RŪSIO PATALPŲ EKSPLIKACIJA**

Nr.	Pavadinimas	Plotas, m <sup>2</sup>
A00/19	VAM	12.47 m <sup>2</sup>
A00/20	DUJINĖ KATILINĖ	12.41 m <sup>2</sup>
A00/21	KORIDORIUS	9.70 m <sup>2</sup>
A00/21.1	DVIRAČIŲ SAUGYKLA	4.94 m <sup>2</sup>
A00/21.2	DVIRAČIŲ SAUGYKLA	4.94 m <sup>2</sup>
A00/21.3	DVIRAČIŲ SAUGYKLA	5.98 m <sup>2</sup>
A00/21.4	DVIRAČIŲ SAUGYKLA	5.91 m <sup>2</sup>
A00/21.5	DVIRAČIŲ SAUGYKLA	4.91 m <sup>2</sup>
A00/21.6	DVIRAČIŲ SAUGYKLA	4.91 m <sup>2</sup>
A00/21.7	DVIRAČIŲ SAUGYKLA	5.86 m <sup>2</sup>
A00/21.8	DVIRAČIŲ SAUGYKLA	4.64 m <sup>2</sup>
Bendras plotas:		1028.39 m <sup>2</sup>

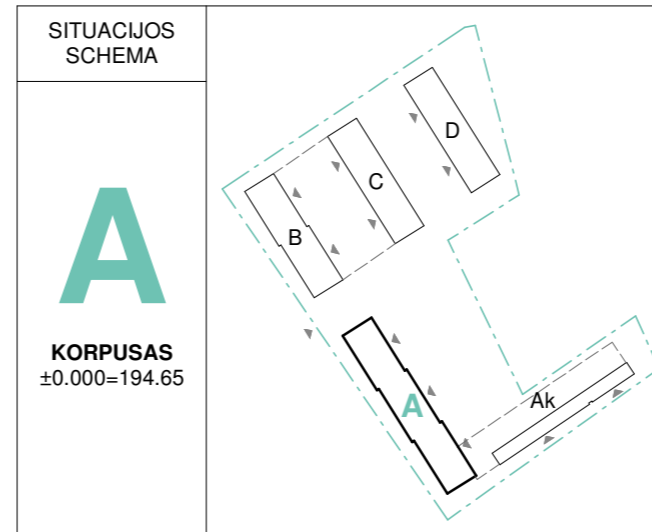

0	2021-07-15	Projektiniai pasiūlymai
LAIDA	IŠLEIDIMO DATA	LAIDOS STATUSAS. KEITIMO PRIEŽASTIS (JEI TAIKOMA)
KVAL. PATV. DOK. NR.	 L.Zamenhofo g. 5 (I a.) Vilnius LT-06332 www.bonava.lt	
A2236	SPV	Alina Urbutytė
A2236	SPDV (SA)	Alina Urbutytė
	ARCH	Eglė Guldikauskaitė-Raugalienė
LT	STATYTOJAS IR (ARBA) UŽSAKOVAS: UAB "Bonava Lietuva", įm.k. 305099434	
STATINIO PROJEKTO PAVADINIMAS		LAIDA
Daugiabučiai gyvenamieji namai ir garažų paskirties pastatas M. Lietuvio g. 14, Vilniaus m. statybos projektas		0
STATINIO NUMERIS IR PAVADINIMAS		LAPAS
Daugiabutis gyvenamasis namas Korpusas A		LAPŲ
DOKUMENTO PAVADINIMAS		
Rūšio planas		
M 1 : 200		
DOKUMENTO ŽYMUO:		
INV2001451-PP-SA_A-00		1 1

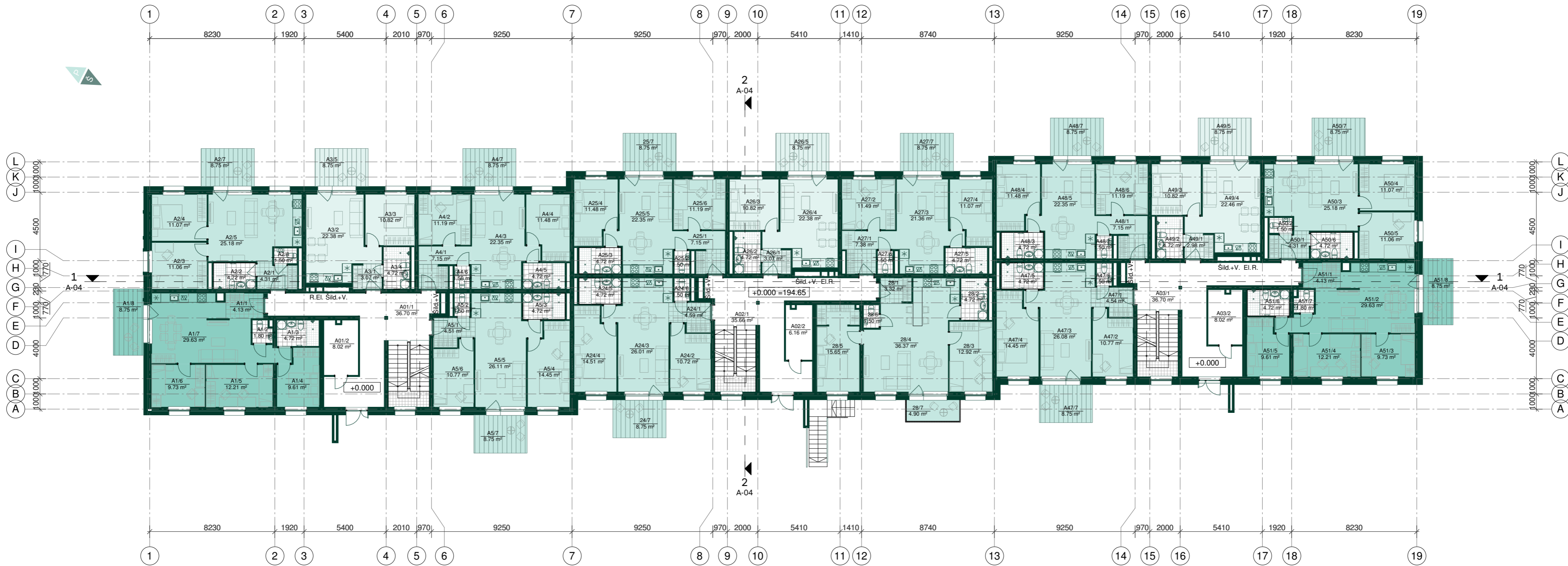

- BUTŲ TIPAI**
- 2 kambarių
  - 3 kambarių
  - 4 kambarių

**\_1 AUKŠTO PATALPŲ EKSPLIKACIJA**

Nr.	Pavadinimas	Plotas, m <sup>2</sup>
A1		
A1/1	HOLAS	4.13 m <sup>2</sup>
A1/2	SAN. MAZGAS	1.80 m <sup>2</sup>
A1/3	VONIOS KAMBARYS	4.72 m <sup>2</sup>
A1/4	MIEGAMASIS 1	9.61 m <sup>2</sup>
A1/5	VONIOS KAMBARYS 2	12.21 m <sup>2</sup>
A1/6	MIEGAMASIS 3	9.73 m <sup>2</sup>
A1/7	SVETAINĖ SU VIRTUVE	29.63 m <sup>2</sup>
		71.83 m <sup>2</sup>
A2		
A2/1	HOLAS	4.31 m <sup>2</sup>
A2/2	VONIOS KAMBARYS	4.72 m <sup>2</sup>
A2/3	MIEGAMASIS 1	11.06 m <sup>2</sup>
A2/4	MIEGAMASIS 2	11.07 m <sup>2</sup>
A2/5	SVETAINĖ SU VIRTUVE	25.18 m <sup>2</sup>
A2/6	SAN. MAZGAS	1.50 m <sup>2</sup>
		57.83 m <sup>2</sup>
A3		
A3/1	HOLAS	3.07 m <sup>2</sup>
A3/2	SVETAINĖ SU VIRTUVE	22.38 m <sup>2</sup>
A3/3	MIEGAMASIS	10.82 m <sup>2</sup>
A3/4	VONIOS KAMBARYS	4.72 m <sup>2</sup>
		40.99 m <sup>2</sup>
A4		
A4/1	HOLAS	7.15 m <sup>2</sup>
A4/2	MIEGAMASIS 1	11.19 m <sup>2</sup>
A4/3	SVETAINĖ SU VIRTUVE	22.35 m <sup>2</sup>
A4/4	MIEGAMASIS 2	11.48 m <sup>2</sup>
A4/5	VONIOS KAMBARYS	4.72 m <sup>2</sup>
A4/6	SAN. MAZGAS	1.50 m <sup>2</sup>
		58.38 m <sup>2</sup>
A5		
A5/1	HOLAS	4.51 m <sup>2</sup>
A5/2	SAN. MAZGAS	1.50 m <sup>2</sup>
A5/3	VONIOS KAMBARYS	4.72 m <sup>2</sup>
A5/4	MIEGAMASIS 1	14.45 m <sup>2</sup>
A5/5	SVETAINĖ SU VIRTUVE	26.11 m <sup>2</sup>
A5/6	MIEGAMASIS 2	10.77 m <sup>2</sup>
		62.05 m <sup>2</sup>

**\_1 AUKŠTO PATALPŲ EKSPLIKACIJA**

Nr.	Pavadinimas	Plotas, m <sup>2</sup>
A24		
A24/1	HOLAS	4.59 m <sup>2</sup>
A24/2	MIEGAMASIS 1	10.72 m <sup>2</sup>
A24/3	SVETAINĖ SU VIRTUVE	26.01 m <sup>2</sup>
A24/4	MIEGAMASIS 2	14.51 m <sup>2</sup>
A24/5	VONIOS KAMBARYS	4.72 m <sup>2</sup>
A24/6	SAN. MAZGAS	1.50 m <sup>2</sup>
		62.05 m <sup>2</sup>
A25		
A25/1	HOLAS	7.15 m <sup>2</sup>
A25/2	SAN. MAZGAS	1.50 m <sup>2</sup>
A25/3	VONIOS KAMBARYS	4.72 m <sup>2</sup>
A25/4	MIEGAMASIS 1	11.48 m <sup>2</sup>
A25/5	SVETAINĖ SU VIRTUVE	22.35 m <sup>2</sup>
A25/6	MIEGAMASIS 2	11.19 m <sup>2</sup>
		58.38 m <sup>2</sup>
A26		
A26/1	HOLAS	3.07 m <sup>2</sup>
A26/2	VONIOS KAMBARYS	4.72 m <sup>2</sup>
A26/3	MIEGAMASIS 1	10.82 m <sup>2</sup>
A26/4	SVETAINĖ SU VIRTUVE	22.38 m <sup>2</sup>
		40.99 m <sup>2</sup>
A27		
A27/1	HOLAS	7.38 m <sup>2</sup>
A27/2	MIEGAMASIS 1	11.49 m <sup>2</sup>
A27/3	SVETAINĖ SU VIRTUVE	21.36 m <sup>2</sup>
A27/4	MIEGAMASIS 1	11.07 m <sup>2</sup>
A27/5	VONIOS KAMBARYS	4.72 m <sup>2</sup>
A27/6	SAN. MAZGAS	1.50 m <sup>2</sup>
		57.51 m <sup>2</sup>
A28		
28/1	HOLAS	3.32 m <sup>2</sup>
28/2	VONIOS KAMBARYS	4.72 m <sup>2</sup>
28/3	MIEGAMASIS 1	12.92 m <sup>2</sup>
28/4	SVETAINĖ SU VIRTUVE	36.37 m <sup>2</sup>
28/5	MIEGAMASIS 2	15.65 m <sup>2</sup>
28/6	SAN. MAZGAS	1.50 m <sup>2</sup>
		74.48 m <sup>2</sup>

**\_1 AUKŠTO PATALPŲ EKSPLIKACIJA**

Nr.	Pavadinimas	Plotas, m <sup>2</sup>
A47		
A47/1	HOLAS	4.54 m <sup>2</sup>
A47/2	MIEGAMASIS 1	10.77 m <sup>2</sup>
A47/3	SVETAINĖ SU VIRTUVE	26.08 m <sup>2</sup>
A47/4	MIEGAMASIS 2	14.45 m <sup>2</sup>
A47/5	VONIOS KAMBARYS	4.72 m <sup>2</sup>
A47/6	SAN. MAZGAS	1.50 m <sup>2</sup>
		62.05 m <sup>2</sup>
A48		
A48/1	HOLAS	7.15 m <sup>2</sup>
A48/2	SAN. MAZGAS	1.50 m <sup>2</sup>
A48/3	VONIOS KAMBARYS	4.72 m <sup>2</sup>
A48/4	MIEGAMASIS 1	11.48 m <sup>2</sup>
A48/5	SVETAINĖ SU VIRTUVE	22.35 m <sup>2</sup>
A48/6	MIEGAMASIS 2	11.19 m <sup>2</sup>
		58.38 m <sup>2</sup>
A49		
A49/1	HOLAS	2.98 m <sup>2</sup>
A49/2	VONIOS KAMBARYS	4.72 m <sup>2</sup>
A49/3	MIEGAMASIS 1	10.82 m <sup>2</sup>
A49/4	SVETAINĖ SU VIRTUVE	22.46 m <sup>2</sup>
		40.99 m <sup>2</sup>
A50		
A50/1	HOLAS	4.31 m <sup>2</sup>
A50/2	SAN. MAZGAS	1.50 m <sup>2</sup>
A50/3	SVETAINĖ SU VIRTUVE	25.18 m <sup>2</sup>
A50/4	MIEGAMASIS 1	11.07 m <sup>2</sup>
A50/5	MIEGAMASIS 2	11.06 m <sup>2</sup>
A50/6	VONIOS KAMBARYS	4.72 m <sup>2</sup>
		57.83 m <sup>2</sup>

**\_1 AUKŠTO PATALPŲ EKSPLIKACIJA**

Nr.	Pavadinimas	Plotas, m <sup>2</sup>
A51		
A51/1	HOLAS	4.13 m <sup>2</sup>
A51/2	SVETAINĖ SU VIRTUVE	29.63 m <sup>2</sup>
A51/3	MIEGAMASIS 1	9.73 m <sup>2</sup>
A51/4	MIEGAMASIS 2	12.21 m <sup>2</sup>
A51/5	MIEGAMASIS 3	9.61 m <sup>2</sup>
A51/6	VONIOS KAMBARYS	4.72 m <sup>2</sup>
A51/7	SAN. MAZGAS	1.80 m <sup>2</sup>
		71.83 m <sup>2</sup>
	Bendras butų plotas	875.59 m <sup>2</sup>
A01/1	KORIDORIUS	36.70 m <sup>2</sup>
A01/2	VEŽIMĖLIŲ PATALPA	8.02 m <sup>2</sup>
A02/1	KORIDORIUS	35.66 m <sup>2</sup>
A02/2	VEŽIMĖLIŲ PATALPA	6.16 m <sup>2</sup>
A03/1	KORIDORIUS	36.70 m <sup>2</sup>
A03/2	VEŽIMĖLIŲ PATALPA	8.02 m <sup>2</sup>
		131.27 m <sup>2</sup>
	Pagalbinis plotas	131.27 m <sup>2</sup>
	Bendras plotas:	1006.87 m <sup>2</sup>

<p><b>SITUACIJOS SCHEMA</b></p> <p><b>A</b></p> <p>KORPUSAS ±0.000=194.65</p>	0	2021-07-15	Projektiniai pasiūlymai
	LAIDA	IŠLEIDIMO DATA	LAIDOS STATUSAS. KEITIMO PRIEŽASTIS (JEI TAIKOMA)
	KVAL. PATV. DOK. NR.	<p>L.Zamenhofo g. 5 (I a.) Vilnius LT-06332 www.bonava.lt</p>	
	LT	STATYTOJAS IR (ARBA) UŽSAKOVAS: UAB "Bonava Lietuva", įm.k. 305099434	
A2236	SPV	Alina Urbutytė	STATINIO PROJEKTO PAVADINIMAS Daugiabučiai gyvenamieji namai ir garažų paskirties pastatas M. Lietuvio g. 14, Vilniaus m. statybos projektas
A2236	SPDV (SA)	Alina Urbutytė	
	ARCH	Eglė Guldikauskaitė-Raugalienė	STATINIO NUMERIS IR PAVADINIMAS Daugiabutis gyvenamasis namas Korpusas A
	DOKUMENTO PAVADINIMAS 1 aukšto planas M 1 : 200		LAIDA 0
	DOKUMENTO ŽYMUO: INV2001451-PP-SA_A-01		LAPAS LAPŲ 1 1

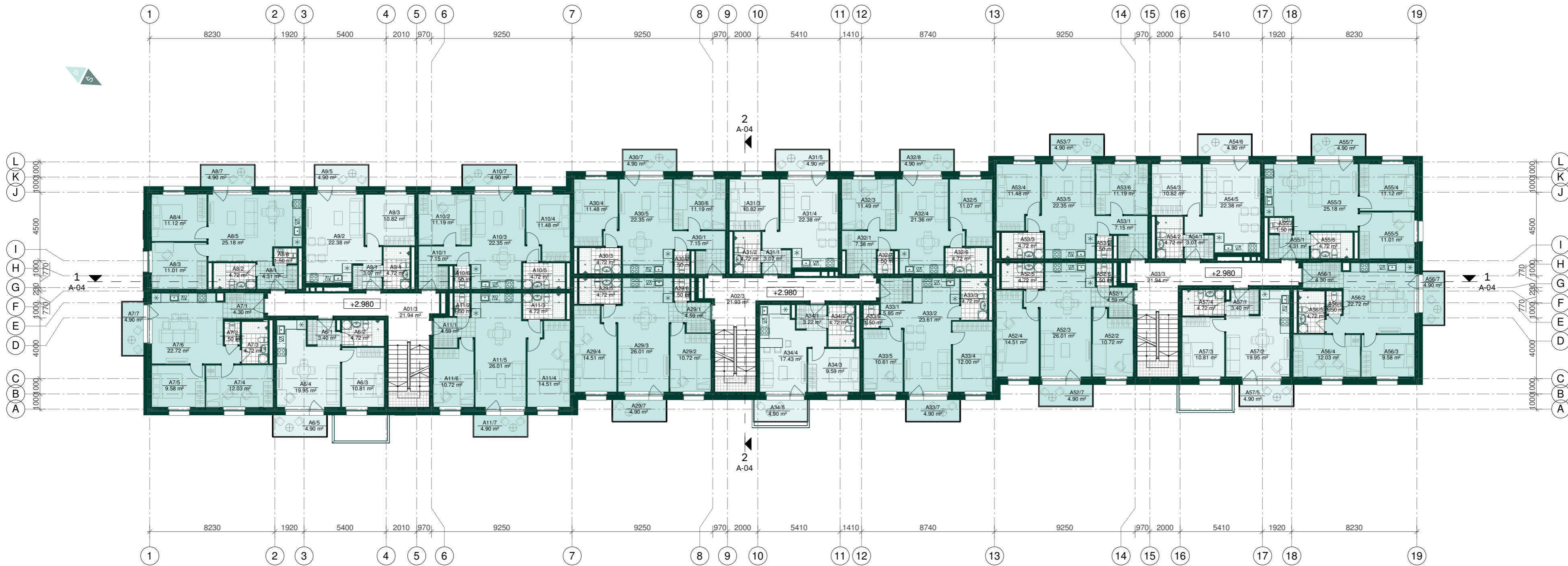

**BUTŲ TIPAI**

- 2 kambarių
- 3 kambarių

**2 AUKŠTO PATALPŲ EKSPLIKACIJA**

Nr.	Pavadinimas	Plotas, m <sup>2</sup>
A6		
A6/1	HOLAS	3.40 m <sup>2</sup>
A6/2	VONIOS KAMBARYS	4.72 m <sup>2</sup>
A6/3	MIEGAMASIS 1	10.81 m <sup>2</sup>
A6/4	SVETAINĖ SU VIRTUVE	19.95 m <sup>2</sup>
		38.88 m <sup>2</sup>
A7		
A7/1	HOLAS	4.30 m <sup>2</sup>
A7/2	SAN. MAZGAS	1.50 m <sup>2</sup>
A7/3	VONIOS KAMBARYS	4.72 m <sup>2</sup>
A7/4	MIEGAMASIS 1	12.03 m <sup>2</sup>
A7/5	MIEGAMASIS 2	9.58 m <sup>2</sup>
A7/6	SVETAINĖ SU VIRTUVE	22.72 m <sup>2</sup>
		54.85 m <sup>2</sup>
A8		
A8/1	HOLAS	4.31 m <sup>2</sup>
A8/2	VONIOS KAMBARYS	4.72 m <sup>2</sup>
A8/3	MIEGAMASIS 1	11.01 m <sup>2</sup>
A8/4	MIEGAMASIS 2	11.12 m <sup>2</sup>
A8/5	SVETAINĖ SU VIRTUVE	25.18 m <sup>2</sup>
A8/6	SAN. MAZGAS	1.50 m <sup>2</sup>
		57.83 m <sup>2</sup>
A9		
A9/1	HOLAS	3.07 m <sup>2</sup>
A9/2	SVETAINĖ SU VIRTUVE	22.38 m <sup>2</sup>
A9/3	MIEGAMASIS	10.82 m <sup>2</sup>
A9/4	VONIOS KAMBARYS	4.72 m <sup>2</sup>
		40.99 m <sup>2</sup>
A10		
A10/1	HOLAS	7.15 m <sup>2</sup>
A10/2	MIEGAMASIS 1	11.19 m <sup>2</sup>
A10/3	SVETAINĖ SU VIRTUVE	22.35 m <sup>2</sup>
A10/4	MIEGAMASIS 2	11.48 m <sup>2</sup>
A10/5	VONIOS KAMBARYS	4.72 m <sup>2</sup>
A10/6	SAN. MAZGAS	1.50 m <sup>2</sup>
		58.38 m <sup>2</sup>

**2 AUKŠTO PATALPŲ EKSPLIKACIJA**

Nr.	Pavadinimas	Plotas, m <sup>2</sup>
A11		
A11/1	HOLAS	4.59 m <sup>2</sup>
A11/2	SAN. MAZGAS	1.50 m <sup>2</sup>
A11/3	VONIOS KAMBARYS	4.72 m <sup>2</sup>
A11/4	MIEGAMASIS 1	14.51 m <sup>2</sup>
A11/5	SVETAINĖ SU VIRTUVE	26.01 m <sup>2</sup>
A11/6	MIEGAMASIS 2	10.72 m <sup>2</sup>
		62.05 m <sup>2</sup>
A29		
A29/1	HOLAS	4.59 m <sup>2</sup>
A29/2	MIEGAMASIS 1	10.72 m <sup>2</sup>
A29/3	SVETAINĖ SU VIRTUVE	26.01 m <sup>2</sup>
A29/4	MIEGAMASIS 2	14.51 m <sup>2</sup>
A29/5	VONIOS KAMBARYS	4.72 m <sup>2</sup>
A29/6	SAN. MAZGAS	1.50 m <sup>2</sup>
		62.05 m <sup>2</sup>
A30		
A30/1	HOLAS	7.15 m <sup>2</sup>
A30/2	SAN. MAZGAS	1.50 m <sup>2</sup>
A30/3	VONIOS KAMBARYS	4.72 m <sup>2</sup>
A30/4	MIEGAMASIS 1	11.48 m <sup>2</sup>
A30/5	SVETAINĖ SU VIRTUVE	22.35 m <sup>2</sup>
A30/6	MIEGAMASIS 2	11.19 m <sup>2</sup>
		58.38 m <sup>2</sup>
A31		
A31/1	HOLAS	3.07 m <sup>2</sup>
A31/2	VONIOS KAMBARYS	4.72 m <sup>2</sup>
A31/3	MIEGAMASIS	10.82 m <sup>2</sup>
A31/4	SVETAINĖ SU VIRTUVE	22.38 m <sup>2</sup>
		40.99 m <sup>2</sup>
A32		
A32/1	HOLAS	7.38 m <sup>2</sup>
A32/3	MIEGAMASIS 1	11.49 m <sup>2</sup>
A32/4	SVETAINĖ SU VIRTUVE	21.36 m <sup>2</sup>
A32/5	MIEGAMASIS 1	11.07 m <sup>2</sup>
A32/6	VONIOS KAMBARYS	4.72 m <sup>2</sup>
A32/7	SAN. MAZGAS	1.50 m <sup>2</sup>
		57.51 m <sup>2</sup>

**2 AUKŠTO PATALPŲ EKSPLIKACIJA**

Nr.	Pavadinimas	Plotas, m <sup>2</sup>
A33		
A33/1	HOLAS	5.85 m <sup>2</sup>
A33/2	SVETAINĖ SU VIRTUVE	23.61 m <sup>2</sup>
A33/3	VONIOS KAMBARYS	4.72 m <sup>2</sup>
A33/4	MIEGAMASIS 1	12.00 m <sup>2</sup>
A33/5	MIEGAMASIS 2	10.61 m <sup>2</sup>
A33/6	SAN. MAZGAS	1.50 m <sup>2</sup>
		58.29 m <sup>2</sup>
A34		
A34/1	HOLAS	3.22 m <sup>2</sup>
A34/2	VONIOS KAMBARYS	4.72 m <sup>2</sup>
A34/3	MIEGAMASIS	9.59 m <sup>2</sup>
A34/4	SVETAINĖ SU VIRTUVE	17.43 m <sup>2</sup>
		34.96 m <sup>2</sup>
A52		
A52/1	HOLAS	4.59 m <sup>2</sup>
A52/2	MIEGAMASIS 1	10.72 m <sup>2</sup>
A52/3	SVETAINĖ SU VIRTUVE	26.01 m <sup>2</sup>
A52/4	MIEGAMASIS 2	14.51 m <sup>2</sup>
A52/5	VONIOS KAMBARYS	4.72 m <sup>2</sup>
A52/6	SAN. MAZGAS	1.50 m <sup>2</sup>
		62.05 m <sup>2</sup>
A53		
A53/1	HOLAS	7.15 m <sup>2</sup>
A53/2	SAN. MAZGAS	1.50 m <sup>2</sup>
A53/3	VONIOS KAMBARYS	4.72 m <sup>2</sup>
A53/4	MIEGAMASIS 1	11.48 m <sup>2</sup>
A53/5	SVETAINĖ SU VIRTUVE	22.35 m <sup>2</sup>
A53/6	MIEGAMASIS 2	11.19 m <sup>2</sup>
		58.38 m <sup>2</sup>
A54		
A54/1	HOLAS	3.07 m <sup>2</sup>
A54/2	VONIOS KAMBARYS	4.72 m <sup>2</sup>
A54/3	MIEGAMASIS	10.82 m <sup>2</sup>
A54/5	SVETAINĖ SU VIRTUVE	22.38 m <sup>2</sup>
		40.99 m <sup>2</sup>

**2 AUKŠTO PATALPŲ EKSPLIKACIJA**

Nr.	Pavadinimas	Plotas, m <sup>2</sup>
A55		
A55/1	HOLAS	4.31 m <sup>2</sup>
A55/2	SAN. MAZGAS	1.50 m <sup>2</sup>
A55/3	SVETAINĖ SU VIRTUVE	25.18 m <sup>2</sup>
A55/4	MIEGAMASIS 1	11.12 m <sup>2</sup>
A55/5	MIEGAMASIS 2	11.01 m <sup>2</sup>
A55/6	VONIOS KAMBARYS	4.72 m <sup>2</sup>
		57.83 m <sup>2</sup>
A56		
A56/1	HOLAS	4.30 m <sup>2</sup>
A56/2	SVETAINĖ SU VIRTUVE	22.72 m <sup>2</sup>
A56/3	MIEGAMASIS 1	9.58 m <sup>2</sup>
A56/4	MIEGAMASIS 2	12.03 m <sup>2</sup>
A56/5	VONIOS KAMBARYS	4.72 m <sup>2</sup>
A56/6	SAN. MAZGAS	1.50 m <sup>2</sup>
		54.85 m <sup>2</sup>

**2 AUKŠTO PATALPŲ EKSPLIKACIJA**

Nr.	Pavadinimas	Plotas, m <sup>2</sup>
A57		
A57/1	HOLAS	3.40 m <sup>2</sup>
A57/2	SVETAINĖ SU VIRTUVE	19.95 m <sup>2</sup>
A57/3	MIEGAMASIS	10.81 m <sup>2</sup>
A57/4	VONIOS KAMBARYS	4.72 m <sup>2</sup>
		38.88 m <sup>2</sup>
	Bendras butų plotas	938.17 m <sup>2</sup>
A01/3	KORIDORIUS	21.94 m <sup>2</sup>
A02/3	KORIDORIUS	21.93 m <sup>2</sup>
A03/3	KORIDORIUS	21.94 m <sup>2</sup>
		65.82 m <sup>2</sup>
	Pagalbinis plotas	65.82 m <sup>2</sup>
	Bendras plotas:	1003.99 m <sup>2</sup>

<p><b>SITUACIJOS SCHEMA</b></p> <p><b>A</b></p> <p>KORPUSAS ±0.000-194.65</p>	0	2021-07-15	Projektiniai pasiūlymai
	LAIDA	IŠLEIDIMO DATA	LAIDOS STATUSAS. KEITIMO PRIEŽASTIS (JEI TAIKOMA)
	KVAL. PATV. DOK. NR.	<p>L. Zamenhofo g. 5 (I a.) Vilnius LT-06332 www.bonava.lt</p>	
	A2236	SPV	Alina Urbutytė
A2236	SPDV (SA)	Alina Urbutytė	STATINIO NUMERIS IR PAVADINIMAS Daugiabutis gyvenamasis namas Korpusas A
	ARCH	Eglė Guldikauskaitė-Raugalienė	DOKUMENTO PAVADINIMAS 2 (tipinio) aukšto planas M 1 : 200
LT	STATYTOJAS IR (ARBA) UŽSAKOVAS: UAB "Bonava Lietuva", įm.k. 305099434		DOKUMENTO ŽYMUO: INV2001451-PP-SA_A-02
			LAPAS LAPŲ 1 1



FASADAS TARP AŠIŲ 1-19  
1 : 200



FASADAS TARP AŠIŲ 19-1  
1 : 200

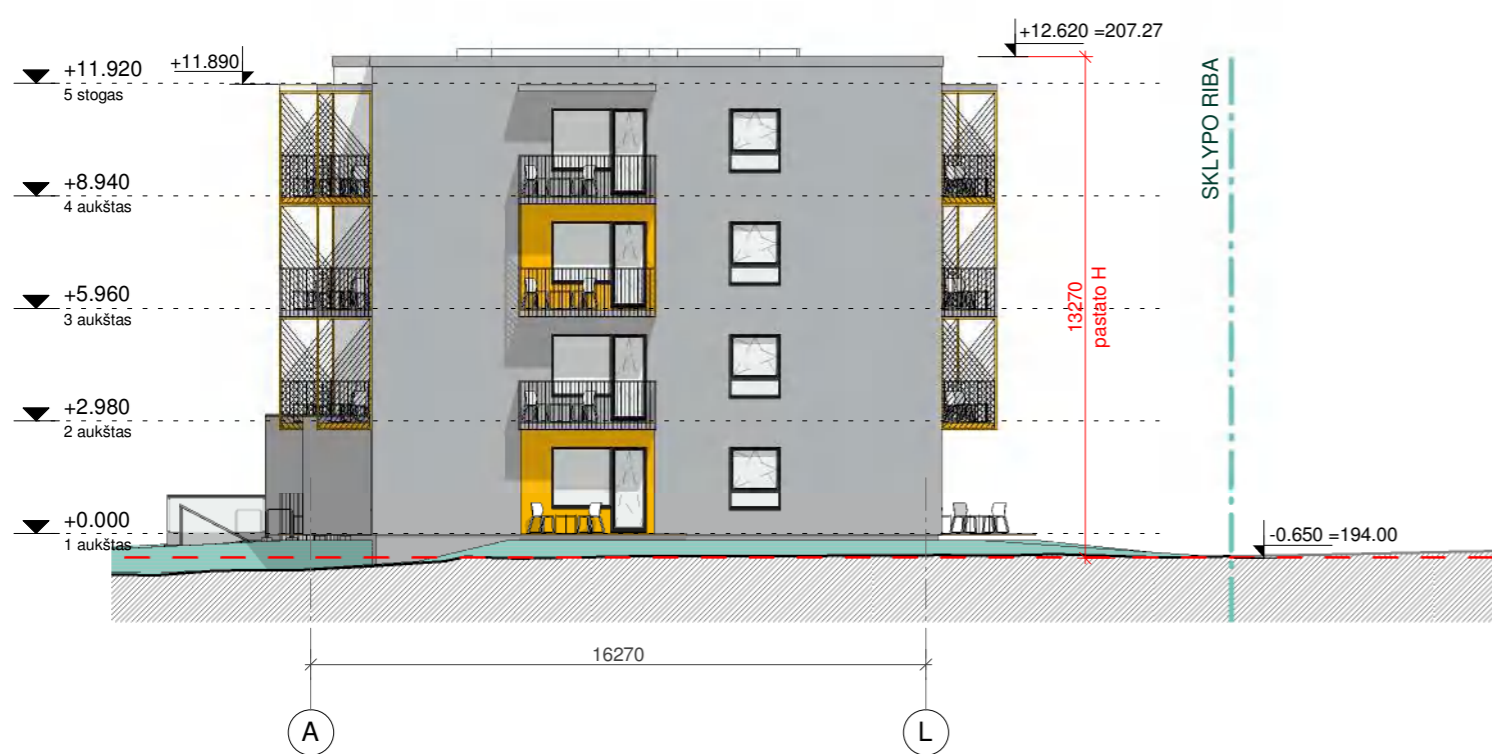

FASADAS TARP AŠIŲ A-L  
1 : 200

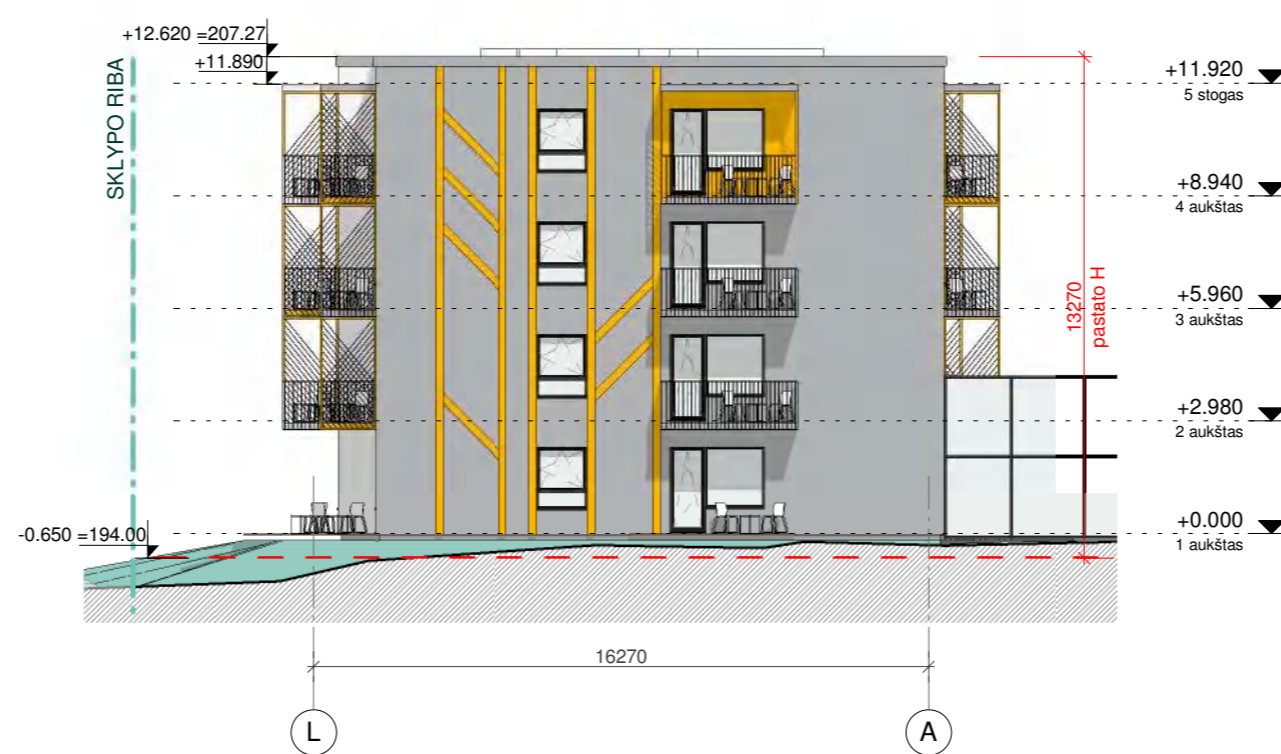

FASADAS TARP AŠIŲ L-A  
1 : 200

FASADŲ APDAILOS SUTARTINIAI ŽYMĖJIMAI

Nr.	Žymėjimas	Medžiagos pavadinimas	Spalva
1		FASADINIS TINKAS	Balta
2		FASADINIS TINKAS	Pilka
3		FASADINIS TINKAS	RAL 1023

0	2021-07-15	Projektiniai pasiūlymai		
LAIDA	IŠLEIDIMO DATA	LAIDOS STATUSAS. KEITIMO PRIEŽASTIS (JEI TAIKOMA)		
KVAL. PATV. DOK. NR.	 L. Zamenhofo g. 5 (I a.) Vilnius LT-06332 www.bonava.lt		STATINIO PROJEKTO PAVADINIMAS Daugiabučiai gyvenamieji namai ir garažų paskirties pastatas M. Lietuvio g. 14, Vilniaus m. statybos projektas  STATINIO NUMERIS IR PAVADINIMAS Daugiabutis gyvenamasis namas Korpusas A	
A2236	SPV	Alina Urbutytė	DOKUMENTO PAVADINIMAS Fasada tarp ašių 1-19, 19-1, A-L, L-A. M 1:200  DOKUMENTO ŽYMUO: INV2001451-PP-SA_A-03	
A2236	SPDV (SA)	Alina Urbutytė		
	ARCH	Eglė Guklikauskaitė-Raugalienė		
LT	STATYTOJAS IR (ARBA) UŽSAKOVAS: UAB "Bonava Lietuva", įm.k. 305099434		DOKUMENTO ŽYMUO: INV2001451-PP-SA_A-03	
			LAPAS	LAPŲ
			1	1



PJŪVIS 1-1  
1 : 200

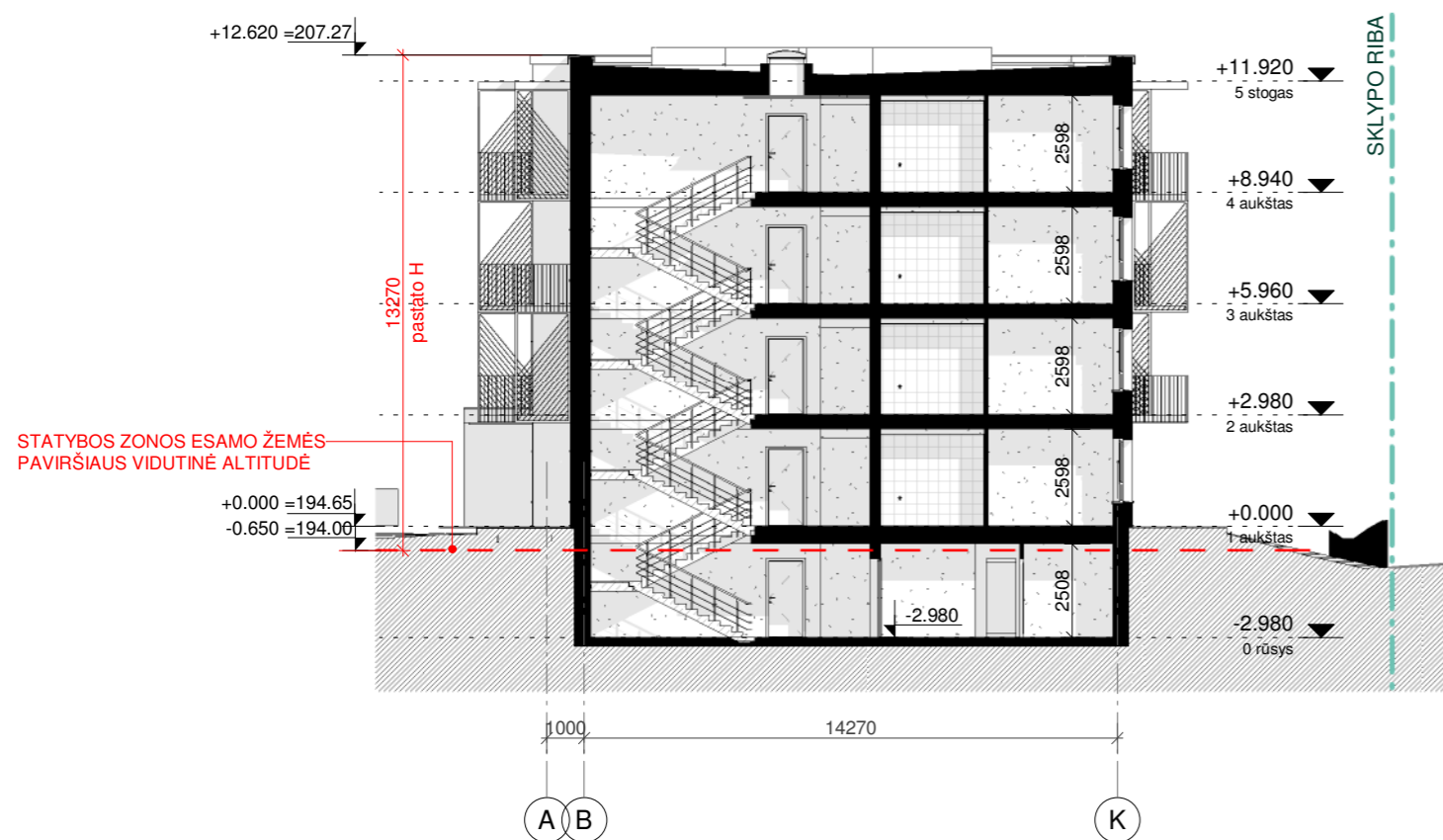

PJŪVIS 2-2  
1 : 200

SITUACIJOS SCHEMA	0	2021-07-15	Projektiniai pasiūlymai
	LAIDA	IŠLEIDIMO DATA	LAIDOS STATUSAS. KEITIMO PRIEŽASTIS (JEI TAIKOMA)
	KVAL. PATV. DOK. NR.	 L. Zamenhofo g. 5 (I a.) Vilnius LT-06332 www.bonava.lt	
	A2236	SPV	Alina Urbutytė
	A2236	SPDV (SA)	Alina Urbutytė
		ARCH	Eglė Guklikauskaitė-Raugalienė
LT	STATYTOJAS IR (ARBA) UŽSAKOVAS: UAB "Bonava Lietuva", įm.k. 305099434		
STATINIO PROJEKTO PAVADINIMAS Daugiabučiai gyvenamieji namai ir garažų paskirties pastatas M. Lietuvio g. 14, Vilniaus m. statybos projektas			LAIDA 0
STATINIO NUMERIS IR PAVADINIMAS Daugiabutis gyvenamasis namas Korpusas A			
DOKUMENTO PAVADINIMAS Pjūviai 1-1, 2-2 M 1 : 200			LAPAS LAPŲ 1 1
DOKUMENTO ŽYMUO: INV2001451-PP- SA_ A-04			

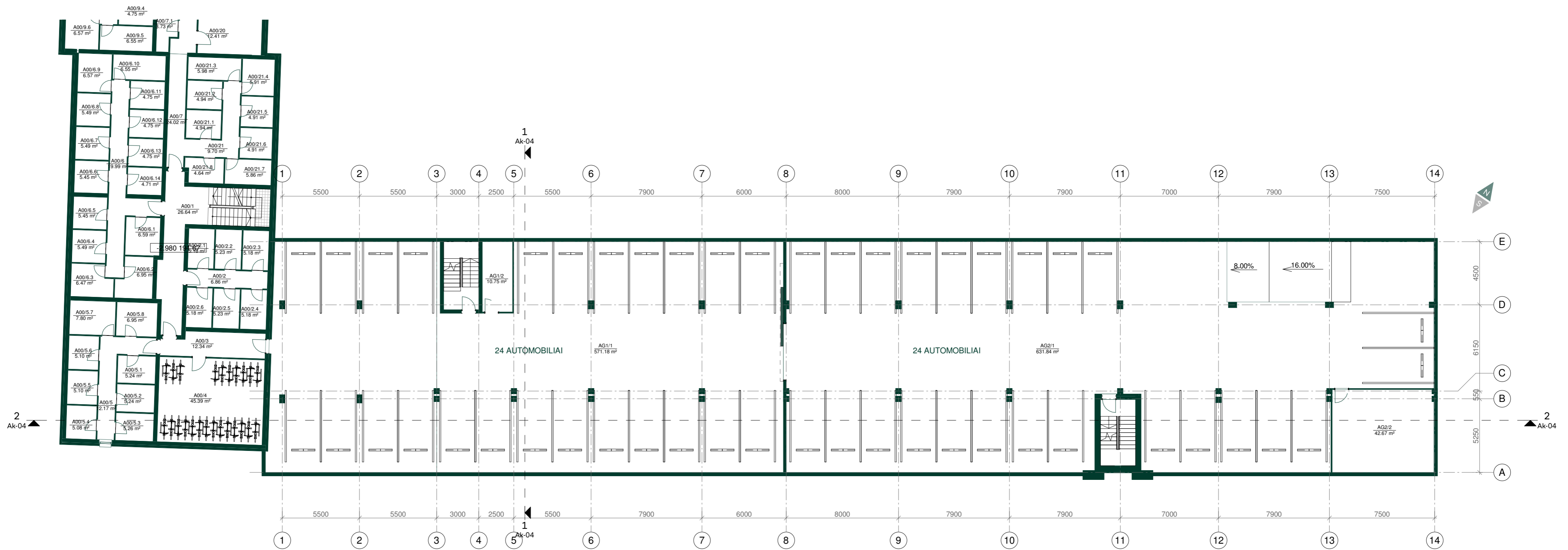

**-1 AUKŠTO PATALPŲ EKSPLIKACIJA**

Nr.	Pavadinimas	Plotas, m <sup>2</sup>
AG1/1	AUTOMOBILIŲ SAUGYKLA	571.18 m <sup>2</sup>
AG1/2	ŠILUMOS PUNKTAS	10.75 m <sup>2</sup>
AG2/1	AUTOMOBILIŲ SAUGYKLA	631.84 m <sup>2</sup>
AG2/2	DVIRAČIŲ SAUGYKLA	42.67 m <sup>2</sup>
Bendras plotas:		1256.44 m <sup>2</sup>

SITUACIJOS SCHEMA	0	2021-07-15	Projektiniai pasiūlymai	
	LAIDA	IŠLEIDIMO DATA	LAIDOS STATUSAS. KEITIMO PRIEŽASTIS (JEI TAIKOMA)	
	KVAL. PATV. DOK. NR.			
	L.Zamenhofo g. 5 (I a.) Vilnius LT-06332 www.bonava.lt		STATINIO PROJEKTO PAVADINIMAS Daugiabučiai gyvenamieji namai M. Lietuvio g. 14, Vilniaus m. statybos projektas	
A2236	SPV	Alina Urbutytė	STATINIO NUMERIS IR PAVADINIMAS Daugiabutis gyvenamasis namas. Korpusas Ak. Prekybos paskirties patalpos	
A2236	SPDV (SA)	Alina Urbutytė		
	ARCH	Eglė Gukikauskaitė-Raugalienė	DOKUMENTO PAVADINIMAS -1 aukšto planas M 1 : 200	
LT	STATYTOJAS IR (ARBA) UŽSAKOVAS:			DOKUMENTO ŽYMUO:
	UAB "Bonava Lietuva", įm.k. 305099434		INV2001451-PP-SA_Ak-00	LAPAS LAPŲ
				0
				1 1

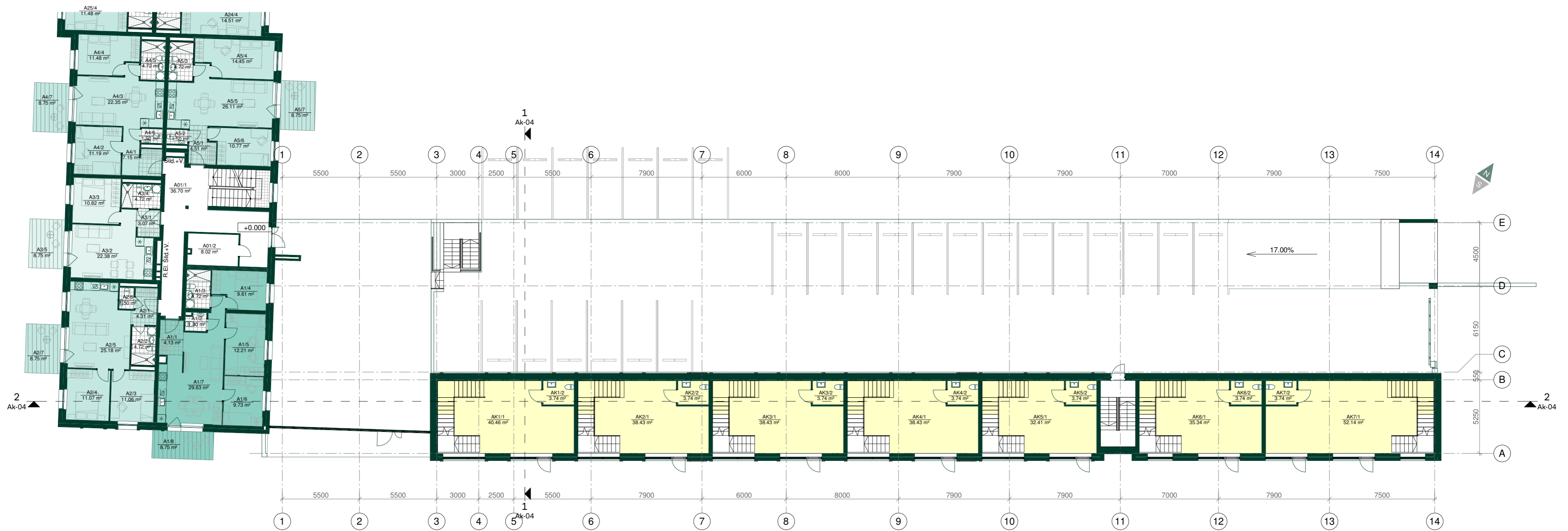

PREKYBOS PASKIRTIES PATALPOS

1 AUKŠTO PATALPŲ EKSPLIKACIJA		
Nr.	Pavadinimas	Plotas, m <sup>2</sup>
K1		
AK1/1	PREKYBOS SALĖ	40.46 m <sup>2</sup>
AK1/2	SAN. MAZGAS	3.74 m <sup>2</sup>
		44.20 m <sup>2</sup>
K2		
AK2/1	PREKYBOS SALĖ	38.43 m <sup>2</sup>
AK2/2	SAN. MAZGAS	3.74 m <sup>2</sup>
		42.17 m <sup>2</sup>
K3		
AK3/1	PREKYBOS SALĖ	38.43 m <sup>2</sup>
AK3/2	SAN. MAZGAS	3.74 m <sup>2</sup>
		42.17 m <sup>2</sup>

1 AUKŠTO PATALPŲ EKSPLIKACIJA		
Nr.	Pavadinimas	Plotas, m <sup>2</sup>
K4		
AK4/1	PREKYBOS SALĖ	38.43 m <sup>2</sup>
AK4/2	SAN. MAZGAS	3.74 m <sup>2</sup>
		42.17 m <sup>2</sup>
K5		
AK5/1	PREKYBOS SALĖ	32.41 m <sup>2</sup>
AK5/2	SAN. MAZGAS	3.74 m <sup>2</sup>
		36.15 m <sup>2</sup>

1 AUKŠTO PATALPŲ EKSPLIKACIJA		
Nr.	Pavadinimas	Plotas, m <sup>2</sup>
K6		
AK6/1	PREKYBOS SALĖ	35.34 m <sup>2</sup>
AK6/2	SAN. MAZGAS	3.74 m <sup>2</sup>
		39.08 m <sup>2</sup>
K7		
AK7/1	PREKYBOS SALĖ	52.14 m <sup>2</sup>
AK7/2	SAN. MAZGAS	3.74 m <sup>2</sup>
		55.88 m <sup>2</sup>
	Bendras plotas:	301.81 m <sup>2</sup>

SITUACIJOS SCHEMA		0	2021-07-15	Projektiniai pasiūlymai
		LAIDA	IŠLEIDIMO DATA	LAIDOS STATUSAS. KEITIMO PRIEŽASTIS (JEI TAIKOMA)
	L. Zamenhofo g. 5 (I a.) Vilnius LT-06332 www.bonava.lt	KVAL. PATV. DOK. NR.	STATINIO PROJEKTO PAVADINIMAS	
		Daugiabučiai gyvenamieji namai M. Lietuvio g. 14, Vilniaus m. statybos projektas		
KORPUSAS ±0.000=194.65		A2236	SPV	Alina Urbutytė
		A2236	SPDV (SA)	Alina Urbutytė
			ARCH	Eglė Guklikauskaitė-Raugalienė
		LT	STATYTOJAS IR (ARBA) UŽSAKOVAS:	
			UAB "Bonava Lietuva", įm.k. 305099434	
		STATINIO NUMERIS IR PAVADINIMAS		LAIDA
		Daugiabutis gyvenamasis namas. Korpusas Ak. Prekybos paskirties patalpos		
		DOKUMENTO PAVADINIMAS		LAPAS LAPŲ
		1 aukšto planas M As indicated		
		DOKUMENTO ŽYMUO:		
		INV2001451-PP-SA_Ak-01		1 1



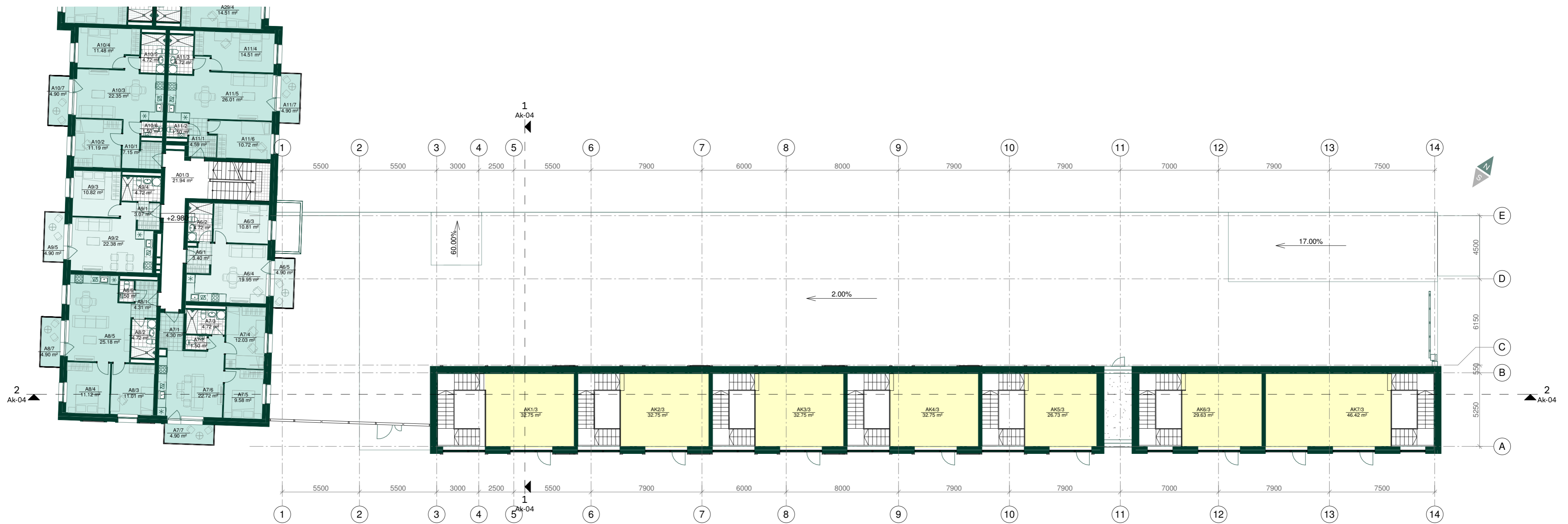

PREKYBOS PASKIRTIES PATALPOS

**2 AUKŠTO PATALPŲ EKSPLIKACIJA**

Nr.	Pavadinimas	Plotas, m <sup>2</sup>
K1	AK1/3 PREKYBOS SALĖ	32.75 m <sup>2</sup>
		32.75 m <sup>2</sup>
K2	AK2/3 PREKYBOS SALĖ	32.75 m <sup>2</sup>
		32.75 m <sup>2</sup>
K3	AK3/3 PREKYBOS SALĖ	32.75 m <sup>2</sup>
		32.75 m <sup>2</sup>

**2 AUKŠTO PATALPŲ EKSPLIKACIJA**

Nr.	Pavadinimas	Plotas, m <sup>2</sup>
K4	AK4/3 PREKYBOS SALĖ	32.75 m <sup>2</sup>
		32.75 m <sup>2</sup>
K5	AK5/3 PREKYBOS SALĖ	26.73 m <sup>2</sup>
		26.73 m <sup>2</sup>
K6	AK6/3 PREKYBOS SALĖ	29.63 m <sup>2</sup>
		29.63 m <sup>2</sup>

**2 AUKŠTO PATALPŲ EKSPLIKACIJA**

Nr.	Pavadinimas	Plotas, m <sup>2</sup>
K7	AK7/3 PREKYBOS SALĖ	46.42 m <sup>2</sup>
		46.42 m <sup>2</sup>
Bendras plotas:		233.79 m <sup>2</sup>

SITUACIJOS SCHEMA		0	2021-07-15	Projektiniai pasiūlymai			
		LAIDA	IŠLEIDIMO DATA	LAIDOS STATUSAS. KEITIMO PRIEŽASTIS (JEI TAIKOMA)			
	L. Zamenhofo g. 5 (I a.) Vilnius LT-06332 www.bonava.lt	A2236	SPV	Alina Urbutytė	STATINIO PROJEKTO PAVADINIMAS Daugiabučiai gyvenamieji namai M. Lietuvio g. 14, Vilniaus m. statybos projektas  STATINIO NUMERIS IR PAVADINIMAS Daugiabutis gyvenamasis namas. Korpusas Ak. Prekybos paskirties patalpos	LAIDA	0
		A2236	SPDV (SA)	Alina Urbutytė			
LT	UAB "Bonava Lietuva", įm.k. 305099434		ARCH	Eglė Gukikauskaitė-Raugalienė	DOKUMENTO PAVADINIMAS 2 aukšto planas M As indicated  DOKUMENTO ŽYMUO: INV2001451-PP-SA_Ak-02	LAPAS	LAPŲ
			STATYTOJAS IR (ARBA) UŽSAKOVAS:				



14 FASADAS TARP AŠIŲ 1-14  
1 : 200

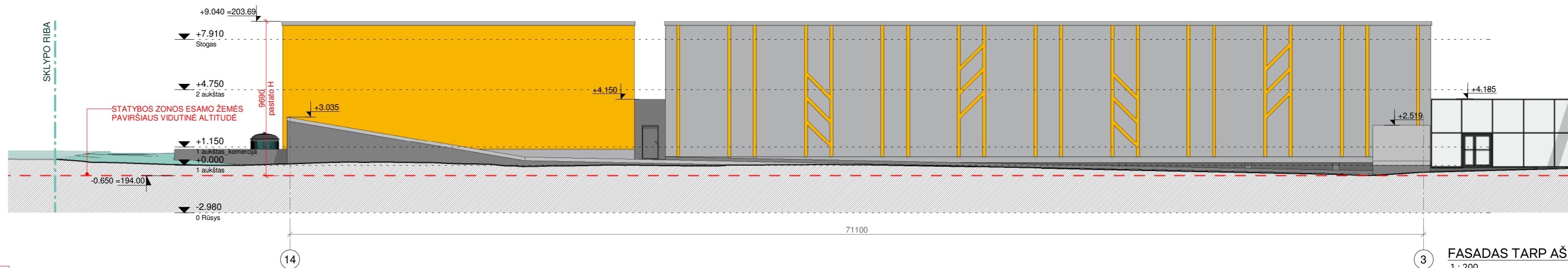

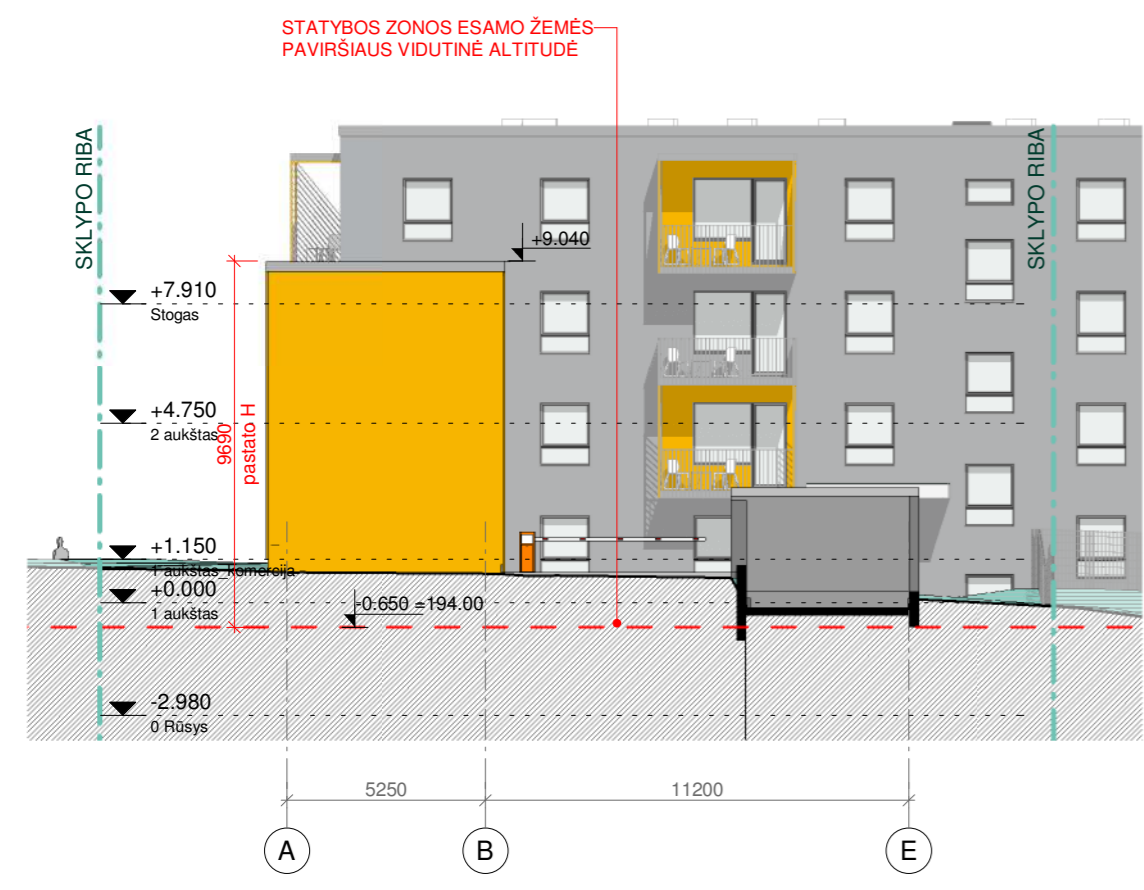

3 FASADAS TARP AŠIŲ 14-3  
1 : 200

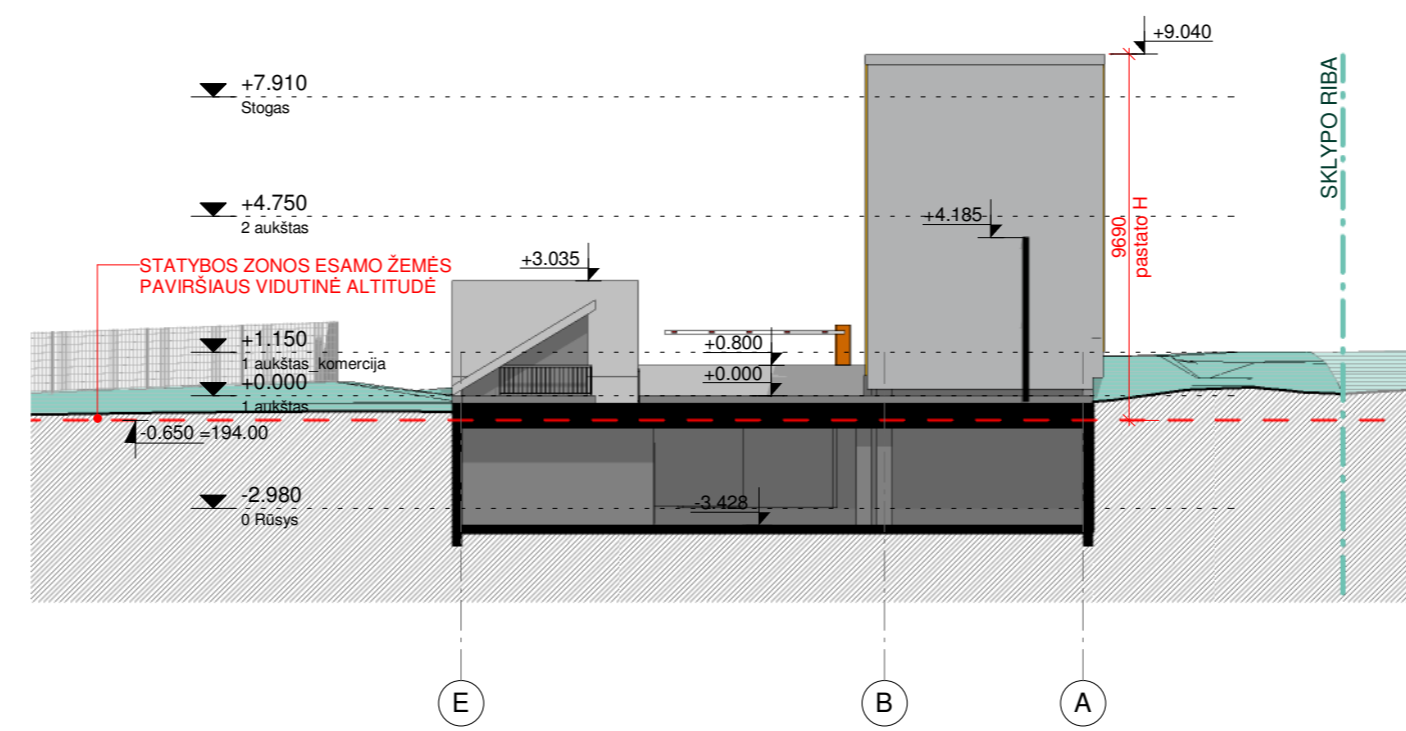

FASADAS TARP AŠIŲ A-E  
1 : 200

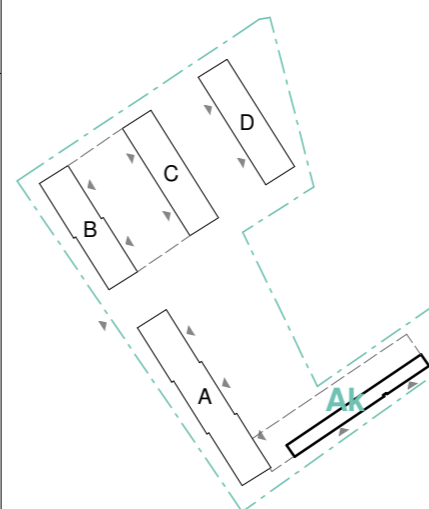

FASADAS TARP AŠIŲ E-A  
1 : 200

SITUACIJOS SCHEMA   <b>Ak</b> KORPUSAS ±0.000=194.65	0	2021-07-15	Projektiniai pasiūlymai			
	LAIDA	IŠLEIDIMO DATA	LAIIDOS STATUSAS. KETIMO PRIEŽASTIS (JEI TAIKOMA)			
	KVAL. PATV. DOK. NR.	 L.Zamenhofo g. 5 (I a.) Vilnius LT-06332 www.bonava.lt				
	STATINIO PROJEKTO PAVADINIMAS Daugiabučiai gyvenamieji namai M. Lietuvio g. 14, Vilniaus m. statybos projektas STATINIO NUMERIS IR PAVADINIMAS Daugiabutis gyvenamasis namas. Korpusas Ak. Prekybos paskirties patalpos					
A2236	SPV	Alina Urbutytė	DOKUMENTO PAVADINIMAS Fasada tarp ašių 1-14, 14-3, A-E, E-A M 1 : 200	LAIDA	0	
A2236	SPDV (SA)	Alina Urbutytė				
ARCH			Eglė Guldikauskaitė-Raugalienė	DOKUMENTO ŽYMUO:		
LT	STATYTOJAS IR (ARBA) UŽSAKOVAS:		UAB "Bonava Lietuva", j.m.k. 305099434	INV2001451-PP-SA_Ak-03	LAPAS	LAPŲ
				1	1	

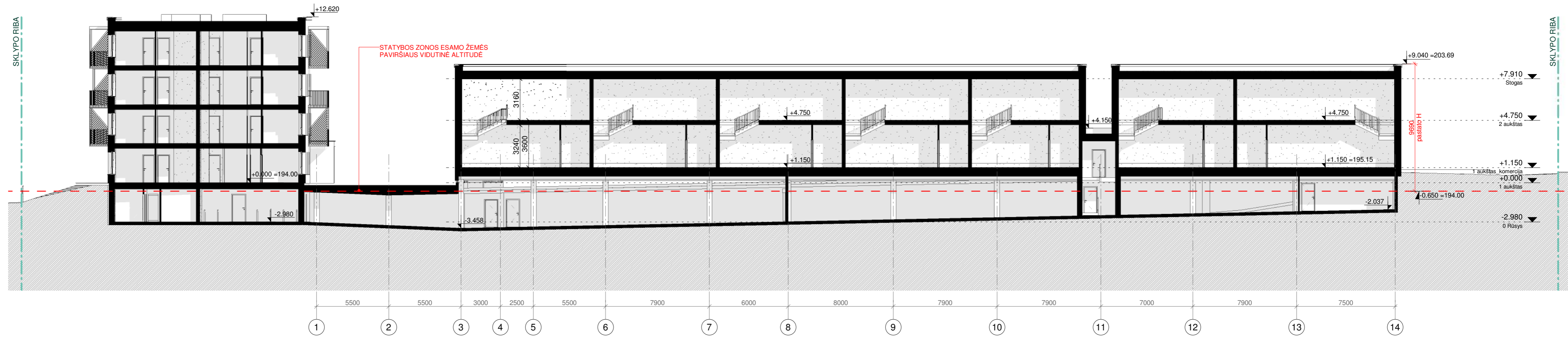

PJŪVIS 2-2  
1 : 200

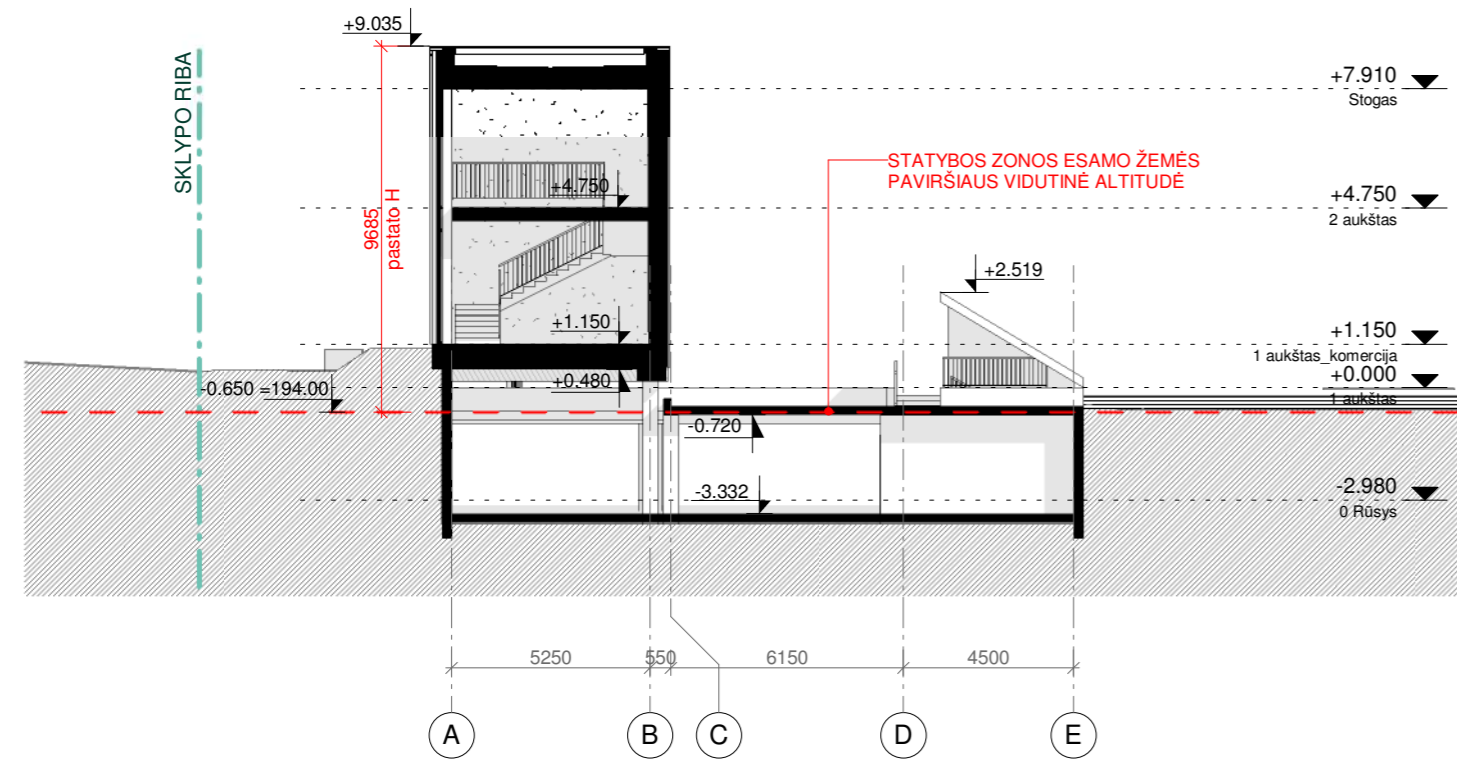

PJŪVIS 1-1  
1 : 200

SITUACIJOS SCHEMA		0	2021-07-15	Projektiniai pasiūlymai
		LAIDA	IŠLEIDIMO DATA	LAIIDOS STATUSAS. KEITIMO PRIEŽASTIS (JEI TAIKOMA)
<b>Ak</b> KORPUSAS ±0.000=194.65		KVAL. PATV. DOK. NR.	 L.Zamenhofo g. 5 (I a.) Vilnius LT-06332 www.bonava.lt	STATINIO PROJEKTO PAVADINIMAS Daugiabučiai gyvenamieji namai M. Lietuvio g. 14, Vilnius m. statybos projektas
		A2236 SPV Alina Urbutytė A2236 SPDV (SA) Alina Urbutytė ARCH Eglė Guldikauskaitė-Raugalienė	STATINIO NUMERIS IR PAVADINIMAS Daugiabutis gyvenamasis namas. Korpusas Ak. Prekybos paskirties patalpos	
LT	UAB "Bonava Lietuva", j.m.k. 305099434	DOKUMENTO PAVADINIMAS Pjūviai 1-1, 2-2 M 1 : 200	DOKUMENTO ŽYMUO: INV2001451-PP- SA_Ak-04	LAIDA 0 LAPAS 1 LAPŲ 1

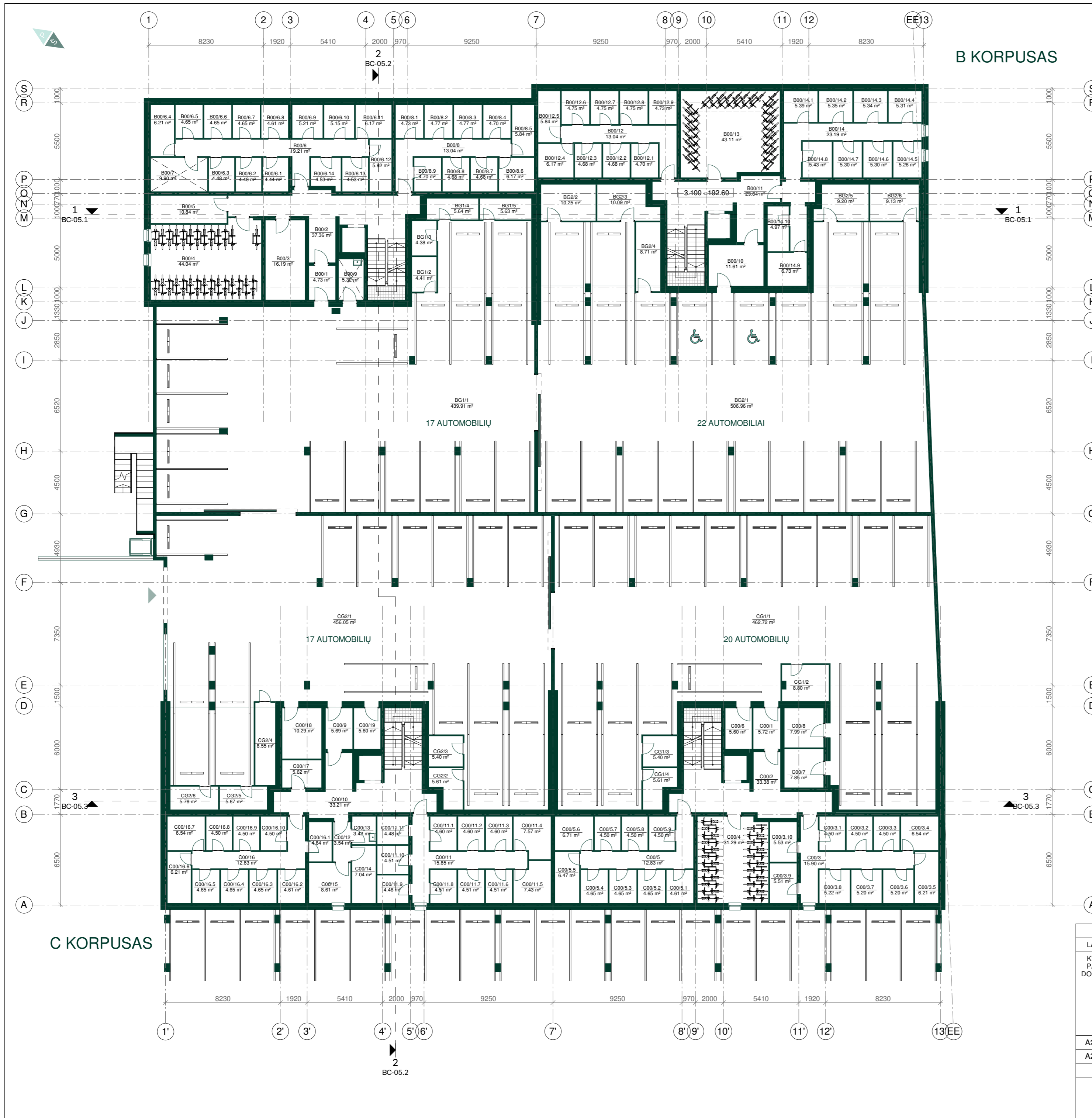

**B KORPUSAS**

**C KORPUSAS**

B KORPUSO RŪSIO PATALPŲ EKSPLIKACIJA			C KORPUSO RŪSIO PATALPŲ EKSPLIKACIJA		
Nr.	Pavadinimas	Plotas, m <sup>2</sup>	Nr.	Pavadinimas	Plotas, m <sup>2</sup>
BG1/1	AUTOMOBILIŲ SAUGYKLA	439.91 m <sup>2</sup>	CG1/1	AUTOMOBILIŲ SAUGYKLA	462.72 m <sup>2</sup>
BG2/1	AUTOMOBILIŲ SAUGYKLA	506.96 m <sup>2</sup>	CG2/1	AUTOMOBILIŲ SAUGYKLA	456.05 m <sup>2</sup>
Garažo plotas		946.87 m <sup>2</sup>	Garažo plotas		918.77 m <sup>2</sup>
B00/1	TAMBŪRAS	4.73 m <sup>2</sup>	C00/1	TAMBŪRAS	5.72 m <sup>2</sup>
B00/2	KORIDORIUS	37.36 m <sup>2</sup>	C00/2	KORIDORIUS	33.38 m <sup>2</sup>
B00/3	EL. SKYDINĖ	16.19 m <sup>2</sup>	C00/3	KORIDORIUS	15.90 m <sup>2</sup>
B00/4	DVIRAČIŲ SAUGYKLA	44.04 m <sup>2</sup>	C00/3.1	DVIRAČIŲ SAUGYKLA	4.50 m <sup>2</sup>
B00/5	ŠILUMOS PUNKTAS	10.84 m <sup>2</sup>	C00/3.2	DVIRAČIŲ SAUGYKLA	4.50 m <sup>2</sup>
B00/6	KORIDORIUS	19.21 m <sup>2</sup>	C00/3.3	DVIRAČIŲ SAUGYKLA	4.50 m <sup>2</sup>
B00/6.1	DVIRAČIŲ SAUGYKLA	4.44 m <sup>2</sup>	C00/3.4	DVIRAČIŲ SAUGYKLA	6.54 m <sup>2</sup>
B00/6.2	DVIRAČIŲ SAUGYKLA	4.48 m <sup>2</sup>	C00/3.5	DVIRAČIŲ SAUGYKLA	6.21 m <sup>2</sup>
B00/6.3	DVIRAČIŲ SAUGYKLA	4.48 m <sup>2</sup>	C00/3.6	DVIRAČIŲ SAUGYKLA	5.20 m <sup>2</sup>
B00/6.4	DVIRAČIŲ SAUGYKLA	6.21 m <sup>2</sup>	C00/3.7	DVIRAČIŲ SAUGYKLA	5.20 m <sup>2</sup>
B00/6.5	DVIRAČIŲ SAUGYKLA	4.65 m <sup>2</sup>	C00/3.8	DVIRAČIŲ SAUGYKLA	5.22 m <sup>2</sup>
B00/6.6	DVIRAČIŲ SAUGYKLA	4.65 m <sup>2</sup>	C00/3.9	DVIRAČIŲ SAUGYKLA	5.51 m <sup>2</sup>
B00/6.7	DVIRAČIŲ SAUGYKLA	4.65 m <sup>2</sup>	C00/3.10	DVIRAČIŲ SAUGYKLA	5.53 m <sup>2</sup>
B00/6.8	DVIRAČIŲ SAUGYKLA	4.61 m <sup>2</sup>	C00/4	DVIRAČIŲ SAUGYKLA	31.29 m <sup>2</sup>
B00/6.9	DVIRAČIŲ SAUGYKLA	5.21 m <sup>2</sup>	C00/5	KORIDORIUS	12.83 m <sup>2</sup>
B00/6.10	DVIRAČIŲ SAUGYKLA	5.15 m <sup>2</sup>	C00/5.1	DVIRAČIŲ SAUGYKLA	4.61 m <sup>2</sup>
B00/6.11	DVIRAČIŲ SAUGYKLA	6.17 m <sup>2</sup>	C00/5.2	DVIRAČIŲ SAUGYKLA	4.65 m <sup>2</sup>
B00/6.12	DVIRAČIŲ SAUGYKLA	5.92 m <sup>2</sup>	C00/5.3	DVIRAČIŲ SAUGYKLA	4.65 m <sup>2</sup>
B00/6.13	DVIRAČIŲ SAUGYKLA	4.53 m <sup>2</sup>	C00/5.4	DVIRAČIŲ SAUGYKLA	4.65 m <sup>2</sup>
B00/6.14	DVIRAČIŲ SAUGYKLA	4.53 m <sup>2</sup>	C00/5.5	DVIRAČIŲ SAUGYKLA	6.47 m <sup>2</sup>
B00/7	VAM	9.90 m <sup>2</sup>	C00/5.6	DVIRAČIŲ SAUGYKLA	6.71 m <sup>2</sup>
B00/8	KORIDORIUS	13.04 m <sup>2</sup>	C00/5.7	DVIRAČIŲ SAUGYKLA	4.50 m <sup>2</sup>
B00/8.1	DVIRAČIŲ SAUGYKLA	4.73 m <sup>2</sup>	C00/5.8	DVIRAČIŲ SAUGYKLA	4.50 m <sup>2</sup>
B00/8.2	DVIRAČIŲ SAUGYKLA	4.77 m <sup>2</sup>	C00/5.9	DVIRAČIŲ SAUGYKLA	4.50 m <sup>2</sup>
B00/8.3	DVIRAČIŲ SAUGYKLA	4.77 m <sup>2</sup>	C00/6	DVIRAČIŲ SAUGYKLA	5.60 m <sup>2</sup>
B00/8.4	DVIRAČIŲ SAUGYKLA	4.70 m <sup>2</sup>	C00/7	DVIRAČIŲ SAUGYKLA	7.85 m <sup>2</sup>
B00/8.5	DVIRAČIŲ SAUGYKLA	5.84 m <sup>2</sup>	C00/8	SANDELĪUKAS	7.99 m <sup>2</sup>
B00/8.6	DVIRAČIŲ SAUGYKLA	6.17 m <sup>2</sup>	C00/9	TAMBŪRAS	5.69 m <sup>2</sup>
B00/8.7	DVIRAČIŲ SAUGYKLA	4.68 m <sup>2</sup>	C00/10	KORIDORIUS	33.21 m <sup>2</sup>
B00/8.8	DVIRAČIŲ SAUGYKLA	4.68 m <sup>2</sup>	C00/11	KORIDORIUS	15.85 m <sup>2</sup>
B00/8.9	DVIRAČIŲ SAUGYKLA	4.70 m <sup>2</sup>	C00/11.1	DVIRAČIŲ SAUGYKLA	4.60 m <sup>2</sup>
B00/9	VALYTOJOS PATALPA	5.32 m <sup>2</sup>	C00/11.2	DVIRAČIŲ SAUGYKLA	4.60 m <sup>2</sup>
B00/10	TAMBŪRAS	11.61 m <sup>2</sup>	C00/11.3	DVIRAČIŲ SAUGYKLA	4.60 m <sup>2</sup>
B00/11	KORIDORIUS	29.64 m <sup>2</sup>	C00/11.4	DVIRAČIŲ SAUGYKLA	7.57 m <sup>2</sup>
B00/12	KORIDORIUS	13.04 m <sup>2</sup>	C00/11.5	DVIRAČIŲ SAUGYKLA	7.43 m <sup>2</sup>
B00/12.1	DVIRAČIŲ SAUGYKLA	4.70 m <sup>2</sup>	C00/11.6	DVIRAČIŲ SAUGYKLA	4.51 m <sup>2</sup>
B00/12.2	DVIRAČIŲ SAUGYKLA	4.68 m <sup>2</sup>	C00/11.7	DVIRAČIŲ SAUGYKLA	4.51 m <sup>2</sup>
B00/12.3	DVIRAČIŲ SAUGYKLA	4.68 m <sup>2</sup>	C00/11.8	DVIRAČIŲ SAUGYKLA	4.51 m <sup>2</sup>
B00/12.4	DVIRAČIŲ SAUGYKLA	6.17 m <sup>2</sup>	C00/11.9	DVIRAČIŲ SAUGYKLA	4.46 m <sup>2</sup>
B00/12.5	DVIRAČIŲ SAUGYKLA	5.84 m <sup>2</sup>	C00/11.10	DVIRAČIŲ SAUGYKLA	4.51 m <sup>2</sup>
B00/12.6	DVIRAČIŲ SAUGYKLA	4.75 m <sup>2</sup>	C00/11.11	DVIRAČIŲ SAUGYKLA	4.48 m <sup>2</sup>
B00/12.7	DVIRAČIŲ SAUGYKLA	4.75 m <sup>2</sup>	C00/12	KORIDORIUS	3.54 m <sup>2</sup>
B00/12.8	DVIRAČIŲ SAUGYKLA	4.75 m <sup>2</sup>	C00/13	VALYTOJOS PATALPA	3.42 m <sup>2</sup>
B00/12.9	DVIRAČIŲ SAUGYKLA	4.73 m <sup>2</sup>	C00/14	ŠILUMOS PUNKTAS	7.04 m <sup>2</sup>
B00/13	DVIRAČIŲ SAUGYKLA	43.11 m <sup>2</sup>	C00/15	VAM	8.61 m <sup>2</sup>
B00/14	KORIDORIUS	23.19 m <sup>2</sup>	C00/16	KORIDORIUS	12.83 m <sup>2</sup>
B00/14.1	DVIRAČIŲ SAUGYKLA	5.39 m <sup>2</sup>	C00/16.1	DVIRAČIŲ SAUGYKLA	4.64 m <sup>2</sup>
B00/14.2	DVIRAČIŲ SAUGYKLA	5.35 m <sup>2</sup>	C00/16.2	DVIRAČIŲ SAUGYKLA	4.61 m <sup>2</sup>
B00/14.3	DVIRAČIŲ SAUGYKLA	5.34 m <sup>2</sup>	C00/16.3	DVIRAČIŲ SAUGYKLA	4.65 m <sup>2</sup>
B00/14.4	DVIRAČIŲ SAUGYKLA	5.31 m <sup>2</sup>	C00/16.4	DVIRAČIŲ SAUGYKLA	4.65 m <sup>2</sup>
B00/14.5	DVIRAČIŲ SAUGYKLA	5.26 m <sup>2</sup>	C00/16.5	DVIRAČIŲ SAUGYKLA	4.65 m <sup>2</sup>
B00/14.6	DVIRAČIŲ SAUGYKLA	5.30 m <sup>2</sup>	C00/16.6	DVIRAČIŲ SAUGYKLA	6.21 m <sup>2</sup>
B00/14.7	DVIRAČIŲ SAUGYKLA	5.30 m <sup>2</sup>	C00/16.7	DVIRAČIŲ SAUGYKLA	6.54 m <sup>2</sup>
B00/14.8	DVIRAČIŲ SAUGYKLA	5.43 m <sup>2</sup>	C00/16.8	DVIRAČIŲ SAUGYKLA	4.50 m <sup>2</sup>
B00/14.9	DVIRAČIŲ SAUGYKLA	6.73 m <sup>2</sup>	C00/16.9	DVIRAČIŲ SAUGYKLA	4.50 m <sup>2</sup>
B00/14.10	DVIRAČIŲ SAUGYKLA	4.97 m <sup>2</sup>	C00/16.10	DVIRAČIŲ SAUGYKLA	4.50 m <sup>2</sup>
BG1/2	DVIRAČIŲ SAUGYKLA	4.41 m <sup>2</sup>	C00/17	DVIRAČIŲ SAUGYKLA	5.62 m <sup>2</sup>
BG1/3	DVIRAČIŲ SAUGYKLA	4.38 m <sup>2</sup>	C00/18	EL. SKYDINĖ	10.29 m <sup>2</sup>
BG1/4	DVIRAČIŲ SAUGYKLA	5.64 m <sup>2</sup>	C00/19	DVIRAČIŲ SAUGYKLA	5.60 m <sup>2</sup>
BG1/5	DVIRAČIŲ SAUGYKLA	5.63 m <sup>2</sup>	CG1/2	DVIRAČIŲ SAUGYKLA	8.80 m <sup>2</sup>
BG2/2	DVIRAČIŲ SAUGYKLA	10.25 m <sup>2</sup>	CG1/3	DVIRAČIŲ SAUGYKLA	5.40 m <sup>2</sup>
BG2/3	DVIRAČIŲ SAUGYKLA	10.09 m <sup>2</sup>	CG1/4	DVIRAČIŲ SAUGYKLA	5.61 m <sup>2</sup>
BG2/4	DVIRAČIŲ SAUGYKLA	8.71 m <sup>2</sup>	CG2/2	DVIRAČIŲ SAUGYKLA	5.61 m <sup>2</sup>
BG2/5	DVIRAČIŲ SAUGYKLA	9.20 m <sup>2</sup>	CG2/3	DVIRAČIŲ SAUGYKLA	5.40 m <sup>2</sup>
BG2/6	DVIRAČIŲ SAUGYKLA	9.13 m <sup>2</sup>	CG2/4	DVIRAČIŲ SAUGYKLA	8.55 m <sup>2</sup>
Rūšio plotas		562.78 m <sup>2</sup>	CG2/5	DVIRAČIŲ SAUGYKLA	5.67 m <sup>2</sup>
Bendras plotas:		1509.65 m <sup>2</sup>	CG2/6	DVIRAČIŲ SAUGYKLA	5.76 m <sup>2</sup>
			Rūšio plotas		486.51 m <sup>2</sup>
			Bendras plotas:		1405.28 m <sup>2</sup>

0	2021-07-15	Projektiniai pasiūlymai
LAIDA	ISLEIDIMO DATA	LAIDOS STATUSAS. KEITIMO PRIEŽASTIS (JEI TAIKOMA)
KVAL. PATV. DOK. NR.	 L.Zamenhofo g. 5 (I a.) Vilnius LT-06332 www.bonava.lt	STATINIO PROJEKTO PAVADINIMAS
		Daugiabučiai gyvenamieji namai ir garažų paskirties pastatas M. Lietuvio g. 14, Vilniaus m. statybos projektas
A2236	SPV	Alina Urbutytė
	SPDV (SA)	Alina Urbutytė
LT	ARCH	Eglė Guldikauskaitė-Raugalienė
	STATYTOJAS IR (ARBA) UŽSAKOVAS:	
	UAB "Bonava Lietuva", įm.k. 305099434	STATINIO NUMERIS IR PAVADINIMAS Daugiabučiai gyvenamieji namai Korpusai B ir C
		DOKUMENTO PAVADINIMAS Rūšio planas M 1 : 200
		DOKUMENTO ŽYMUO: INV2001451-PP-SA_BC-00
		LAIDA 0
		LAPAS LAPŲ 1 1

B KORPUSAS

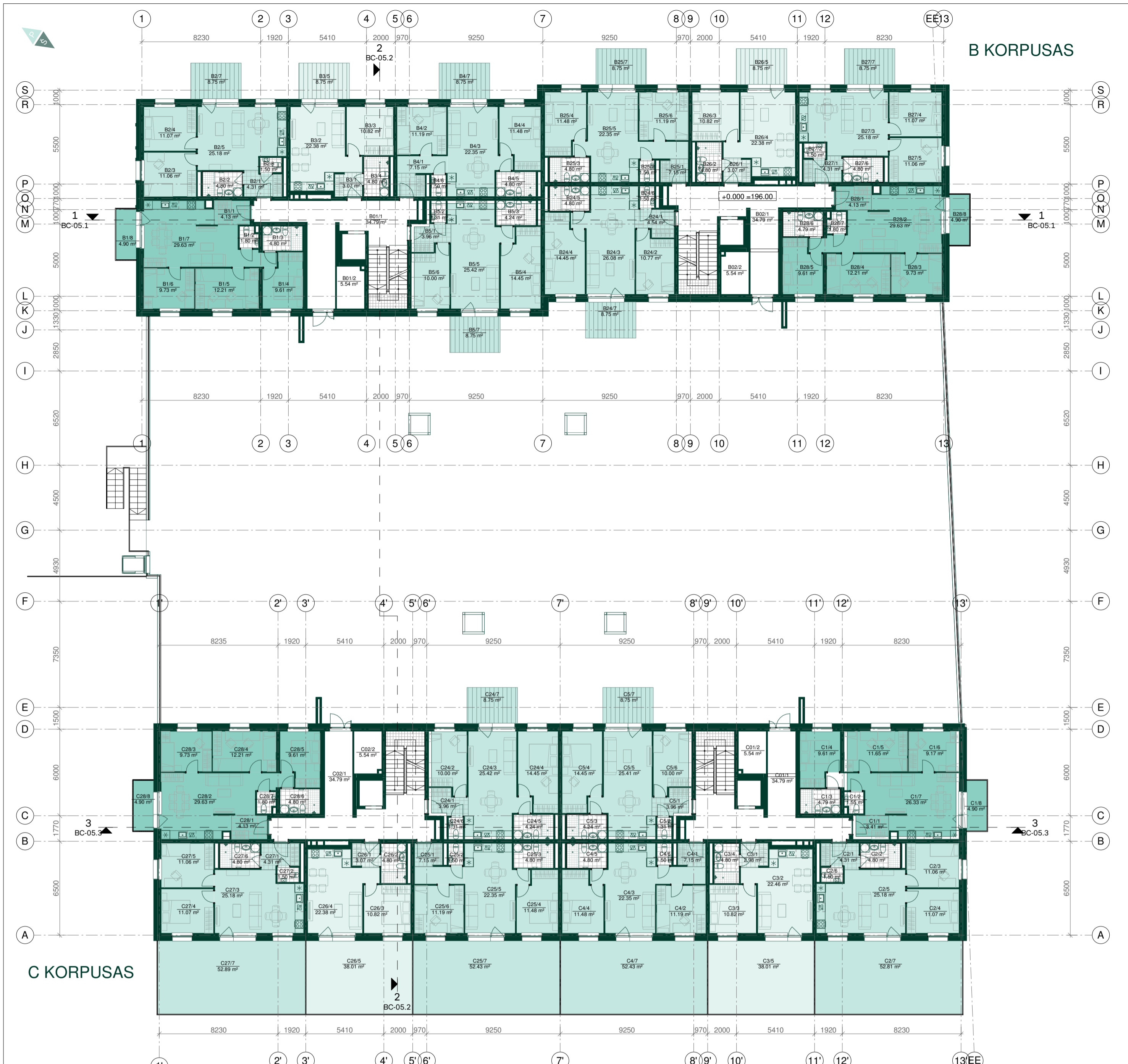

**B KORPUSO 1 AUKŠTO PATALPŲ EKSPLIKACIJA**

Nr.	Pavadinimas	Plotas, m <sup>2</sup>
<b>B1</b>		
B1/1	HOLAS	4.13 m <sup>2</sup>
B1/2	SAN. MAZGAS	1.80 m <sup>2</sup>
B1/3	VONIOS KAMBARYS	4.80 m <sup>2</sup>
B1/4	MIEGAMASIS 1	9.61 m <sup>2</sup>
B1/5	MIEGAMASIS 2	12.21 m <sup>2</sup>
B1/6	MIEGAMASIS 3	9.73 m <sup>2</sup>
B1/7	SVETAINĖ SU VIRTUVE	29.63 m <sup>2</sup>
71.91 m <sup>2</sup>		
<b>B2</b>		
B2/1	HOLAS	4.31 m <sup>2</sup>
B2/2	VONIOS KAMBARYS	4.80 m <sup>2</sup>
B2/3	MIEGAMASIS 1	11.06 m <sup>2</sup>
B2/4	MIEGAMASIS 2	11.07 m <sup>2</sup>
B2/5	SVETAINĖ SU VIRTUVE	25.18 m <sup>2</sup>
B2/6	SAN. MAZGAS	1.50 m <sup>2</sup>
57.91 m <sup>2</sup>		
<b>B3</b>		
B3/1	HOLAS	3.07 m <sup>2</sup>
B3/2	SVETAINĖ SU VIRTUVE	22.38 m <sup>2</sup>
B3/3	MIEGAMASIS	10.82 m <sup>2</sup>
B3/4	VONIOS KAMBARYS	4.80 m <sup>2</sup>
41.07 m <sup>2</sup>		
<b>B4</b>		
B4/1	HOLAS	7.15 m <sup>2</sup>
B4/2	MIEGAMASIS 1	11.19 m <sup>2</sup>
B4/3	SVETAINĖ SU VIRTUVE	22.35 m <sup>2</sup>
B4/4	MIEGAMASIS 2	11.48 m <sup>2</sup>
B4/5	VONIOS KAMBARYS	4.80 m <sup>2</sup>
B4/6	SAN. MAZGAS	1.50 m <sup>2</sup>
58.46 m <sup>2</sup>		
<b>B5</b>		
B5/1	HOLAS	3.96 m <sup>2</sup>
B5/2	SAN. MAZGAS	1.31 m <sup>2</sup>
B5/3	VONIOS KAMBARYS	4.24 m <sup>2</sup>
B5/4	MIEGAMASIS 1	14.45 m <sup>2</sup>
B5/5	SVETAINĖ SU VIRTUVE	25.42 m <sup>2</sup>
B5/6	MIEGAMASIS 2	10.00 m <sup>2</sup>
59.37 m <sup>2</sup>		
<b>B24</b>		
B24/1	HOLAS	4.54 m <sup>2</sup>
B24/2	MIEGAMASIS 2	10.77 m <sup>2</sup>
B24/3	SVETAINĖ SU VIRTUVE	26.08 m <sup>2</sup>
B24/4	MIEGAMASIS 1	14.45 m <sup>2</sup>
B24/5	VONIOS KAMBARYS	4.80 m <sup>2</sup>
B24/6	SAN. MAZGAS	1.50 m <sup>2</sup>
62.12 m <sup>2</sup>		
Bendras butų plotas: 580.19 m <sup>2</sup>		
Pagalbinis plotas: 80.66 m <sup>2</sup>		
Bendras plotas: 660.85 m <sup>2</sup>		

**B KORPUSO 1 AUKŠTO PATALPŲ EKSPLIKACIJA**

Nr.	Pavadinimas	Plotas, m <sup>2</sup>
<b>B25</b>		
B25/1	HOLAS	7.15 m <sup>2</sup>
B25/2	SAN. MAZGAS	1.50 m <sup>2</sup>
B25/3	VONIOS KAMBARYS	4.80 m <sup>2</sup>
B25/4	MIEGAMASIS 1	11.48 m <sup>2</sup>
B25/5	SVETAINĖ SU VIRTUVE	22.35 m <sup>2</sup>
B25/6	MIEGAMASIS 2	11.19 m <sup>2</sup>
58.46 m <sup>2</sup>		
<b>B26</b>		
B26/1	HOLAS	3.07 m <sup>2</sup>
B26/2	VONIOS KAMBARYS	4.80 m <sup>2</sup>
B26/3	MIEGAMASIS	10.82 m <sup>2</sup>
B26/4	SVETAINĖ SU VIRTUVE	22.38 m <sup>2</sup>
41.07 m <sup>2</sup>		
<b>B27</b>		
B27/1	HOLAS	4.31 m <sup>2</sup>
B27/2	SAN. MAZGAS	1.50 m <sup>2</sup>
B27/3	SVETAINĖ SU VIRTUVE	25.18 m <sup>2</sup>
B27/4	MIEGAMASIS 1	11.07 m <sup>2</sup>
B27/5	MIEGAMASIS 2	11.06 m <sup>2</sup>
B27/6	VONIOS KAMBARYS	4.80 m <sup>2</sup>
57.91 m <sup>2</sup>		
<b>B28</b>		
B28/1	HOLAS	4.13 m <sup>2</sup>
B28/2	SVETAINĖ SU VIRTUVE	29.63 m <sup>2</sup>
B28/3	MIEGAMASIS 1	9.73 m <sup>2</sup>
B28/4	MIEGAMASIS 2	12.21 m <sup>2</sup>
B28/5	MIEGAMASIS 3	9.61 m <sup>2</sup>
B28/6	VONIOS KAMBARYS	4.79 m <sup>2</sup>
B28/7	SAN. MAZGAS	1.80 m <sup>2</sup>
71.90 m <sup>2</sup>		
Bendras butų plotas: 580.19 m <sup>2</sup>		
B01/1 KORIDORIUS: 34.79 m <sup>2</sup>		
B01/2 VEŽIMĖLIŲ PATALPA: 5.54 m <sup>2</sup>		
B02/1 KORIDORIUS: 34.79 m <sup>2</sup>		
B02/2 VEŽIMĖLIŲ PATALPA: 5.54 m <sup>2</sup>		
Pagalbinis plotas: 80.66 m <sup>2</sup>		
Bendras plotas: 660.85 m <sup>2</sup>		

**C KORPUSO 1 AUKŠTO PATALPŲ EKSPLIKACIJA**

Nr.	Pavadinimas	Plotas, m <sup>2</sup>
<b>C1</b>		
C1/1	HOLAS	3.41 m <sup>2</sup>
C1/2	SAN. MAZGAS	1.55 m <sup>2</sup>
C1/3	VONIOS KAMBARYS	4.79 m <sup>2</sup>
C1/4	MIEGAMASIS 1	9.61 m <sup>2</sup>
C1/5	MIEGAMASIS 2	11.65 m <sup>2</sup>
C1/6	MIEGAMASIS 3	9.17 m <sup>2</sup>
C1/7	SVETAINĖ SU VIRTUVE	26.33 m <sup>2</sup>
66.52 m <sup>2</sup>		
<b>C2</b>		
C2/1	HOLAS	4.31 m <sup>2</sup>
C2/2	VONIOS KAMBARYS	4.80 m <sup>2</sup>
C2/3	MIEGAMASIS 1	11.06 m <sup>2</sup>
C2/4	MIEGAMASIS 2	11.07 m <sup>2</sup>
C2/5	SVETAINĖ SU VIRTUVE	25.18 m <sup>2</sup>
C2/6	SAN. MAZGAS	1.50 m <sup>2</sup>
57.91 m <sup>2</sup>		
<b>C3</b>		
C3/1	HOLAS	2.98 m <sup>2</sup>
C3/2	SVETAINĖ SU VIRTUVE	22.46 m <sup>2</sup>
C3/3	MIEGAMASIS	10.82 m <sup>2</sup>
C3/4	VONIOS KAMBARYS	4.80 m <sup>2</sup>
41.07 m <sup>2</sup>		
<b>C4</b>		
C4/1	HOLAS	7.15 m <sup>2</sup>
C4/2	MIEGAMASIS 1	11.19 m <sup>2</sup>
C4/3	SVETAINĖ SU VIRTUVE	22.35 m <sup>2</sup>
C4/4	MIEGAMASIS 2	11.48 m <sup>2</sup>
C4/5	VONIOS KAMBARYS	4.80 m <sup>2</sup>
C4/6	SAN. MAZGAS	1.50 m <sup>2</sup>
58.46 m <sup>2</sup>		

**C KORPUSO 1 AUKŠTO PATALPŲ EKSPLIKACIJA**

Nr.	Pavadinimas	Plotas, m <sup>2</sup>
<b>C5</b>		
C5/1	HOLAS	3.96 m <sup>2</sup>
C5/2	SAN. MAZGAS	1.31 m <sup>2</sup>
C5/3	VONIOS KAMBARYS	4.24 m <sup>2</sup>
C5/4	MIEGAMASIS 1	14.45 m <sup>2</sup>
C5/5	SVETAINĖ SU VIRTUVE	25.41 m <sup>2</sup>
C5/6	MIEGAMASIS 2	10.00 m <sup>2</sup>
59.37 m <sup>2</sup>		
<b>C24</b>		
C24/1	HOLAS	3.96 m <sup>2</sup>
C24/2	MIEGAMASIS 1	10.00 m <sup>2</sup>
C24/3	SVETAINĖ SU VIRTUVE	25.42 m <sup>2</sup>
C24/4	MIEGAMASIS 2	14.45 m <sup>2</sup>
C24/5	VONIOS KAMBARYS	4.24 m <sup>2</sup>
C24/6	SAN. MAZGAS	1.31 m <sup>2</sup>
59.37 m <sup>2</sup>		
<b>C25</b>		
C25/1	HOLAS	7.15 m <sup>2</sup>
C25/2	SAN. MAZGAS	1.50 m <sup>2</sup>
C25/3	VONIOS KAMBARYS	4.80 m <sup>2</sup>
C25/4	MIEGAMASIS 1	11.48 m <sup>2</sup>
C25/5	SVETAINĖ SU VIRTUVE	22.35 m <sup>2</sup>
C25/6	MIEGAMASIS 2	11.19 m <sup>2</sup>
58.46 m <sup>2</sup>		
<b>C26</b>		
C26/1	HOLAS	3.07 m <sup>2</sup>
C26/2	VONIOS KAMBARYS	4.80 m <sup>2</sup>
C26/3	MIEGAMASIS	10.82 m <sup>2</sup>
C26/4	SVETAINĖ SU VIRTUVE	22.38 m <sup>2</sup>
41.07 m <sup>2</sup>		

**C KORPUSO 1 AUKŠTO PATALPŲ EKSPLIKACIJA**

Nr.	Pavadinimas	Plotas, m <sup>2</sup>
<b>C27</b>		
C27/1	HOLAS	4.31 m <sup>2</sup>
C27/2	SAN. MAZGAS	1.50 m <sup>2</sup>
C27/3	SVETAINĖ SU VIRTUVE	25.18 m <sup>2</sup>
C27/4	MIEGAMASIS 1	11.07 m <sup>2</sup>
C27/5	MIEGAMASIS 2	11.06 m <sup>2</sup>
C27/6	VONIOS KAMBARYS	4.80 m <sup>2</sup>
57.91 m <sup>2</sup>		
<b>C28</b>		
C28/1	HOLAS	4.13 m <sup>2</sup>
C28/2	SVETAINĖ SU VIRTUVE	29.63 m <sup>2</sup>
C28/3	MIEGAMASIS 1	9.73 m <sup>2</sup>
C28/4	MIEGAMASIS 2	12.21 m <sup>2</sup>
C28/5	MIEGAMASIS 3	9.61 m <sup>2</sup>
C28/6	VONIOS KAMBARYS	4.80 m <sup>2</sup>
C28/7	SAN. MAZGAS	1.80 m <sup>2</sup>
71.91 m <sup>2</sup>		
Bendras butų plotas: 572.05 m <sup>2</sup>		
C01/1 KORIDORIUS: 34.79 m <sup>2</sup>		
C01/2 VEŽIMĖLIŲ PATALPA: 5.54 m <sup>2</sup>		
C02/1 KORIDORIUS: 34.79 m <sup>2</sup>		
C02/2 VEŽIMĖLIŲ PATALPA: 5.54 m <sup>2</sup>		
Pagalbinis plotas: 80.67 m <sup>2</sup>		
Bendras plotas: 652.72 m <sup>2</sup>		

**BUTŲ TIPAI**

- 2 kambarių
- 3 kambarių
- 4 kambarių

0	2021-07-15	Projektiniai pasiūlymai
LAIDA	IŠLEIDIMO DATA	LAIDOS STATUSAS. KEITIMO PRIEŽASTIS (JEI TAIKOMA)
KVAL. PATV. DOK. NR.	L.Zamenhofo g. 5 (I a.) Vilnius LT-06332 www.bonava.lt	
A2236	SPV	Alina Urbutytė
A2236	SPDV (SA)	Alina Urbutytė
	ARCH	Eglė Guldikauskaitė-Raugalienė
STATYTOJAS IR (ARBA) UŽSAKOVAS:		
LT	UAB "Bonava Lietuva", įm.k. 305099434	
STATINIO PROJEKTO PAVADINIMAS		
Daugiabučiai gyvenamieji namai ir garažų paskirties pastatas M. Lietuvos g. 14, Vilnius m. statybos projektas		
STATINIO NUMERIS IR PAVADINIMAS		
Daugiabučiai gyvenamieji namai Korpusai B ir C		
DOKUMENTO PAVADINIMAS		
1 aukšto planas		
M 1 : 200		
DOKUMENTO ŽYMUO:		
INV2001451-PP-SA_BC-01		LAPAS LAPŲ
		1 1

# B KORPUSAS

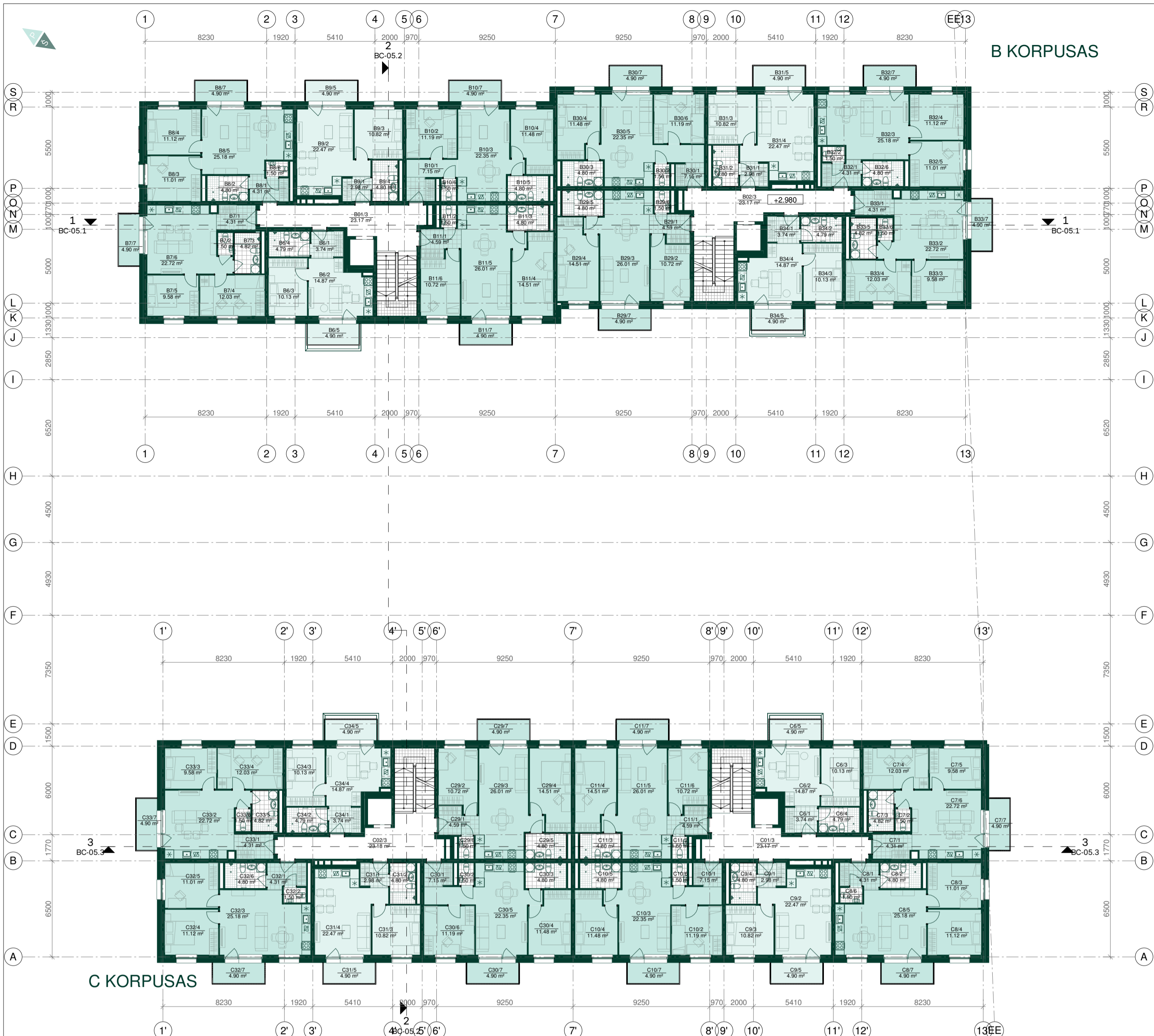

**B KORPUSO 2 AUKŠTO PATALPŲ EKSPLIKACIJA**

Nr.	Pavadinimas	Plotas, m <sup>2</sup>
B6		
B6/1	HOLAS	3.74 m <sup>2</sup>
B6/2	SVETAINĖ SU VIRTUVE	14.87 m <sup>2</sup>
B6/3	MIEGAMASIS	10.13 m <sup>2</sup>
B6/4	VONIOS KAMBARYS	4.79 m <sup>2</sup>
		33.53 m <sup>2</sup>
B7		
B7/1	HOLAS	4.31 m <sup>2</sup>
B7/2	SAN. MAZGAS	1.50 m <sup>2</sup>
B7/3	VONIOS KAMBARYS	4.82 m <sup>2</sup>
B7/4	MIEGAMASIS 1	12.03 m <sup>2</sup>
B7/5	MIEGAMASIS 2	9.58 m <sup>2</sup>
B7/6	SVETAINĖ SU VIRTUVE	22.72 m <sup>2</sup>
		54.97 m <sup>2</sup>
B8		
B8/1	HOLAS	4.31 m <sup>2</sup>
B8/2	VONIOS KAMBARYS	4.80 m <sup>2</sup>
B8/3	MIEGAMASIS 1	11.01 m <sup>2</sup>
B8/4	MIEGAMASIS 2	11.12 m <sup>2</sup>
B8/5	SVETAINĖ SU VIRTUVE	25.18 m <sup>2</sup>
B8/6	SAN. MAZGAS	1.50 m <sup>2</sup>
		57.91 m <sup>2</sup>
B9		
B9/1	HOLAS	2.98 m <sup>2</sup>
B9/2	SVETAINĖ SU VIRTUVE	22.47 m <sup>2</sup>
B9/3	MIEGAMASIS	10.82 m <sup>2</sup>
B9/4	VONIOS KAMBARYS	4.80 m <sup>2</sup>
		41.07 m <sup>2</sup>
B10		
B10/1	HOLAS	7.15 m <sup>2</sup>
B10/2	MIEGAMASIS 1	11.19 m <sup>2</sup>
B10/3	SVETAINĖ SU VIRTUVE	22.35 m <sup>2</sup>
B10/4	MIEGAMASIS 2	11.48 m <sup>2</sup>
B10/5	VONIOS KAMBARYS	4.80 m <sup>2</sup>
B10/6	SAN. MAZGAS	1.50 m <sup>2</sup>
		58.46 m <sup>2</sup>
B11		
B11/1	HOLAS	4.59 m <sup>2</sup>
B11/2	SAN. MAZGAS	1.50 m <sup>2</sup>
B11/3	VONIOS KAMBARYS	4.80 m <sup>2</sup>
B11/4	MIEGAMASIS 1	14.51 m <sup>2</sup>
B11/5	SVETAINĖ SU VIRTUVE	26.01 m <sup>2</sup>
B11/6	MIEGAMASIS 2	10.72 m <sup>2</sup>
		62.12 m <sup>2</sup>
B29		
B29/1	HOLAS	4.59 m <sup>2</sup>
B29/2	MIEGAMASIS 1	10.72 m <sup>2</sup>
B29/3	SVETAINĖ SU VIRTUVE	26.01 m <sup>2</sup>
B29/4	MIEGAMASIS 2	14.51 m <sup>2</sup>
B29/5	VONIOS KAMBARYS	4.80 m <sup>2</sup>
B29/6	SAN. MAZGAS	1.50 m <sup>2</sup>
		62.12 m <sup>2</sup>

**B KORPUSO 2 AUKŠTO PATALPŲ EKSPLIKACIJA**

Nr.	Pavadinimas	Plotas, m <sup>2</sup>
B30		
B30/1	HOLAS	7.15 m <sup>2</sup>
B30/2	SAN. MAZGAS	1.50 m <sup>2</sup>
B30/3	VONIOS KAMBARYS	4.80 m <sup>2</sup>
B30/4	MIEGAMASIS 1	11.48 m <sup>2</sup>
B30/5	SVETAINĖ SU VIRTUVE	22.35 m <sup>2</sup>
B30/6	MIEGAMASIS 2	11.19 m <sup>2</sup>
		58.46 m <sup>2</sup>
B31		
B31/1	HOLAS	2.98 m <sup>2</sup>
B31/2	VONIOS KAMBARYS	4.80 m <sup>2</sup>
B31/3	MIEGAMASIS 1	10.82 m <sup>2</sup>
B31/4	SVETAINĖ SU VIRTUVE	22.47 m <sup>2</sup>
		41.07 m <sup>2</sup>
B32		
B32/1	HOLAS	4.31 m <sup>2</sup>
B32/2	SAN. MAZGAS	1.50 m <sup>2</sup>
B32/3	SVETAINĖ SU VIRTUVE	25.18 m <sup>2</sup>
B32/4	MIEGAMASIS 1	11.12 m <sup>2</sup>
B32/5	MIEGAMASIS 2	11.01 m <sup>2</sup>
B32/6	VONIOS KAMBARYS	4.80 m <sup>2</sup>
		57.91 m <sup>2</sup>
B33		
B33/1	HOLAS	4.31 m <sup>2</sup>
B33/2	SVETAINĖ SU VIRTUVE	22.72 m <sup>2</sup>
B33/3	MIEGAMASIS 1	9.58 m <sup>2</sup>
B33/4	MIEGAMASIS 2	12.03 m <sup>2</sup>
B33/5	VONIOS KAMBARYS	4.82 m <sup>2</sup>
B33/6	SAN. MAZGAS	1.50 m <sup>2</sup>
		54.97 m <sup>2</sup>
B34		
B34/1	HOLAS	3.74 m <sup>2</sup>
B34/2	VONIOS KAMBARYS	4.79 m <sup>2</sup>
B34/3	MIEGAMASIS	10.13 m <sup>2</sup>
B34/4	SVETAINĖ SU VIRTUVE	14.87 m <sup>2</sup>
		33.53 m <sup>2</sup>
	Bendras butų plotas	616.13 m <sup>2</sup>
B01/3	KORIDORIUS	23.17 m <sup>2</sup>
B02/3	KORIDORIUS	23.17 m <sup>2</sup>
	Pagalbinis plotas	46.35 m <sup>2</sup>
	Bendras plotas:	662.47 m <sup>2</sup>

**C KORPUSO 2 AUKŠTO PATALPŲ EKSPLIKACIJA**

Nr.	Pavadinimas	Plotas, m <sup>2</sup>
C6		
C6/1	HOLAS	3.74 m <sup>2</sup>
C6/2	SVETAINĖ SU VIRTUVE	14.87 m <sup>2</sup>
C6/3	MIEGAMASIS	10.13 m <sup>2</sup>
C6/4	VONIOS KAMBARYS	4.79 m <sup>2</sup>
		33.53 m <sup>2</sup>
C7		
C7/1	HOLAS	4.31 m <sup>2</sup>
C7/2	SAN. MAZGAS	1.50 m <sup>2</sup>
C7/3	VONIOS KAMBARYS	4.82 m <sup>2</sup>
C7/4	MIEGAMASIS 1	12.03 m <sup>2</sup>
C7/5	MIEGAMASIS 2	9.58 m <sup>2</sup>
C7/6	SVETAINĖ SU VIRTUVE	22.72 m <sup>2</sup>
		54.97 m <sup>2</sup>
C8		
C8/1	HOLAS	4.31 m <sup>2</sup>
C8/2	VONIOS KAMBARYS	4.80 m <sup>2</sup>
C8/3	MIEGAMASIS 1	11.01 m <sup>2</sup>
C8/4	MIEGAMASIS 2	11.12 m <sup>2</sup>
C8/5	SVETAINĖ SU VIRTUVE	25.18 m <sup>2</sup>
C8/6	SAN. MAZGAS	1.50 m <sup>2</sup>
		57.91 m <sup>2</sup>
C9		
C9/1	HOLAS	2.98 m <sup>2</sup>
C9/2	SVETAINĖ SU VIRTUVE	22.47 m <sup>2</sup>
C9/3	MIEGAMASIS	10.82 m <sup>2</sup>
C9/4	VONIOS KAMBARYS	4.80 m <sup>2</sup>
		41.07 m <sup>2</sup>

**C KORPUSO 2 AUKŠTO PATALPŲ EKSPLIKACIJA**

Nr.	Pavadinimas	Plotas, m <sup>2</sup>
C10		
C10/1	HOLAS	7.15 m <sup>2</sup>
C10/2	MIEGAMASIS 1	11.19 m <sup>2</sup>
C10/3	SVETAINĖ SU VIRTUVE	22.35 m <sup>2</sup>
C10/4	MIEGAMASIS 2	11.48 m <sup>2</sup>
C10/5	VONIOS KAMBARYS	4.80 m <sup>2</sup>
C10/6	SAN. MAZGAS	1.50 m <sup>2</sup>
		58.46 m <sup>2</sup>
C11		
C11/1	HOLAS	4.59 m <sup>2</sup>
C11/2	SAN. MAZGAS	1.50 m <sup>2</sup>
C11/3	VONIOS KAMBARYS	4.80 m <sup>2</sup>
C11/4	MIEGAMASIS 1	14.51 m <sup>2</sup>
C11/5	SVETAINĖ SU VIRTUVE	26.01 m <sup>2</sup>
C11/6	MIEGAMASIS 2	10.72 m <sup>2</sup>
		62.12 m <sup>2</sup>
C29		
C29/1	HOLAS	4.59 m <sup>2</sup>
C29/2	MIEGAMASIS 1	10.72 m <sup>2</sup>
C29/3	SVETAINĖ SU VIRTUVE	26.01 m <sup>2</sup>
C29/4	MIEGAMASIS 2	14.51 m <sup>2</sup>
C29/5	VONIOS KAMBARYS	4.80 m <sup>2</sup>
C29/6	SAN. MAZGAS	1.50 m <sup>2</sup>
		62.12 m <sup>2</sup>
C30		
C30/1	HOLAS	7.15 m <sup>2</sup>
C30/2	SAN. MAZGAS	1.50 m <sup>2</sup>
C30/3	VONIOS KAMBARYS	4.80 m <sup>2</sup>
C30/4	MIEGAMASIS 1	11.48 m <sup>2</sup>
C30/5	SVETAINĖ SU VIRTUVE	22.35 m <sup>2</sup>
C30/6	MIEGAMASIS 2	11.19 m <sup>2</sup>
		58.46 m <sup>2</sup>

**C KORPUSO 2 AUKŠTO PATALPŲ EKSPLIKACIJA**

Nr.	Pavadinimas	Plotas, m <sup>2</sup>
C31		
C31/1	HOLAS	2.98 m <sup>2</sup>
C31/2	VONIOS KAMBARYS	4.80 m <sup>2</sup>
C31/3	MIEGAMASIS	10.82 m <sup>2</sup>
C31/4	SVETAINĖ SU VIRTUVE	22.47 m <sup>2</sup>
		41.07 m <sup>2</sup>
C32		
C32/1	HOLAS	4.31 m <sup>2</sup>
C32/2	SAN. MAZGAS	1.50 m <sup>2</sup>
C32/3	SVETAINĖ SU VIRTUVE	25.18 m <sup>2</sup>
C32/4	MIEGAMASIS 1	11.12 m <sup>2</sup>
C32/5	MIEGAMASIS 2	11.01 m <sup>2</sup>
C32/6	VONIOS KAMBARYS	4.80 m <sup>2</sup>
		57.91 m <sup>2</sup>
C33		
C33/1	HOLAS	4.31 m <sup>2</sup>
C33/2	SVETAINĖ SU VIRTUVE	22.72 m <sup>2</sup>
C33/3	MIEGAMASIS 1	9.58 m <sup>2</sup>
C33/4	MIEGAMASIS 2	12.03 m <sup>2</sup>
C33/5	VONIOS KAMBARYS	4.82 m <sup>2</sup>
C33/6	SAN. MAZGAS	1.50 m <sup>2</sup>
		54.97 m <sup>2</sup>
C34		
C34/1	HOLAS	3.74 m <sup>2</sup>
C34/2	VONIOS KAMBARYS	4.79 m <sup>2</sup>
C34/3	MIEGAMASIS	10.13 m <sup>2</sup>
C34/4	SVETAINĖ SU VIRTUVE	14.87 m <sup>2</sup>
		33.53 m <sup>2</sup>
	Bendras butų plotas	616.13 m <sup>2</sup>
C01/3	KORIDORIUS	23.17 m <sup>2</sup>
C02/3	KORIDORIUS	23.18 m <sup>2</sup>
	Pagalbinis plotas	46.35 m <sup>2</sup>
	Bendras plotas:	662.48 m <sup>2</sup>



0	2021-07-15	Projektiniai pasiūlymai
LAIDA	IŠLEIDIMO DATA	LAIDOS STATUSAS. KEITIMO PRIEŽASTIS (JEI TAIKOMA)
KVAL. PATV. DOK. NR.	L.Zamenhofo g. 5 (l.a.) Vilnius LT-06332 www.bonava.lt	STATINIO PROJEKTO PAVADINIMAS
		STATINIO NUMERIS IR PAVADINIMAS
A2236	SPV	Alina Urbutytė
A2236	SPDV (SA)	Alina Urbutytė
	ARCH	Eglė Guldikauskaitė-Raugalienė
LT	STATYTOJAS IR (ARBA) UŽSAKOVAS:	UAB "Bonava Lietuva", įm.k. 305099434
	DOKUMENTO PAVADINIMAS	2 (tipinio) aukšto planas
	DOKUMENTO ŽYMUO:	INV2001451-PP-SA_BC-02
	LAPAS	LAPŲ
	1	1



FASADAS TARP AŠIŲ 1-13  
1:200



FASADAS TARP AŠIŲ 13-1  
1:200

FASADŲ APDAILOS SUTARTINIAI ŽYMĖJIMAI

Nr.	Žymėjimas	Medžiagos pavadinimas	Spalva
1		FASADINIS TINKAS	Balta
2		FASADINIS TINKAS	Pilka
3		FASADINIS TINKAS	RAL 1023

SITUACIJOS SCHEMA

**B**

KORPUSAS  
±0.000=195.80



0	2021-07-15	Projektiniai pasiūlymai	
LAIDA	IŠLEIDIMO DATA	LAIDOS STATUSAS. KEITIMO PRIEŽASTIS (JEI TAIKOMA)	
KVAL. PATV. DOK. NR.	 L.Zamenhofo g. 5 (I a.) Vilnius LT-06332 www.bonava.lt		
A2236	SPV	Alina Urbutytė	
A2236	SPDV (SA)	Alina Urbutytė	
	ARCH	Eglė Gukikauskaitė-Raugalienė	
LT	STATYTOJAS IR (ARBA) UŽSAKOVAS: UAB "Bonava Lietuva", įm.k. 305099434		
STATINIO PROJEKTO PAVADINIMAS		DAUGIABUČIAI GYVENAMIEJI NAMAI IR GARAŽŲ PASKIRTIES PASTATAS M. LIETUVIO G. 14, VILNIAUS M. STATYBOS PROJEKTAS	
STATINIO NUMERIS IR PAVADINIMAS			
DOKUMENTO PAVADINIMAS		B korpuso fasadai tarp ašių 1-13, 13-1 M 1:200	
DOKUMENTO ŽYMUO:			
INV2001451-PP-SA_BC-03.1		LAPAS	LAPŲ
		1	2



FASADAS TARP AŠIŲ K-S  
1 : 200

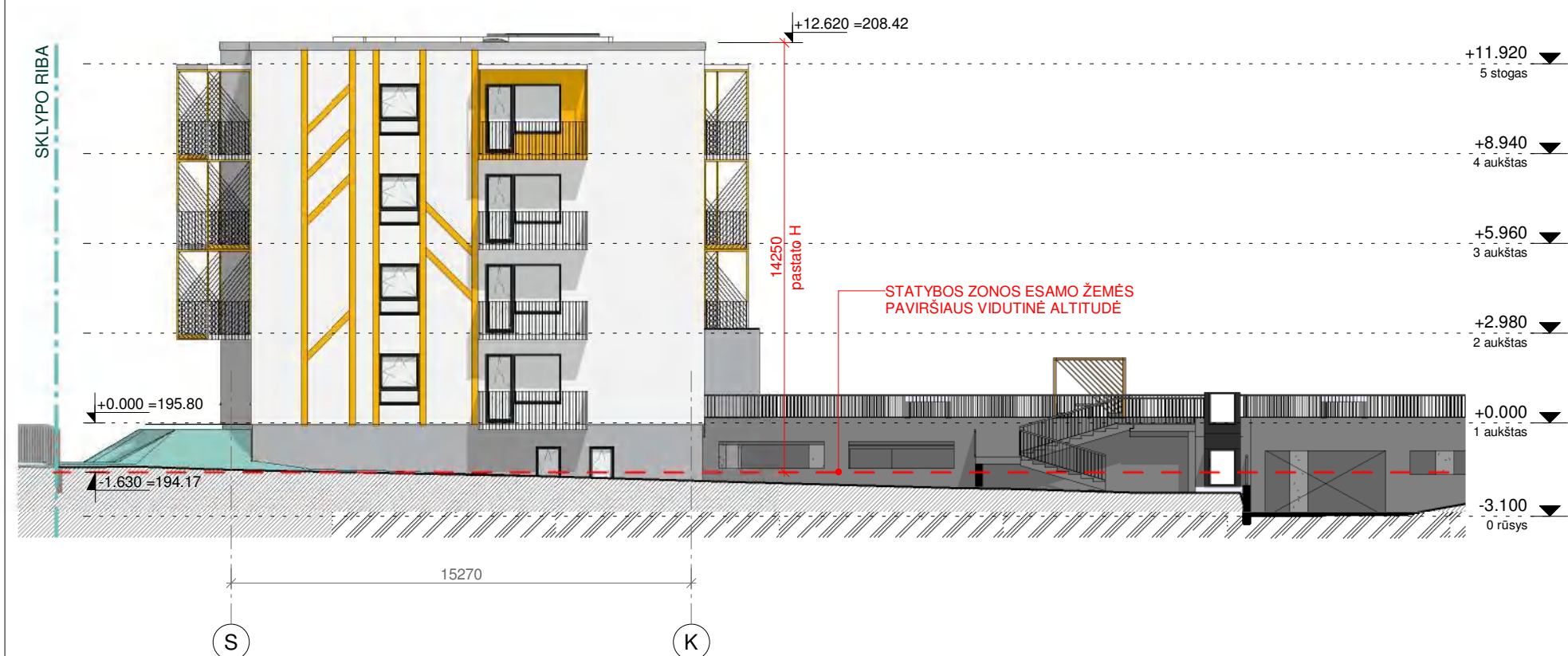

FASADAS TARP AŠIŲ S-K  
1 : 200

FASADŲ APDAILOS SUTARTINIAI ŽYMĖJIMAI

Nr.	Žymėjimas	Medžiagos pavadinimas	Spalva
1		FASADINIS TINKAS	Balta
2		FASADINIS TINKAS	Pilka
3		FASADINIS TINKAS	RAL 1023

SITUACIJOS  
SCHEMA

**B**

KORPUSAS  
±0.000=195.80

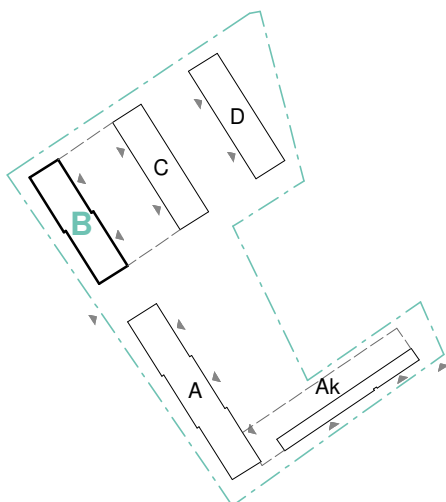

0 2021-07-15 Projektiniai pasiūlymai

LAIDA IŠLEIDIMO DATA LAIDOS STATUSAS. KEITIMO PRIEŽASTIS (JEI TAIKOMA)

KVAL.  
PATV.  
DOK. NR.

**BONAVA**

L.Zamenhofo g. 5 (I a.)  
Vilnius LT-06332  
www.bonava.lt

STATINIO PROJEKTO PAVADINIMAS  
Daugiabučiai gyvenamieji namai ir garažų paskirties pastatas M. Lietuvio g. 14, Vilniaus m. statybos projektas

STATINIO NUMERIS IR PAVADINIMAS  
Daugiabučiai gyvenamieji namai  
Korpusas B

DOKUMENTO PAVADINIMAS  
B korpuso fasadai tarp ašių S-K, K-S  
M 1:200

DOKUMENTO ŽYMUO:  
INV2001451-PP- SA\_ BC-03.2

A2236	SPV	Alina Urbutytė
A2236	SPDV (SA)	Alina Urbutytė
	ARCH	Eglė Guldikauskaitė-Raugalienė

STATYTOJAS IR (ARBA) UŽSAKOVAS:  
UAB "Bonava Lietuva", įm.k. 305099434

LT

LAPAS	LAPŲ
2	2





FASADAS TARP AŠIŲ 1'-13'  
1 : 200



FASADAS TARP AŠIŲ 13'-1'  
1 : 200

FASADŲ APDAILOS SUTARTINIAI ŽYMĖJIMAI

Nr.	Žymėjimas	Medžiagos pavadinimas	Spalva
1		FASADINIS TINKAS	Balta
2		FASADINIS TINKAS	Pilka
3		FASADINIS TINKAS	RAL 1023

SITUACIJOS  
SCHEMA

C

KORPUSAS  
±0.000=195.80

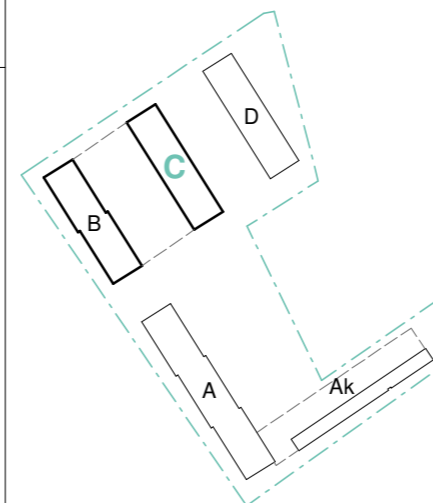

0	2021-07-15	Projektiniai pasiūlymai
LAIDA	IŠLEIDIMO DATA	LAIDOS STATUSAS. KEITIMO PRIEŽASTIS (JEI TAIKOMA)
KVAL. PATV. DOK. NR.	 L.Zamenhofo g. 5 (I a.) Vilnius LT-06332 www.bonava.lt	
A2236	SPV	Alina Urbutytė
A2236	SPDV (SA)	Alina Urbutytė
	ARCH	Eglė Gukdikauskaitė-Raugalienė
LT	STATYTOJAS IR (ARBA) UŽSAKOVAS: UAB "Bonava Lietuva", įm.k. 305099434	
STATINIO PROJEKTO PAVADINIMAS Daugiabučiai gyvenamieji namai ir garažų paskirties pastatas M. Lietuvio g. 14, Vilniaus m. statybos projektas		LAIDA 0
STATINIO NUMERIS IR PAVADINIMAS Daugiabučiai gyvenamieji namai Korpusas C		
DOKUMENTO PAVADINIMAS C korpuso fasadai tarp ašių 1'-13', 13'-1' M 1:200		LAPAS LAPŲ 1 2
DOKUMENTO ŽYMUO: INV2001451-PP- SA_ BC-04.1		

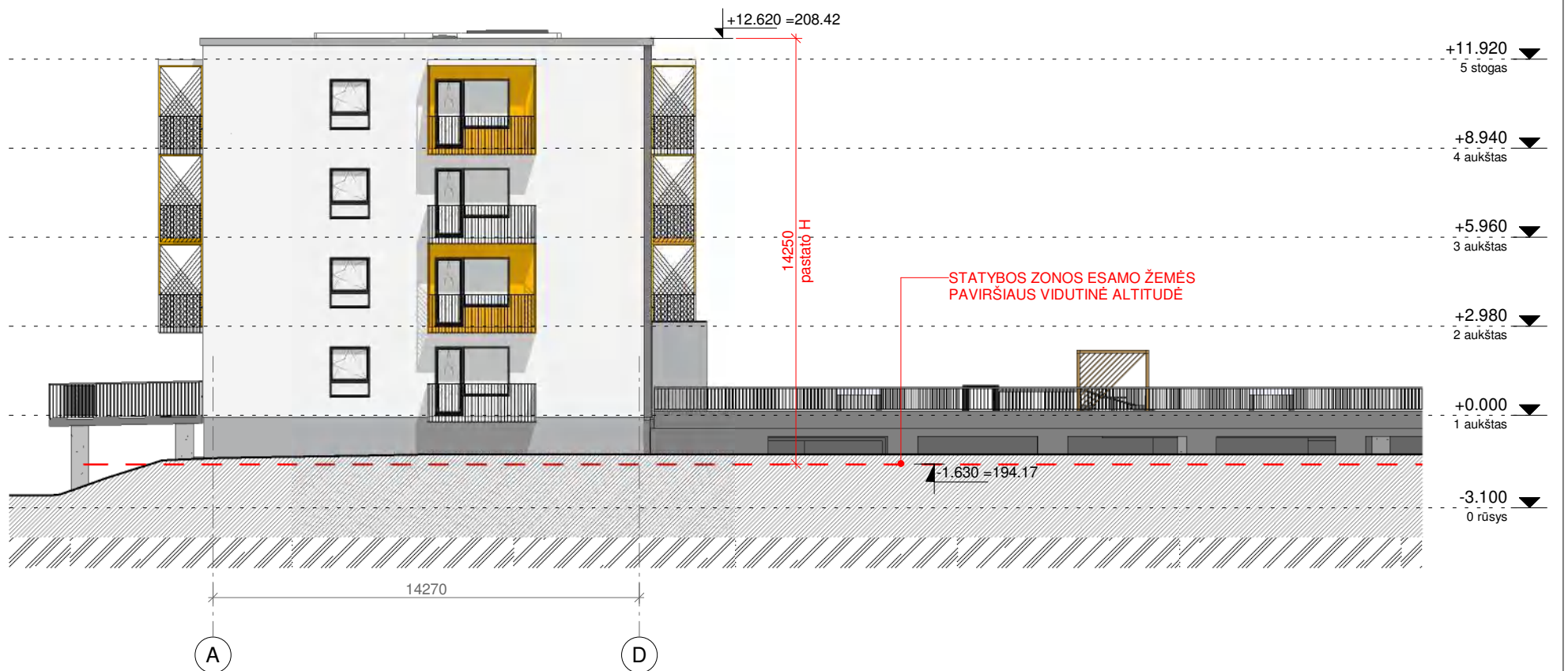
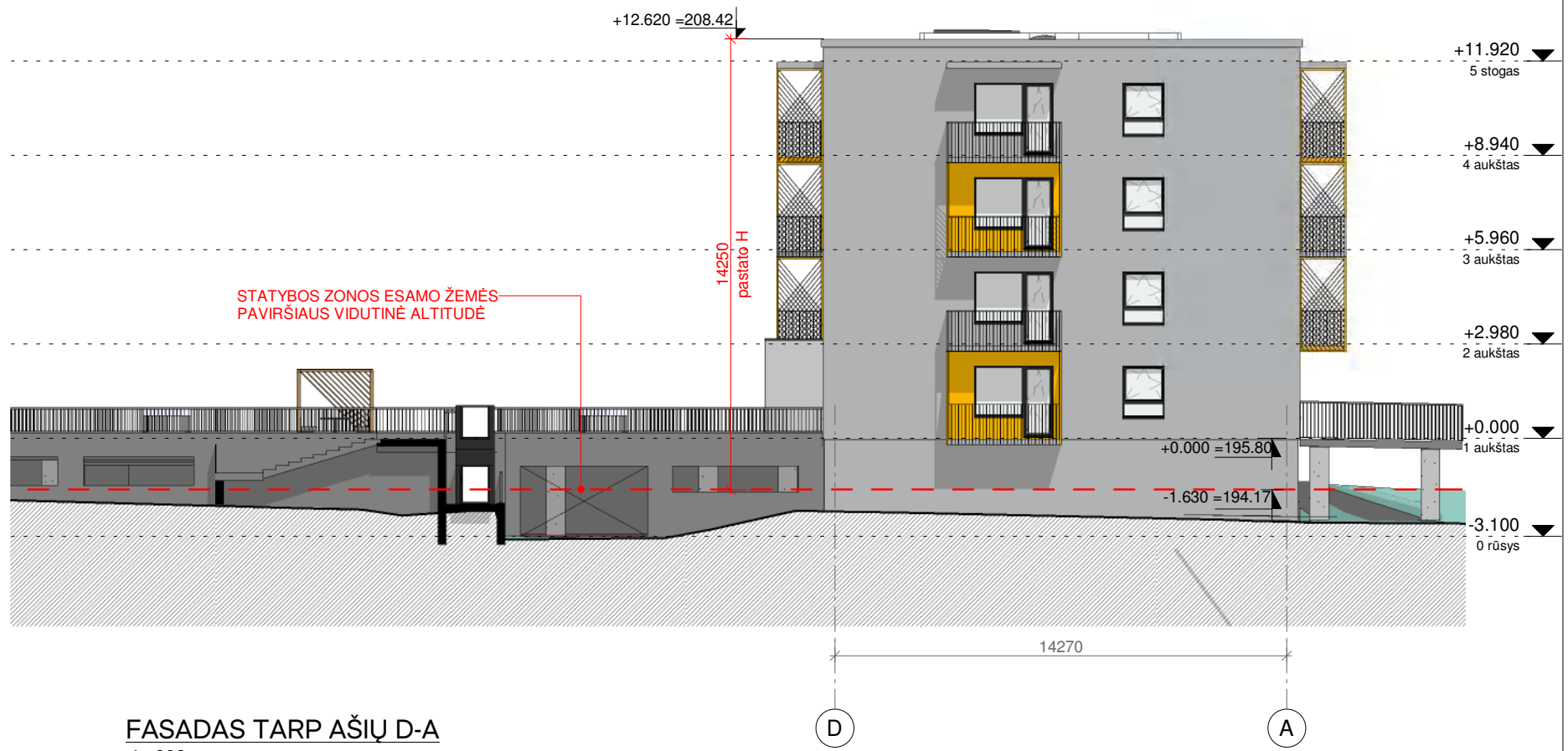

**FASADŲ APDAILOS SUTARTINIAI ŽYMĖJIMAI**

Nr.	Žymėjimas	Medžiagos pavadinimas	Spalva
1		FASADINIS TINKAS	Balta
2		FASADINIS TINKAS	Pilka
3		FASADINIS TINKAS	RAL 1023

SITUACIJOS SCHEMA		0	2021-07-15	Projektiniai pasiūlymai	
		LADA	IŠLEIDIMO DATA	LADOS STATUSAS. KEITIMO PRIEŽASTIS (JEI TAIKOMA)	
<p>L.Zamenhofo g. 5 (I a.) Vilnius LT-06332 www.bonava.lt</p>	<p><b>C</b></p> <p><b>KORPUSAS</b> ±0.000=195.80</p>	KVAL. PATV. DOK. NR.	STATINIO PROJEKTO PAVADINIMAS Daugiabučiai gyvenamieji namai ir garažų paskirties pastatas M. Lietuvio g. 14, Vilniaus m. statybos projektas		
		STATINIO NUMERIS IR PAVADINIMAS Daugiabučiai gyvenamieji namai Korpusas C		DOKUMENTO PAVADINIMAS C korpuso fasadai tarp ašių A-D, D-A M 1:200	LADA 0
		STATYTOJAS IR (ARBA) UŽSAKOVAS: UAB "Bonava Lietuva", įm.k. 305099434			
		LT			LAPŲ 2



STATYBOS ZONOS ESAMO ŽEMĖS PAVIRŠIAUS VIDUTINĖ ALTITUDĖ

PJŪVIS 1-1  
1 : 200

SITUACIJOS SCHEMA		0	2021-07-15	Projektiniai pasiūlymai		
		LAIDA	IŠLEIDIMO DATA	LAIDOS STATUSAS. KEITIMO PRIEŽASTIS (JEI TAIKOMA)		
<p><b>KORPUSAS</b> ±0.000=195.80</p>		KVAL. PATV. DOK. NR.	<p>L.Zamenhofo g. 5 (I a.) Vilnius LT-06332 www.bonava.lt</p>		STATINIO PROJEKTO PAVADINIMAS	
					Daugiabučiai gyvenamieji namai ir garažų paskirties pastatas M. Lietuvio g. 14, Vilniaus m. statybos projektas	
				STATINIO NUMERIS IR PAVADINIMAS		
				Daugiabučiai gyvenamieji namai		
				Korpusas B		
				DOKUMENTO PAVADINIMAS	LAIDA	
				Pjūvis 1-1	0	
				M 1 : 200		
				DOKUMENTO ŽYMUO:	LAPAS LAPŲ	
				INV2001451-PP- SA_ BC-05.1	1 3	
		LT	STATYTOJAS IR (ARBA) UŽSAKOVAS:			
		UAB "Bonava Lietuva", įm.k. 305099434				

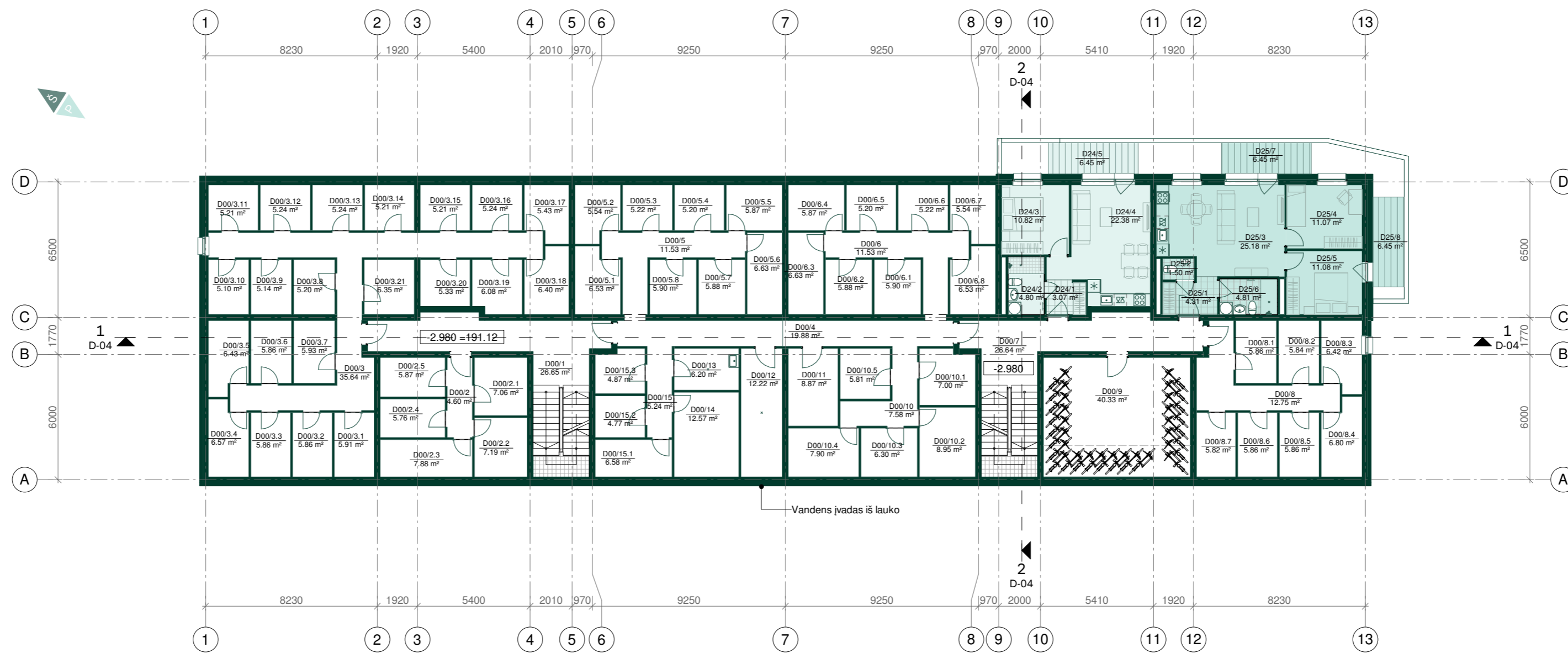

**BUTŲ TIPAI**

- 2 kambarių
- 3 kambarių

**RŪSIO PATALPŲ EKSPLIKACIJA**

Nr.	Pavadinimas	Plotas, m <sup>2</sup>
D24		
D24/1	HOLAS	3.07 m <sup>2</sup>
D24/2	VONIOS KAMBARYS	4.80 m <sup>2</sup>
D24/3	MIEGAMASIS	10.82 m <sup>2</sup>
D24/4	SVETAINĖ SU VIRTUVE	22.38 m <sup>2</sup>
		41.07 m <sup>2</sup>
D25		
D25/1	HOLAS	4.31 m <sup>2</sup>
D25/2	SAN. MAZGAS	1.50 m <sup>2</sup>
D25/3	SVETAINĖ SU VIRTUVE	25.18 m <sup>2</sup>
D25/4	MIEGAMASIS 1	11.07 m <sup>2</sup>
D25/5	MIEGAMASIS 2	11.08 m <sup>2</sup>
D25/6	VONIOS KAMBARYS	4.81 m <sup>2</sup>
		57.95 m <sup>2</sup>
	<b>Bendras butų plotas</b>	<b>99.02 m<sup>2</sup></b>
D00/1	KORIDORIUS	26.65 m <sup>2</sup>
D00/2	KORIDORIUS	4.60 m <sup>2</sup>
D00/2.1	DVIRAČIŲ SAUGYKLA	7.06 m <sup>2</sup>
D00/2.2	DVIRAČIŲ SAUGYKLA	7.19 m <sup>2</sup>
D00/2.3	DVIRAČIŲ SAUGYKLA	7.88 m <sup>2</sup>
D00/2.4	DVIRAČIŲ SAUGYKLA	5.76 m <sup>2</sup>
D00/2.5	DVIRAČIŲ SAUGYKLA	5.87 m <sup>2</sup>
D00/3	KORIDORIUS	35.64 m <sup>2</sup>
D00/3.1	DVIRAČIŲ SAUGYKLA	5.91 m <sup>2</sup>
D00/3.2	DVIRAČIŲ SAUGYKLA	5.86 m <sup>2</sup>
D00/3.3	DVIRAČIŲ SAUGYKLA	5.86 m <sup>2</sup>
D00/3.4	DVIRAČIŲ SAUGYKLA	6.57 m <sup>2</sup>
D00/3.5	DVIRAČIŲ SAUGYKLA	6.43 m <sup>2</sup>
D00/3.6	DVIRAČIŲ SAUGYKLA	5.86 m <sup>2</sup>
D00/3.7	DVIRAČIŲ SAUGYKLA	5.93 m <sup>2</sup>
D00/3.8	DVIRAČIŲ SAUGYKLA	5.20 m <sup>2</sup>

**RŪSIO PATALPŲ EKSPLIKACIJA**

Nr.	Pavadinimas	Plotas, m <sup>2</sup>
D00/3.9	DVIRAČIŲ SAUGYKLA	5.14 m <sup>2</sup>
D00/3.10	DVIRAČIŲ SAUGYKLA	5.10 m <sup>2</sup>
D00/3.11	DVIRAČIŲ SAUGYKLA	5.21 m <sup>2</sup>
D00/3.12	DVIRAČIŲ SAUGYKLA	5.24 m <sup>2</sup>
D00/3.13	DVIRAČIŲ SAUGYKLA	5.24 m <sup>2</sup>
D00/3.14	DVIRAČIŲ SAUGYKLA	5.21 m <sup>2</sup>
D00/3.15	DVIRAČIŲ SAUGYKLA	5.21 m <sup>2</sup>
D00/3.16	DVIRAČIŲ SAUGYKLA	5.24 m <sup>2</sup>
D00/3.17	DVIRAČIŲ SAUGYKLA	5.43 m <sup>2</sup>
D00/3.18	DVIRAČIŲ SAUGYKLA	6.40 m <sup>2</sup>
D00/3.19	DVIRAČIŲ SAUGYKLA	6.08 m <sup>2</sup>
D00/3.20	DVIRAČIŲ SAUGYKLA	5.33 m <sup>2</sup>
D00/3.21	DVIRAČIŲ SAUGYKLA	6.35 m <sup>2</sup>
D00/3.22	DVIRAČIŲ SAUGYKLA	6.35 m <sup>2</sup>
D00/4	KORIDORIUS	19.88 m <sup>2</sup>
D00/5	KORIDORIUS	11.53 m <sup>2</sup>
D00/5.1	DVIRAČIŲ SAUGYKLA	6.53 m <sup>2</sup>
D00/5.2	DVIRAČIŲ SAUGYKLA	5.54 m <sup>2</sup>
D00/5.3	DVIRAČIŲ SAUGYKLA	5.22 m <sup>2</sup>
D00/5.4	DVIRAČIŲ SAUGYKLA	5.20 m <sup>2</sup>
D00/5.5	DVIRAČIŲ SAUGYKLA	5.87 m <sup>2</sup>
D00/5.6	DVIRAČIŲ SAUGYKLA	6.63 m <sup>2</sup>
D00/5.7	DVIRAČIŲ SAUGYKLA	5.88 m <sup>2</sup>
D00/5.8	DVIRAČIŲ SAUGYKLA	5.90 m <sup>2</sup>
D00/6	KORIDORIUS	11.53 m <sup>2</sup>
D00/6.1	DVIRAČIŲ SAUGYKLA	5.90 m <sup>2</sup>
D00/6.2	DVIRAČIŲ SAUGYKLA	5.88 m <sup>2</sup>
D00/6.3	DVIRAČIŲ SAUGYKLA	6.63 m <sup>2</sup>
D00/6.4	DVIRAČIŲ SAUGYKLA	5.87 m <sup>2</sup>
D00/6.5	DVIRAČIŲ SAUGYKLA	5.20 m <sup>2</sup>
D00/6.6	DVIRAČIŲ SAUGYKLA	5.22 m <sup>2</sup>
D00/6.7	DVIRAČIŲ SAUGYKLA	5.54 m <sup>2</sup>
D00/6.8	DVIRAČIŲ SAUGYKLA	6.53 m <sup>2</sup>

**RŪSIO PATALPŲ EKSPLIKACIJA**

Nr.	Pavadinimas	Plotas, m <sup>2</sup>
D00/7	KORIDORIUS	26.64 m <sup>2</sup>
D00/8	KORIDORIUS	12.75 m <sup>2</sup>
D00/8.1	DVIRAČIŲ SAUGYKLA	5.86 m <sup>2</sup>
D00/8.2	DVIRAČIŲ SAUGYKLA	5.84 m <sup>2</sup>
D00/8.3	DVIRAČIŲ SAUGYKLA	6.42 m <sup>2</sup>
D00/8.4	DVIRAČIŲ SAUGYKLA	6.80 m <sup>2</sup>
D00/8.5	DVIRAČIŲ SAUGYKLA	5.86 m <sup>2</sup>
D00/8.6	DVIRAČIŲ SAUGYKLA	5.86 m <sup>2</sup>
D00/8.7	DVIRAČIŲ SAUGYKLA	5.82 m <sup>2</sup>
D00/9	DVIRAČIŲ SAUGYKLA	40.33 m <sup>2</sup>
D00/10	KORIDORIUS	7.58 m <sup>2</sup>
D00/10.1	DVIRAČIŲ SAUGYKLA	7.00 m <sup>2</sup>
D00/10.2	DVIRAČIŲ SAUGYKLA	8.95 m <sup>2</sup>
D00/10.3	DVIRAČIŲ SAUGYKLA	6.30 m <sup>2</sup>
D00/10.4	DVIRAČIŲ SAUGYKLA	7.90 m <sup>2</sup>
D00/10.5	DVIRAČIŲ SAUGYKLA	5.81 m <sup>2</sup>
D00/11	EL. SKYDINĖ	8.87 m <sup>2</sup>
D00/12	VAM	12.22 m <sup>2</sup>
D00/13	VALYTOJOS PATALPA	6.20 m <sup>2</sup>
D00/14	ŠILUMOS PUNKTAS	12.57 m <sup>2</sup>
D00/15	KORIDORIUS	5.24 m <sup>2</sup>
D00/15.1	DVIRAČIŲ SAUGYKLA	6.58 m <sup>2</sup>
D00/15.2	DVIRAČIŲ SAUGYKLA	4.77 m <sup>2</sup>
D00/15.3	DVIRAČIŲ SAUGYKLA	4.87 m <sup>2</sup>
	Rūsio plotas	582.99 m <sup>2</sup>
	<b>Bendras plotas:</b>	<b>682.01 m<sup>2</sup></b>

SITUACIJOS SCHEMA

**D**

KORPUSAS  
±0.000=194.10

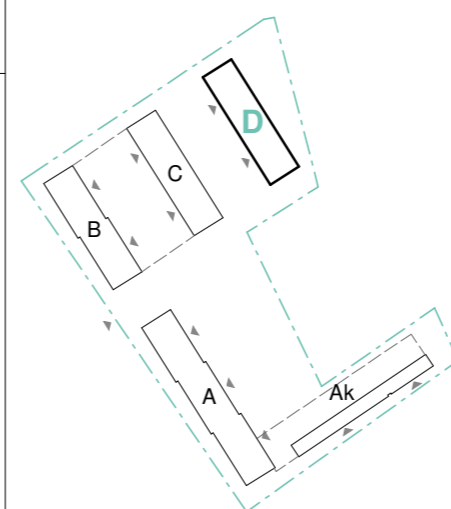

0	2021-07-15	Projektiniai pasiūlymai
LAIDA	IŠLEIDIMO DATA	LAIDOS STATUSAS. KEITIMO PRIEŽASTIS (JEI TAIKOMA)
KVAL. PATV. DOK. NR.	<p>L.Zamenhofo g. 5 (I a.) Vilnius LT-06332 www.bonava.lt</p>	
A2236	SPV	Alina Urbutytė
A2236	SPDV (SA)	Alina Urbutytė
	ARCH	Eglė Gukdikauskaitė-Raugalienė
LT	STATYTOJAS IR (ARBA) UŽSAKOVAS: UAB "Bonava Lietuva", įm.k. 305099434	
STATINIO PROJEKTO PAVADINIMAS Daugiabučiai gyvenamieji namai ir garažų paskirties pastatas M. Lietuvio g. 14, Vilniaus m. statybos projektas		LAIDA
STATINIO NUMERIS IR PAVADINIMAS Daugiabutis gyvenamasis namas Korpusas D		0
DOKUMENTO PAVADINIMAS Rūsio planas M 1 : 200		LAPAS LAPŲ
DOKUMENTO ŽYMUO: INV2001451-PP- SA_ D-00		1 1



#### 1 AUKŠTO PATALPŲ EKSPLIKACIJA

Nr.	Pavadinimas	Plotas, m <sup>2</sup>
D1		
D1/1	HOLAS	4.13 m <sup>2</sup>
D1/2	SAN. MAZGAS	1.80 m <sup>2</sup>
D1/3	VONIOS KAMBARYS	4.80 m <sup>2</sup>
D1/4	MIEGAMASIS 1	9.61 m <sup>2</sup>
D1/5	MIEGAMASIS 2	12.21 m <sup>2</sup>
D1/6	MIEGAMASIS 3	9.73 m <sup>2</sup>
D1/7	SVETAINĖ SU VIRTUVE	29.63 m <sup>2</sup>
		71.91 m <sup>2</sup>
D2		
D2/1	HOLAS	4.29 m <sup>2</sup>
D2/2	VONIOS KAMBARYS	4.80 m <sup>2</sup>
D2/3	MIEGAMASIS 1	11.06 m <sup>2</sup>
D2/4	MIEGAMASIS 2	11.07 m <sup>2</sup>
D2/5	SVETAINĖ SU VIRTUVE	25.20 m <sup>2</sup>
D2/6	SAN. MAZGAS	1.50 m <sup>2</sup>
		57.91 m <sup>2</sup>
D3		
D3/1	HOLAS	3.07 m <sup>2</sup>
D3/2	SVETAINĖ SU VIRTUVE	22.38 m <sup>2</sup>
D3/3	MIEGAMASIS	10.82 m <sup>2</sup>
D3/4	VONIOS KAMBARYS	4.80 m <sup>2</sup>
		41.07 m <sup>2</sup>
D4		
D4/1	HOLAS	7.15 m <sup>2</sup>
D4/2	MIEGAMASIS 1	11.19 m <sup>2</sup>
D4/3	SVETAINĖ SU VIRTUVE	22.35 m <sup>2</sup>
D4/4	MIEGAMASIS 2	11.48 m <sup>2</sup>
D4/5	VONIOS KAMBARYS	4.80 m <sup>2</sup>
D4/6	SAN. MAZGAS	1.50 m <sup>2</sup>
		58.46 m <sup>2</sup>

#### 1 AUKŠTO PATALPŲ EKSPLIKACIJA

Nr.	Pavadinimas	Plotas, m <sup>2</sup>
D5		
D5/1	HOLAS	4.54 m <sup>2</sup>
D5/2	SAN. MAZGAS	1.50 m <sup>2</sup>
D5/3	VONIOS KAMBARYS	4.80 m <sup>2</sup>
D5/4	MIEGAMASIS 1	14.45 m <sup>2</sup>
D5/5	SVETAINĖ SU VIRTUVE	26.08 m <sup>2</sup>
D5/6	MIEGAMASIS 2	10.77 m <sup>2</sup>
		62.12 m <sup>2</sup>
D26		
D26/1	HOLAS	4.54 m <sup>2</sup>
D26/2	MIEGAMASIS 1	10.77 m <sup>2</sup>
D26/3	SVETAINĖ SU VIRTUVE	26.08 m <sup>2</sup>
D26/4	MIEGAMASIS 2	14.45 m <sup>2</sup>
D26/5	VONIOS KAMBARYS	4.80 m <sup>2</sup>
D26/6	SAN. MAZGAS	1.50 m <sup>2</sup>
		62.12 m <sup>2</sup>
D27		
D27/1	HOLAS	7.15 m <sup>2</sup>
D27/2	SAN. MAZGAS	1.50 m <sup>2</sup>
D27/3	VONIOS KAMBARYS	4.80 m <sup>2</sup>
D27/4	MIEGAMASIS 1	11.48 m <sup>2</sup>
D27/5	SVETAINĖ SU VIRTUVE	22.35 m <sup>2</sup>
D27/6	MIEGAMASIS 2	11.19 m <sup>2</sup>
		58.46 m <sup>2</sup>
D28		
D28/1	HOLAS	3.07 m <sup>2</sup>
D28/2	VONIOS KAMBARYS	4.80 m <sup>2</sup>
D28/3	MIEGAMASIS	10.82 m <sup>2</sup>
D28/4	SVETAINĖ SU VIRTUVE	22.38 m <sup>2</sup>
		41.07 m <sup>2</sup>

#### 1 AUKŠTO PATALPŲ EKSPLIKACIJA

Nr.	Pavadinimas	Plotas, m <sup>2</sup>
D29		
D29/1	HOLAS	4.31 m <sup>2</sup>
D29/2	SAN. MAZGAS	1.50 m <sup>2</sup>
D29/3	SVETAINĖ SU VIRTUVE	25.18 m <sup>2</sup>
D29/4	MIEGAMASIS 1	11.07 m <sup>2</sup>
D29/5	MIEGAMASIS 2	11.06 m <sup>2</sup>
D29/6	VONIOS KAMBARYS	4.80 m <sup>2</sup>
		57.91 m <sup>2</sup>
D30		
D30/1	HOLAS	4.13 m <sup>2</sup>
D30/2	SVETAINĖ SU VIRTUVE	29.63 m <sup>2</sup>
D30/3	MIEGAMASIS 1	9.73 m <sup>2</sup>
D30/4	MIEGAMASIS 2	12.21 m <sup>2</sup>
D30/5	MIEGAMASIS 3	9.61 m <sup>2</sup>

#### 1 AUKŠTO PATALPŲ EKSPLIKACIJA

Nr.	Pavadinimas	Plotas, m <sup>2</sup>
D30/6	VONIOS KAMBARYS	4.79 m <sup>2</sup>
D30/7	SAN. MAZGAS	1.80 m <sup>2</sup>
		71.90 m <sup>2</sup>
	Bendras butų plotas	582.94 m <sup>2</sup>
D01/2	VEŽIMĖLIŲ PATALPA	8.02 m <sup>2</sup>
D01/3	KORIDORIUS	36.70 m <sup>2</sup>
D02/2	VEŽIMĖLIŲ PATALPA	8.02 m <sup>2</sup>
D02/3	KORIDORIUS	36.70 m <sup>2</sup>
		89.44 m <sup>2</sup>
	Pagalbinis plotas	89.44 m <sup>2</sup>
	Bendras plotas:	672.38 m <sup>2</sup>

#### BUTŲ TIPAI

	2 kambarių
	3 kambarių
	4 kambarių

0	2021-07-15	Projektiniai pasiūlymai	
LAIDA	IŠLEIDIMO DATA	LAIDOS STATUSAS. KEITIMO PRIEŽASTIS (JEI TAIKOMA)	
KVAL. PATV. DOK. NR.	 L.Zamenhofo g. 5 (I a.) Vilnius LT-06332 www.bonava.lt	STATINIO PROJEKTO PAVADINIMAS Daugiabučiai gyvenamieji namai ir garažų paskirties pastatas M. Lietuvio g. 14, Vilniaus m. statybos projektas	
		STATINIO NUMERIS IR PAVADINIMAS Daugiabutis gyvenamasis namas Korpusas D	
A2236	SPV	Alina Urbutyte	
A2236	SPDV (SA)	Alina Urbutyte	
	ARCH	Eglė Guldikauskaitė-Raugalienė	
LT	STATYTOJAS IR (ARBA) UŽSAKOVAS: UAB "Bonava Lietuva", įm.k. 305099434		
		DOKUMENTO ŽYMUO: INV2001451-PP-SA_D-01	
		LAPAS	LAPŲ
		1	1

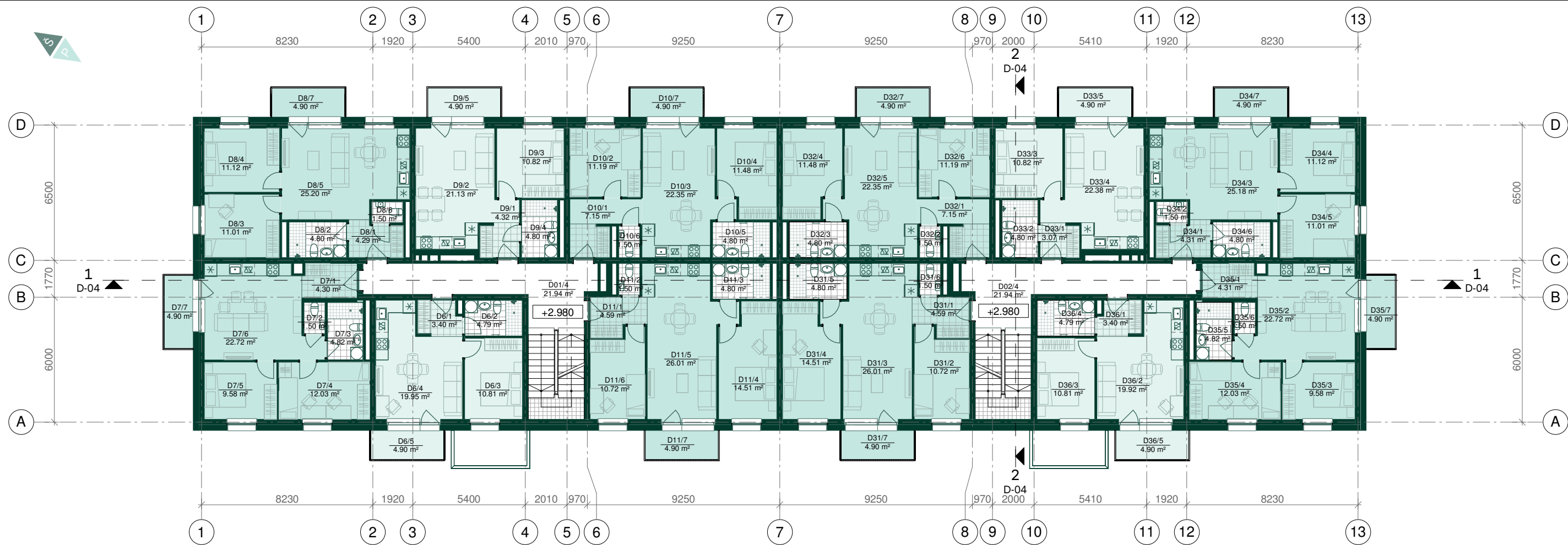

**2 AUKŠTO PATALPŲ EKSPLIKACIJA**

Nr.	Pavadinimas	Plotas, m <sup>2</sup>
D6		
D6/1	HOLAS	3.40 m <sup>2</sup>
D6/2	VONIOS KAMBARYS	4.79 m <sup>2</sup>
D6/3	MIEGAMASIS	10.81 m <sup>2</sup>
D6/4	SVETAINĖ SU VIRTUVE	19.95 m <sup>2</sup>
		38.95 m <sup>2</sup>
D7		
D7/1	HOLAS	4.30 m <sup>2</sup>
D7/2	SAN. MAZGAS	1.50 m <sup>2</sup>
D7/3	VONIOS KAMBARYS	4.82 m <sup>2</sup>
D7/4	MIEGAMASIS 1	12.03 m <sup>2</sup>
D7/5	MIEGAMASIS 2	9.58 m <sup>2</sup>
D7/6	SVETAINĖ SU VIRTUVE	22.72 m <sup>2</sup>
		54.96 m <sup>2</sup>
D8		
D8/1	HOLAS	4.29 m <sup>2</sup>
D8/2	VONIOS KAMBARYS	4.80 m <sup>2</sup>
D8/3	MIEGAMASIS 1	11.01 m <sup>2</sup>
D8/4	MIEGAMASIS 2	11.12 m <sup>2</sup>
D8/5	SVETAINĖ SU VIRTUVE	25.20 m <sup>2</sup>
D8/6	SAN. MAZGAS	1.50 m <sup>2</sup>
		57.91 m <sup>2</sup>
D9		
D9/1	HOLAS	4.32 m <sup>2</sup>
D9/2	SVETAINĖ SU VIRTUVE	21.13 m <sup>2</sup>
D9/3	MIEGAMASIS	10.82 m <sup>2</sup>
D9/4	VONIOS KAMBARYS	4.80 m <sup>2</sup>
		41.07 m <sup>2</sup>
D10		
D10/1	HOLAS	7.15 m <sup>2</sup>
D10/2	MIEGAMASIS 1	11.19 m <sup>2</sup>
D10/3	SVETAINĖ SU VIRTUVE	22.35 m <sup>2</sup>
D10/4	MIEGAMASIS 2	11.48 m <sup>2</sup>

**2 AUKŠTO PATALPŲ EKSPLIKACIJA**

Nr.	Pavadinimas	Plotas, m <sup>2</sup>
D10/5	VONIOS KAMBARYS	4.80 m <sup>2</sup>
D10/6	SAN. MAZGAS	1.50 m <sup>2</sup>
		58.46 m <sup>2</sup>
D11		
D11/1	HOLAS	4.59 m <sup>2</sup>
D11/2	SAN. MAZGAS	1.50 m <sup>2</sup>
D11/3	VONIOS KAMBARYS	4.80 m <sup>2</sup>
D11/4	MIEGAMASIS 1	14.51 m <sup>2</sup>
D11/5	SVETAINĖ SU VIRTUVE	26.01 m <sup>2</sup>
D11/6	MIEGAMASIS 2	10.72 m <sup>2</sup>
		62.12 m <sup>2</sup>
D31		
D31/1	HOLAS	4.59 m <sup>2</sup>
D31/2	MIEGAMASIS 1	10.72 m <sup>2</sup>
D31/3	SVETAINĖ SU VIRTUVE	26.01 m <sup>2</sup>
D31/4	MIEGAMASIS 2	14.51 m <sup>2</sup>
D31/5	VONIOS KAMBARYS	4.80 m <sup>2</sup>
D31/6	SAN. MAZGAS	1.50 m <sup>2</sup>
		62.12 m <sup>2</sup>
D32		
D32/1	HOLAS	7.15 m <sup>2</sup>
D32/2	SAN. MAZGAS	1.50 m <sup>2</sup>
D32/3	VONIOS KAMBARYS	4.80 m <sup>2</sup>
D32/4	MIEGAMASIS 1	11.48 m <sup>2</sup>
D32/5	SVETAINĖ SU VIRTUVE	22.35 m <sup>2</sup>
D32/6	MIEGAMASIS 2	11.19 m <sup>2</sup>
		58.46 m <sup>2</sup>
D33		
D33/1	HOLAS	3.07 m <sup>2</sup>
D33/2	VONIOS KAMBARYS	4.80 m <sup>2</sup>
D33/3	MIEGAMASIS	10.82 m <sup>2</sup>
D33/4	SVETAINĖ SU VIRTUVE	22.38 m <sup>2</sup>
		41.07 m <sup>2</sup>

**2 AUKŠTO PATALPŲ EKSPLIKACIJA**

Nr.	Pavadinimas	Plotas, m <sup>2</sup>
D34		
D34/1	HOLAS	4.31 m <sup>2</sup>
D34/2	SAN. MAZGAS	1.50 m <sup>2</sup>
D34/3	SVETAINĖ SU VIRTUVE	25.18 m <sup>2</sup>
D34/4	MIEGAMASIS 1	11.12 m <sup>2</sup>
D34/5	MIEGAMASIS 1	11.01 m <sup>2</sup>
D34/6	VONIOS KAMBARYS	4.80 m <sup>2</sup>
		57.91 m <sup>2</sup>
D35		
D35/1	HOLAS	4.31 m <sup>2</sup>
D35/2	SVETAINĖ SU VIRTUVE	22.72 m <sup>2</sup>
D35/3	MIEGAMASIS 1	9.58 m <sup>2</sup>
D35/4	MIEGAMASIS 2	12.03 m <sup>2</sup>
D35/5	VONIOS KAMBARYS	4.82 m <sup>2</sup>

**2 AUKŠTO PATALPŲ EKSPLIKACIJA**

Nr.	Pavadinimas	Plotas, m <sup>2</sup>
D35/6	SAN. MAZGAS	1.50 m <sup>2</sup>
		54.97 m <sup>2</sup>
D36		
D36/1	HOLAS	3.40 m <sup>2</sup>
D36/2	SVETAINĖ SU VIRTUVE	19.92 m <sup>2</sup>
D36/3	MIEGAMASIS	10.81 m <sup>2</sup>
D36/4	VONIOS KAMBARYS	4.79 m <sup>2</sup>
		38.91 m <sup>2</sup>
	Bendras butų plotas	626.92 m <sup>2</sup>
D01/4	KORIDORIUS	21.94 m <sup>2</sup>
D02/4	KORIDORIUS	21.94 m <sup>2</sup>
		43.89 m <sup>2</sup>
	Pagalbinis plotas	43.89 m <sup>2</sup>
	Bendras plotas:	670.81 m <sup>2</sup>

**BUTŲ TIPAI**

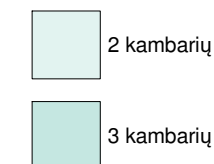

0	2021-07-15	Projektiniai pasiūlymai	
LAIDA	IŠLEIDIMO DATA	LAIDOS STATUSAS. KEITIMO PRIEŽASTIS (JEI TAIKOMA)	
KVAL. PATV. DOK. NR.	L.Zamenhofo g. 5 (I a.) Vilnius LT-06332 www.bonava.lt		STATINIO PROJEKTO PAVADINIMAS Daugiabučiai gyvenamieji namai ir garažų paskirties pastatas M. Lietuvio g. 14, Vilniaus m. statybos projektas
A2236	SPV	Alina Urbutytė	STATINIO NUMERIS IR PAVADINIMAS Daugiabutis gyvenamasis namas Korpusas D
A2236	SPDV (SA)	Alina Urbutytė	DOKUMENTO PAVADINIMAS 2 (tipinio) aukšto planas M 1 : 200
LT	ARCH	Eglė Guldikauskaitė-Raugalienė	DOKUMENTO ŽYMUO: INV2001451-PP- SA_ D-02
	STATYTOJAS IR (ARBA) UŽSAKOVAS:		LAPAS
	UAB "Bonava Lietuva", įm.k. 305099434		LAPŲ
			1
			1



FASADAS TARP AŠIŲ 1-13  
1 : 200



FASADAS TARP AŠIŲ A-D  
1 : 200



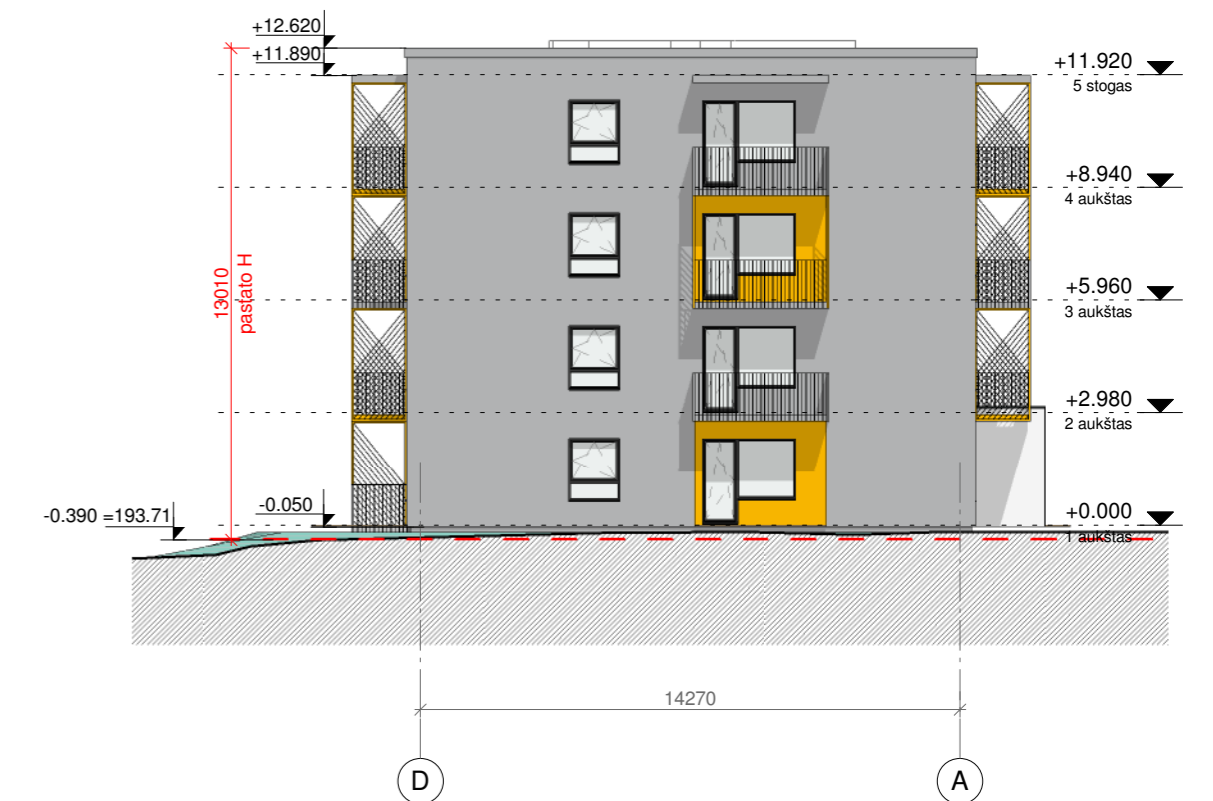

FASADAS TARP AŠIŲ 13-1  
1 : 200

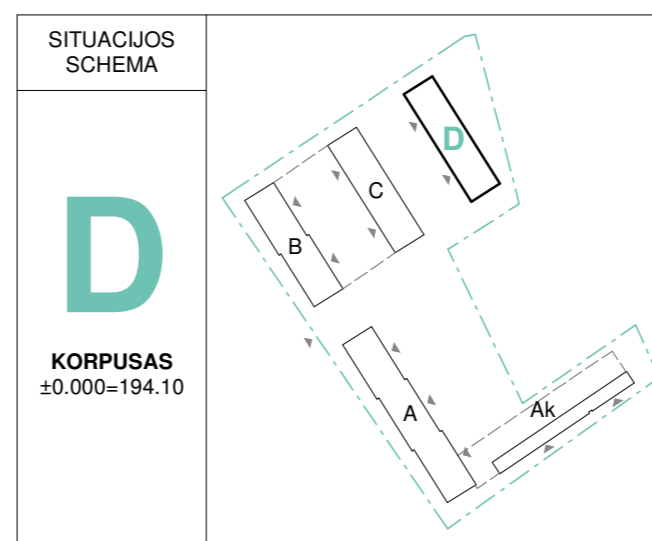

FASADAS TARP AŠIŲ D-A  
1 : 200

FASADŲ APDAILOS SUTARTINIAI ŽYMĖJIMAI			
Nr.	Žymėjimas	Medžiagos pavadinimas	Spalva
1		FASADINIS TINKAS	Balta
2		FASADINIS TINKAS	Pilka
3		FASADINIS TINKAS	RAL 1023



0	2021-07-15	Projektiniai pasiūlymai
LAIDA	IŠLEIDIMO DATA	LAIDOS STATUSAS. KEITIMO PRIEŽASTIS (JEI TAIKOMA)
KVAL. PATV. DOK. NR.	 L.Zamenhofo g. 5 (I a.) Vilnius LT-06332 www.bonava.lt	
A2236	SPV	Alina Urbutytė
A2236	SPDV (SA)	Alina Urbutytė
	ARCH	Eglė Gukikauskaitė-Raugalienė
LT	STATYTOJAS IR (ARBA) UŽSAKOVAS: UAB "Bonava Lietuva", įm.k. 305099434	
STATINIO PROJEKTO PAVADINIMAS Daugiabučiai gyvenamieji namai ir garažų paskirties pastatas M. Lietuvio g. 14, Vilnius m. statybos projektas		LAIDA 0
STATINIO NUMERIS IR PAVADINIMAS Daugiabutis gyvenamasis namas Korpusas D		
DOKUMENTO PAVADINIMAS Fasadai tarp ašių 1-13, 31-1, A-D, D-A M 1:200		LAPAS LAPŲ 1 1
DOKUMENTO ŽYMUO: INV2001451-PP- SA_ D-03		

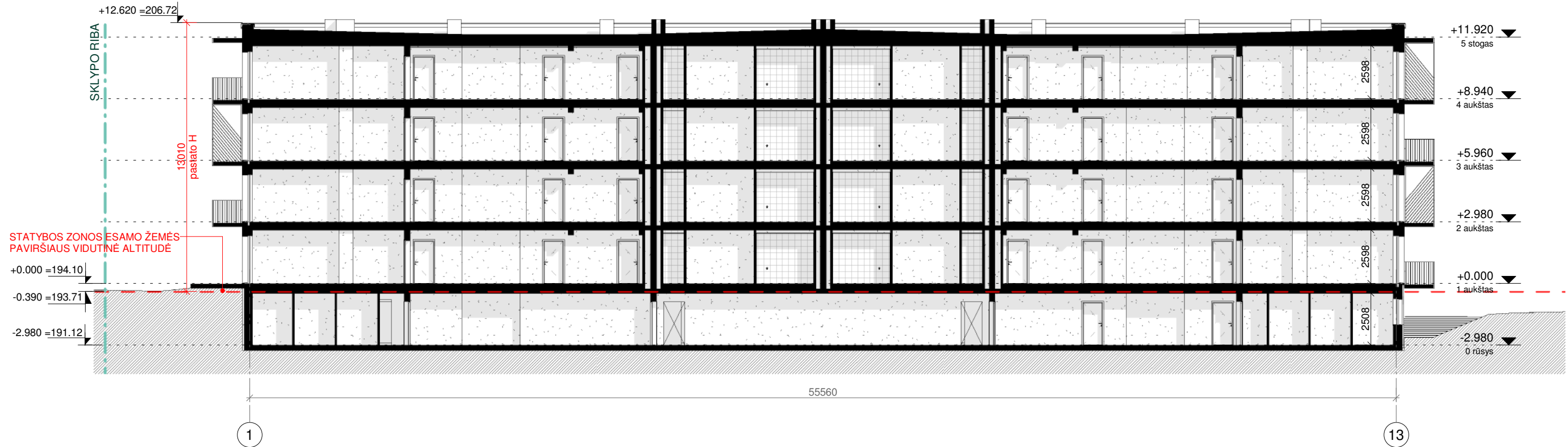

**PJŪVIS 1-1**  
1 : 200

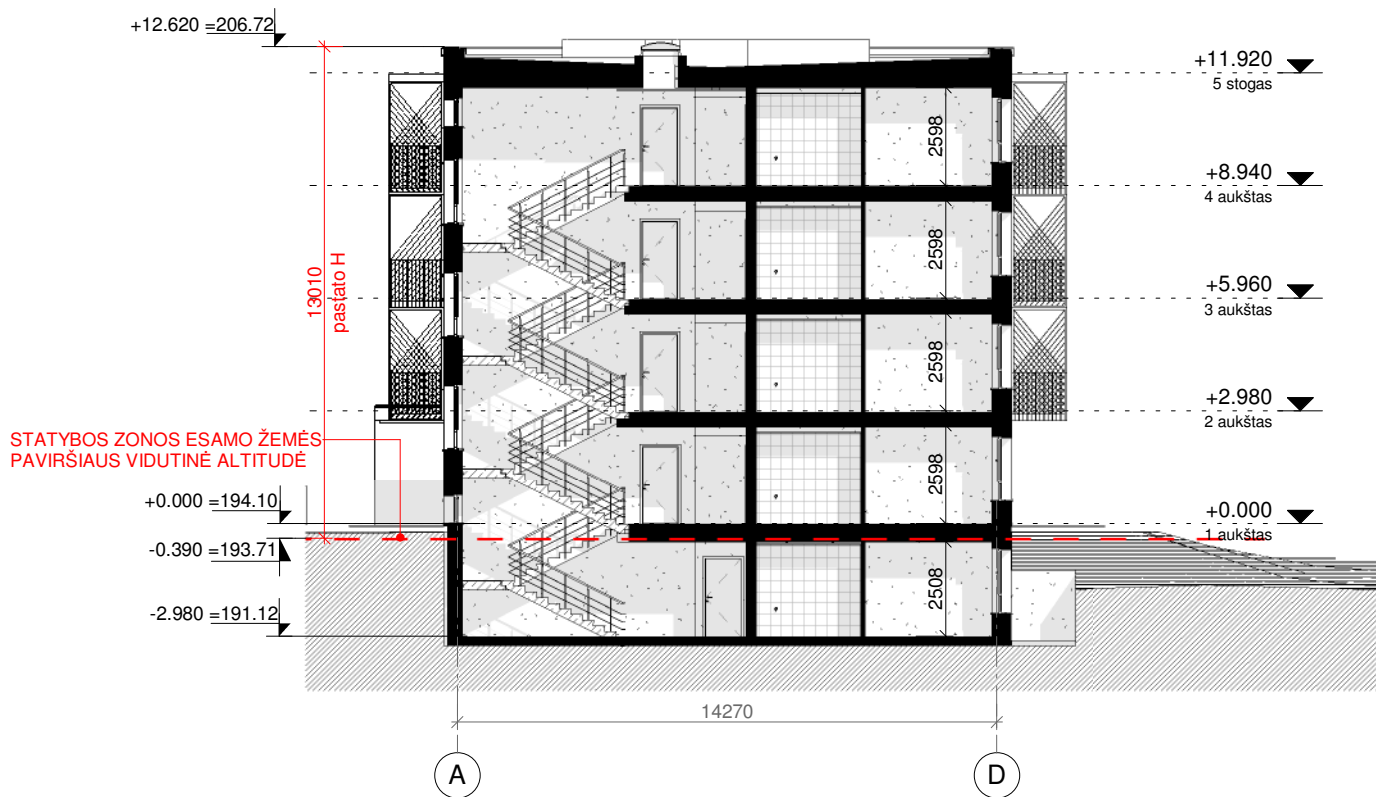

**PJŪVIS 2-2**  
1 : 200

0	2021-07-15	Projektiniai pasiūlymai		
LAIDA	IŠLEIDIMO DATA	LAIDOS STATUSAS. KEITIMO PRIEŽASTIS (JEI TAIKOMA)		
KVAL. PATV. DOK. NR.	 L.Zamenhofo g. 5 (I a.) Vilnius LT-06332 www.bonava.lt		STATINIO PROJEKTO PAVADINIMAS Daugiabučiai gyvenamieji namai ir garažų paskirties pastatas M. Lietuvio g. 14, Vilniaus m. statybos projektas	
A2236	SPV	Alina Urbutytė	STATINIO NUMERIS IR PAVADINIMAS Daugiabutis gyvenamasis namas Korpusas D	
A2236	SPDV (SA)	Alina Urbutytė	DOKUMENTO PAVADINIMAS Pjūviai 1-1, 2-2	
	ARCH	Eglė Guldikauskaitė-Raugalienė	M 1 : 200	
LT	STATYTOJAS IR (ARBA) UŽSAKOVAS: UAB "Bonava Lietuva", įm.k. 305099434		DOKUMENTO ŽYMUO: INV2001451-PP- SA_ D-04	LAPAS 1
			LAIDA	LAPŲ
			0	1