





STATINIO PROJEKTO NR.	ADM 21/07
STATINIO PROJEKTO PAVADINIMAS	Gamybos, pramonės paskirties pastato (unik. Nr. 4400-4525-8936) Arnionių g. 60, Pabradėje rekonstravimo projektas
STADIJA	Projektiniai pasiūlymai (PP)
STATINYS	Gamybos, pramonės paskirties pastatas (7.8)
ADRESAS	Arnionių g. 60, Pabradė
STATYBOS RŪŠIS	Rekonstravimas
STATINIO KATEGORIJA	Ypatingasis
LAIDA	0
STATYTOJAS	UAB „Intersurgical“ Arnionių g. 60, pabradė, LT-18170 Švenčionių r. į. k. 111502432
GENERALINIS PROJEKTUOTOJAS	UAB „Archimeda“ M. Valančiaus g. 3-1, LT-03105, Vilnius į. k. 304632071 darius.meskauskas@architectum.eu +370 699 28555
PROJEKTO DALIES PROJEKTUOTOJAS	UAB „Archimeda“ M. Valančiaus g. 3-1, LT-03105, Vilnius į. k. 304632071 darius.meskauskas@architectum.eu +370 699 28555
STATINIO PROJEKTO VADOVAS	D. Meškauskas, (AM) Nr. A 1276, išdavimo data: 2015-12-22 darius.meskauskas@architectum.eu +370 699 28555 
PROJEKTO ARCHITEKTAI	 Darius Meškauskas  Dominyka Sluckutė  Eglė Bartulytė
	Vilnius 2021-06

TURINYS

Dokumento žymuo	Lapų sk.	Laida	Dokumento pavadinimas	Pastabos
			Tekstinių dokumentų žiniaraštis	
ADM 21/07-PP-AR	7	0	Aiškinamasis raštas	
			Dokumentai	
	2	0	Projektinių pasiūlymų rengimo užduotis.	
			Brėžiniai	
ADM 21/07-PP-SP-B.01	1	0	APLINKOS SUTVARKYMO PLANAS M 1:500	
ADM 21/07-PP-SA-B.01	1	0	PIRMO AUKŠTO PLANAS ALT. ±0.000 M 1:200	
ADM 21/07-PP-SA-B.02	1	0	ANTRO AUKŠTO PLANAS M 1:200	
ADM 21/07-PP-SA-B.03	1	0	STOGO PLANAS M 1:200	
ADM 21/07-PP-SA-B.04	1	0	PJŪVIS 1-1, PJŪVIS 2-2, PJŪVIS 3-3 M 1:200	
ADM 21/07-PP-SA-B.05	1	0	FASADAS TARP AŠIŲ T-AM 1:200; FASADAS TARP AŠIŲ 6-1 M 1:200; FASADAS TARP AŠIŲ R-T M 1:200	
ADM 21/07-PP-V.01	1	0	VIZUALIZACIJA NR. 1	

0	2021-06	Projektiniai pasiūlymai			
Laida	Išleidimo data	Laidos statusas. Keitimo priežastis (jei taikoma)			
Kval. patv. dok. Nr.	UAB „Archimeda“ M. Valančiaus g. 3-1, LT-03105, Vilnius Įm. K. 304632071 Mob. Tel.: +370 699 28555 El. P.: darius.meskauskas@architectum.eu		Statinio projekto pavadinimas: GAMYBOS, PRAMONĖS PASKIRTIES PASTATO (UNIK. NR. 4400-4525-8936) ARNIONIŲ G. 60, PABRADĖJE REKONSTRAVIMO PROJEKTAS		
A 1276	PV	D. Meškauskas	Statinio numeris ir pavadinimas: 01- Gamybos, pramonės paskirties pastatas		
A 1276	PDV	D. Meškauskas	Dokumento pavadinimas: TURINYS		
	Arch.	D. Sluckutė			Laida
	Arch.	E. Bartulytė			0
LT	Statytojas ir (arba) užsakovas: UAB „Intersurgical“		Dokumento žymuo: ADM 21/07-PP-T	Lapas 1	Lapų 1

I. AIŠKINAMASIS RAŠTAS

1.1 PRIVALOMŲJŲ DOKUMENTŲ PROJEKTO PROJEKTINIAMS PASIŪLYMAMS RENGTI SĄRAŠAS

LR įstatymai:

LR Statybos įstatymas. 1996-03-19, Nr. I-1240, pakeistas ir papildytas 2018-06-27;

LR Teritorijų planavimo įstatymas;

LR žemės įstatymas;

LR Architektūros įstatymas. 2017-06-08 Nr. XIII-425.

Galiojančiais LR normatyviniais dokumentais:

STR 1.01.02:2016 „Normatyviniai statybos techniniai dokumentai“;

STR 1.01.03:2017 „Statinių klasifikavimas“;

STR 1.01.04:2015 „Statybos produktų, neturinčių darniųjų techninių specifikacijų, eksploatacinių savybių, pastovumo vertinimas, tikrinimas ir deklaravimas. Bandymų laboratorijų ir sertifikavimo įstaigų paskyrimas. Nacionaliniai techniniai įvertinimai ir techninio vertinimo įstaigų paskyrimas ir paskelbimas“;

STR 1.01.08:2002 „Statinio statybos rūšys“;

STR 1.03.01:2016 „Statybiniai tyrimai. Statinio avarija“;

STR 1.04.02:2001 „Inžineriniai geologiniai ir geotechniniai tyrimai“;

STR 1.04.04:2017 „Statinio projektavimas, projekto ekspertizė“;

STR 1.05.01:2017 „Statybą leidžiantys dokumentai. Statybos užbaigimas. Statybos sustabdymas. Savavališkos statybos padarinių šalinimas. Statybos pagal neteisėtai išduotą statybą leidžiantį dokumentą padarinių šalinimas“;

STR 1.06.01:2016 „Statybos darbai. Statinio statybos priežiūra“;

STR 1.07.03:2017 „Statinių techninės ir naudojimo priežiūros tvarka. Naujų nekilnojamojo turto kadastro objektų formavimo tvarka“;

STR 1.12.06:2002 „Statinio naudojimo paskirtis ir gyvavimo trukmė“;

STR 2.01.01(2)1999 „Esminiai statinio reikalavimai. Gaisrinė sauga“;

STR 2.01.01(3):1999 „Esminiai statinio reikalavimai. Higiena, sveikata, aplinkos apsauga“;

STR 2.01.01(4):2008 „Esminis statinio reikalavimas „Naudojimo sauga““;

STR 2.01.01(5):2008 „Esminis statinio reikalavimas „Apsauga nuo triukšmo““;

STR 2.01.01(6):2008 „Esminis statinio reikalavimas. Energijos taupymas ir šilumos išsaugojimas“;

STR 2.01.02:2016 „Pastatų energetinio naudingumo projektavimas ir sertifikavimas“;

STR 2.01.06:2009 „Statinių apsauga nuo žaibo. Išorinė statinių apsauga nuo žaibo“;

0	2021-06	Projektiniai pasiūlymai			
Laida	Išleidimo data	Laidos statusas. Keitimo priežastis (jei taikoma)			
Kval. patv. dok. Nr.	UAB „Archimeda“ M. Valančiaus g. 3-1, LT-03105, Vilnius Įm. K. 304632071 Mob. Tel.: +370 699 28555 El. P.: darius.meskauskas@architectum.eu			Statinio projekto pavadinimas: GAMYBOS, PRAMONĖS PASKIRTIES PASTATO (UNIK. NR. 4400-4525-8936) ARNIONIŲ G. 60, PABRADĖJE REKONSTRAVIMO PROJEKTAS	
				Statinio numeris ir pavadinimas: 01- Gamybos, pramonės paskirties pastatas	
A 1276	PV	D. Meškauskas		Dokumento pavadinimas: AIŠKINAMASIS RAŠTAS	Laida
A 1276	PDV	D. Meškauskas			0
	Arch.	D. Sluckutė		Dokumento žymuo: ADM 21/07-PP-AR	Lapas
	Arch.	E. Bartulytė			1
LT	Statytojas ir (arba) užsakovas: UAB „Intersurgical“			Lapų	7

STR 2.01.07:2003 „Pastatų vidaus ir išorės aplinkos apsauga nuo triukšmo“;
 STR 2.02.02:2004 „Visuomeninės paskirties statiniai“;
 STR 2.2.07:2012 „Sandėliavimo, gamybos ir pramonės statiniai. Pagrindiniai reikalavimai“;
 STR 2.03.01:2020 „Statinių prieinamumas“;
 STR 2.03.02:2005 „Gamybos, pramonės ir sandėliavimo statinių sklypų tvarkymas“;
 STR 2.06.04:2014 „Gatvės ir vietinės reikšmės keliai. Bendrieji reikalavimai“;
 STR2.03.01:2001 „Statiniai ir teritorijos“ Reikalavimai žmonių su negalia reikmėms“ pakeistas Nr. D1-313, 2018-04-19;
 Gaisrinės saugos pagrindiniai reikalavimai 2010 m. gruodžio 7d. įsakymo Nr. 1-338 (Žin., 2011, Nr. 75-3661 (TAR, 2016-03-02, Nr. 4108);
 STR2.03:2005 „Gamybos pramonės ir sandėliavimo statinių sklypų tvarkymas“ pakeistas Nr.D1-621, 2017-07-24 ;
 „Atskirųjų ir priklausomųjų želdynų kūrimo ir tvarkymo projektų rengimo tvarkos aprašas“, Nr. D1-719, 2007-12-29;
 „Želdinių apsaugos, vykdant statybos darbus, taisyklės“ Nr. D1-193, 2010-03-15;
 „Medžių ir krūmų veisimo, vejų ir gėlynų įrengimo taisyklės“, Nr. D1-717, 2007-12-29;
 Bendrosios priešgaisrinės saugos taisyklės.

Gaisrinės saugos pagrindiniai reikalavimai 2010 m. gruodžio 7d. įsakymo Nr. 1-338 (Žin., 2011, Nr. 75-3661; Pakeitimai TAR, 2014-01-31, Nr. 848; TAR, 2014-01-03, Nr. 45; TAR, 2014-04-03, Nr.4078).

Respublikos statybos normos, taisyklės ir kt.:

RSN 156-94 Statybinė klimatologija.

Higienos normos ir aplinkos apsaugos normatyviniai dokumentai:

LST1516 Statinio projektas. Bendrieji įforminimo reikalavimai;
 LST1569 Lauko inžinerinių tinklų grafiniai ženklai;
 HN 36:2009 Draudžiamos ir ribojamos medžiagos;
 LRAM įsakymas NT. D1-193, 2007-04-02 „Paviršinių nuotekų tvarkymo reglamentas“

Kiekvieno šių leidinių publikacija turi būti paskutinės redakcijos, priedai turi būti įsigalioję šios PP dalies išleidimo dieną, jei nėra nurodyta kitaip. Jei atskiruose normatyviniuose dokumentuose tai pačiai konstrukcija, savybei, rodikliui, pastato elementui ir pan. nustatyti skirtingi parametrai, pasirenkamas tas parametras, kuris užtikrintų geresnes statinio fizines, technines ir eksploatacines savybes.

Vykdamas statybos darbus, būtina laikytis Lietuvos Respublikoje galiojančių įstatymų, vyriausybinių nutarimų, statybinių organizacinių techninių reglamentų, statybos normų, ministerijų taisyklių, įsakymų, nurodymų, rekomendacijų, standartų, kurie yra skelbiami tinklapiuose:

- <http://www.vtpsi.lt/>
- <http://www.lrs.lt/>
- <http://www.am.lt/VI/index.php>
- http://www.statybostaisykles.lt/katalogas/statybos_taisykles/visos

ADM 21/07-PP-AR	Lapas	Lapų	Laida
	2	7	0

1.2 BENDRIEJI RODIKLIAI

Pavadinimas	Mato vienetas	Kiekis	Pastabos
I. SKLYPAS			
1.1. sklypo plotas	ha	6,0861	
1.2. sklypo užstatymo intensyvumas		76,5	
1.3. sklypo užstatymo tankis	%	71,8	
II. PASTATAI			
Gamybos, pramonės paskirties pastatas (Nr. 1)			
2.1. Pastato paskirties rodikliai (gamybos, kitos planuojamos ūkinės veiklos, paslaugų apimtis, butų, vietų, lovų, bendras ir aptarnaujamų žmonių skaičius, kiti rodikliai).	-		Rekonstruojamas gamybos paskirties pastatas.
2.2. pastato bendrasis plotas*	m ²	prieš rekonstravimą 2208,4, po rekonstravimo 4418,21	Tikslinama TDP metu
2.3. pastato naudingasis plotas*	m ²	prieš rekonstravimą 16958, po rekonstravimo 36209	Tikslinama TDP metu
2.4. pastato tūris*	m ³	prieš rekonstravimą 16958, po rekonstravimo 36209	Tikslinama TDP metu
2.5. aukštų skaičius*	vnt.	2	
2.6. pastato aukštis*	m	10,6	Tikslinama TDP metu
2.7. energinio naudingumo klasė	-	A	
2.8. pastato akustinio komforto sąlygų klasė	-	C	
2.9. statinio atsparumo ugniai laipsnis	-	II	Tikslinama TDP metu
IV. KITI STATINIAI			
5.1. Automobilių stovėjimo aikštelė (Nr. 7)			
5.1.1. Aikštelės plotas	m ²	60,0	
5.1.2. Stovėjimo vietų skaičius	vnt.	5	

1.3 BENDROJI INFORMACIJA

Projektiniai pasiūlymai, adresu Arnionių g. 60, Pabradėje, rengiami vienam statybos etapui. Rengiamas gamybos, pramonės paskirties pastato rekonstravimo projektas.

Statytojas (užsakovas) – UAB „Intersurgical“.

Statybos rūšis – rekonstravimas.

Projektinių pasiūlymų paskirtis: remiantis Lietuvos Respublikoje galiojančiais teritorijų planavimo dokumentais ir norminiais reikalavimais išreikšti Statytojo sumanytų projektuoti statinių architektūros, diegiamos technologijos ir kitų pagrindinių sprendinių idėją; informuoti visuomenę apie statinio, kuriam Teritorijų planavimo įstatymo [5.10] 20 straipsnyje numatytais atvejais neparengti teritorijų planavimo dokumentai ir statyba konkrečiame sklype leidžiama, numatomą projektavimą; Specialiesiems architektūros reikalavimams nustatyti; nustatyti žemės sklypo teritorijos naudojimo reglamento parametrus, kai Teritorijų planavimo įstatymo [5.10] 20 straipsnyje numatytais atvejais neparengti teritorijų planavimo dokumentai ir statyba konkrečiame sklype leidžiama.

1.4 STATINIO STATYBOS VIETA

Analizuojama teritorija yra Pabradės mieste. Žemės sklypas, kurio sklypo kad. Nr.: 8644/0010:61 Pabradės m.k.v.; (plotas 6,0861 ha) nuosavybės teise priklauso Lietuvos Respublikai, pagal sudarytą nuomos sutartį (Nr. 45SŽN-31) UAB „Intersurgical“. Žemės sklypo naudojimo paskirtis – kita. Žemės sklypo naudojimo būdas – pramonės ir sandėliavimo objektų teritorijos. Pagal Pabradės bendrąjį planą sklypas patenka į Verslo, gamybos, pramonės ir techninės infrastruktūros objektų teritoriją. Šiaurėje ir rytuose sklypas ribojasi su suformuotais miško kvartalais. Vakaruose ribojasi su Arnionių g. 60A pramonės ir sandėliavimo sklypu. Pietuose su Arnionių g. Sklype nėra kultūros paveldo vertybių, sklypas nepatenka į saugomas teritorijas.



Sklypas yra netaisyklingos formos. Sklypo sanitarinė situacija yra gera. Rekonstruojamas statinys eksploatacijos metu ekstremalių situacijų neturėtų sukurti.

Sklypas yra užstatytas. Arnionių g. 60 sklypas yra užstatytas gamybos, pramonės, sandėliavimo ir kitais statiniais. Rekonstruojamas pastatas yra vakarinėje sklypo dalyje. Šiuo metu sklype yra:

ADM 21/07-PP-AR	Lapas	Lapų	Laida
	4	7	0

Pastatas	Unikalus Nr.	Bendras plotas (m ²)	Tūris (m ³)	Užstatytas plotas (m ²)
Gamybinis pastatas	8698-6007-2025	4258,18	31100,0	3642,57
Sandėlis	8698-6007-2036	1297,5	11186,0	2330,3
Sandėlis	8698-6007-2047	972,44	5254,0	1001,0
Sandėlis	8698-6007-2058	1890,1	17138,0	1956,0
Gamybinis pastatas	4400-0894-5184	2831,01	15921,0	2173,0
Jungtis (sandėliavimo)	4400-1167-5664	644,18	3631,0	652,0
Gamybinis buitinis pastatas (gamybos, pramonės)	8698-6007-2014	1553,73	6313,0	687,0
Sandėlis (rūšys)	8698-9010-4010	160,85	652,0	192,0
Sandėlis	8698-2007-0023	74,76	248,0	89,0
Transformatorinė pastotė (Nr. 4)	8698-5013-5033	48,68	295,0	66,0
Siurblinė	8698-5013-5044	30,94	236,0	46,0
Administracinis pastatas	8698-0010-8013	473,35	1864,0	209,0
Sandėlis prie gamybinio pastato	4400-1178-2642	1269,5	14023,0	1288,0
Gamybinis pastatas su sandėliavimo patalpomis	4400-1616-0300	7681,66	64843,0	7172,0
Sandėlis su gamybinėmis patalpomis ir katilinė	4400-1021-2520	2545,41	20898,0	2355,0
Gamybinis pastatas	8696-0018-2015	1272,81	7271,0	1503,0
Sandėlis	8696-0018-6059	656,82	6478,0	804,17
Gamybinis pastatas	4400-0298-1215	8797,86	66320,0	8039,0
Siurblinė	4400-0441-2506	38,56	214,0	43,0
Tyrimų plėtros laboratorija	4400-3899-5347	5643,7	45098,0	4987,0
Gamybinis pastatas (REKONSTRUOJAMAS)	4400-4525-8936	Prieš 2208,4 Po 4418,21	Prieš 16958,0 Po 36209,0	Prieš 2111,0 Po 4435,0
Bendra suma:		46560,25	355192,0	43670,04

Į sklypą galima patekti iš Arnionių g. esamu įvažiavimu.

Automobilių stovėjimo vietų poreikis apskaičiuojamas vadovaujantis STR 2.06.04:2014 „Gatvės ir vietinės reikšmės keliai. Bendrieji reikalavimai“. Gamybos ir pramonės paskirties pastatams projektuojama 1 parkavimo vieta 100 m² darbo patalpų ploto. Rekonstruojamame pastate yra 3618,41 m² gamybinių patalpų. Šiam pastatui reikia 36 parkavimo vietų (16 parkavimo vietų yra įrengtos prie rekonstruojamo pastato šiaurinėje pastato pusėje (Nr. 6), papildomai projektuojamos 5 parkavimo vietos vakarinėje pastato pusėje (Nr. 7) ir 15 parkavimo vietų numatomos jau esamame gamyklai įrengtame parkinge adresu Arnionių g. 58C, Pabradėje.

1.5 STATINIŲ PAGRINDINĖ NAUDOJIMO PASKIRTIS

- Gamybos, pramonės paskirties pastatas 7.8.. Paskirtis nebus keičiama.

1.6 PROJEKTINIŲ PASIŪLYMŲ SPRENDINIAI

Projektiniai pasiūlymai rengiami atsižvelgiant į šalia esančių gamtinę ir urbanistinę aplinką. Rekonstruojamas esamas gamybos, pramonės paskirties pastatas pristatant

ADM 21/07-PP-AR	Lapas	Lapų	Laida
	5	7	0

papildomą gamybinę patalpą esamoje susiformavusioje nišoje tarp esamų įmonės pastatų. Esamas gamybinis pastatas pastatytas 2017m, esama energinio naudingumo klasė – A, statinio kategorija – ypatingasis, aukštų skaičius – 2.

Esamas pastatas netaisyklingos formos, sujungtas iš dviejų stačiakampių, gabaritiniai esamo pastato matmenys: 48,52 x 48,82m. Naujai pristatomas stačiakampio formos priestastas, gabaritiniai matmenys: 42,55 x 54,11m. Pastato grindys yra žemiau planuojamo žemės paviršiaus.

Pastate papildomai projektuojama gamybinė patalpa, sanitarinės patalpos atskirai vyrams ir moterims ir techninės patalpos (vandens įvado patalpa, vėdinimo įrangos patalpa).

Esamoje gamybinėje patalpoje neplanuojama vykdyti statybos darbų, perplanuoti esamų patalpų. Esamoje pastato dalyje dirba 1 pamaina 8 darbuotojai (darbuotojų skaičius nesikeičia), o naujai pristatomoje dalyje planuojama, kad dirbs 2 pamainos (12 val.) iki 20 darbuotojų.

Esamoje gamybinėje dalyje neplanuojama keisti esamos technologijos. Šiuo metu gamykloje liejami plastikiniai komponentai, vykdoma plastikinių vamzdelių ekstruzija, gaminių surinkimas iš atvežtų iš sandėlio ir pagamintų komponentų ir gaminių pakavimas į PP juostą ir polietileninius maišelius. Naujai pristatomoje dalyje planuojama lieti plastikinius komponentus, surinkti gaminius iš patalpoje išlietų komponentų ir pakuoti gaminius su termoformavimo įrenginiu.

1.7 LAIKANČIOS KONSTRUKCIJOS IR IŠORINĖS ATITVAROS

Esamas gamybos, pramonės paskirties pastatas:

Pamatai: monolitiniai gelžbetoniniai gręžtiniai poliniai pamatai

Atitvarinės sienos nuo grunto: atraminės sienutės iš monolitinio gelžbetonio ant paruošiamojo betono sluoksnio.

Konstruktinė schema: metalinių k-jų karkasas.

Išorinės sienos: surenkamos daugiasluoksnės plokštės su mineralinės vatos užpildu. Storis 200mm.

Stogo denginys: profiliuotos skardos lakštas, dengtas kompleksiniu šilumos izoliacijos sluoksniu.

Grindys: betoninės ant paruošto pagrindo.

Vidinės sienos: g/ k sienos.

Langai: nėra.

Stoglangiai: kupoliniai stoglangiai, paskirtis - dūmų pašalinimui, patalpų apšvietimui.

Vidiniai vartai: priešgaisriniai stumdomi ir pakeliami vartai; greitaeigiai, pramoniniai pakeliami vartai.

Išorinės durys: metalinės skydinės dažytos.

Vidinės durys: skydinės, lygios, dažytos arba metalinės priešgaisrinės durys.

Naujai projektuojamos pastato dalies konstrukcija:

Pamatai: seklieji pamatai iš monolitinio gelžbetonio ant paruošiamojo betono sluoksnio.

Atitvarinės sienos nuo grunto: atraminės sienutės iš monolitinio gelžbetonio ant paruošiamojo betono sluoksnio.

Konstruktinė schema: metalinis karkasas.

Išorinės sienos: surenkamos daugiasluoksnės plokštės su mineralinės vatos užpildu. Storis 200mm.

Stogo denginys: profiliuotos skardos lakštas, dengtas kompleksiniu šilumos izoliacijos sluoksniu.

Grindys: betoninės ant paruošto pagrindo.

Vidinės sienos: g/ k sienos.

ADM 21/07-PP-AR	Lapas	Lapų	Laida
	6	7	0

Langai: nėra.

Stoglangiai: kupoliniai stoglangiai, paskirtis - dūmų pašalinimui, patalpų apšvietimui.

Vidiniai vartai: priešgaisriniai stumdomi ir pakeliami vartai; greitaeigiai, pramoniniai pakeliami vartai.

Išorinės durys: metalinės skydinės dažytos. Ugniasienės formuojamos iš Bauroc sieninių blokų.

Vidinės durys: skydinės, lygios, dažytos arba metalinės priešgaisrinės durys.

1.8 ATLIEKŲ TVARKYMO PASIŪLYMAI

Statybinės atliekos bus sandėliuojamos į statybinių atliekų konteinerius ir išvežamos į sąvartyną. Tinkamo kietųjų atliekų tvarkymo užtikrinimo priemonės:

- susidariusių dujų emisijos, kvapų ir skysčių, taip pat atliekų filtrato infiltracijos į dirvožemį paskleidimui išvengti bus užtikrinta atliekų surinkimo įrenginių ir jų dangčių sandarumas surenkant ir sandėliuojant kietąsias atliekas;
- buitinių atliekų puvimui išvengti atliekos bus presuojamos sandėliavimo konteineriuose ir kaip galima greičiau pašalintos;
- atliekų tvarkymo sistemos objektai bus suprojektuoti taip, kad būtų išvengta atliekų likučių po pašalinimo ir būtų galima kuo greičiau jas sutvarkyti.

1.9 ENERGINIŲ IŠTEKLIŲ KIEKIS IR APSIRŪPINIMAS

Šildymo sistema: esama autonominė šildymo sistema, nuo esamos dujinės katilinės. Katilinė neremontuojama, galingumų pakanka.

Vandentiekio tinklai: esami miesto vandentiekio tinklai. Projektuojami pagal gautas technines sąlygas.

Buitiniai nuotekų tinklai: esami miesto nuotekų tinklai. Projektuojami pagal gautas technines sąlygas.

Lietaus nuotekų tinklai: esami lietaus nuotekų tinklai.

Priešgaisrinis vandentiekis: išorės gesinimui numatomi hidrantai, vidaus gesinimui – gaisriniai čiaupai, sprinkleriai. Papildomi sprinkleriai ir gaisriniai čiaupai projektuojami tik naujai pristatomoje pastato zonoje.

Vėdinimas: esamos patalpose – natūralus vėdinimas per stoglangius. Buitinėse, techninėse, gamybinėse patalpose- mechaninė.

Elektros tiekimas: Pagal AB „ESO“ technines sąlygas. Projektuojamas vidaus patalpų dirbtinis apšvietimas. Lauko apšvietimą įrengiamas ant pastato parapetų.

1.10 GAISRINĖ SAUGA

Rekonstruojamas gamybos, pramonės paskirties pastatas II atsparumo ugniai laipsnio, pastato kategorija pagal sprogimo ir gaisro pavojingumo klasę – Cg. Rekonstruojamo pastato naujai projektuojama dalis formuojama atskirame gaisriniame skyriuje, atskiriant nuo esamų patalpų ir sublokuotų statinių priešgaisrinėmis sienomis. Pastato viduje projektuojama stacionari priešgaisrinė sprinklerinė gaisrų gesinimo vandeniu sistema.

ADM 21/07-PP-AR	Lapas	Lapų	Laida
	7	7	0

PRITARIU:

Švenčionių rajono savivaldybės administracija

Teritorijų planavimo ir architektūros skyriaus vedėjo pavaduotoja
(savivaldybės vyriausioji architektė)

N.I.

PROJEKTINIŲ PASIŪLYMŲ RENGIMO UŽDUOTIS

2021-06-09

2021 m. 06 mėn. 22 d.
NR.: (24.4.7)15-2103

Statytojas: „UAB Intersurgical“, Im. k. 111502432, Arnionių g. 60, Pabradė, LT-18170, Lietuva, tel. 838766611, info@intersurgical.lt

Projektuojanti organizacija: UAB „Archimeda“, Im. k. 304632071, Pylimo g. 19-20, LT-01141, VilniusLietuva, tel.8 699 28555, darius.meskauskas@architectum.eu

Statinio pavadinimas	Gamybos, pramonės paskirties pastato (unik. Nr. 4400-4525-8936) rekonstravimo Arnionių g. 60, Pabradėje, projektas
Statybos rūšis	Rekonstravimas
Statinio kategorija	Ypatingas statinys
Statinių pagrindinė naudojimo paskirtis (pagal STR 1.01.03:2017)	7.8. Gamybos, pramonės paskirties pastatai
Žemės sklypo rodikliai	Arnionių g. 60, Pabradė; Žemės sklypo unikalus Nr. 4400-2901-6428; Skl. kad. Nr. 8644/0010:61 Pabradės m. kv.; Naudojimo būdas- Pramonės ir sandėliavimo objektų teritorijos; Žemės sklypo plotas- 6,0861 ha. <i>UI - 0,78</i> <i>UT - 72%</i>
Statinio techniniai rodikliai	Bendras plotas – 2208,4 m ² (prieš rekonstravimą), 4418,21 m ² (po rekonstravimo); Užstatymo plotas – 2111,0 m ² (prieš rekonstravimą); 4435,0 m ² (po rekonstravimo); Tūris - 16958,0 m ³ (prieš rekonstravimą), 36209,0m ³ (po rekonstravimo); Aukštis – 7,7 m (nuo žemės paviršiaus); Pastato nulinė altitudė - 145,9 (nesikeičia)
Projektinių pasiūlymų paskirtis	Išreikšti Statytojo sumanytų projektuoti statinių architektūros, diegiamos technologijos ir kitų pagrindinių sprendinių idėją; Informuoti visuomenę apie statinio, kuriam Teritorijų planavimo įstatymo [5.10] 20 straipsnyje numatytais atvejais neparengti teritorijų planavimo dokumentai ir statyba konkrečiame sklype leidžiama, numatomą projektavimą; Specialiesiems architektūros reikalavimams nustatyti; Nustatyti žemės sklypo teritorijos naudojimo reglamento parametrus, kai Teritorijų planavimo įstatymo [5.10] 20 straipsnyje numatytais atvejais neparengti teritorijų planavimo dokumentai ir statyba konkrečiame sklype leidžiama.
Projektinių pasiūlymų sudėtis	Aiškinamasis raštas: - statinio statybos vieta; - statinio pagrindinė naudojimo paskirtis; - statybos rūšis;

	<ul style="list-style-type: none"> - projektuojamų statinių sąrašas; - paaiškinami ir pagrindžiami projektinių pasiūlymų sprendiniai, nurodomi laikančiųjų konstrukcijų ir išorinių atitvarų parinkimo motyvai ir kita. <p>Grafinė dalis:</p> <ul style="list-style-type: none"> - žemės sklypo sutvarkymo (sklypo plano) schema. Joje nurodomas statinių išdėstymas, susisiekimo komunikacijos; - pastatų aukštų planų schemas; - pastatų charakteringų pjūvių schemas; - pastatų fasadai.
Statytojo pateikiami dokumentai ir kiti duomenys	<p>Projektinių pasiūlymų rengimo užduotis (2 lapai, 2 kopijos);</p> <p>Pažymėjimas apie žemės sklypo ir daiktinių teisių į jį įregistravimą nekilnojamojo turto registre;</p> <p>Topografinė nuotrauka;</p> <p>Sklypo planas su projektuojamais statiniais.</p>
Kiti duomenys	<p>Projektiniai pasiūlymai užsakovui pateikiami elektroninėje laikmenoje (1 egz.) pasirašyti elektroniniu parašu ir 2 spausdinti ir pasirašyti egzemplioriai.</p>

Statytojas:
 UAB „Intersurgical“ generalinis direktorius Sigitas Žvirblis

Projekto vadovas:
 Darius Meškauskas (Kv. atestato Nr. A1276)



APLINKOS SUTVARKYMO PLANAS M 1:500

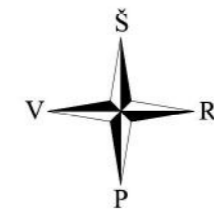

SITUACIJOS SCHEMA
SUTARTINIAI ŽYMĖJIMAI

- SKLYPO RIBA
- TOPOGRAFIJOS RIBA

PASTATŲ IŠDĖSTYMO SCHEMA SKLYPE
ARNIONIŲ G. 60, PABRADĖ

- SUTARTINIAI ŽYMĖJIMAI**
- SKLYPO RIBA
 - ESAMI PASTATAI
 - REKONSTRUOJAMAS PASTATAS
 - NAUJAI PRISTATOMA PASTATO DALIS
 - GRIAUNAMAS PASTATAS

SKLYPO EKSPLIKACIJA	
1	REKONSTRUOJAMAS GAMYBOS, PRAMONĖS (7.8.) PASKIRTIES PASTATAS (UNIK. NR. 4400-4525-8936)
2	ESAMA TYRIMŲ IR PLĖTROS LABORATORIJA (UNIK. NR. 4400-3899-5347)
3	ESAMAS GAMYBINIS PASTATAS (UNIK. NR. 4400-0298-1215)
4	ESAMAS SANDĖLIAVIMO PASKIRTIES PASTATAS (UNIK. NR. 4400-1178-2642)
5	GRIAUNAMAS GAMYBINIS PASTATAS (UNIK. NR. 8696-0018-2015)
6	ESAMA AUTOMOBILIŲ STOVĖJIMO AIKŠTELĖ
7	PROJEKTUOJAMA AUTOMOBILIŲ STOVĖJIMO AIKŠTELĖ

BENDRIEJI SKLYPO RODIKLIAI	
SKLYPO PLOTAS	6.0861 ha
UŽSTATYMO TANKIS	71.8 %
UŽSTATYMO INTENSIVUMAS	76.5 %
BENDRAS STATINIŲ PLOTAS	46560,250 m ²
BENDRAS STATINIŲ UŽIMTAS ŽEMĖS PLOTAS	43670,04 m ²
AUTOMOBILIŲ STOVĖJIMO VIETOS (naujos)	7 vnt.

TERITORIJOS SUTVARKYMO ELEMENTŲ SPECIFIKACIJA SKLYPO RIBOSE	
—	SKLYPO, KURIAMĖ PROJEKTUOJAMAS PASTATAS, RIBA
...	GRETIMŲ REGISTRUOTŲ SKLYPŲ RIBOS
---	STATYBOS RIBA
□	ESAMAS PASTATAS
■	REKONSTRUOJAMAS PASTATAS
□	GRIAUNAMAS PASTATAS
↔	ĮVAŽIAVIMAS/ IŠVAŽIAVIMAS IŠ SKLYPO
▲	ĮĖJIMAS Į PASTATĄ
■	ESAMA ASFALTBETONIO DANGA
■	ESAMOS BETONINĖS TRINKELĖS PĖSTIESIEMS
■	ESAMA VEJA
■	ESAMA SKALDA
■	ESAMI MEDŽIAI
■	PROJ. BETONINĖS TRINKELĖS PĖSTIESIEMS
■	PROJ. BETONINĖS TRINKELĖS TRANSPORTUI
■	PROJEKTUOJAMA VEJA
■	KERTAMI MEDŽIAI

0	2020-06-16	STATYBOS LEIDIMUI. STATYBAI		
LAIDA	ŠLEIDIMO DATA	LAIDOS STATUSAS, KETIMO PRIEŽASTIS (JEI TAIKOMA)		
KVAL. PATV. DOK. NR.	ArchMeDa UAB M. Volančiaus g. 3-1, LT-03105 Vilnius; Įm. k. 304632071; mob.tel.: 8 699 28555; el. p.: darius.meskauskas@architectum.eu		STATINIO PROJEKTO PAVADINIMAS: GAMYBOS, PRAMONĖS PASKIRTIES PASTATO (UNIK. NR. 4400-4525-8936) ARNIONIŲ G. 60, PABRADĖJE REKONSTRAVIMO PROJEKTAS	
A 1276	SPV	Darius Meškauskas	GAMYBOS, PRAMONĖS PASKIRTIES PASTATAS (7.8.)	
A 1276	PDV ARCH.	Darius Meškauskas		
	ARCH.	Dominyka Šlucutė	DOKUMENTO PAVADINIMAS: APLINKOS SUTVARKYMO PLANAS M 1:500	
	ARCH.	Eglė Bartulytė		
LT	STATYTOJAS:	UAB "Intersurgical"	DOKUMENTO ŽYMUO: AMD21/07-TDP-SP.B.01	LAPAS 1
				LAPŲ 6

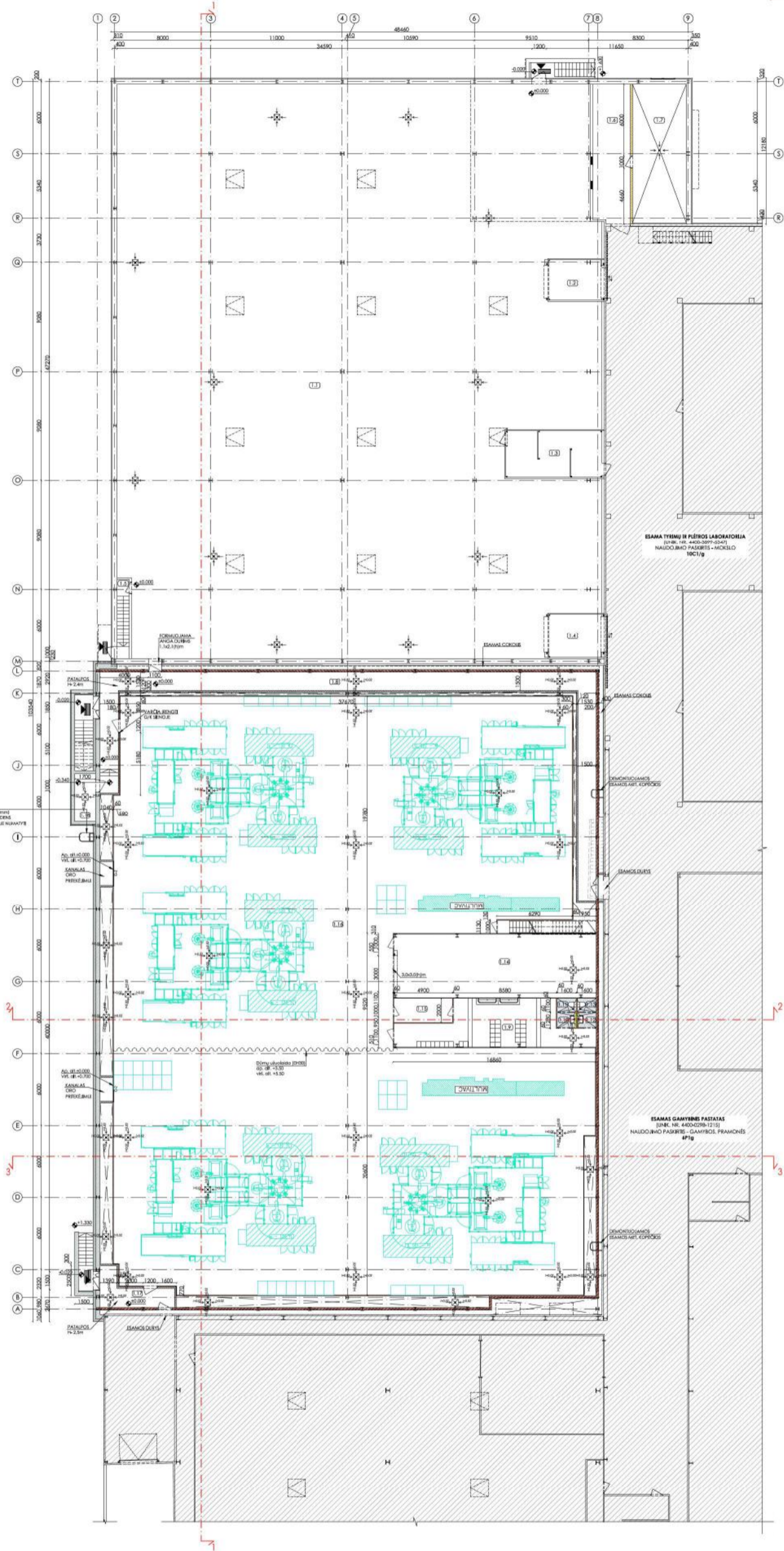

PIRMO AUKŠTO PLANAS M 1:200

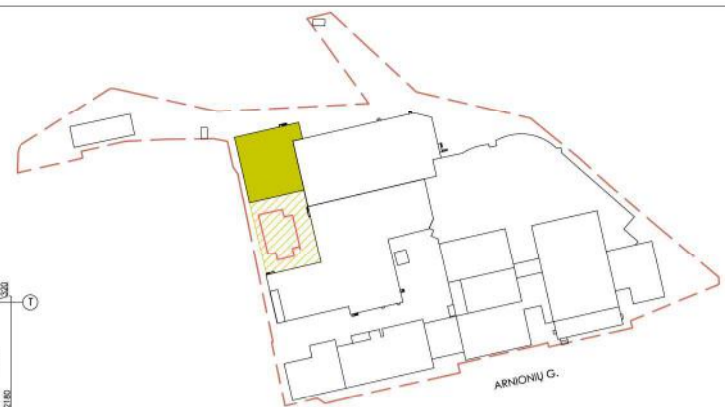

PASTATŲ IŠDĖSTYMO SCHEMA SKLYPE ARNIONIŲ G. 60, PABRADĖ

- SUTARTINIAI ŽYMĖJIMAI**
- SKLYPO RIBA
 - ESAMI PASTATAI
 - REKONSTRUOJAMAS PASTATAS
 - NAUJAI PŪSTATOMA PASTATO DALIS
 - GRĮNAMAS PASTATAS

BENDRIJI STATINIŲ RODIKLIJ			
NR. 1 REKONSTRUOJAMAS GAMYBOS, PRAMONĖS PASKIRTIES PASTATAS			
	PŪS	REKONSTRUOJAMA	RO
		REKONSTRAVIMO	REKONSTRAVIMO
BENDRAS PLOTAS	2208,4 m ²	14418,21 m ²	
STATYBINIS TŪRIS	16958 m ³	36209 m ³	
UŽIMTAS ŽEMĖS PLOTAS	2111,0 m ²	4435,0 m ²	
PASTATO AUKŠTŲ SKAIČIUS	2	2	
ENERGETINĖ KLASE	A	A	

PATALPŲ EKSPLIKACIJA		
NR. 1 REKONSTRUOJAMAS GAMYBOS, PRAMONĖS PASKIRTIES PASTATAS		
PIRMAS AUKŠTAS		
EL. NR.	PAVADINIMAS	PLOTAS, m ²
1.1	GAMYBINĖS PATALPOS	1844,21
1.2	SANDĖLIAVIMO PATALPA	15,72
1.3	PERSIRENGIMO PATALPA	31,25
1.4	SANDĖLIAVIMO PATALPA	15,55
1.5	LAIPTINĖ	-
1.6	TECHNINĖ PATALPA	36,20
1.7	KOMPRESORINĖ	52,25
1.8	KORIDORIUS	102,50
1.9	PERSIRENGIMO PATALPA	49,60
1.10	VYRŲ PRAILYSKYLA	1,95
1.11	VYRŲ WC	1,75
1.12	MOTERŲ PRAILYSKYLA	1,95
1.13	MOTERŲ WC	1,75
1.14	PAGALBINĖ PATALPA	89,30
1.15	KORIDORIUS	9,80
1.16	GAMYBINĖ PATALPA	1774,20
1.17	KORIDORIUS	12,80
1.18	VANDENS ĮVAIDŲ PATALPA	6,80
IŠ VISO:		4047,58

- SUTARTINIAI ŽYMĖJIMAI**
- ESAMOS SIENOS IR PERTVARTOS
 - DAUGIASLUOKSNĖ FASADINĖ FLOKŠTĖ, MINERALINĖS VATOS UŽPILDAS, 200/100mm
 - DAUGIASLUOKSNĖ FASADINĖ FLOKŠTĖ, MINERALINĖS VATOS UŽPILDAS 60mm
 - DAUGIASLUOKSNĖ FASADINĖ FLOKŠTĖ, MINERALINĖS VATOS UŽPILDAS 40mm, KARIKASAS 50mm, G/K FLOKŠTĖ 13mm
 - G/K PERTVARTAS, 120mm
 - DEMONTUOJAMOS SIENOS, PERTVARTOS, ATRAMINĖS
 - MET. KOLONA
 - ESAMAS TRAPAS
 - PROJEKTUOJAMAS TRAPAS

DURŲ SARAMŲ AUKŠTIS, IŠSKYRUS PAŽYMĖTAS, H= 2,1m.
VARTŲ SARAMŲ AUKŠTIS, IŠSKYRUS PAŽYMĖTUS, H= 3,0m.

0	2020-06-16	STATYBOS LEIDIMŲ, STATYBAI		
LAIDA	ISSĖJIMO DATA	LAIDOS STATUSAS, KEITIMO PRIEŽASTIS (JEI TAIKOMA)		
KVAL. PATV. DOK. NR.	ArchMeDo UAB M. Valerčičius g. 3-1, LT-03103 Vilnius; Pm. k. 304632071; PŪS NR.: 8 699 28555; vė. p.: skubta@archme.do.lt	STATYBOS LEIDIMŲ, STATYBAI	STATYBOS PROJEKTO PAVADINIMAS: GAMYBOS, PRAMONĖS PASKIRTIES PASTATO (UNIK. NR. 4400-4525-8934) ARNIONIŲ G. 60, PABRADĖJE REKONSTRAVIMO PROJEKTAS	
A 1276	SPV	Darius Meškauskas	STATYBOS NUMERIS IR PAVADINIMAS: UNIK. NR. 4400-4525-8934 GAMYBOS, PRAMONĖS PASKIRTIES PASTATAS (7.8.)	
A 1276	PDV ARCH.	Darius Meškauskas	DOKUMENTO PAVADINIMAS: PIRMŲ AUKŠTO PLANAS M 1:200	LAIDA 0
	ARCH.	Dominyka Šlickutė		
	ARCH.	Eglė Bartulytė		
STATYTOJAS:	UAB "Intersurgical"	DOKUMENTO ŽYMIJUS:	AMD21/07-PP-SA.B.01	LAPAS LAPŲ 1 5

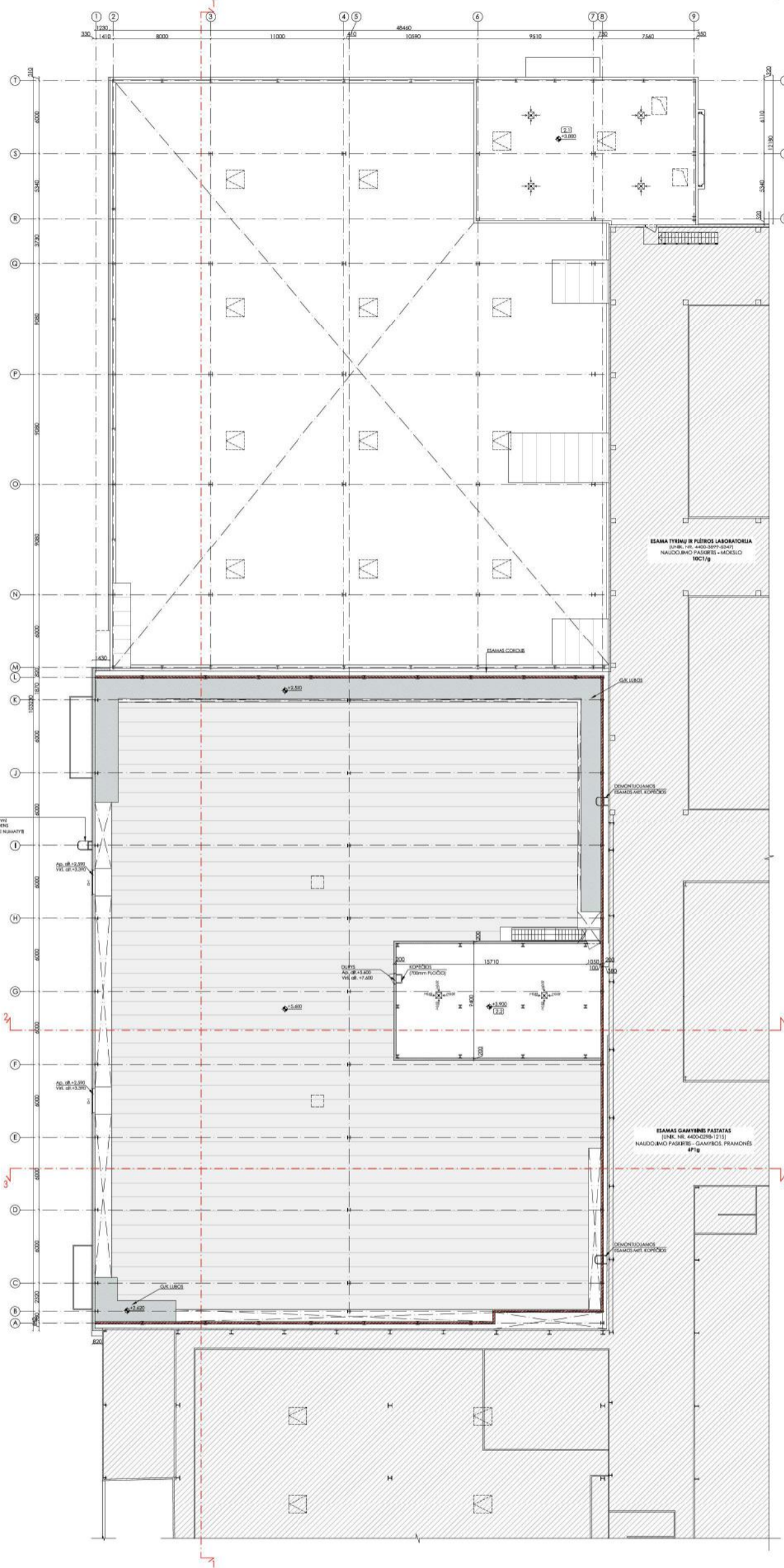

ANTRO AUKŠTO PLANAS M 1:200



PASTATŲ IŠDĖSTYMO SCHEMA SKLYPE ARNIONIŲ G. 60, PABRADĖ

- SUTARTINIAI ŽYMĖJIMAI**
- SKLYPO RIBA
 - ESAMI PASTATAI
 - REKONSTRUOJAMAS PASTATAS
 - NAUJAI PIRSTATOMA PASTATO DALIS
 - GRIAUNAMAS PASTATAS

BENDRIJI STATINIŲ RODIKLIJ			
NR. 1 REKONSTRUOJAMAS GAMYBOS, PRAMONĖS PASKIRTIES PASTATAS			
	IBSĖ REKONSTRUOJAMA	IBSĖ REKONSTRUOJAMA	IBSĖ REKONSTRUOJAMA
BENDRAS PLOTAS	2208,4 m ²	14418,21 m ²	
STATYBINIS TŪRIS	16958 m ³	36209 m ³	
UŽIMTAS ŽEMĖS PLOTAS	2111,0 m ²	4435,0 m ²	
PASTATO AUKŠTŲ SKAIČIUS	2	2	
ENERGETINĖ KLASĖ	A	A	

PATALPŲ EKSPLIKACIJA		
NR. 1 REKONSTRUOJAMAS GAMYBOS, PRAMONĖS PASKIRTIES PASTATAS		
ANTRAS AUKŠTAS		
EL. NR.	PAVADINIMAS	PLOTAS, m ²
2.1	TECHNINĖ PATALPA	211,43
2.2	TECHNINĖ PATALPA	159,20
IŠ VISO:		370,63

- SUTARTINIAI ŽYMĖJIMAI**
- ESAMOS SIENOS IR PERTVAROS
 - DAUGIASLUOKSNĖ FASADINĖ PLOKŠTĖ, MINERALINĖS VATOS UŽPILDAS 200/100mm
 - DAUGIASLUOKSNĖ FASADINĖ PLOKŠTĖ, MINERALINĖS VATOS UŽPILDAS 60mm
 - DAUGIASLUOKSNĖ FASADINĖ PLOKŠTĖ, MINERALINĖS VATOS UŽPILDAS 60mm, KARKASAS 50mm, G/K PLOKŠTĖ 13mm
 - G/K PERTVARA, 120mm
 - DEMONTUOJAMOS SIENOS, PERTVAROS, ATRAMINĖS
 - MET. KOLONA
 - ESAMAS TRAPAS
 - PROJEKTUOJAMAS TRAPAS

DURŲ SĄRAMŲ AUKŠTIS, IŠSKYRUS PAŽYMĖTAS, H= 2,1m.
 VARTŲ SĄRAMŲ AUKŠTIS, IŠSKYRUS PAŽYMĖTUS, H= 3,0m.

GAUBIENĖS KOPČIUKAI (700mm FLOOR)
 SU FUNKCIJONALIU PAKABU IR SIENŲ PAVIRŠIŲ UBEŽIŠIU SU JUNGIAMOSIOMIS GALVUTIMIS (500mm) VANDENS BAKIŠIŲ PIRKIMUI SU VANDENS PAKABU (400mm) PAKABU (400mm) BAKIŠIŲ PIRKIMUI SU VANDENS PAKABU (400mm) PAKABU (400mm)

0	2020-06-16	STATYBOS LEIDIMUI, STATYBAI		
LAIDA	ĮVEIKIMO DATA	LAIDOS STATUSAS, KEITIMO PRIEŽASTIS (JEI TAIKOMA)		
KVAL. PATV. DOK. NR.	ArchMeDo UAB M. Valerčičaus g. 3-1, LT-03103 Vilnius; Pm. k. 304632071; PFB: NR. - 8 699 28555; Vė. p.: skaitis, mme@archmedo.lt	STATINIO PROJEKTO PAVADINIMAS: GAMYBOS, PRAMONĖS PASKIRTIES PASTATO (UNIK. NR. 4400-4525-8936) ARNIONIŲ G. 60, PABRADĖJE REKONSTRAVIMO PROJEKTAS		
A 1276	SPV	Darius Meškauskas		
A 1276	PDV ARCH.	Darius Meškauskas		
	ARCH.	Dominika Ščiukutė		
	ARCH.	Eglė Bartulytė		
STATYTOJAS:	UAB "Intersurgical"	DOKUMENTO ŽYMIJŲ:	AMD21/07-PP-SA.B.02	LAPAS LAPŲ
LT				2 5

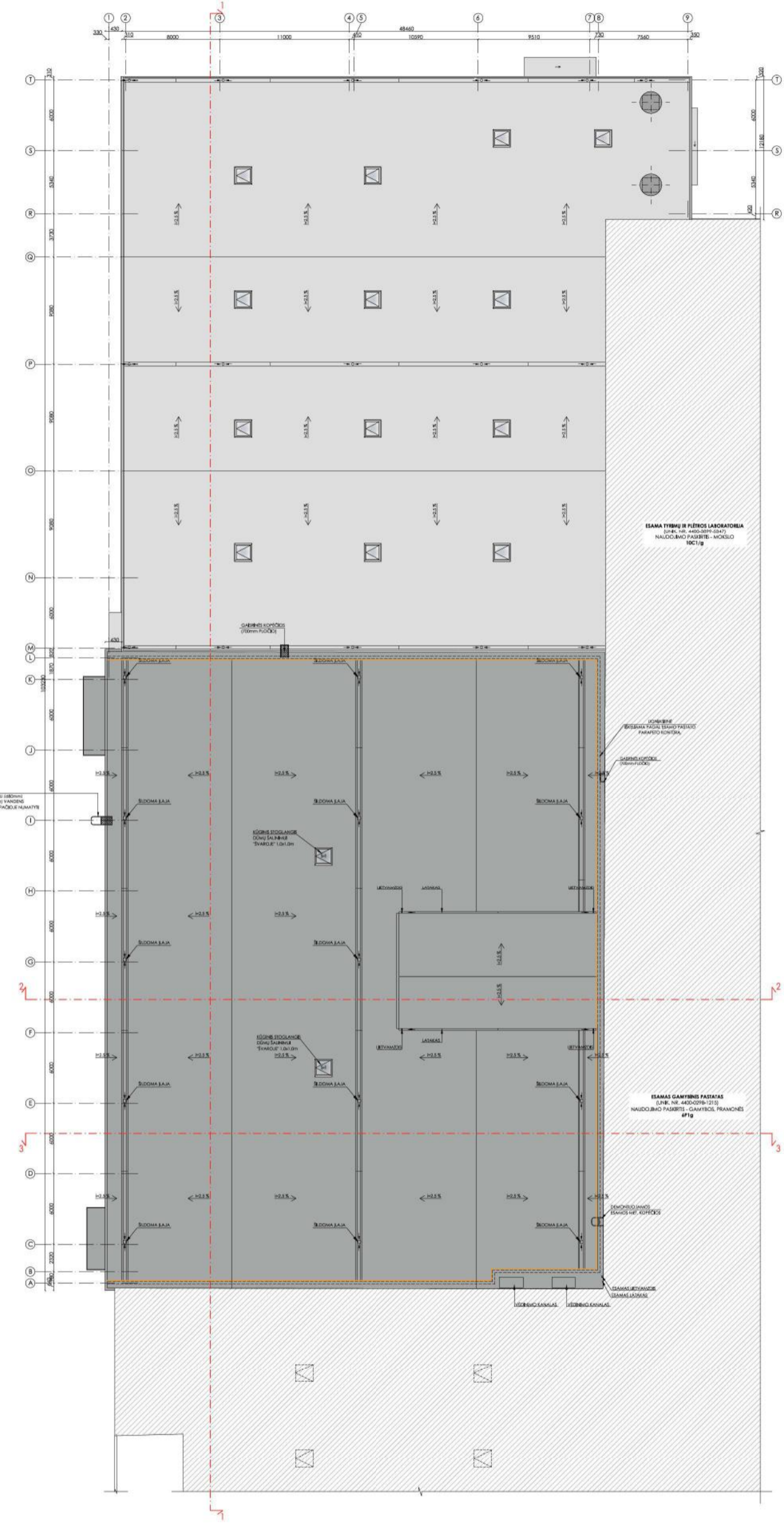

STOGO PLANAS M 1:200

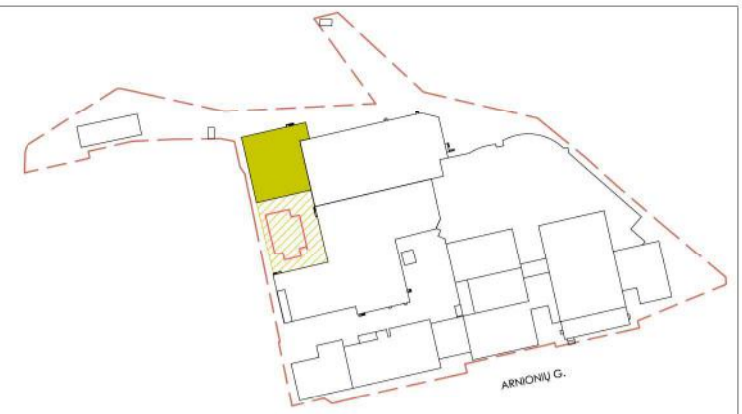

PASTATŲ IŠDĖSTYMO SCHEMA SKLYPE ARNIONIŲ G. 60, PABRADĖ

- SUTARTINIAI ŽYMĖJIMAI**
- SKLYPO RIBA
 - ESAMI PASTATAI
 - REKONSTRUOJAMAS PASTATAS
 - NAUJAI PRISTATOMA PASTATO DALIS
 - GRIAUNAMAS PASTATAS

BENDRIJI STATINIŲ RODIKLIJ			
NR. 1 REKONSTRUOJAMAS GAMYBOS, PRAMONĖS PASKIRTES PASTATAS	PŪBĖ REKONSTRUOJAMA		PO REKONSTRUOJAMA
	PLŪBĖ	REKONSTRUOJAMA	PO REKONSTRUOJAMA
BENDRAS PLOTAS	2208,4 m ²	14418,21 m ²	
STATYBINIS TŪRIS	16958 m ³	36209 m ³	
UŽIMTAS ŽEMĖS PLOTAS	2111,0 m ²	4435,0 m ²	
PASTATO AUKŠTŲ SKAIČIUS	2	2	
ENERGETINĖ KLASE	A	A	

0	2020-06-16	STATYBOS LEIDIMUI, STATYBAI		
LAIDA	2020-06-16	LAIDOS STATUSAS, KEITIMO PRIEŠTASIS (JEI TAIKOMA)		
KVAL. PATV. DOK. NR.	ArchMeDa UAB M. Valančiūso g. 3-1, LT-03103 Vilnius; Pm. k. 304632071; PŪBĖ NR. - 8 699 28555; Vė. p.: skaita@archmeda.lt	STATINIO PROJEKTO PAVADINIMAS: GAMYBOS, PRAMONĖS PASKIRTES PASTATO (LNK. NR. 4400-4525-8936) ARNIONIŲ G. 60, PABRADĖJE REKONSTRAVIMO PROJEKTAS		
A 1276	SPV	Darius Meškauskas		
A 1276	PDV ARCH.	Darius Meškauskas		
	ARCH.	Dominyka Šliuckutė		
	ARCH.	Eglė Bartulytė		
STATYTOJAS:	UAB "Intersurgical"	DOKUMENTO TĖMUO:	AMD21/07-PP-SA.B.03	LAPAS LAPŲ
LT				3 5

PJŪVIS 1-1 M 1:200

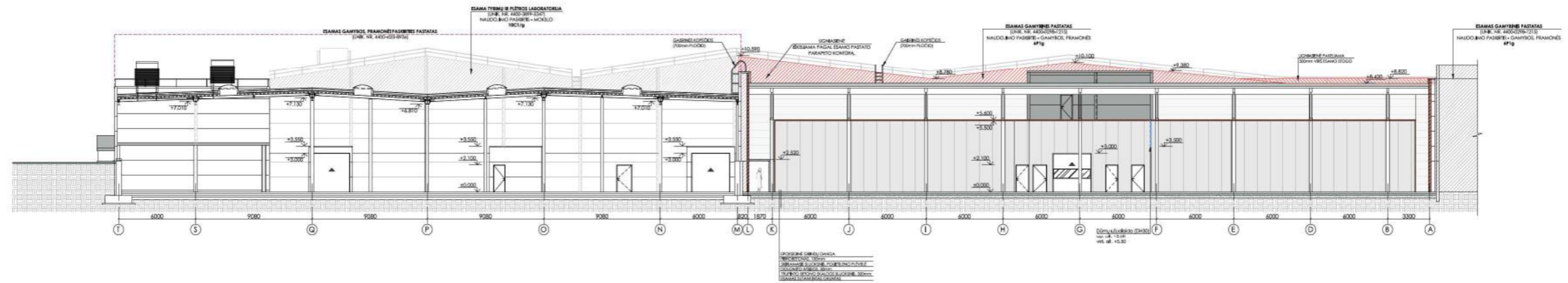

PJŪVIS 2-2 M 1:200

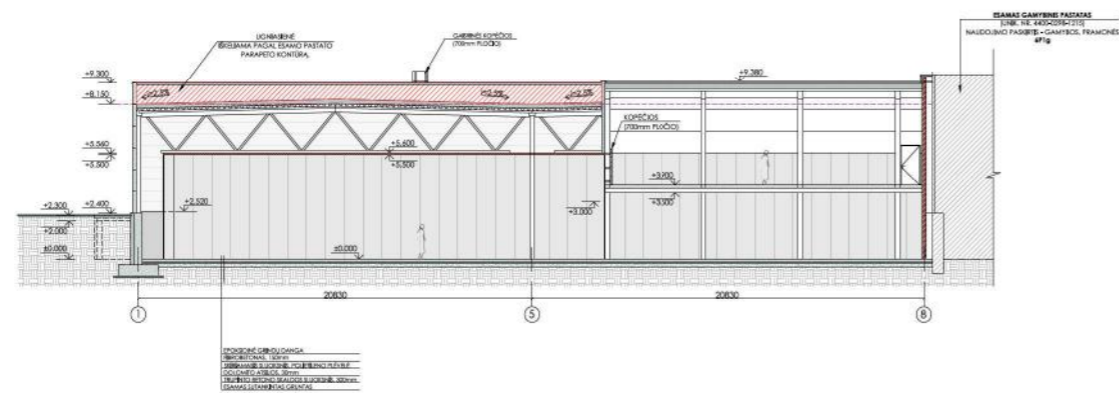

PJŪVIS 3-3 M 1:200

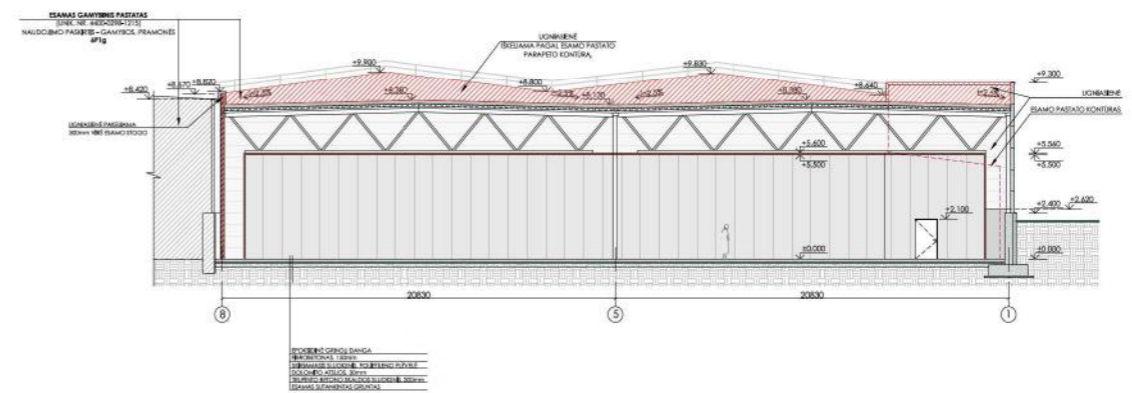

0	2020-06-16	STATYBOS LEIDIMUI, STATYBAI	
LAIDA	LEIDIMUI DATA	LAIDOS STATUSAS, KEITIMO PRIEŽASTIS (JEI TAIKOMA)	
KVAL. PATV. DOK. NR.	ArchiMeDa UAB M. Vokščiaus g. 3-1, LT-03105 Vilnius pin. lt. 394630031 mob. nr. 8 499 28555 el. p. datus.meskouskas@architectum.eu	STATINIO PROJEKTO PAVADINIMAS: GAMYBOS, PRAMONĖS PASKIRTIES PASTATŲ (LNRK. NR. 4400-4520-BP36) ARNORIŲ G. 60, PABRĖJĖJŲ REKONSTRAVIMO PROJEKTAS	
A 1276	SPV	Darius Meškauskas	STATINIO NUMERIS IR PAVADINIMAS: LNRK. NR. 4400-4520-BP36
A 1276	PDV ARCH.	Darius Meškauskas	GAMYBOS, PRAMONĖS PASKIRTIES PASTATAS (7.B.)
	ARCH.	Dainytkia Šliuckute	DOKUMENTO PAVADINIMAS:
	ARCH.	Eglė Bartulytė	PJŪVIS 1-1, PJŪVIS 2-2, PJŪVIS 3-3 M 1:200
LT	STATYTOJAS:	UAB "Intersurgical"	DOKUMENTO ŽYMUO:
			AMD21/07-PP-SA.B.04
			LAPAS LAPŲ
			4 5

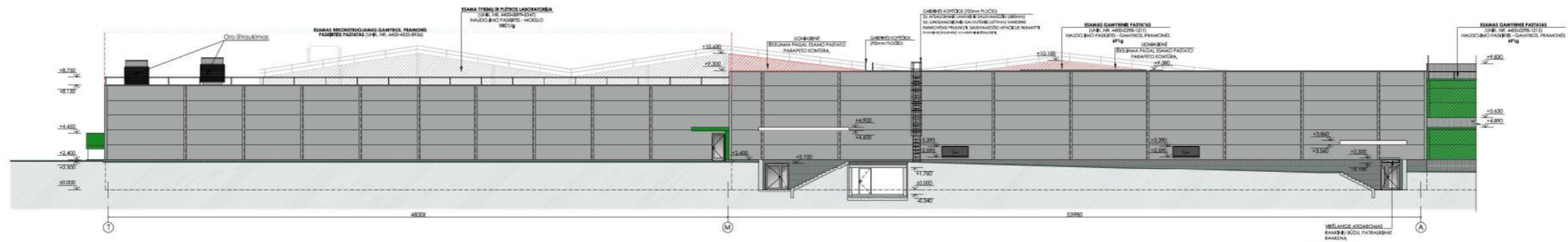

FASADAS TARP AŠIŲ T-A M 1:200

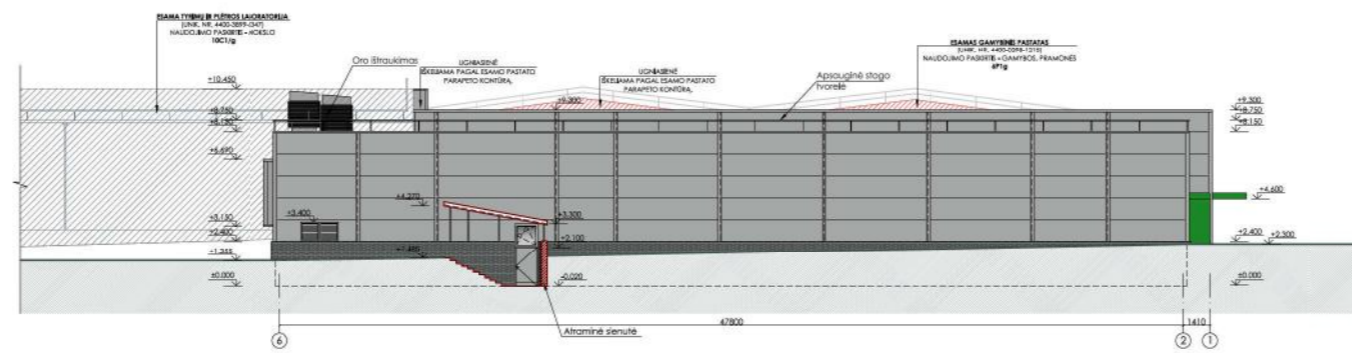

FASADAS TARP AŠIŲ 6-1 M 1:200

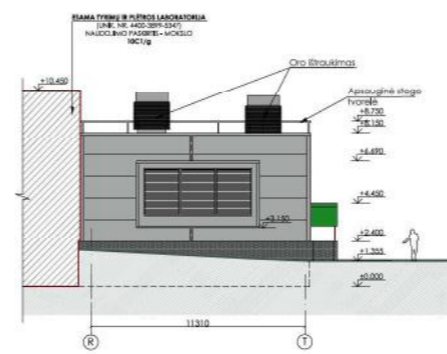

FASADAS TARP AŠIŲ R-T M 1:200

0	2020-06-16	STATYBOS LEIDIMUI, STATYBAI		
LAIDA	LEIDIMUI DATA	LAIDOS STATUSAS, KEITIMO PRIEŽASTIS (JEI TAIKOMA)		
KVAL. PATV. DOK. NR.	ArchiMeDa UAB M. Vokančiaus g. 3-1, LT-03105 Vilnius ps. n. 304630011 mob. nr. 8 499 28555 el. p. datus.meskouskas@architectum.eu	STATYBOS LEIDIMUI, STATYBAI	STATYBOS LEIDIMUI, STATYBAI	
A 1276	SPV. Darius Meškouskas		STATYBOS LEIDIMUI, STATYBAI	
A 1276	PDV ARCH. Darius Meškouskas		STATYBOS LEIDIMUI, STATYBAI	
	ARCH. Dainytkė Štuckutė		STATYBOS LEIDIMUI, STATYBAI	
	ARCH. Eglė Bartulytė		STATYBOS LEIDIMUI, STATYBAI	
LT	STATYTOJAS: UAB "Intersurgical"	DOKUMENTO ŽYMUO: AMD21/07-PP-SA.B.05	LAPAS: 5	LAPŲ: 5