

SURDOKO ARCHITEKTŪROS STUDIJA
UAB „Vertės inovacija“
Įm. k. 302742416
PVM mok. k. LT100006733713

Kalvarijų g. 1, Vilnius
A/S: LT59 7044 0600 0781 1998
+370 692 24224
marius@surdokas.com

STATYTOJAS	UAB „ATOSTOGŲ PARKAS“	Pritariu projekto sprendiniams TVIRTINU..... (pareigos, v. pavardė, parašas)
PROJEKTO PAVADINIMAS	POILSIO PASKIRTIES PASTATO KRETINGOS R. SAV., KRETINGOS SEN., ŽIBININKŲ K., LIEPŲ G. 32 STATYBOS PROJEKTAS	
STATYBOS VIETA	KRETINGOS R. SAV., KRETINGOS SEN., ŽIBININKŲ K., LIEPŲ G. 32 ŽEMĖS SKLYPO KAD. NR. 5660/0007:66	
STATINIO PAVADINIMAS	POILSIO PASKIRTIES PASTATAI (7.13)	
STATINIO KATEGORIJA	NEYPATINGASIS	
STATYBOS RŪŠIS	NAUJO STATINIO STATYBA	
STATINIO PROJEKTO ETAPAS	PROJEKTINIAI PASIŪLYMAI	
PROJEKTO NR. (LAIDA)	VIA-21-07-PP (0)	

Surdokas
— ARCHITECTURE —



Direktorius:	MARIJUS SURDOKAS
SPV (At. Nr. 39703)	RŪTA SURDOKIENĖ
SPDV (At. Nr. A1509)	EVELINA AISTĖ KAČEROVSKYTĖ



DOKUMENTŲ SUDĖTIES ŽINIARAŠTIS

Eil. Nr.	Kodas	Pavadinimas	Lapų sk.	Lapas
Tekstinė dalis				
1.		Titulinis	1	1
2.	VIA-21-07-PP-DSŽ	Dokumentų sudėties žiniaraštis	1	2
3.	VIA-21-07-PP-BSR	Bendrieji statinio rodikliai	1	3
4.	VIA-21-07-PP-AR	Aiškinamasis raštas	6	4
Grafinė dalis				
5.	VIA-21-07-PP-SP-1.01	Žemės sklypo sutvarkymo schema, M1:1000	1	10
6.	VIA-21-07-PP-SA-1.01	Pirmo aukšto planas, M1:100	1	11
7.	VIA-21-07-PP-SA-1.02	Antro aukšto planas, M1:100	1	12
8.	VIA-21-07-PP-SA-2.01	Pjūvis 1-1 / Pjūvis 2-2, M1:100	1	13
9.	VIA-21-07-PP-SA-3.01	Pietinis fasadas / Šiaurinis fasadas, M1:100	1	14
10.	VIA-21-07-PP-SA-3.02	Rytinis fasadas / Vakarinis fasadas, M1:100	1	15
11.	VIA-21-07-PP-SA-4.01	3D vaizdas / vizualizacija	1	16
12.	VIA-21-07-PP-SA-4.02	3D vaizdas / vizualizacija	1	17
13.	VIA-21-07-PP-SA-4.03	3D vaizdas / vizualizacija	1	18
14.	VIA-21-07-PP-SA-5.01	3D vizualizacija su gretima aplinka	1	19

0	2021 06	Projektiniai pasiūlymai			
Laida	Išleidimo data	Laidos statusas ir išleidimo priežastis (jei taikoma)			
 Mob.: +370 68 667550, El.p.: marijus@surdokas.com		Poilsio paskirties pastato Kretingos r. sav., Kretingos sen., Žibininkų k., Liepų g. 32 statybos projektas			
	Direktorius	Marijus Surdokas	2021	DOKUMENTŲ SUDĖTIES ŽINIARAŠTIS	0
39703	SPV	Rūta Surdokienė	2021		
A1509	SPDV	Evelina Aistė Kačerovskytė	2021		
LT	UAB „Atostogų parkas“		VIA-21-07-PP-DSŽ	1	1



BENDRIEJI STATINIO RODIKLIAI

Pavadinimas	Mato vienetas	Kiekis	Pastabos
<i>I. SKLYPAS</i>			
1. sklypo plotas	m ²	52140	
2. sklypo užstatymo intensyvumas	%	2	
3. sklypo užstatymo tankumas	%	3	
4. sklypo apželdinimas	%	87	
<i>II. NEGYVENAMIEJI PASTATAI</i>			
1. Poilsio paskirties pastatai – pagal STR 1.01.03:2017 7.13p. - pastatai skirti poilsiui (poilsio namai) (poilsio namai), planuojamas bendras žmonių skaičius – 50.			
2. Pastato bendras plotas*	m ²	1093,84	
3. Pastato naudingas plotas*	m ²	1093,84	
4. Pastato tūris*	m ³	7270	
5. Aukštų skaičius*	vnt.	2	
6. Pastato aukštis*	m	11,6	nuo esamo vid. žemės paviršiaus
7. Butų skaičius (gyvenamajame name), iš jų:	vnt.	-	
7.1. 1 kambario	vnt.	-	
7.2. 2 ir daugiau kambarių.	vnt.	-	
8. Energinio naudingumo klasė. [5.41]		A++	
9. Pastato (patalpų) akustinio komforto sąlygų klasė. [5.38]; [5.43]		C	
10. Statinio atsparumo ugniai laipsnis		II	
11. Kiti specifiniai pastato rodikliai:		-	

*Žvaigždute pažymėti rodikliai apskaičiuojami vadovaujantis Nekilnojamojo turto kadastrinių matavimų ir kadastro duomenų surinkimo taisyklėmis, kurias tvirtina Lietuvos Respublikos žemės ūkio ministras. Baigus statybą ir atlikus kadastrinius matavimus šie rodikliai gali turėti neesminių nukrypimų.

0	2021 06	Projektiniai pasiūlymai			
Laida	Išleidimo data	Laidos statusas ir išleidimo priežastis (jei taikoma)			
 — ARCHITECTURE — Mob.: +370 68 667550, El.p.: marijus@surdokas.com				Poilsio paskirties pastato Kretingos r. sav., Kretingos sen., Žibininkų k., Liepų g. 32 statybos projektas	
	Direktorius	Marijus Surdokas	2021	BENDRIEJI STATINIO RODIKLIAI	
39703	SPV	Rūta Surdokienė	2021		
A1509	SPDV	Evelina Aistė Kačerovskytė	2021		
LT	UAB „Atostogų parkas“			VIA-21-07-PP-BSR	
				1	1



AIŠKINAMASIS RAŠTAS

PROJEKTINIAI PASIŪLYMAI

1. BENDRIEJI DUOMENYS

1.1. PROJEKTO APIBŪDINIMAS

Projekto pavadinimas: Poilsio paskirties pastato Kretingos r. sav., Kretingos sen., Žibininkų k., Liepų g. 32 statybos projektas;

Statytojas (užsakovas): UAB „Atostogų parkas“;

Statybos geografinė vieta: Kretingos r. sav., Kretingos sen., Žibininkų k., Liepų g. 32, sklypo kad. Nr. 5660/0007:66;

Statinio kategorija: Neypatingasis statinys;

Projekto rengimo etapas (stadija): Projektiniai pasiūlymai;

Statinio statybos rūšis: Naujo statinio statyba;

Statinio klasifikavimas pagal jo naudojimo paskirtį: Poilsio paskirties pastatai – 7.13 – poilsiui skirti pastatai (poilsio namai).

Projekto rengimo teisinis pagrindas - Projektiniai pasiūlymai rengti remiantis:

- Statytojo pateikta projektavimo užduotimi;
- Projektinių pasiūlymų rengimo užduotimi Nr. D8-1273;
- Projektavimą reglamentuojančiais normatyviniais dokumentais;
- Sklypo nuosavybės dokumentais;
- Žemės sklypo Liepų g. 32 topografinė nuotrauka.

Projektinių pasiūlymų tikslas:

Projektuojamas naujos statybos poilsio namų pastatas planuojamas dviejų aukštų, apie 1090m² bendro ploto, pastato aukštis apie 11,60m, tūris 7270m³. Projektiniai pasiūlymai yra rengiami siekiant išreikšti ir pristatyti visuomenei pastato architektūrinę idėją bei specialiesiems architektūros reikalavimams gauti.

Projektuojamas pastatas yra svarbus visuomenei statinys (pagal STR 1.04.04:2017 „Statinio projektavimas, projekto ekspertizė“ 4 priedo 7.13p. - Poilsio paskirties pastatai.

0	2021 05	Projektiniai pasiūlymai			
Laida	Išleidimo data	Laidos statusas ir išleidimo priežastis (jei taikoma)			
 Mob.: +370 68 667550, El.p.: marijus@surdokas.com		Poilsio paskirties pastato Kretingos r. sav., Kretingos sen., Žibininkų k., Liepų g. 32 statybos projektas			
	Direktorius	Marijus Surdokas	2021	AIŠKINAMASIS RAŠTAS	0
39703	SPV	Rūta Surdokienė	2021		
A1509	SPDV	Evelina Aistė Kačerovskytė	2021		
LT	UAB „Atostogų parkas“		VIA-21-07-PP-AR	1	6



1.2. NORMATYVINIAI STATYBOS DOKUMENTAI

- Lietuvos Respublikos Statybos įstatymas;
- Lietuvos Respublikos civilinis kodeksas;
- Lietuvos Respublikos autorių teisių ir gretutinių teisių įstatymas;
- Lietuvos Respublikos želdynų įstatymas;
- Architektūros įstatymas;
- HN 42:2009 „Gyvenamųjų ir visuomeninių pastatų patalpų mikroklimatas“;
- LST 1516 „Statinio projektas. Bendrieji įforminimo reikalavimai“;
- STR 1.01.02:2016 „Normatyviniai statybos techniniai dokumentai“
- STR 1.01.03:2017 „Statinių klasifikavimas“;
- STR 1.01.08:2002 „Statinio statybos rūšys“;
- STR 1.02.01:2017 „Statybos dalyvių atestavimo ir teisės pripažinimo tvarkos aprašas“;
- STR 1.04.04:2017 „Statinio projektavimas, projekto ekspertizė“;
- STR 1.05.01:2017 „Statybą leidžiantys dokumentai. Statybos užbaigimas. Statybos stabdymas. Savavališkos statybos padarinių šalinimas. Statybos pagal neteisėtai išduotą statybą leidžiantį dokumentą padarinių šalinimas“;
- STR 1.06.01:2016 „Statybos darbai. Statinio statybos priežiūra“;
- STR 2.01.01(1):2005 „Esminis statinio reikalavimas. Mechaninis atsparumas ir pastovumas“;
- STR 2.01.01(2):1999 „Esminiai statinio reikalavimai. Gaisrinė sauga“;
- STR 2.01.01(3):1999 „Esminiai statinio reikalavimai. Higiena, sveikata, aplinkos apsauga“;
- STR 2.01.01(4):2008 „Esminiai statinio reikalavimai. Naudojimo sauga“;
- STR 2.01.01(5):2008 „Esminiai statinio reikalavimai. Apsauga nuo triukšmo“;
- STR 2.01.01(6):2008 „Esminis statinio reikalavimas „Energijos taupymas ir šilumos išsaugojimas“ ;
- STR 2.01.02:2016 „Pastatų energinio naudingumo projektavimas ir sertifikavimas“;
- STR 2.01.06:2009 „Statinių apsauga nuo žaibo. Išorinė statinių apsauga nuo žaibo“;
- STR 2.01.07:2003 „Pastatų vidaus ir išorės aplinkos apsauga nuo triukšmo“;
- STR 2.02.02:2004 „Visuomeninės paskirties statiniai“;
- STR 2.03.01:2019 „Statinių prieinamumas“;
- STR 2.04.01:2018 „Pastatų atitvaros. Sienos, stogai, langai ir išorinės įėjimo durys“ ;
- STR 2.05.13:2004 „Statinių konstrukcijos. Grindys“;
- STR 2.06.04:2014 „Gatvės ir vietinės reikšmės keliai. Bendrieji reikalavimai“ ;
- 2002 m. gruodžio 30 d. įsakymu Nr. 522 LR žemės ūkio ministro patvirtintos Nekilnojamojo turto kadastrinių matavimų ir kadastro duomenų surinkimo bei tikslinimo taisyklės;
- 2010 m. gruodžio 7 d. įsakymu Nr. 1-338 priešgaisrinės apsaugos ir gelbėjimo departamento prie Vidaus reikalų ministerijos direktoriaus patvirtinti gaisrinės saugos pagrindiniai reikalavimai;
- 2011 m. sausio 17 d. įsakymu 1-14 Priešgaisrinės apsaugos ir gelbėjimo departamento prie Vidaus reikalų ministerijos direktoriaus patvirtintos Visuomeninių statinių gaisrinės saugos taisyklės.



2. SKLYPO PLANO SPRENDINIŲ APIBŪDINIMAS

Pastatas projektuojamas erdviame komercinės paskirties pastatais neužstatytame sklype. Sklypas iš dalies apaugęs savaiminėmis pušelėmis. Saugotinių želdinių nėra. Pietinė sklypo dalis ribojasi su gretimame sklype suformuota kūdra. Sklypo reljefas tolygus be žymių peraukštėjimų.

Sklypą kerta 110kV LITGRID elektros tinklo oro linija su 20 metrų į abi puses nuo oro linijos kraštinių laidų nutolusia apsaugos zona.

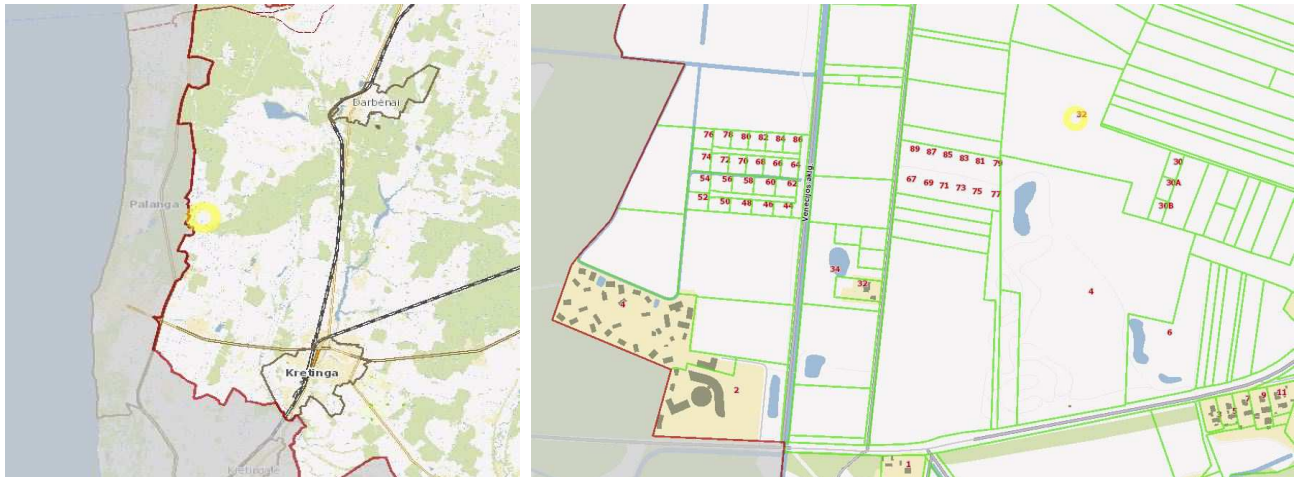

1 pav. Projektuojamo sklypo vieta rajone

Pagal Nekilnojamojo turto registro duomenų bazės išrašą:

Žemės sklypo pagrindinė naudojimo paskirtis	Kita
Žemės sklypo naudojimo būdas:	Komercinės paskirties objektų teritorijos

Teritorijoje taikomos specialiosios žemės naudojimo sąlygos:

- Melioruotos žemės ir melioracijos statinių apsaugos zonos (VI skyrius, antras skirsnis);
- Elektros tinklų apsaugos zonos (III skyrius, ketvirtasis skirsnis).

Sklypui detalus planas nebuvo rengtas.

Ištrauka iš Kretingos rajono bendrojo plano pagrindinio brėžinio:

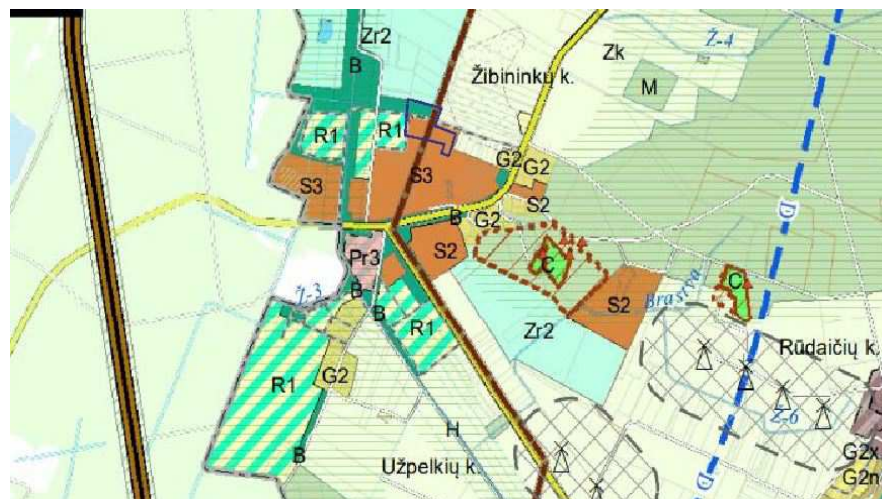



Ištrauka iš Kretingos rajono bendrojo plano inžinerinės infrastruktūros brėžinio:



2, 3 pav. Ištraukos iš Bendrojo plano

Vadovaujantis Kretingos miesto bendroju planu, užstatyti planuojama sklypo dalis patenka į Specializuotų kompleksų zoną. Pietinėje, pietrytinėje, pietvakarinėje pusėje numatoma tos pačios funkcinės zonos teritorija iki pat rajoninio kelio. Čia numatomas mažas intensyvumas (pagal Bendrąjį planą $S3 \text{ UI} \leq 0,5$), vyraujantis užstatymo aukštingumas 1-2a, užstatymo tipas – atskirai stovinčių pastatų). Zonai nustatyti galimi funkciniai prioritetai: intensyvi rekreacija.

Šiaurinėje projektuojamo sklypo pusėje numatoma Bendro naudojimo erdvių, atskirųjų želdynų zona. Inžinerinės infrastruktūros plane projektuojamo sklypo teritorijoje žymima Veikianti centralizuota buitinių nuotekų surinkimo sistema ir nuotekų valykla. Numatoma plėtra.

Susisiekimo komunikacijos

Įvažiavimas į sklypą ir privažiavimas prie projektuojamo pastato planuojamas pietvakariniame kampe. Gretimų sklypų, per kuriuos numatoma privažiuoti, savininkų ir naudotojų rašytiniai sutikimai projektuoti ir įrengti pravažiavimą pridedami prie šio projekto dokumentų.

Pastato išdėstymas sklype:

Poilsio komplekso statyba planuojama prie pietvakarinės sklypo ribos. Vakarinėje sklypo dalyje numatomos automobilių stovėjimo vietos. Pietinėje sklypo dalyje planuojamos atskiros poilsio zonos, lauko terasa. Šiaurinėje ir rytinėje pusėje planuojama gausiai apželdinta zona, pasivaikščiojimo takai.

3. ARCHITEKTŪRINIŲ SPRENDINIŲ APIBŪDINIMAS

Formuojant pastato koncepciją, projektuojamas dalinai dviejų aukštų poilsio pastatas kaip dominantė, kurio komercinė vizija – išskirtinė kokybiško poilsio erdvė.

Vidaus struktūra:

Įėjus į pastatą pro pagrindinį įėjimą (iš vakarų pusės) patenkama į holą, iš kurio – į erdvį oranžeriją, kabinetą arba rūbinę. Iš oranžerijos galima patekti į maisto išdavimo patalpą, svetainę su tv zona, san. mazgą, lauko terasą, koridoriumi į tris poilsio kambarius arba atvirais laiptais į antrą aukštą. Antrame aukšte projektuojami septyni erdvūs poilsio kambariai.



Tūris ir išorės apdaila:

Projektuojamas pastatas yra simetriško tūrio ir gerbūvio. Centrinė pastato dalis yra dviejų aukštų. Naujai projektuojamo pastato simetrijos ašis orientuojama išilgai gretimame sklype esamo tvenkinio formai. Pastato tūris projektuojamas šiuolaikiškai pritaikant klasikinius kanonus, o fasadų išraiška su subtiliomis klasikinėmis detalėmis. Fasado apdailai numatoma naudoti dekoratyvinį tinką.



4, 5 pav. Projektuojamo pastato fasadas



Vidaus apdaila:

Pastato vidaus mūrinės sienos tinkuojamos, glaistomos. Gipso-kartono sistemų pertvaros ir lubos (jei yra) – glaistomos. Paviršių apdaila įvairi: dažymas, tapetavimas, padengimas plytelėmis, kt.

4. HIGIENA, SVEIKATA IR APLINKOS APSAUGA

Projektiniai sprendiniai nepablogins trečiųjų asmenų gyvenimo ir veiklos sąlygų, palyginus su sąlygomis, kurias jie turėjo iki statybos pradžios. Pastato normalios eksploatacijos metu nenumatomas papildomas kenksmingų medžiagų išmetimas į aplinką. Pastate leistinos veiklos keliamas triukšmas, vibracijos, elektros trikdymų ir pavojingos spinduliuotės lygiai tretiesiems asmenims neturės neigiamo poveikio. Pastato statybos ir eksploatacijos metu nebus apribotas trečiųjų asmenų privažiavimas prie savo sklypų, nebus apribotos galimybės naudotis inžinerinėmis sistemomis, nesumažės gretimybių priešgaisrinės saugos priemonių efektyvumas, nesumažės trečiųjų asmenų sklypų ir namų insoliacijos norminiai dydžiai. Aplinkiniuose sklypuose taip pat nekeliamas triukšmas, neišskiriamos kenksmingos medžiagos, nesukuriama pavojinga spinduliuotė. Projektuojamame pastate sveikos vidaus aplinkos reikalavimai bus užtikrinami reguliuojant šilumą, oro kokybę, oro drėgnumą, apšvietą, triukšmą ir atliekų šalinimą.

5. ENERGIJOS TAUPYMAS IR ŠILUMOS IŠSAUGOJIMAS

Priimant projektinius sprendinius laikytasi nuostatos, kad statinio atitvarinės konstrukcijos, šildymo vėdinimo, karšto vandens ruošimo ir kita įranga, atsižvelgiant į vietovės klimatinės sąlygas, sunaudotų kuo mažiau energijos. Numatoma minimali gyvenamojo namo energetinio naudingumo klasė A++.

6. INŽINERINIAI SPRENDINIAI

Pastatas bus šildomas naudojant atsinaujinančius energijos šaltinius. Ties žemės sklypu nenutiesti centralizuoti vandentiekio tinklai. Planuojama įrengti vandens gręžinį projektuojamame sklype. Buitines nuotekas planuojama pajungti prie netoli sklypo esančių Statytojui priklausančių nuotekų tinklų ir nuotekų valymo įrenginio.



SITUACIJOS SCHEMA (kad. Nr. 5660/0007:66)



SKLYPO TECHNINIAI RODIKLIAI

Sklypo plotas - 52140 m²
 Sklypo užstatymo intensyvumas - 2 %
 Sklypo užstatymo tankumas 3 %
 Sklypo apželdinimas - 87 %

EKSPLIKACIJA

1 Projektuojamas poilsio paskirties pastatas

SUTARTINIAI ŽYMĖJIMAI

- Projektuojamo sklypo riba
- Planuojama šio projekto statybos zona
- Projektuojami pastatai
- Projektuojamų pastatų stogų projekcijos
- Projektuojama trinkelė danga
- Projektuojama skaldos danga
- Projektuojama veja
- Projektuojami želdiniai
- Projektuojamas įvažiavimas į sklypą
- Pagr. įėjimas į pastatą
- Įėjimas į pastatą
- Automobilių stovėjimo vieta (18vnt)

TOPOGRAFINĖS NUOTRAUKOS NUORAŠAS

Topografinio plano derinimo su inžinerinius tinklus eksploatuojančiomis organizacijomis viešojoje elektroninėje paslaugoje (TOPD) topografinio plano teritorijai suteiktas unikalus numeris ir data

Suteiktas unikalus Nr.

56:21:661

0 2021 06 Projektiniai pasiūlymai

Surdokas
 ARCHITECTURE

UAB „Vertės Inovacija“ www.surdokas.com +37068667550 ruta@gethouse.lt

39703	SPV	Rūta Surdokienė	2021
39326	SPDV	Rūta Surdokienė	2021

LT **Statytojas:** UAB "Atostogų parkas"

Objektas: Poilsio paskirties pastato Kretingos r. sav., Kretingos sen., Žibininkų k., Liepų g. 32 statybos projektas

Brėžinys: Žemės sklypo sutvarkymo schema, M 1:1000

Žymuo: VIA-21-07-PP -SP-1.01

Laida	0
Lapas	1
Lapų	1

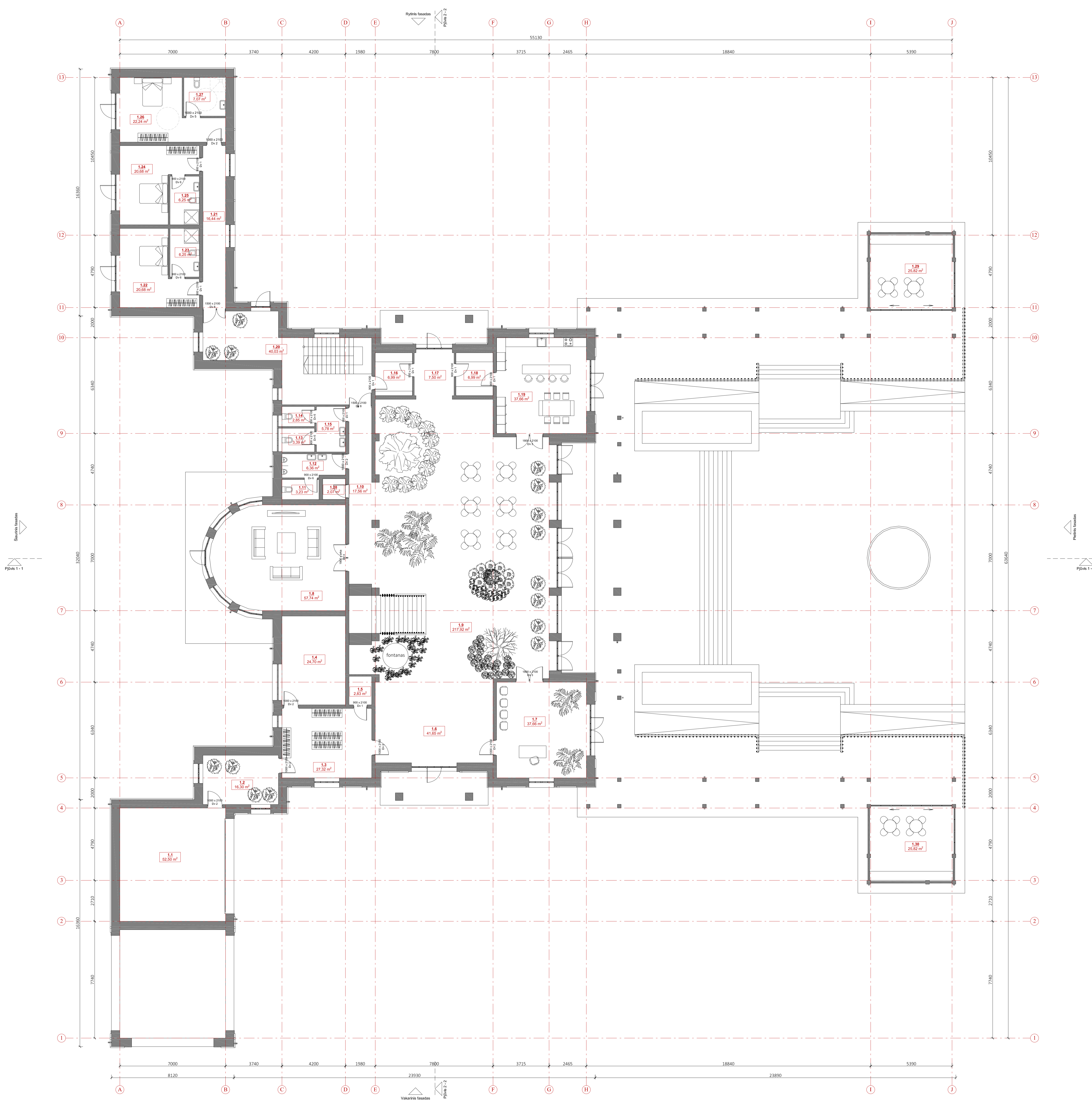

PIRMO AUKŠTO PATALPŲ EKSPLIKACIJA		
Nr.	Pavadinimas	Plotas, m ²
1.1	Garštas	52.50 m ²
1.2	Holai	16.30 m ²
1.3	Drabužinė	27.32 m ²
1.4	Techninė patalpa	24.70 m ²
1.5	Valgytinė patalpa	2.83 m ²
1.6	Holai	41.65 m ²
1.7	Kabinetas	37.86 m ²
1.8	Svetainė	57.74 m ²
1.9	Ornamentinė patalpa	217.56 m ²
1.10	Koridorius	17.96 m ²
1.11	WC	3.23 m ²
1.12	WC	6.38 m ²
1.13	WC	3.39 m ²
1.14	WC	2.85 m ²
1.15	WC	5.78 m ²
1.16	Pagalbinė patalpa	6.99 m ²
1.17	Holai	7.50 m ²
1.18	Pagalbinė patalpa	6.09 m ²
1.19	Maitinimo įrenginio patalpa	37.86 m ²
1.20	Laipinė	40.03 m ²
1.21	Koridorius	16.44 m ²
1.22	Dvišalis poilsio kambarys	20.85 m ²
1.23	WC / dušas	6.25 m ²
1.24	Dvišalis poilsio kambarys	20.85 m ²
1.25	WC / dušas	6.25 m ²
1.26	Kambarys žmonėms su negalia	22.24 m ²
1.27	WC / dušas	7.07 m ²
1.28	Kitinė patalpa	2.07 m ²
1.29	Poilsio patalpa	25.82 m ²
1.30	Poilsio patalpa	25.82 m ²
Iš viso:		770.26 m ²
Bendras plotas:		1093.84 m ²

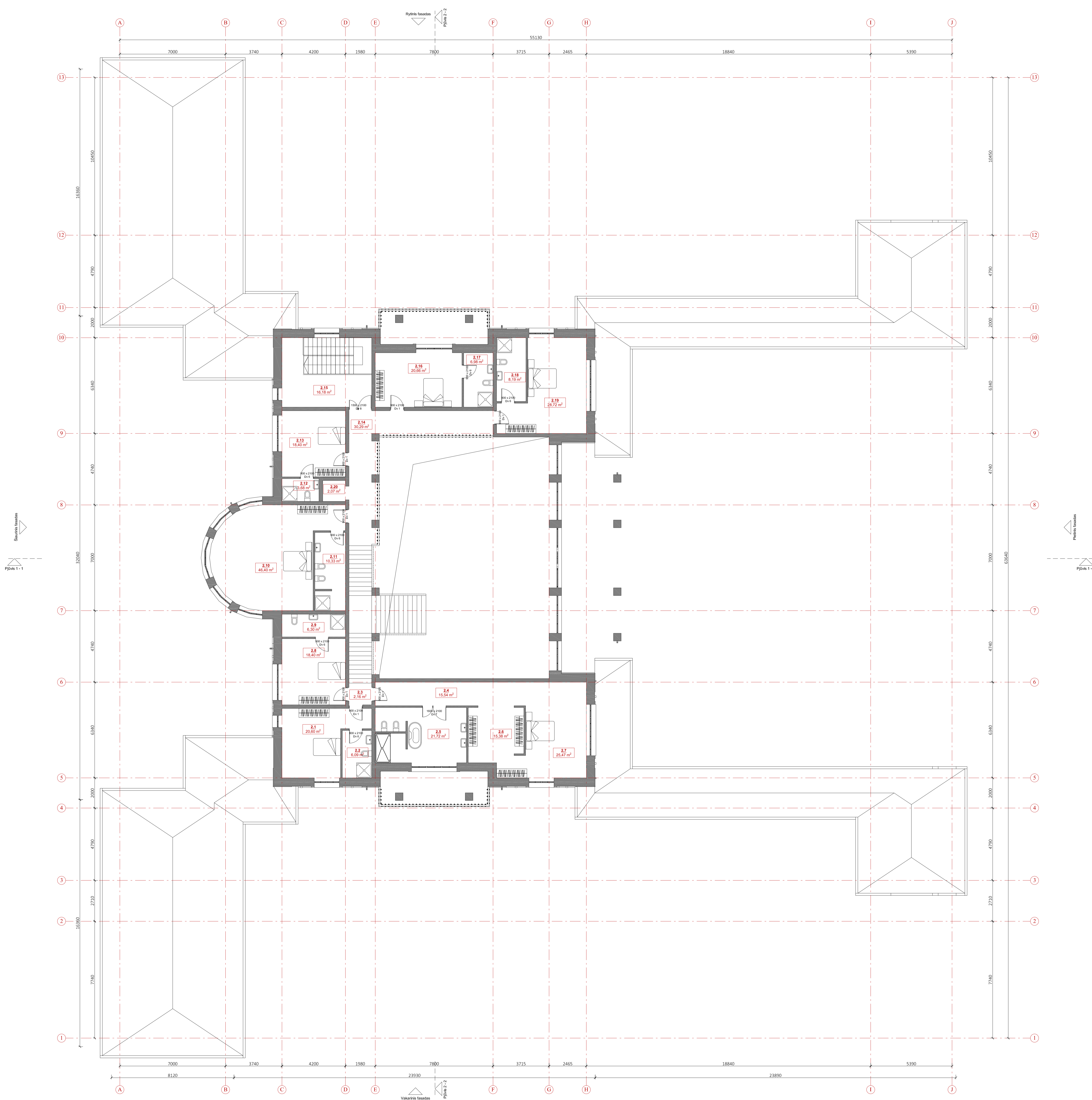

ANTRO AUKŠTO PATALPŲ EKSPLIKACIJA		
Nr.	Pavadinimas	Plotas, m ²
2.1	Vienvietis poilsio kambarys	20,80 m ²
2.2	WC / dušas	6,09 m ²
2.3	Koridorius	2,16 m ²
2.4	Koridorius	15,54 m ²
2.5	Vonios	21,72 m ²
2.6	Drabužinė	15,38 m ²
2.7	Dvivietis poilsio kambarys	25,47 m ²
2.8	Vienvietis poilsio kambarys	16,40 m ²
2.9	WC / dušas	6,30 m ²
2.10	Dvivietis kambarys	46,40 m ²
2.11	WC / dušas	10,33 m ²
2.12	WC / dušas	3,88 m ²
2.13	Vienvietis kambarys	18,40 m ²
2.14	Koridorius / balkonas	30,29 m ²
2.15	Laiptinė	16,18 m ²
2.16	Dvivietis kambarys	20,06 m ²
2.17	WC / dušas	6,86 m ²
2.18	WC / dušas	8,19 m ²
2.19	Dvivietis kambarys	28,72 m ²
2.20	Kitinė patalpa	2,07 m ²
Iš viso:		323,56 m ²
Bendra plotas:		1093,84 m ²

0	2021 05	Statybos leidžiamam dokumentui gauti, statybai vykdyti		
			Objektas: Pošto pašto biuro pastato rekonstrukcija ir statyba, Korėngos sen., Žirėnų k. k. k. p. 12, statybos projektas.	
39703	SPD	Rūta Surdokiienė	2021	2021
A1500	SPD	Evelina Asta Kaborovskytė	2021	2021
	Autorkas	Marijus Surdoka	2021	2021
Statytojas: UAB "Aistogų parkas"		Žymos: VJA-21-07-PP - SA - 1.02		Laidas: 0 Lapas: 1

Pjūvis 1-1 tarp ašių A-J M1:100

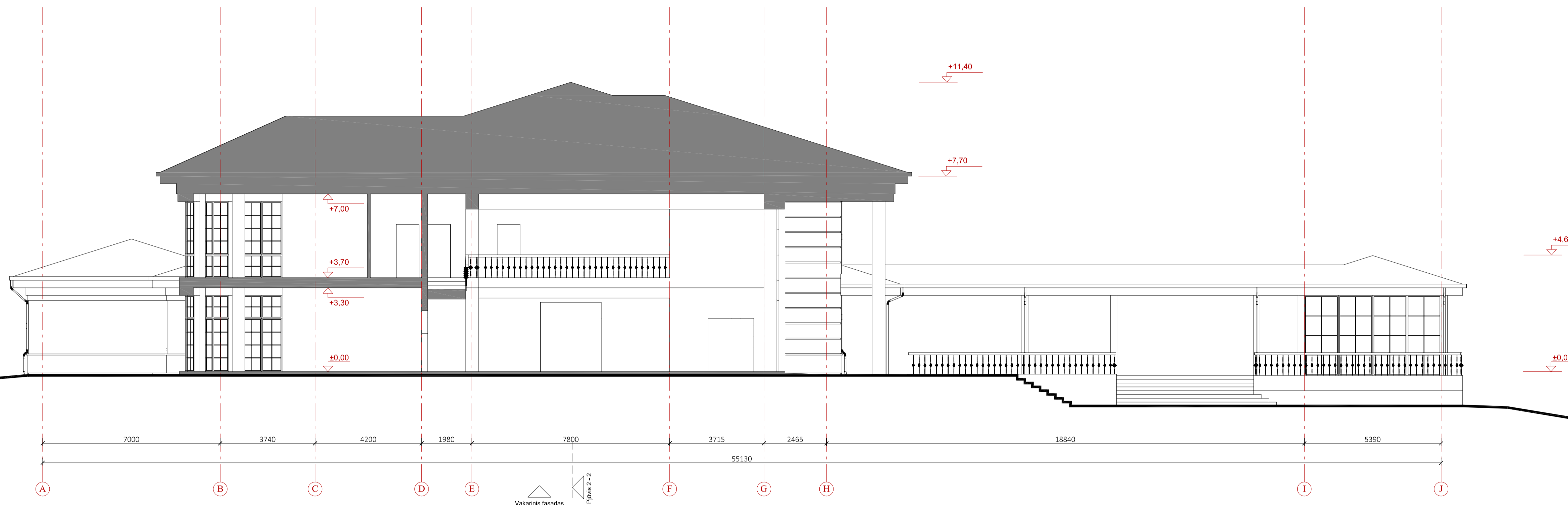

Pjūvis 2-2 tarp ašių 1-13 M1:100

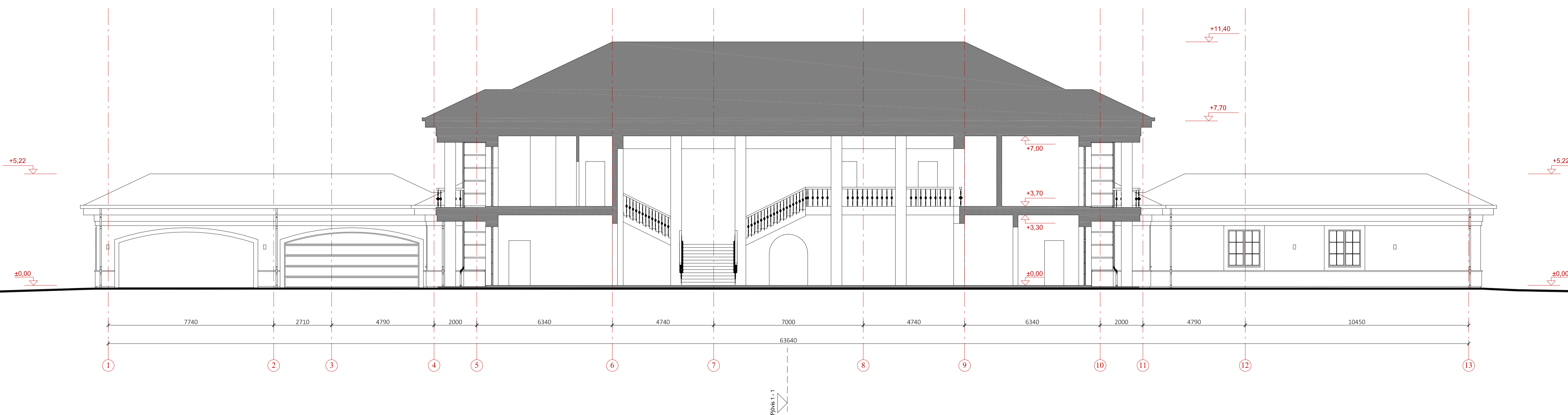

0	2021 05	Statybą leidžiančiam dokumentui gauti, statybai vykdyti
		Objektas: Pilsio paskirties pastato Kretingos r. sav., Kretingos sen., Žibininkų k., Liepų g. 32 statybos projektas
UAB "Vertės Inovacija", www.surdokas.com, +370 68 667550, rusta@gethouse.lt		Brėžinys: Pjūvis 1 - 1 / Pjūvis 2 - 2 M1:100
39703	SPV	Rūta Surdokienė 2021
A1509	SPDV	Evelina Alstė Kačerovskytė 2021
	Autorius	Marijus Surdokas 2021
LT	Statytojas:	UAB "Atostogų parkas"
	Žymuo:	VIA-21-07-PP - SA - 2.01
	Lapas	1
	Lapų	1

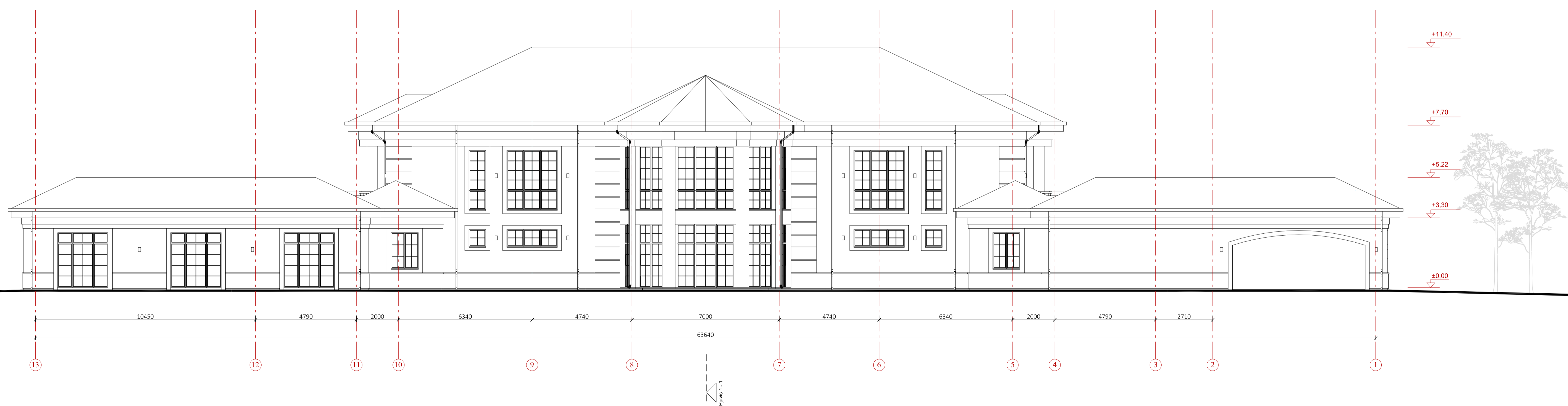
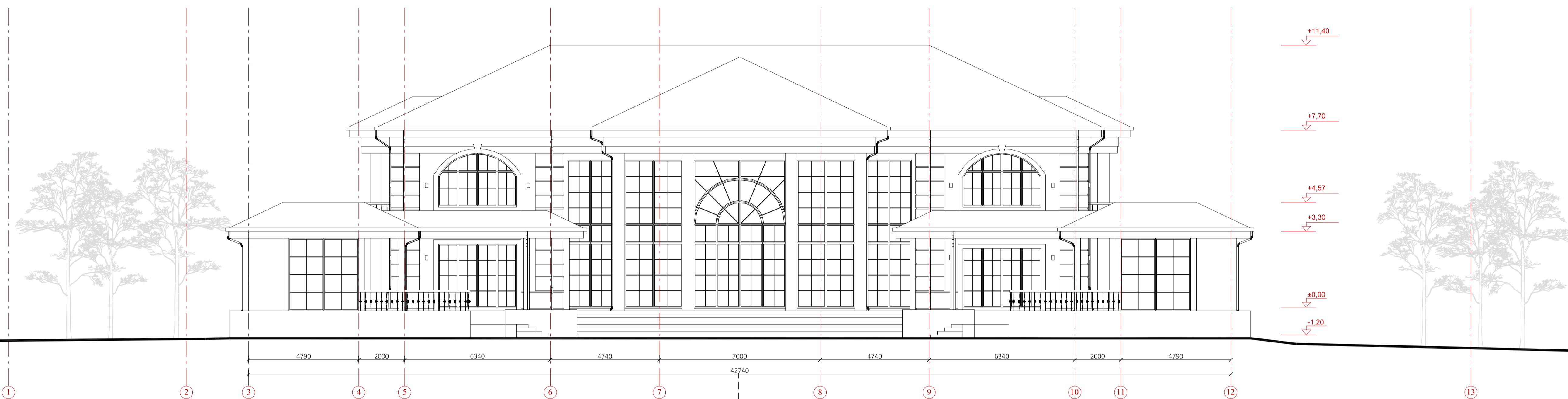

0	2021 05	Statybą leidžiančiam dokumentui gauti, statybai vykdyti		
		Objektas: Pilsio paskirties pastato Kretingos r. sav., Kretingos sen., Žibininkų k., Liepų g. 32 statybos projektas		
UAB "vertės inovacija", www.surdokas.com, +370 68 667550, rsta@gethouse.lt				
39703	SPV	Rūta Surdokienė	2021	Brėžinys: Pietinis fasadas / Šiaurinis fasadas M1:100
A1509	SPDV	Evelina Alstė Kačerovskytė	2021	
Autorius: Marijus Surdokas		2021		
Statytojas: UAB "Atostogų parkas"		Žymuo: VIA-21-07-PP - SA - 3.01		Lapas 1
				Laida 0
				Lapų 1

Rytinis fasadas, M1:100



Vakarinis fasadas, M1:100

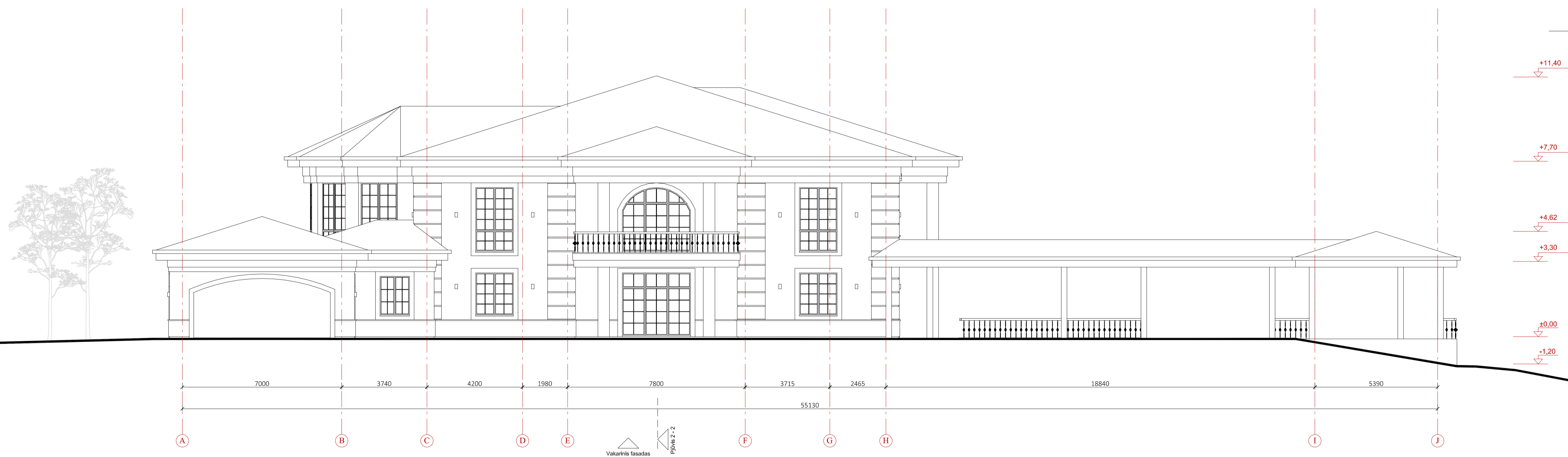

0	2021 05	Statybą leidžiančiam dokumentui gauti, statybai vykdyti	
		Objektas: Polišio paskirties pastato Kretingos r. sav., Kretingos sen., Žibininkų k., Liepų g. 32 statybos projektas	
39703	SPV	Rūta Surdokienė	2021
A1509	SPDV	Evelina Alstė Kačerovskytė	2021
Autorius: Marijus Surdokus		Brėžinys: Rytinis fasadas / Vakarinis fasadas M1:100	
Statytojas: UAB "Atostogų parkas"		Žymuo: VIA-21-07-PP - SA - 3.02	
LT			
		Lapas	Lapų
		1	1

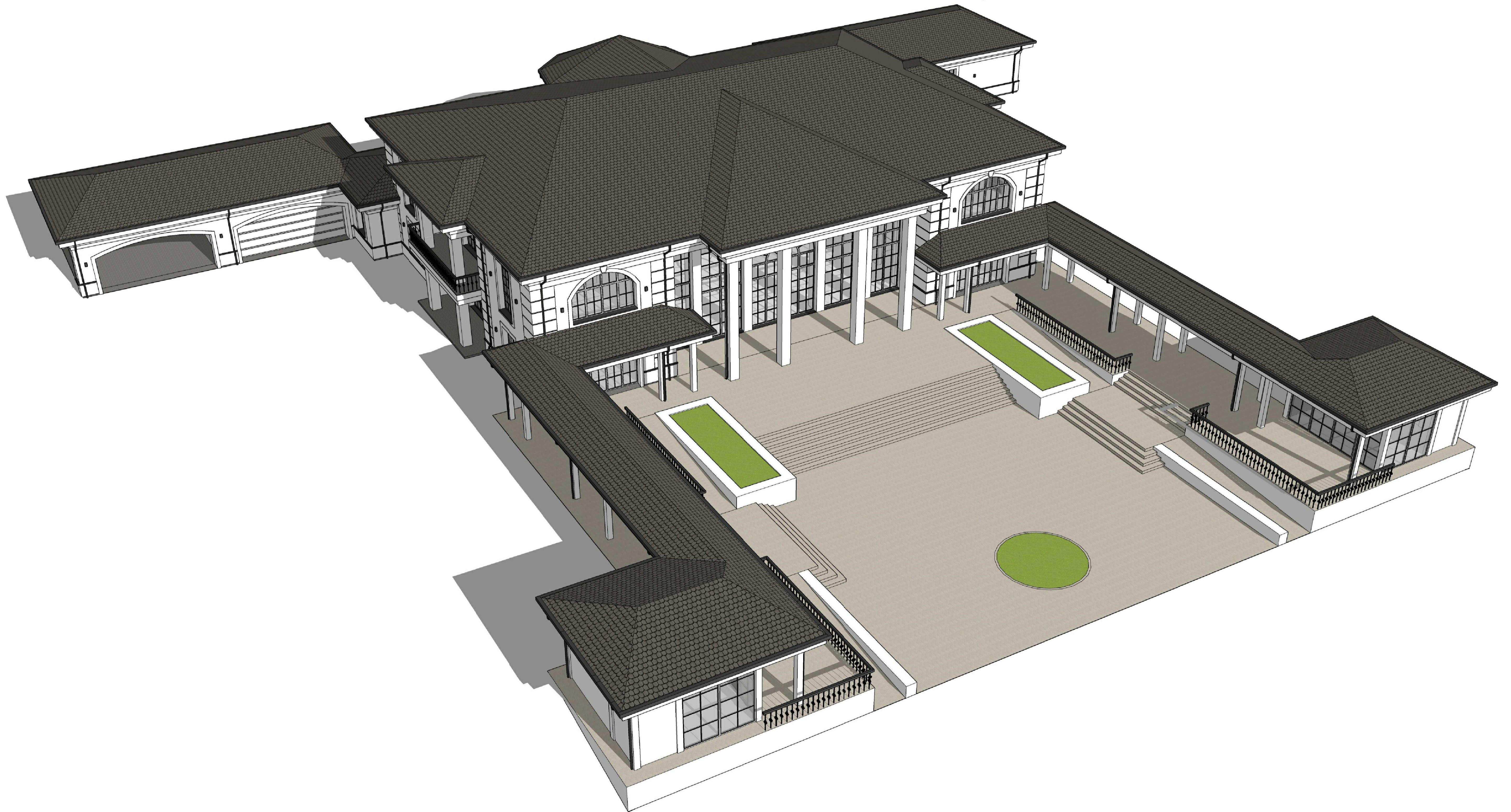

0	2021 05	Statybą leidžiančiam dokumentui gauti, statybai vykdyti	
		Objektas: Pilsio paskirties pastato Kretingos r. sav., Kretingos sen., Žibininkų k., Liepų g. 32 statybos projektas	
<small>UAB "Vertės Inovacija", www.surdokas.com, +370 68 667550, rusa@gethouse.lt</small>			
39703	SPV	Rūta Surdokienė	2021
A1509	SPDV	Evelina Alstė Kačerovskytė	2021
		Autorius	2021
		Marijus Surdokus	2021
		Statytojas:	Žymuo:
LT		UAB "Atostogų parkas"	VIA-21-07-PP - SA - 4.01
			Lapas
			1
			Lapų
			1
			Laida
			0



0	2021 05	Statybą leidžiančiam dokumentui gauti, statybai vykdyti		Objektas:	
UAB "Vertės Inovacija", www.surdokas.com, +370 68 667550, rusa@gethouse.lt		Surdokas ARCHITECTURE		Polišio paskirties pastato Kretingos r. sav., Kretingos sen., Žibininkų k., Liepų g. 32 statybos projektas	
39703	SPV	Rūta Surdokienė	2021	Brėžinys:	Laida
A1509	SPDV	Evelina Alstė Kačerovskytė	2021		
Autorius:		Marijus Surdokus		2021	
Statytojas:		UAB "Atostogų parkas"		Žymuo:	VIA-21-07-PP - SA - 4.02
LT				Lapas	Lapų
				1	1

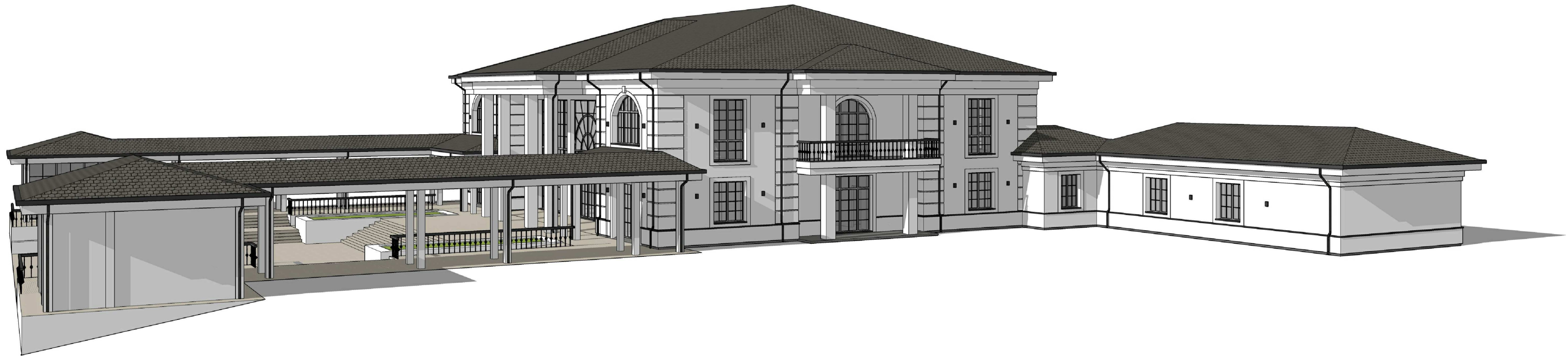
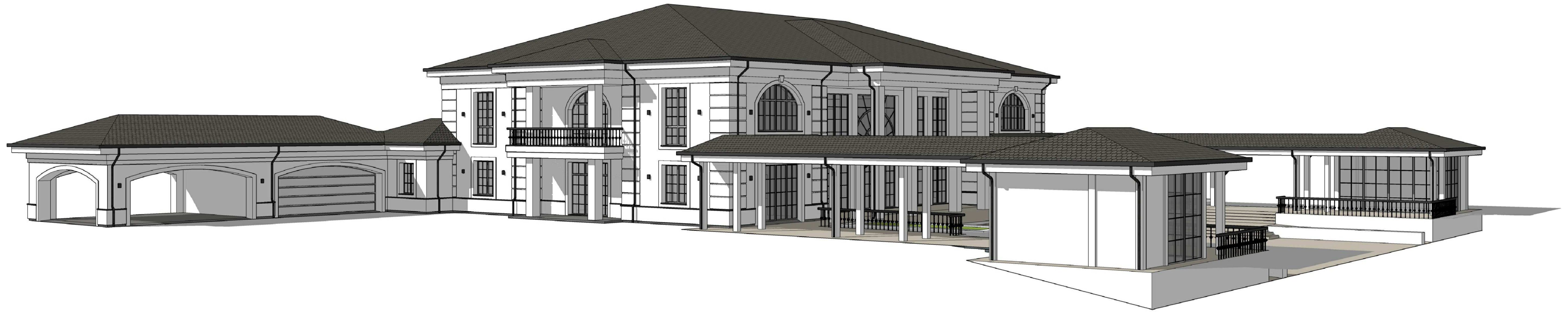

0	2021 05	Statybą leidžiančiam dokumentui gauti, statybai vykdyti		Objektas:	
UAB "Vertės Inovacija", www.surdokas.com, +370 68 667550, rusta@gethouse.lt		Surdokas ARCHITECTURE		Polišio paskirties pastato Kretingos r. sav., Kretingos sen., Žibininkų k., Liepų g. 32 statybos projektas	
39703	SPV	Rūta Surdokienė	2021	Brėžinys:	3D vaizdas / vizualizacija, M1:100
A1509	SPDV	Evelina Alstė Kačerovskytė	2021		
Autorius:		Marijus Surdokas		2021	
Statytojas:		UAB "Atostogų parkas"		Žymuo:	
LT				VIA-21-07-PP - SA - 4.03	Lapas 1
					Lapų 1



0	2021 05	Statybą leidžiančiam dokumentui gauti, statybai vykdyti			
				Objektas: Polišio paskirties pastato Kretingos r. sav., Kretingos sen., Žibininkų k., Liepų g. 32 statybos projektas	
UAB "Vertės Inovacija", www.surdokas.com, +370 68 667550, ruta@gethouse.lt				Brėžinys: 3D vizualizacija su greitima aplinka, M1:100	
39703	SPV	Rūta Surdokienė	2021		Laida
A1509	SPDV	Evelina Aistė Kačerovskytė	2021		0
	Autorius	Marijus Surdokas	2021		
Statytojas: UAB "Atostogų parkas"		Žymuo: VIA-21-07-PP - SA - 5.01		Lapas	Lapų
LT				1	1