

UAB „Domidėja“
Įmonės kodas: 302463181
Adresas: Respublikos g. 19A, Telšiai



PROJEKTO NR.	D50-21-PP
STATYTOJAS	Z. B.
PROJEKTO PAVADINIMAS	SANDĖLIAVIMO PASKIRTIES PASTATO, PASVAIGĖS G. 1, TELŠIŲ M., TELŠIŲ R. SAV., KAPITALINIS REMONTAS, KEIČIANT DALIES PATALPŲ PASKIRTĮ Į PASLAUGŲ
STATINIO ADRESAS	PASVAIGĖS G. 1, TELŠIŲ M., TELŠIŲ R. SAV.
NAUDOJIMO PASKIRTIS	PASTATO ESAMA – SANDĖLIAVIMO; PASATO BŪSIMA –SANDĖLIAVIMO; I. PATALPA – SANDĖLIAVIMO; II. PATALPA – PASLAUGŲ;
KATEGORIJA	NEYPATINGASIS STATINYS
PROJEKTO ETAPAS	PP

DIREKTORIUS	D. ČESNAUSKIS
-------------	---------------

PROJEKTO VADOVAS	D. ČESNAUSKIS, AT. NR. 38006
------------------	---------------------------------

STATYTOJAS (projektą tvirtinu)	 Z. B.
-----------------------------------	---

Telšiai 2021 m.

TURINYS

Eil. Nr.	Pavadinimas	Lapas	Lapų
1.	Projektinis pasiūlymas	1-15	15
1.1	Titulinis	1	1
1.2	Turinys	2	1
1.3	Aiškinamasis raštas	3-7	5
1.4	Projektinių pasiūlymų rengimo užduotis	8-9	2
1.5	1 aukšto planas (su vidaus patalpų matmenimis)	10	1
1.6	1 aukšto planas (su įrangos ir baldų išdėstymu)	11	1
1.7	2 aukšto planas (su vidaus patalpų matmenimis)	12	1
1.8	2 aukšto planas (su įrangos ir baldų išdėstymu)	13	1
1.9	Fasadai tarp ašių C-A, 1-8 ir 8-1 (spalvinis sprendinys)	14	1
1.10	Pastato vizualizacijos	15	1

Turinys D50-21-XX-PP.T	Lapas	Lapų	Laida
	1	1	0

PAVADINIMAS:

Sandėliavimo paskirties pastato, Pasvaigės g. 1, Telšių m., Telšių r. sav., kapitalinis remontas, keičiant dalies patalpų paskirtį į paslaugų

PROJEKTO NR:

D181-20-PP

(SKL. KAD. NR.: 7868/0011:86)

AIŠKINAMASIS RAŠTAS

1. Bendrieji duomenys

Statinio vieta (geografinė vieta) – Pasvaigės g. 1, Telšių m., Telšių r. sav.

Atliekamas sandėliavimo paskirties pastato kapitalinis remontas ir dalies patalpų paskirties keitimas į paslaugų, statinio kategorija – neypatingasis statinys, statinio paskirtis – sandėliavimo; statybos rūšis – kapitalinis remontas.

2. Trumpas sklypo apibūdinimas

Sklypas yra Pasvaigės g. 1, Telšių m., Telšių r. sav.. Sklypo kadastrinis numeris 7868/0011:86, sklypo plotas 0,8364 ha. Valdymo forma – valstybinė žemė. Žemės sklypo pagrindinė tikslinė naudojimo paskirtis – kita; naudojimo būdas – komercinės paskirties objektų teritorijos.

Pietvakarių pusėje sklypas ribojasi su Pasvaigės gatve. Rytinėje pusėje sklypas ribojasi su S. Daukanto gatve. Visose kitose pusėse sklypas ribojasi su neįregistruota valstybei priklausančia žeme.

Rytinėje pastato pusėje pritaikomas esamas automobilių parkavimas. Įvertinus, kad šioje aikštelėje reikiamo automobilių stovėjimo vietų skaičiaus numatyti yra neįmanoma, kilus poreikiui, siūloma automobilius parkuoti gatvių koridoriuose, bei miesto automobilių stovėjimo aikštelėse.

Pagal RSN 156-94 „Statybinė klimatologija“ duomenis Telšių rajone, sekančios klimatinės sąlygos:

- vidutinė metinė oro temperatūra: +5,9 °C,
- vidutinė šalčiausio mėnesio oro temperatūra: -6,5 °C,

KVAL. PATV. DOK. NR.	 UAB „Domidėja“ Įm.k. 302463181 Tel: 8 629 11129 Telšiai			STATINIO PROJEKTO PAVADINIMAS		
				Sandėliavimo paskirties pastato, Pasvaigės g. 1, Telšių m., Telšių r. sav., kapitalinis remontas, keičiant dalies patalpų paskirtį į paslaugų		
38006	SPV	Dovydas Česnauskis		STATINIO NUMERIS IR PAVADINIMAS		
A 689	SA PDV	Jurgis Bomblauskas		01. Sandėliavimo paskirties pastatas su paslaugų paskirties patalpomis		
				DOKUMENTO PAVADINIMAS		
				AIŠKINAMASIS RAŠTAS		
				Laida		
					0	
LT	STATYTOJAS			DOKUMENTO ŽYMUO		
	Z. B.			D50-21-XX-PP.AR		
				Lapas	Lapų	
				1	5	

- santykinis metinis oro drėgnumas: 81%,
- vidutinis metinis kritulių kiekis: 788 mm,
- maksimalus sniego dangos storis (dekadinis): 72 cm,
- vyraujančios stipriausių vėjų kryptys: P, PV, V, ŠV, Š,
- absoliutus vėjo greičio maksimumas (metinis): 30 m/s.

Žemės sklypas yra vidutinių platumų klimato zonoje ir priklauso Atlanto kontinentinės miškų srities pietvakariniam posričiui. Absoliutinių temperatūros minimumų vidurkis -24-26 °C. Kritulių kiekis per metus 650-850 mm. Laikotarpio su sniego danga trukmė 80-100 dienų, be šalnų 140-160 dienų. Svarbiausi procesai, sąlygojantys tarprajoninius klimato skirtumus, adiabatinis oro masių leidimasis nuo gretimų aukštumų ir dirvožemių perdrėkis dėl vandens bloko nutekėjimo plokščiu paviršiumi.

Projekto sprendinių poveikis gamtinei aplinkai ir kraštovaizdžiui (ekologinei pusiausvyrai, gamtinės aplinkos kokybei, kraštovaizdžio struktūrai, gamtos paveldo išsaugojimui) neigiamos įtakos neturės. Projekto sprendinių poveikis aplinkinės teritorijos vystymo darnai ir planuojamai veiklos sričiai numatomas ilgalaikis teigiamas.

Sklype yra numatytų šios specialiosios naudojimo sąlygos:

- Vandens tiekimo ir nuotekų, paviršinių nuotekų tvarkymo infrastruktūros apsaugos zonos – 0,205 ha;
- Elektros tinklų apsaugos zonos – 0,0104 ha.

3. Esamos būklės įvertinimas

Remontuojamas pastatas, unikalus Nr. 7893-8001-6062, kurio konstrukcijas sudaro: betono pamatai, plytų ir gelžbetonio plokščių sienos, blokelių pertvaros, gelžbetonio perdanga.

Pastatas prijungtas prie miesto komunalinių vandentiekio ir nuotekų tinklų. Elektra – esama.

4. Pastato remontiniai sprendiniai

4.1. Pastato zonavimo sprendiniai

Atliekamas sandėliavimo paskirties pastato (unik. Nr. 7893-8001-6062) kapitalinis remontas ir dalies patalpų paskirties keitimas iš sandėliavimo į paslaugų paskirtį. Viso pastato bendras plotas iki kapitalinio remonto – 382,50 m², po remonto bendras plotas didinamas iki 426,17 m². Sklypo sprendiniai neprojektuojami.

Kapitalinio remonto metu įrengiamos naujos pertvaros ir sienos, nugriaunamos esamos pertvaros ir sienos, užtaisomos ir įrengiamos angos esamose konstrukcijose. Patalpų eksplikacijos pateikiamos 1 ir 2 lentelėse.

Bendrasis aiškinamasis raštas D50-21-XX-PP.AR	Lapas	Lapų	Laida
		2	5

1 lentelė. 1 aukšto patalpų eksplikacija

PATALPŲ EKSPLIKACIJA		
Žym.	Patalpos pavadinimas	Plotas m ²
1-1	Koridorius	10,81
1-2	Paslaugų paskirties patalpa	61,10
1-3	Paslaugų paskirties patalpa	8,81
1-4	Paslaugų paskirties patalpa	11,67
1-5	San. mazgas	5,06
1-6	Koridorius	6,35
1-7	Pagalbinė patalpa	2,00
1-8	Techninė patalpa	2,63
1-9	Sandėlis	100,85
1-10	Sandėlis	51,19
1-11	Sandėlis	9,21
1-12	Sandėlis	42,71
	Iš viso:	312,39

2 lentelė. 2 aukšto patalpų eksplikacija

PATALPŲ EKSPLIKACIJA		
Žym.	Patalpos pavadinimas	Plotas m ²
2-1	Koridorius	3,57
2-2	Paslaugų paskirties patalpa	58,70
2-3	Paslaugų paskirties patalpa	13,70
2-4	Personalo patalpa	7,69
2-5	San. mazgas	7,03
2-6	Sandėlis	12,08
2-7	San. mazgas	10,91
	Iš viso:	113,78

Viso sandėliavimo paskirties patalpų pastate – 226,95 m², 53,25 % bendro pastato ploto.

Viso paslaugų paskirties patalpų pastate – 199,22 m², 46,75 % bendro pastato ploto.

Detalūs pastato kapitalinio remonto sprendiniai pateikti brėžiniuose (Nr. D50-21-01-PP.B-01 ir D50-21-01-PP.B-02).

4.2. Pastato apdailos medžiagų sprendiniai

Remontuojamo pastato fasadų apdailai naudojama šviesiai pilkos (RAL 7035) ir pilkos (RAL 7040) spalvų dekoratyvinio tinko apdaila.

Bendrasis aiškinamasis raštas D50-21-XX-PP.AR	Lapas	Lapų	Laida
	3	5	0

Pastate numatomas natūralus apšvietimas per langus. Numatomi plastikiniai tamsiai pilkos (RAL 7024) spalvos langai. Langai dviejų padėčių, dvigubo stiklo paketu, du stiklai dengti selektyvine danga.

Projektuojamos lauko ir vidaus durys bei vartai. Sustiprintos konstrukcijos plieninės lauko durys ir vartai, tamsiai pilkos spalvos (RAL 7024). Vidaus durys – medinės, su vienspyniu užraktu. Visos durys numatomos vienos varčios, vienos atidarymo krypties.

Projektuojamo pastato fasadams numatytos naudoti ilgaamžės, lengvai prižiūrimos, tinkamos Lietuvos klimatinėms sąlygoms apdailos medžiagos, parinktos vadovaujantis projektavimo užduotimi ir užsakovo patvirtintais projekciniais pasiūlymais.

Spalviniai pastato sprendimai pateikti brėžinyje (Nr. D50-21-01-PP.B-05).

5. Technologinis aprašymas

Paslaugų paskirties patalpose bus įrengiamos grožio salono paslaugų teikimo patalpos. 1-2 bus teikiamos manikiūro ir plaukų kirpimo bei dažymo paslaugos, 1-3 ir 2-2 bus teikiamos plaukų kirpimo ir dažymo paslaugos, 1-4 ir 2-3 bus teikiamos vizažisto paslaugos. Praustuvė plaukams plauti yra įrengta bendrosiose paslaugų teikimo patalpose (1-2 ir 2-2). Laukiamosios zonos, taip pat, įrengtos bendrosiose paslaugų teikimo patalpose (1-2 ir 2-2). Personalo patalpa įrengta 2-4, asmenų darbo drabužiams ir asmeniniams drabužiams bei daiktams laikyti. Darbo priemonės laikomos bendrosiose paslaugų teikimo patalpose (1-2, 1-3, 1-4, 2-2, 2-3). Instrumentų valymo, dezinfekcijos bei sterilizacijos zonos yra įrengtos bendrosiose darbo patalpose (1-2 ir 2-2).

6. Inžinerinių tinklų aprašymas

6.1. Vandentiekis

Pastatas (unikalus Nr. 7893-8001-6062) yra prijungtas prie komunalinių vandentiekio tinklų.

6.2. Nuotėkų šalinimas

Pastatas (unikalus Nr. 7893-8001-6062) yra prijungtas prie komunalinių nuotekų tinklų.

6.3. Lietaus nuotekų sistema

Paviršinės nuotekos surenkamos nuo pastatų stogų į latakus ir lietvamzdžiais nuleidžiamos į gruntą.

6.4. Elektros energijos tiekimas

Pastatas yra prijungtas prie energetinės sistemos.

Bendrasis aiškinamasis raštas D50-21-XX-PP.AR	Lapas	Lapų	Laida
		4	5

7. Paveldosaugos ir saugomų teritorijų dalis

Remontuojamas pastatas nepatenka į saugomų teritorijų apsaugos zonas.

Bendrasis aiškinamasis raštas D50-21-XX-PP.AR	Lapas	Lapų	Laida
	5	5	0



PROJEKTINIŲ PASIŪLYMŲ RENGIMO UŽDUOTIS
2021 m. birželio 08 d. Nr. 50-21

1. INFORMACIJA APIE SUMANYTĄ PROJEKTUOTI STATINĮ:		
Pavadinimas (nurodomas techninio projekto pavadinimas)	Sandėliavimo paskirties pastato, Pasvaigės g. 1, Telšių m., Telšių r. sav., kapitalinis remontas, keičiant dalies patalpų paskirtį į paslaugų	
Statybos rūšis	Kapitalinis remontas	
Statinio kategorija	Neypatingasis statinys	
Statinio pagrindinė naudojimo paskirtis	Esama: Sandėliavimo Būsima: Sandėliavimo I. Patalpa – sandėliavimo II. Patalpa – paslaugų	
Projektuojamo statinio rodikliai:	Adresas: Pasvaigės g. 1, Telšių m., Telšių r. sav.	
	Esami:	Būsimi:
Pagrindinė tikslinė naudojimo paskirtis:	Sandėliavimo	Sandėliavimo
Aukštų skaičius:	1	2
Bendras plotas:	382,50 m ²	Iki 420 m ²
Pagrindinis plotas:	298,51 m ²	Iki 230 m ²
Paslaugų paskirties plotas:	0 m ²	Iki 190 m ²
Užstatytas plotas:	389,00 m ²	389,00 m ²
Pastato tūris:	2331 m ³	2331 m ³
2. PROJEKTINIŲ PASIŪLYMŲ PASKIRTIS: (rekomendacinė)		
<ul style="list-style-type: none"> - informuoti visuomenę apie visuomenei svarbaus statinio numatomą projektavimą; - išreikšti Statytojo (užsakovo) sumanyto projektuoti statinio architektūros ir kitų pagrindinių sprendinių idėją. 		
3. PROJEKTINIŲ PASIŪLYMŲ SUDĖTIS:		
3.1. Aiškinamasis raštas;		
3.2. Patalpų planas;		
3.3. Pastato fasadai.		
4. STATYTOJO (UŽSAKOVO) PATEIKIAMAI DOKUMENTAI: (rekomendaciniai)		

	4.1. Nekilnojamojo turto registro išrašas; 4.2. Namų valdos techninės paskaitos byla.
5.	PROJEKTINIŲ PASIŪLYMŲ VAIZDINĖ INFORMACIJA: <i>(rekomendacinė)</i>
	- pastato su gretima urbanistine aplinka vaizdinė informacija. Gretima urbanistinė aplinka – 50-100 m atstumas nuo statomo pastato. Vaizdinė informacija turi būti ruošiamą iš skirtingų pasaulio šalių pusių, kad susidarytų bendras pastato su artimiausia aplinka vaizdas; - maketas pastato su gretima urbanistine aplinka neprivalomas.
6.	KITI DUOMENYS:
	Projektinių pasiūlymų parengimo terminai
	Statytojui pateikiamų projektinių pasiūlymų kopijų kiekis 1
	Statytojui pateikiamų kompiuterinių laikmenų su įrašytais projektiniais pasiūlymais kopijų kiekis 1
	Kita

Statytojas (užsakovas):

Vykdytojas (projektuotojas):

A.V. Z B

(parašas)

A.V. Dovydas Česnauskis

(parašas)



SUTARTINIAI ŽYMĖJIMAI

Žymėjimas	Paaishkinimas
	Projektuojama blokelių mūro siena
	Projektuojamas apšiltinimas
	Projektuojama blokelių pertvara
	Esama siena/pertvara
	Nauja anga esamoje konstrukcijoje
	Užtaisoma anga esamoje konstrukcijoje
	Naikinama esama siena/pertvara
	Paslaugų paskirties patalpos
	Sandėliavimo paskirties patalpos

1 AUKŠTO PLANAS M1:100
(su vidaus patalpų matmenimis)

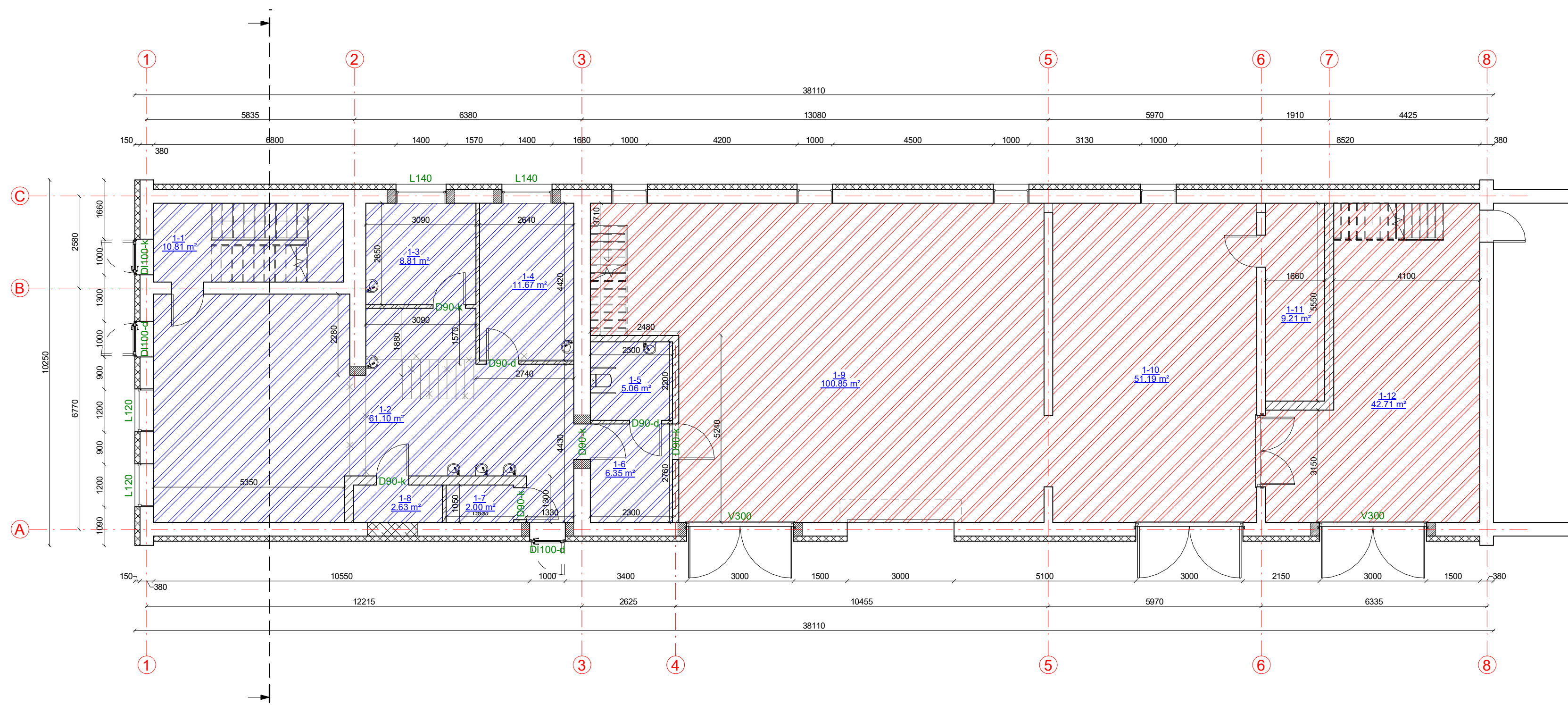
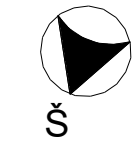

1 aukšto patalpų eksplikacija

Numeris	Pavadinimas	Plotas
1-1	Koridorius	10.81 m ²
1-2	Paslaugų paskirties patalpa	61.10 m ²
1-3	Paslaugų paskirties patalpa	8.81 m ²
1-4	Paslaugų paskirties patalpa	11.67 m ²
1-5	San. mazgo	5.06 m ²
1-6	Koridorius	6.35 m ²
1-7	Pagalbinė patalpa	2.00 m ²
1-8	Techninė patalpa	2.63 m ²
1-9	Sandėlis	100.85 m ²
1-10	Sandėlis	51.19 m ²
1-11	Sandėlis	9.21 m ²
1-12	Sandėlis	42.71 m ²
		312.39 m²

KVAL. PATV. DOK. NR.	UAB „Domidėja“ Įm.k. 302463181 Tel: 8 629 11129 Telšiai	STATINIO PROJEKTO PAVADINIMAS		
		Sandėliavimo paskirties pastato, Pasvaigės g. 1, Telšių m., Telšių r. sav., kapitalinis remontas, keičiant dalies patalpų paskirtį į paslaugų		
38006	SPV	Dovydas Česnauskis	STATINIO NUMERIS IR PAVADINIMAS	
A 689	SA PDV	Jurgis Bomblauskas	01. Sandėliavimo paskirties pastatas su paslaugų paskirties patalpomis	
			DOKUMENTO PAVADINIMAS	Laida
			1 aukšto planas (su vidaus patalpų matmenimis)	0
LT	STATYTOJAS	Z. B.	DOKUMENTO ŽYMUO	Lapas Lapų
			D50-21-01-PP.B-01	1 1

SUTARTINIAI ŽYMĖJIMAI

Žymėjimas	Paiškinimas
	Projektuojama blokelių mūro siena
	Projektuojamas apšiltinimas
	Projektuojama blokelių pertvara
	Esama siena/pertvara
	Nauja anga esamoje konstrukcijoje
	Užtaisoma anga esamoje konstrukcijoje
	Naikinama esama siena/pertvara

1 AUKŠTO PLANAS M1:100
(su įrangos ir baldų išdėstymu)

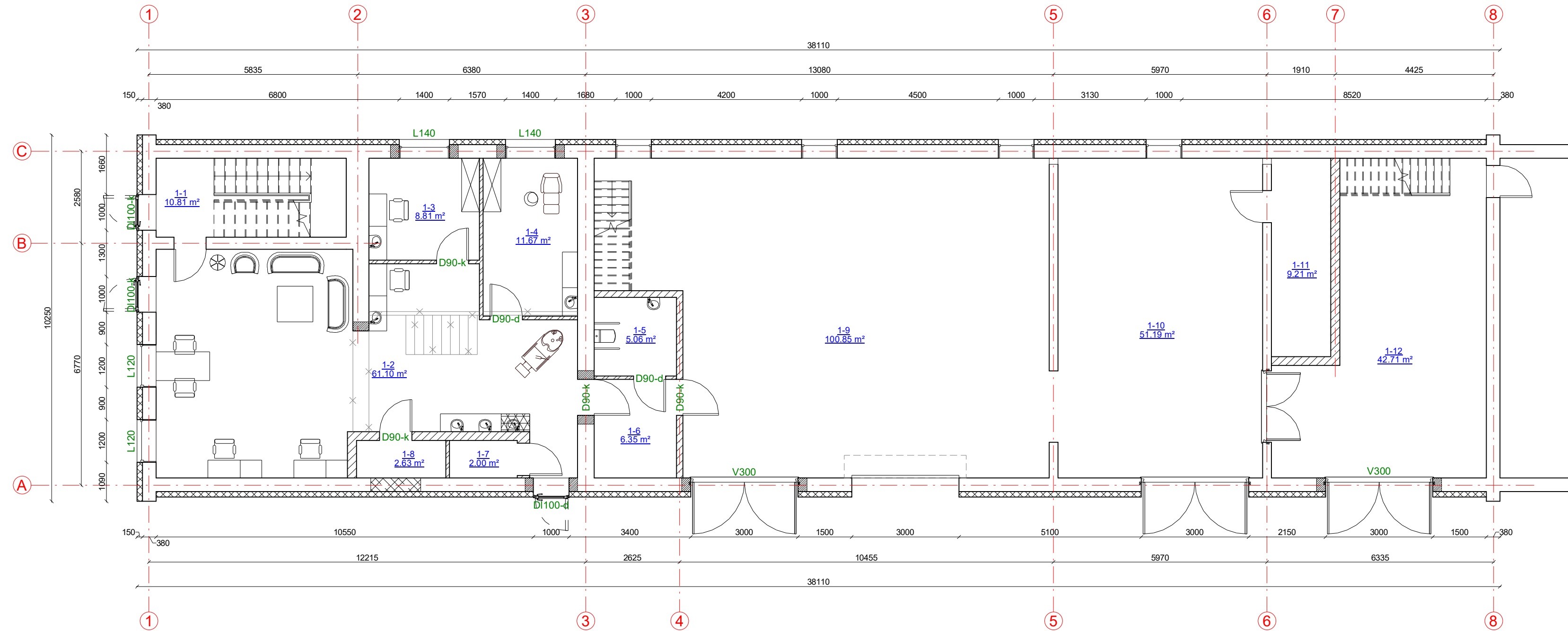
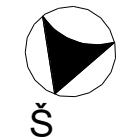

1 aukšto patalpų eksplikacija

Numeris	Pavadinimas	Plotas
1-1	Koridorius	10.81 m ²
1-2	Paslaugų paskirties patalpa	61.10 m ²
1-3	Paslaugų paskirties patalpa	8.81 m ²
1-4	Paslaugų paskirties patalpa	11.67 m ²
1-5	San. mazgas	5.06 m ²
1-6	Koridorius	6.35 m ²
1-7	Pagalbinė patalpa	2.00 m ²
1-8	Techninė patalpa	2.63 m ²
1-9	Sandėlis	100.85 m ²
1-10	Sandėlis	51.19 m ²
1-11	Sandėlis	9.21 m ²
1-12	Sandėlis	42.71 m ²
		312.39 m²

KVAL. PATV. DOK. NR.	UAB „Domidėja“ Įm.k. 302463181 Tel: 8 629 11129 Telšiai	STATINIO PROJEKTO PAVADINIMAS		
		Sandėliavimo paskirties pastato, Pasvaigės g. 1, Telšių m., Telšių r. sav., kapitalinis remontas, keičiant dalies patalpų paskirtį į paslaugų		
38006	SPV	Dovydas Česnauskis	STATINIO NUMERIS IR PAVADINIMAS	
A 689	SA PDV	Jurgis Bomblauskas	01. Sandėliavimo paskirties pastatas su paslaugų paskirties patalpomis	
			DOKUMENTO PAVADINIMAS	Laikla
			1 aukšto planas (su įrangos ir baldų išdėstymu)	0
LT	STATYTOJAS	Z. B.	DOKUMENTO ŽYMUO	Lapas
			D50-21-01-PP.B-02	Lapų
				1
				1

SUTARTINIAI ŽYMĖJIMAI

Žymėjimas	Paaishkinimas
	Projektuojama blokelių mūro siena
	Projektuojamas apšiltinimas
	Projektuojama blokelių pertvara
	Esama siena/pertvara
	Nauja anga esamoje konstrukcijoje
	Naikinama esama siena/pertvara
	Paslaugų paskirties patalpos
	Sandėliavimo paskirties patalpos

2 AUKŠTO PLANAS M1:100
(su vidaus patalpų matmenimis)



2 aukšto patalpų eksplikacija

Numeris	Pavadinimas	Plotas
2-1	Koridorius	3.57 m ²
2-2	Paslaugų paskirties patalpa	58.70 m ²
2-3	Paslaugų paskirties patalpa	13.70 m ²
2-4	Personalo patalpa	7.79 m ²
2-5	San. mazgas	7.03 m ²
2-6	Sandėlis	12.08 m ²
2-7	Sandėlis	10.91 m ²
		113.78 m²

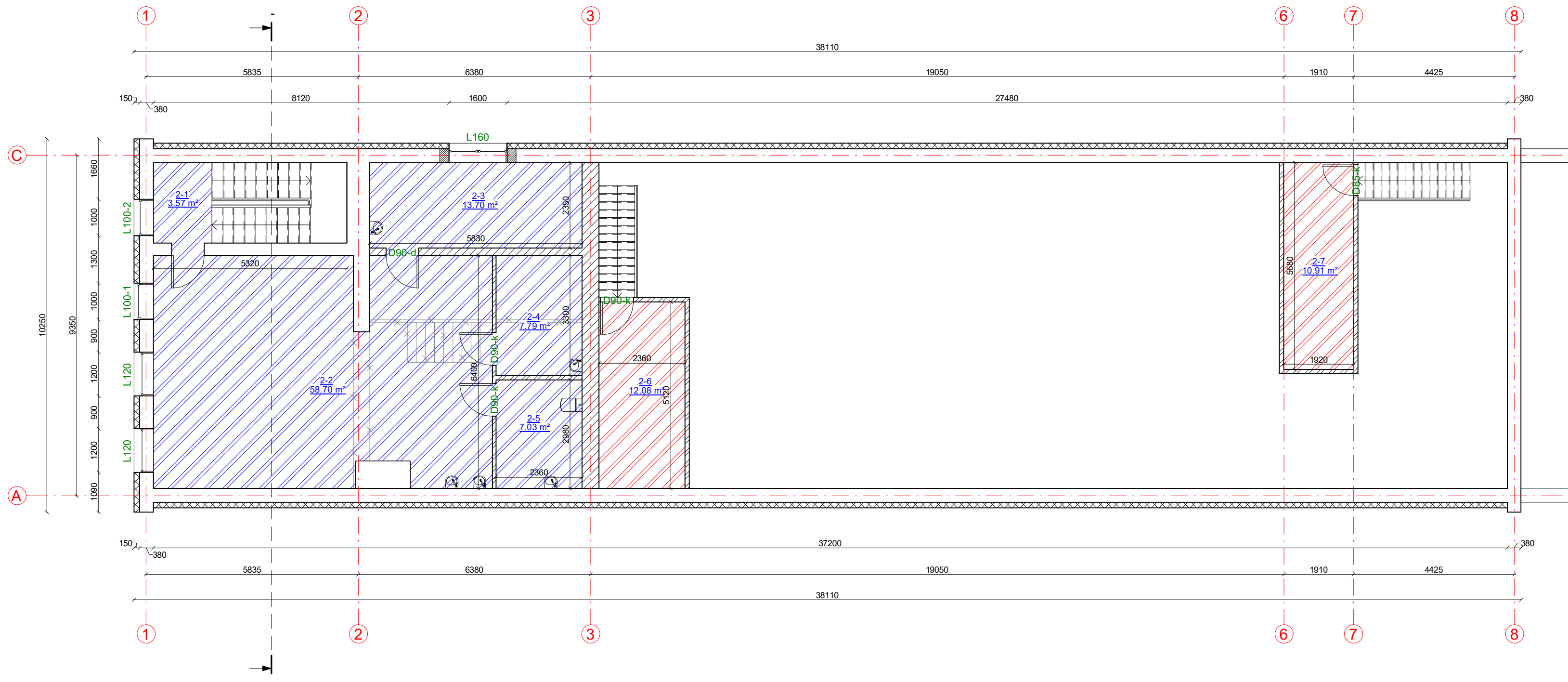

KVAL. PATV. DOK. NR.	UAB „Domidėja“ Įm.k. 302463181 Tel: 8 629 11129 Telšiai	STATINIO PROJEKTO PAVADINIMAS		
		Sandėliavimo paskirties pastato, Pasvaigės g. 1, Telšių m., Telšių r. sav., kapitalinis remontas, keičiant dalies patalpų paskirtį į paslaugų		
38006	SPV	Dovydas Česnauskis	STATINIO NUMERIS IR PAVADINIMAS	
A 689	SA PDV	Jurgis Bomblauskas	01. Sandėliavimo paskirties pastatas su paslaugų paskirties patalpomis	
			DOKUMENTO PAVADINIMAS	Laika
			2 aukšto planas (su vidaus patalpų matmenimis)	0
LT	STATYTOJAS	Z. B.	DOKUMENTO ŽYMUO	Lapas
			D50-21-01-PP.B-03	Lapų
				1 1

SUTARTINIAI ŽYMĖJIMAI

Žymėjimas	Paiškinimas
	Projektuojama blokelių mūro siena
	Projektuojamas apšiltinimas
	Projektuojama blokelių pertvara
	Esama siena/pertvara
	Nauja anga esamoje konstrukcijoje
	Naikinama esama siena/pertvara

2 AUKŠTO PLANAS M1:100
(su įrangos ir baldų išdėstymu)

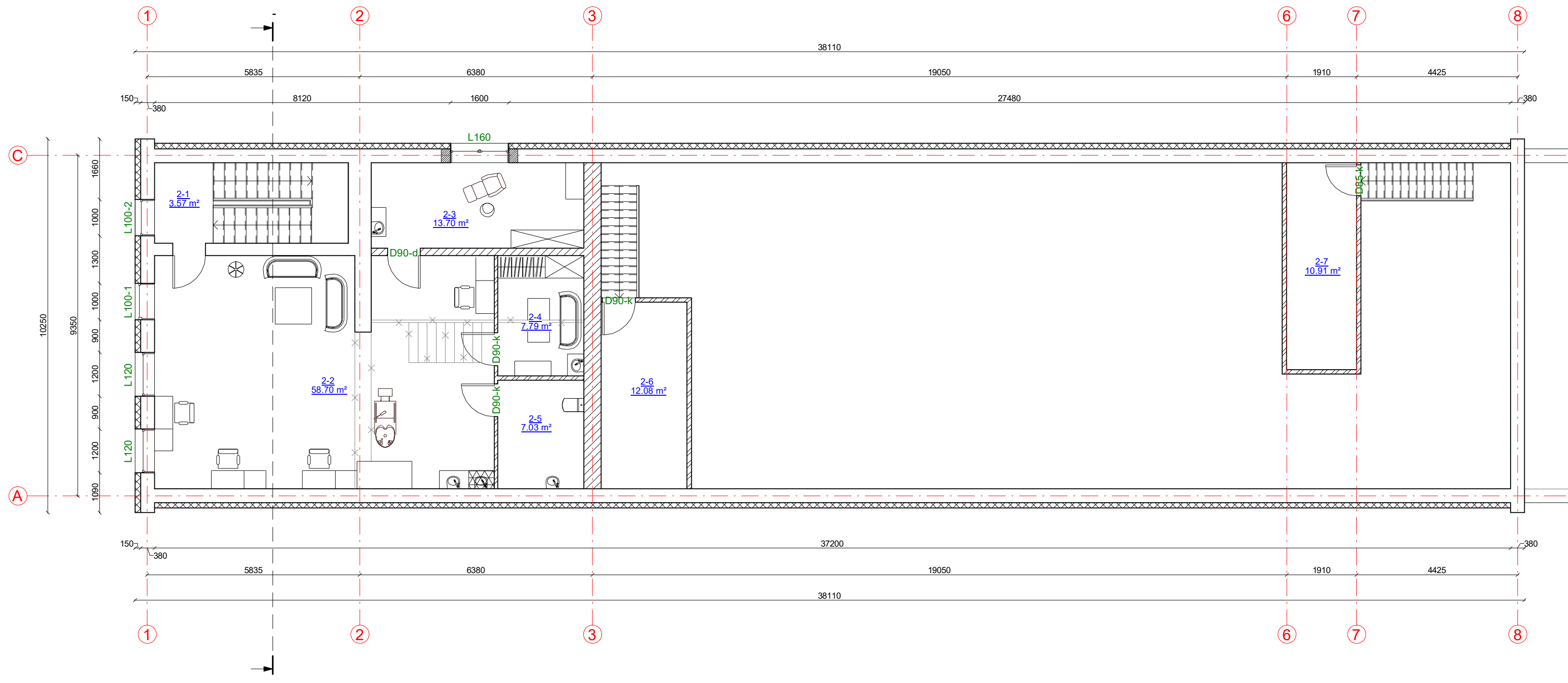

2 aukšto patalpų eksplikacija

Numeris	Pavadinimas	Plotas
2-1	Koridorius	3.57 m ²
2-2	Paslaugų paskirties patalpa	58.70 m ²
2-3	Paslaugų paskirties patalpa	13.70 m ²
2-4	Personalo patalpa	7.79 m ²
2-5	San. mazgas	7.03 m ²
2-6	Sandėlis	12.08 m ²
2-7	Sandėlis	10.91 m ²
		113.78 m ²

KVAL. PATV. DOK. NR.	UAB „Domidėja“ Įm.k. 302463181 Tel: 8 629 11129 Telšiai	STATINIO PROJEKTO PAVADINIMAS		
		Sandėliavimo paskirties pastato, Pasvaigės g. 1, Telšių m., Telšių r. sav., kapitalinis remontas, keičiant dalies patalpų paskirtį į paslaugų		
38006	SPV	Dovydas Česnauskis	STATINIO NUMERIS IR PAVADINIMAS	
A 689	SA PDV	Jurgis Bomblauskas	01. Sandėliavimo paskirties pastatas su paslaugų paskirties patalpomis	
			DOKUMENTO PAVADINIMAS	Laikla
			2 aukšto planas (su įrangos ir baldų išdėstymu)	0
LT	STATYTOJAS	Z. B.	DOKUMENTO ŽYMUO	Lapas Lapų
			D50-21-01-PP.B-04	1 1

FASADAS TARP AŠIŲ C-A M1:100



FASADAS TARP AŠIŲ 1-8 M1:100



FASADAS TARP AŠIŲ 8-1 M1:100

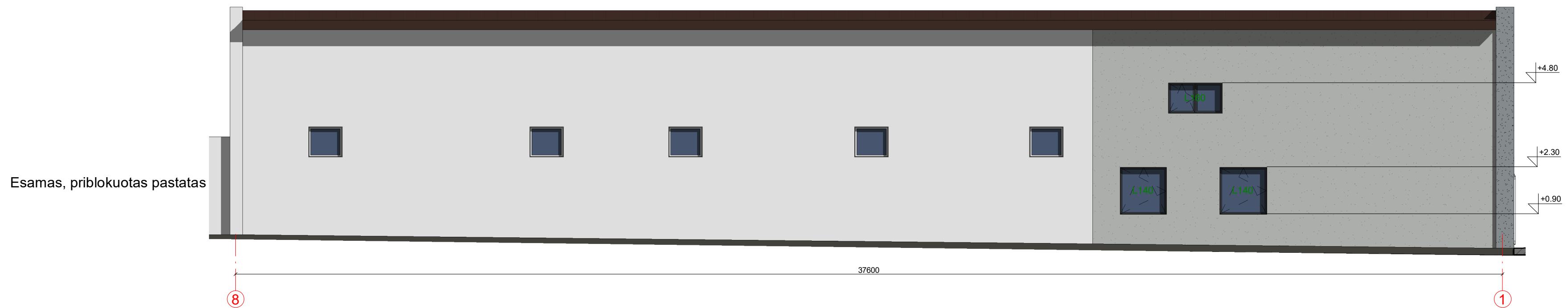

FASADO APDAILOS ŽINIARAŠTIS

	Plastikiniai langai/durys/vartai	Spalva balta, RAL 9010/Spalva tamsiai pilka, RAL 7024
	Dekoratyvinio tinko fasadų apdaila	Spalva šviesiai pilka, RAL 7035/Spalva pilka, RAL 7040
	Metaliniai skardos elementai	Spalva tamsiai ruda, RAL 8017
	Stogo danga - bituminė	Spalva tamsiai ruda, RAL 8017

KVAL. PATV. DOK. NR.	 UAB „Domidėja“ Įm.k. 302463181 Tel: 8 629 11129 Telšiai	STATINIO PROJEKTO PAVADINIMAS		
		Sandėliavimo paskirties pastato, Pasvaigės g. 1, Telšių r. sav., kapitalinis remontas, keičiant dalies patalpų paskirtį į paslaugų		
38006	SPV	Dovydas Česnauskis	STATINIO NUMERIS IR PAVADINIMAS	
A 689	SA PDV	Jurgis Bomblauskas	01. Sandėliavimo paskirties pastatas su paslaugų paskirties patalpomis	
			DOKUMENTO PAVADINIMAS	Laikda
			Fasadai tarp ašių C-A, A-C, 1-8 ir 8-1 (spalvinis sprendinys)	0
LT	STATYTOJAS	Z. B.	DOKUMENTO ŽYMUO	Lapas Lapų
			D50-21-01-PP.B-05	1 1



KVAL. PATV. DOK. NR.	 UAB „Domidėja“ Įm.k. 302463181 Tel: 8 629 11129 Telšiai		STATINIO PROJEKTO PAVADINIMAS		
			Sandėliavimo paskirties pastato, Pasvaigės g. 1, Telšių m., Telšių r. sav., kapitalinis remontas, keičiant dalies patalpų paskirtį į paslaugų		
38006	SPV	Dovydas Česnauskis	STATINIO NUMERIS IR PAVADINIMAS		
A 689	SA PDV	Jurgis Bomblauskas	01. Sandėliavimo paskirties pastatas su paslaugų paskirties patalpomis		
			DOKUMENTO PAVADINIMAS		Laida
			Pastato vizualizacijos		0
LT	STATYTOJAS Z. B.		DOKUMENTO ŽYMUO D50-21-01-PP.B-06		Lapas 1
					Lapų 1