



 <b>PRB</b>   PROJEKTŲ RENGIMO BIURAS	UAB "Projektų rengimo biuras" Kareivių g. 19-181, Vilnius LT-09133 Įmonės kodas 302494928 El. pašto adr. andrius@prb.lt www.prb.lt Tel. Nr. 8 -617 02800	
	Atestato Nr. 6606	

PROJEKTO PAVADINIMAS:	SANDĖLIO SU GAMYBINĖMIS PATALPOMIS UN. NR. 4400-2239-7453, TRAKŲ R. SAV., LENTVARIO SEN., MAIŠINĖS K. 1, REKONSTRAVIMO PROJEKTINIAI PASIŪLYMAI
STATYBOS VIETA:	TRAKŲ R. SAV., LENTVARIO SEN., MAIŠINĖS K. 1
STATYTOJAS	UAB „MIKO IR TADO LEIDYKLOS“ SPAUSTUVĖ
STATINIO KATEGORIJA:	YPATINGASIS
STADIJA:	PROJEKTINIAI PASIŪLYMAI
STATYBOS RŪŠIS:	REKONSTRAVIMAS
KOMPLEKSO NUMERIS	232-R-PP

	Direktorius	Andrius Daukantas	
Atestato Nr. A1148	Projekto vadovė	Gileta Beržinienė	
VILNIUS, 2021			

## PROJEKTINIŲ PASIŪLYMŲ DOKUMENTŲ ŽINIARAŠTIS

Eilės. Nr.	Žymuo	Dokumento žymuo	Lapų sk.	Laida
1.	Dokumentų žiniaraštis	232-R-PP-DŽ	1	0
2.	Projektinių pasiūlymų rengimo užduotis		2	0
3.	Aiškinamasis raštas	232-R-PP-AR	5	0
4.	<i>Brėžiniai</i>			
4.1.	Situacijos planas	232-R-PP-01	1	0
4.2.	Žemės sklypo planas	232-R-PP-02	1	0
4.3.	Pastato plėtros schema. Etapiškumas	232-R-PP-03	1	0
4.4.	1-3 blokų pirmo aukšto planas	232-R-PP-04	1	0
4.5.	1-3 blokų antro aukšto planas	232-R-PP-05	1	0
4.6.	4-5 blokų aukšto planas	232-R-PP-06	1	0
4.7.	Pjūvis A-A	232-R-PP-07	1	0
4.8.	Pastato fasadai	232-R-PP-08	1	0
4.9.	Vizualizacijos	232-R-PP-09	1	0
5.	<i>Priedai</i>			
5.1.	Projekto dalies vadovo atestato kopija		1	

0	2021	Visuomenės informavimui apie numatomus statybos darbus		
Laida	Išleidimo data	Laidos statusas. Keitimo priežastys (jei taikoma)		
Kval. patv. dok. Nr.				Statinio projekto pavadinimas SANDĖLIO SU GAMYBINĖMIS PATALPOMIS UN. NR. 4400-2239-7453, TRAKŲ R. SAV., LENTVARIO SEN., MAIŠINĖS K. 1, REKONSTRAVIMO PROJEKTINIAI PASIŪLYMAI
				Statinio numeris ir pavadinimas SANDĖLIS SU GAMYBINĖMIS PATALPOMIS (Unikalus daikto numeris: 4400-2239-7453)
A1148	PV	Gileta Beržinienė		Laida 0
	Archit.	Marija Naujokaitytė		
LT	Statytojas ir (arba) užsakovas UAB „MIKO IR TADO LEIDYKLOS“ SPAUSTUVĖ			Dokumento žymuo 232-R-PP-DŽ
				Lapas 1
				Lapų 1



### STATYTOJO PARENGTA PROJEKTINIŲ PASIŪLYMŲ RENGIMO UŽDUOTIS

(pagal STR 1.04.04:2017 „Statinio projektavimas. Projekto ekspertizė“ projektinių pasiūlymų sudėtis konkrečiam statiniui ar atvejui (situacijai) nustatoma vadovaujantis Projektinių pasiūlymo rengimo užduotimi (13 priedo IV skyriumi)).

2021 m. birželio 8 d.

#### Duomenys apie prašymo pateikėją

Marija Naujokaitytė

marija@prb.lt, tel. Nr.: +370 624 48567

#### Duomenys apie statytoją

UAB "MIKO IR TADO LEIDYKLA", j. k. 123946644, Maišinės k. 1-2, LT-21401 Trakų r. sav.

titas@stav.lt, tel. Nr.: +370 687 28938

### ŽEMĖS SKLYPO IR STATINIO (STATINIŲ GRUPĖS) DUOMENYS

1	Statinio pavadinimas	Sandėlis su gamybinėmis patalpomis (1F1/g)	
2	Statybos rūšis	Rekonstravimas	
3	Statinio kategorija	Ypatingieji statiniai	
4	Statinio pagrindinė naudojimo paskirtis	Sandėliavimo paskirties pastatai (7.9.)	
5	Žemės sklypo registracijos duomenys:*	Kadastro Nr. 7940/0003:193 Kariotiškių k.v.	Registro Nr. 79/16138
6	žemės sklypo ir statinio (techniniai ir paskirties) rodikliai		
		Esama	Būsima
7	Žemės sklypo plotas, ha		8,74
8	Sklypo užstatymo plotas, m <sup>2</sup>	16606	29274
9	Sklypo užstatymo tankumas, %	19	≤45
10	Sklypo užstatymo intensyvumas, %	20,26	≤80
11	Saugomos teritorijos, apsaugos zonos	II. Magistralinių dujotiekių ir naftotiekių bei jų įrenginių apsaugos zonos; VI. Elektros linijų apsaugos zonos	
	Projektuojamų statinių techniniai ir paskirties rodikliai, statinių aprašymas:		
		Esamas	Būsimas
12	Statinio/-ų (jo dalies) paskirtis	Sandėliavimo	Sandėliavimo
13	Statinio /-ų bendrasis plotas	17653,82 m <sup>2</sup>	31 141,49 m <sup>2</sup>
14	Statinio /-ų tūris	156426 m <sup>3</sup>	282559 m <sup>3</sup>
15	Statinio /-ų aukštų skaičius	2	2
16	Statinio /-ų aukštis	12,0	12,0
17	Statinio /-ų išorės apdailos medžiagos	Daugiasluoksnių termoizoliacinių plokščių danga	Daugiasluoksnių termoizoliacinių plokščių danga
18	Planuojama ūkinė veikla (gamybinės, ūkinės veiklos apimtys, aptarnaujamų žmonių sk., darbo vietų skaičius)	Nuolatinių darbo vietų sandėlyje nenumatoma.	
19	Automobilių stovėjimo vietų skaičius	Užtikrinti norminį automobilių stovėjimo vietų skaičių sklypo ribose pagal statybos techninio reglamento STR 2.06.04:2014 „Gatvės ir vietinės reikšmės keliai. Bendrieji reikalavimai“	

		nuostatas. Sklypo tvarkymo plane nužymėti takus, privažiavimo kelią, mašinių parkavimo vietą/as.
<b>Projektinių pasiūlymų paskirtis:</b>		
20		Išreikšti Statytojo sumanyto projektuoti statinio architektūros ir kitų pagrindinių sprendinių idėją.
21		Informuoti visuomenę apie visuomenei svarbaus statinio ar jo dalies, Teritorijų planavimo įstatymo 20 straipsnyje numatytais atvejais statinio ar jo dalies, numatomą projektavimą, statinio ar statinio dalies paskirties keitimą, visuomenei svarbaus statinio ar jo dalies numatomą projektavimą, kai Teritorijų planavimo įstatymo 28 straipsnio 8 dalyje nustatytais atvejais rengiant statinio ar jo dalies projektą bus koreguojami detaliojo plano sprendiniai.
22		Specialiesiems architektūros reikalavimams gauti.
23		Nustatyti žemės sklypo teritorijos naudojimo reglamento parametrus, kai teritorijų planavimo įstatymo 20 straipsnio nustatytais atvejais neparengti teritorijų planavimo dokumentai ir statyba konkrečiame žemės sklype leidžiama.
<b>Statytojo pateikiami dokumentai ir kiti duomenys:</b>		
<input type="checkbox"/>		žemės sklypo išrašą iš NTR;
<input type="checkbox"/>		žemės sklypo planą, patvirtintą NTR;
<input type="checkbox"/>		Bendraturčių sutikimą;
<input type="checkbox"/>		statinio nuosavybės dokumentų, statybinių tyrinėjimų (jeigu jie parengti) dokumentų kopijas;
<input type="checkbox"/>		esamo statinio kadastrinių duomenų bylos kopiją;
<input type="checkbox"/>		teritorijų planavimo dokumento (kai jis parengtas) kopija
<input type="checkbox"/>		projektinių pasiūlymų vaizdinę informaciją;
<input type="checkbox"/>		Aiškinamasis raštas;
<input type="checkbox"/>		Grafinė dalis:
<input type="checkbox"/>		a) žemės sklypo su gretima urbanistine aplinka planas
<input type="checkbox"/>		b) statinio, jo dalies aukštų planų schemas
<input type="checkbox"/>		c) statinio, jo dalies charakteringų pjūvių schemas
<input type="checkbox"/>		d) statinio, jo dalių fasadai
<input type="checkbox"/>		e) Projektinių pasiūlymų vaizdinė informacija (statinių su gretima urbanistine aplinka vizualizacija yra privaloma)
<b>Kiti duomenys:</b>		

*Už pateiktų dokumentų ir juose nurodytų duomenų tikrumą atsako statytojas Lietuvos Respublikos įstatymų nustatyta tvarka.*

UAB „Miko ir Tado leidyklos spaustuvė“

(fizinis arba juridinis asmuo)

(parašas)

UAB „Projektų rengimo biuras“, PV Gileta Beržinienė, at. Nr. A1148



(projektavimo organizacija, projekto vadovas)

(parašas)

# PROJEKTINIŲ PASIŪLYMŲ AIŠKINAMASIS RAŠTAS

## TURINYS

<b>1.</b>	<b>BENDRIEJI DUOMENYS .....</b>	<b>2</b>
1.1.	PROJEKTUOJAMO STATINIO PAŽINTINIAI DUOMENYS.....	2
1.2.	ŽEMĖS SKLYPO DUOMENYS .....	2
<b>2.</b>	<b>PROJEKTINIŲ PASIŪLYMŲ SUDĖTIS IR APIMTIS.....</b>	<b>2</b>
<b>3.</b>	<b>ESAMA URBANISTINĖ SITUACIJA .....</b>	<b>2</b>
<b>4.</b>	<b>PROJEKTINIAI SPRENDINIAI.....</b>	<b>3</b>
4.1.	PASTATO ARCHITEKTŪROS SPRENDINIAI .....	3
4.2.	INŽINERINIAI SPRENDINIAI.....	4
<b>5.</b>	<b>STATINIO RODIKLIAI .....</b>	<b>5</b>

0	2021	Visuomenės informavimui apie numatomus statybos darbus		
Laida	Išleidimo data	Laidos statusas. Keitimo priežastys (jei taikoma)		
Kval. patv. dok. Nr.	 PROJEKTŲ RENGIMO BIURAS			Statinio projekto pavadinimas SANDĖLIO SU GAMYBINĖMIS PATALPOMIS UN. NR. 4400-2239-7453, TRAKŲ R. SAV., LENTVARIO SEN., MAIŠINĖS K. 1, REKONSTRAVIMO PROJEKTINIAI PASIŪLYMAI
				Statinio numeris ir pavadinimas SANDĖLIS SU GAMYBINĖMIS PATALPOMIS (Unikalus daikto numeris: 4400-2239-7453)
A1148	PV	Gileta Beržinienė		Dokumento pavadinimas AIŠKINAMASIS RAŠTAS
	Archit.	Marija Naujokaitytė		
				Laida 0
LT	Statytojas ir (arba) užsakovas UAB „MIKO IR TADO LEIDYKLOS“ SPAUSTUVĖ			Dokumento žymuo 232-R-PP-AR
				Lapas Lapų 1 5

## 1. BENDRIEJI DUOMENYS

### 1.1. PROJEKTUOJAMO STATINIO PAŽINTINIAI DUOMENYS

**Adresas:** Trakų r. sav., Lentvario sen., Maišinės k.1.

**Statybos rūšis:** Rekonstravimas.

**Statinio naudojimo paskirtis:** negyvenamieji pastatai; sandėliavimo paskirties pastatai (7.9.).

**Statinio kategorija:** ypatingasis statinys.

**Projektuotojas:** UAB „Projektų rengimo biuras“ Kareivių g. 19-181, Vilnius LT-09133.

**Statytojas:** UAB "MIKO IR TADO LEIDYKLA", Įm. k. 123946644, Maišinės k.1-2, Lentvario sen., Trakų r. sav., LT- 21401.

### 1.2. ŽEMĖS SKLYPO DUOMENYS

**Adresas:** Trakų r. sav., Lentvario sen., Maišinės k.1.

**Žemės sklypo Kadastrinis Nr.:** 7940/0003:193 Kariotiškių k.v.

**Pagrindinė naudojimo paskirtis:** Kita.

**Žemės sklypo naudojimo būdas:** pramonės ir sandėliavimo objektų teritorijos.

**Žemės sklypo plotas:** 87400 m<sup>2</sup>.

**Nuosavybė:** UAB „POLIBARR“ 25/874 sklypo dalies, UAB "MIKO IR TADO LEIDYKLA" 849/874 sklypo dalies (iš šios dalies 50/874 dalį nuomojasi UAB „INVICTUS“).

## 2. PROJEKTINIŲ PASIŪLYMŲ SUDĖTIS IR APIMTIS

Projektinių pasiūlymų paskirtis – informuoti visuomenę apie visuomenei svarbaus statinio, kuriam Teritorijų planavimo įstatymo 20 straipsnyje nustatytais atvejais neparengti teritorijų planavimo dokumentai ir statyba konkrečiame sklype leidžiama, numatomą projektavimą.

Projektinių pasiūlymų sudėtis:

- Aiškinamasis raštas;
- Grafinė dalis.

## 3. ESAMA URBANISTINĖ SITUACIJA

Nagrinėjama teritorija yra Trakų r. sav. Šiaurės rytų dalyje, Lentvario sen., netoli magistralinio kelio Nr. A1.

Pagrindinė tikslinė žemės sklypo naudojimo paskirtis – kita, naudojimo būdas – pramonės ir sandėliavimo objektų teritorijos.

Sklypas yra įsiterpęs tarp laisvos valstybinio fondo žemės ir žemės ūkio paskirties privačių sklypų.

Įvažiavimas į sklypą iš esamo pravažiavimo kelio, nuo rajoninio kelio Nr.4731 (Grigiškės-Dėdeliškės-Rykantai) pusės.

Sklypas nepatenka į saugomas, Natura 2000 ar kultūros paveldo teritorijas. Artimiausia saugoma teritorija 1,0 km atstumu pietų kryptimi – Trakų istorinis nacionalinis parkas; artimiausia Natura 2000 teritorija 1,4 km atstumu rytų kryptimi Kiemeliškių kaimo apylinkės, teritorija atitinkanti BAST kriterijus. Saugomos teritorijos priskyrimo Natura 2000 tinklui tikslas - 6210, Stepinės pievos; 7140, Tarpinės pelkės ir liūnai; 7220, Šaltiniai su besiformuojančiais tufais; 7230, Šarmingos žemapelkės; 9020, Plačialapių ir mišrūs miškai; 91E0, Aliuviniai miškai. Artimiausia kultūros paveldo teritorija 0,4km atstumu šiaurės kryptimi – Maišinės Sausių pilkapynas (Un.obj.Nr.3514).

Sklypas pietrytinėje dalyje užstatytas sandėliavimo paskirties pastatu 1F1g (Un.Nr.4400-2239-7453). Pagrindinės pastato konstrukcijos: pamatai – betonas, sienos daugiasluoksnės fasadinės plokštės, perdanga – metalas, stogo konstrukcija – sutapdintas. Fasada – metalo lakštai, stogo danga – ruberoidas, langai – plastikiniai, durys – metalinės. Vidaus pertvaros – blokelių mūro, apdaila – tinkas, grindys – monolitinės.

Infrastruktūra statybos sklype išvystyta: sklype yra įrengtas artezinis gręžinys, du priešgaisriniai rezervuarai su siurbline, modulinė transformatorinė MTL-1125, suskystintų dujų požeminės talpyklos (3vnt.). Į sandėliavimo paskirties pastatą yra atvesti vandentiekio, buitinių ir lietaus nuotekų tinklai, elektra, suskystintos dujos. Buitinių ir lietaus nuotekų valymui sklype įrengti atskiri valymo įrenginiai, išvalytos nuotekos bendru išleidžiu išleidžiamos į Maišinės upelį (už

Dokumento žymuo	Lapas	Lapų	Laida
232-R-PP-AR	2	5	0

sklypo ribos). Ties sklypo riba praeina telefoninė kabelinė trasa, už sklypo ribos iš pietinės, pietvakarinės pusių praeina aukšto slėgio d720 dujotiekio trasa.

#### 4. PROJEKTINIAI SPRENDINIAI

2019 m. buvo atliktas sandėlio su gamybinėmis patalpomis Maišinės k. 1, Lentvario sen., Trakų r. sav., rekonstravimo projektas Nr. POLI-SS/2016-TDP (projektą atliko UAB "stART studio", į.k. 302642266, projekto vadovas Norbertas Jadello, atestato Nr. A 1731).

2019-11-04 gautas statybą leidžiantis dokumentas Nr. LRS-05-191104-00050, pagal kurį yra pradėti vykdyti rekonstravimo darbai (darbai vykdomi trimis etapais). Užsakovas pageidauja išplėsti numatytą pastato rekonstravimą, pristatant prie esamo pastato 5 blokų priestatą. Tuo tikslu yra rengiami projektiniai pasiūlymai.

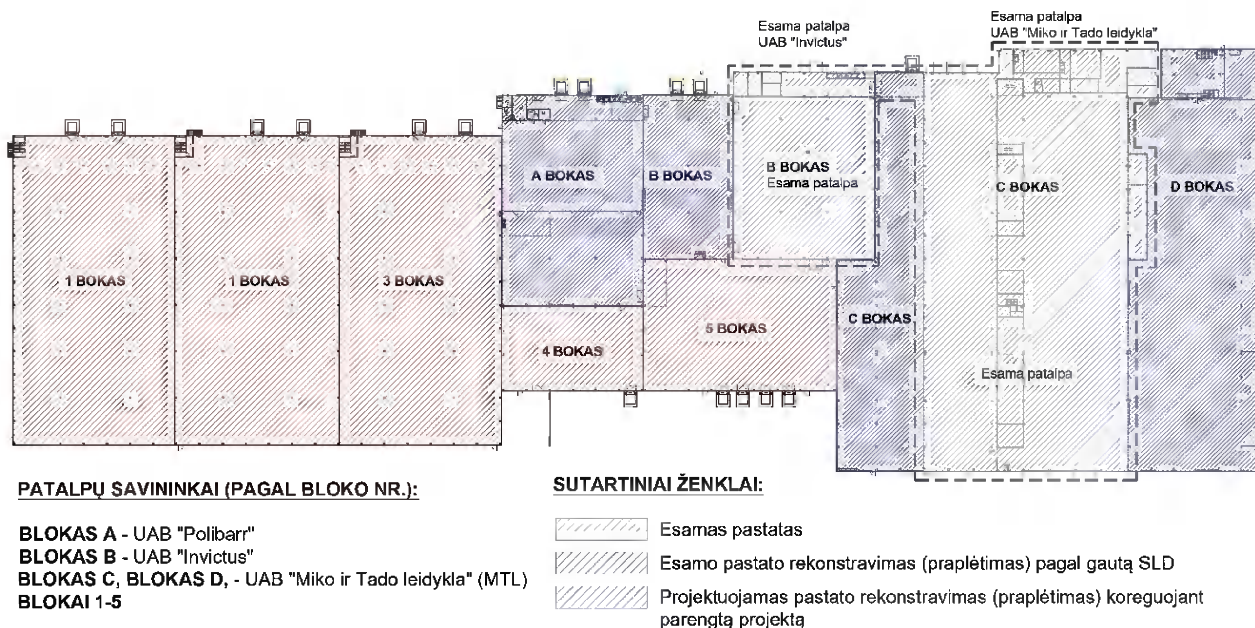

1 pav. Rekonstravimo schema

#### 4.1. PASTATO ARCHITEKTŪROS SPRENDINIAI

Užsakovas nori praplėsti esamą sandėliavimo paskirties pastatą produkcijos laikymui.

Projektuojamos nešildomos sandėliavimo patalpos, atitinkančios E<sub>g</sub> degumo reikalavimus, nedegių medžiagų laikymui. Numatoma galimybė ateityje, esant poreikiui, projektuojamas patalpas performuoti į gamybinės/sandėliavimo patalpas.

Blokai 3-5 priblokuojami prie šiuo metu statomų (statybos darbai neužbaigti) A, B, C blokų. Projektuojamos patalpos neturės technologinių jungčių su anksčiau suprojektuotomis patalpomis, vidaus inžineriniai tinklai projektuojami numatant atskiras sistemas nuo jau suprojektuotų pastatų sistemų. Priblokuojamos patalpos nuo anksčiau suprojektuotų patalpų atskiriamos ugniasiene.

##### Blokas 1

Projektuojama 3 641 m<sup>2</sup> E<sub>g</sub> kategorijos patalpa su laiptine ir antresole. Patekimas į patalpą projektuojamas iš šiaurinės ir vakarinės dalies.

##### Blokas 2

Projektuojama 3 641m<sup>2</sup> E<sub>g</sub> kategorijos patalpa su laiptine ir antresole. Patekimas į patalpą projektuojamas iš šiaurinės dalies.

##### Blokas 3

Projektuojama 3 675 m<sup>2</sup> E<sub>g</sub> kategorijos patalpa su laiptine ir antresole. Patekimas į patalpą projektuojamas iš šiaurinės dalies.

##### Blokas 4

Projektuojama 791 m<sup>2</sup> E<sub>g</sub> kategorijos patalpa. Patekimas į patalpą projektuojamas iš pietinės dalies.

##### Blokas 5

Projektuojama 1 676 m<sup>2</sup> E<sub>g</sub> kategorijos patalpa. Patekimas į patalpą projektuojamas iš pietinės dalies.

Dokumento žymuo	Lapas	Lapų	Laida
232-R-PP-AR	3	5	0

**Blokas A**

Dėl naujai pristatomų blokų 3, 4 ir 5, bloke A daromi pakeitimai:

- perkeliamos priešgaisrinės kopėčios ašyje X1;
- patalpoje Nr. 101 durys DL1 (ašyje X1) ir durys DL4 (ašyje Y9) pakeičiamos ugniai atspariomis durimis EI260-C3;
- patalpoje Nr. 101 iškeliami pakeliami vartai V06 (ašyje X7).

**Blokas B**

Dėl naujai pristatomo bloko 5, bloke B daromi pakeitimai:

- perkeliamos priešgaisrinės kopėčios ašyje Y11;
- patalpose Nr. 112 ir 113 (ašyje Y11) durys pakeičiamos ugniai atspariomis durimis EI260-C3;
- patalpose Nr. 112 ir 113 iškeliami pakeliami vartai (ašyje Y11).

**4.2. INŽINERINIAI SPRENDINIAI**

Projektuojami atskiri elektros įvadai kiekvienam blokui su subapskaita nuo esamo pastato įvado.

Projektuojamas vidaus gaisrinis vandentiekis.

Projektuojami lietaus kanalizacijos tinklai krituliams nuo stogų surinkti.

Kanalizacijos tinklai neprojektuojami.

Šildymo, vėdinimo, oro koondicionavimo sistemos neprojektuojamos.

Dokumento žymuo	Lapas	Lapų	Laida
232-R-PP-AR	4	5	0



## 5. STATINIO RODIKLIAI

Pavadinimas	Mato vnt.	Kiekis	Pastabos
<b>I. SKLYPAS</b>			
1. Sklypo plotas	m <sup>2</sup>	87400	
2. Esamas sklypo užstatymo intensyvumas*		0,20	
3. Projektuojamas sklypo užstatymo intensyvumas		0,36	
4. Esamas sklypo užstatymo tankumas*		0,19	
5. Projektuojamas sklypo užstatymo tankumas		0,33	
6. Projektuojamas želdynų plotas	%	62	įskaitant plotą su saulės baterijomis
7. Esamas automobilių parkavimo vietų skaičius*	vnt.	92	
8. Projektuojamas automobilių parkavimo vietų skaičius*	vnt.	174	82 naujai projektuojamos vietos
<b>II. PASTATAI</b>			
1. Negyvenamieji pastatai: Sandėlis su gamybinėmis patalpomis (1F1/g)			Rekonstravimas
1.1. Esamas pastato bendrasis plotas*	m <sup>2</sup>	17653,82	
1.2. Projektuojamas pastato bendrasis plotas*	m <sup>2</sup>	25002,65	
1.3. Esamas pastato tūris*	m <sup>3</sup>	156426	
1.4. Projektuojamas pastato tūris*	m <sup>3</sup>	282559	
1.5. Aukštų skaičius	vnt.	2	
1.6. Pastato aukštis	m	12	
1.7. Esamas pastato užstatymo plotas*	m <sup>2</sup>	16606	
1.8. Projektuojamas pastato užstatymo plotas*	m <sup>2</sup>	29274	12668 m <sup>2</sup> pristatomas plotas
1.9. Energinio naudingumo klasė (esama)		B	
1.10. Statinio atsparumo ugniai laipsnis		II	Rekonstruojamos dalies

PASTABOS:

\* Įvertinant vykdomus statybos darbus pagal gautą SLD.

Dokumento žymuo	Lapas	Lapų	Laida
232-R-PP-AR	5	5	0

VĒJŪ ROŽĒ

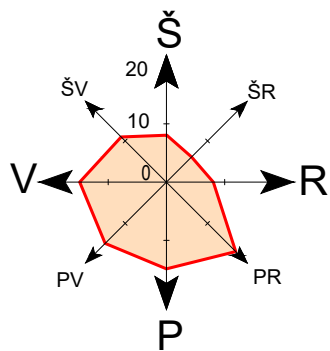

Saugoma teritorija  
Maišinės, Sausių pilkapynas  
(un. objekto kodas 3514)

Pristatoma dalis

Rekonstruojamas pastatas

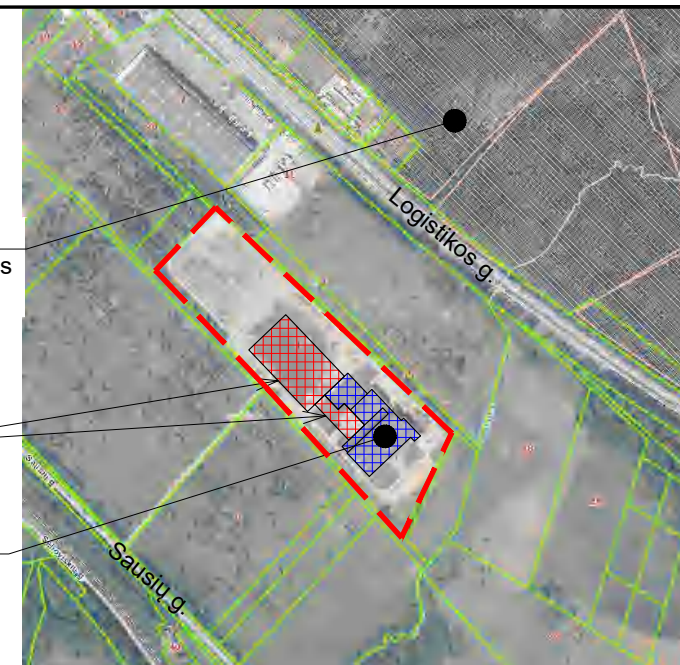

SITUACIJOS SCHEMA

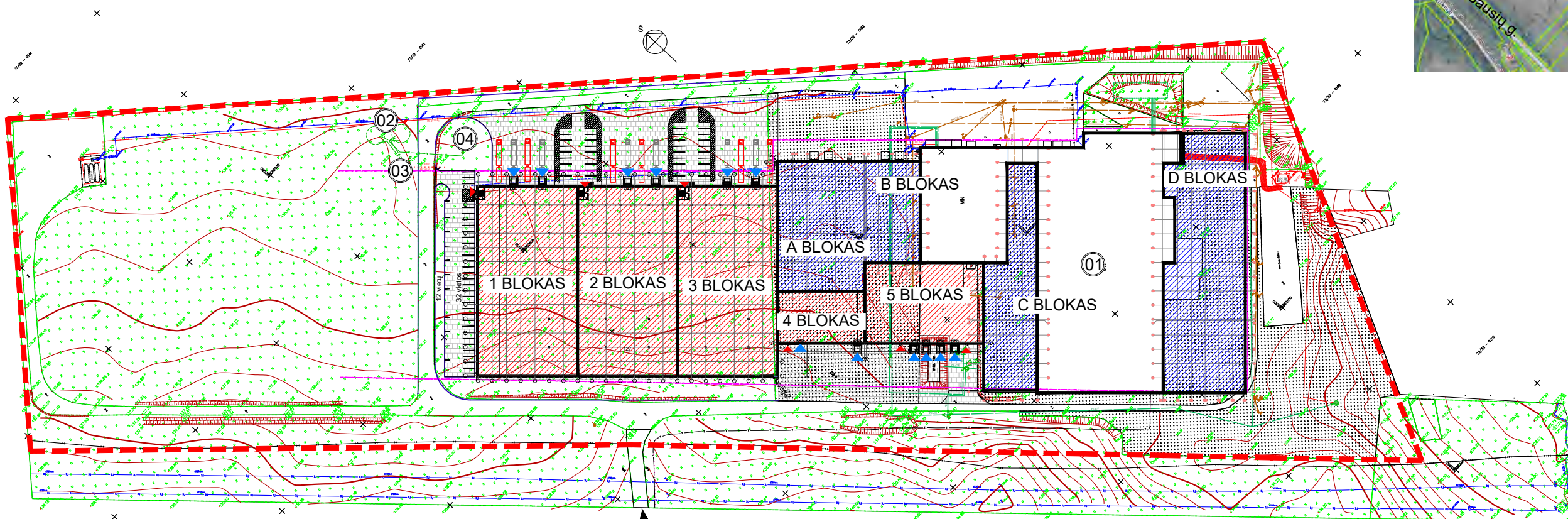

STATINIŲ EKSPLIKACIJA:

- 01 - Rekonstruojamas sandėliavimo paskirties pastatas 1F1/g
- 02 - Esami priešgaisriniai rezervuarai
- 03 - Esama siurblinė
- 04 - Esamas vandens gręžinys

SUTARTINIAI ŽYMĖJIMAI:

- Sklypo riba
- Esamas pastatas
- Rekonstruojamas pastatas (1F1/g)
- Pristatoma pastato dalis pagal galiojantį SLD\*
- Projektuojamas esamo pastato praplėtimas
- Įvažiavimas į sklypą

PASTABOS

1. Yra gautas statybą leidžiantis dokumentas pastato rekonstravimui (2019-11-04, Nr. LRS-05-191104-00050)

0	2021	Visuomenės informavimui apie numatomus statybos darbus		
Laida	Išleidimo data	Laidos statusas. Keitimo priežastis (jei taikoma).		
Kval. patv. dok. Nr.	PROJEKTŲ RENGIMO BIURAS		Statinio projekto pavadinimas	
			PASTATO-SANDĖLIO SU GAMYBINĖMIS PATALPOMIS UN. NR. 4400-2239-7453, TRAKŲ R. SAV., LENTVARIO SEN., MAIŠINĖS K. 1, REKONSTRAVIMO PROJEKTINIAI PASIŪLYMAI	
A 1148	PV	GILETA BERŽINIENĖ	Statinio numeris ir pavadinimas	
	ARCHIT.	MARIJA NAUJOKAITYTĖ	Sandėlis su gamybinėmis patalpomis (Unikalus daikto numeris: 4400-2239-7453)	
			Dokumento pavadinimas	Laida
			SITUACIJOS PLANAS; M 1:2000	0
LT	Statytojas ir (arba) užsakovas	232-R-PP-01		Lapas
	UAB "MIKO IR TADO LEIDYKLA"			Lapų
				1 1

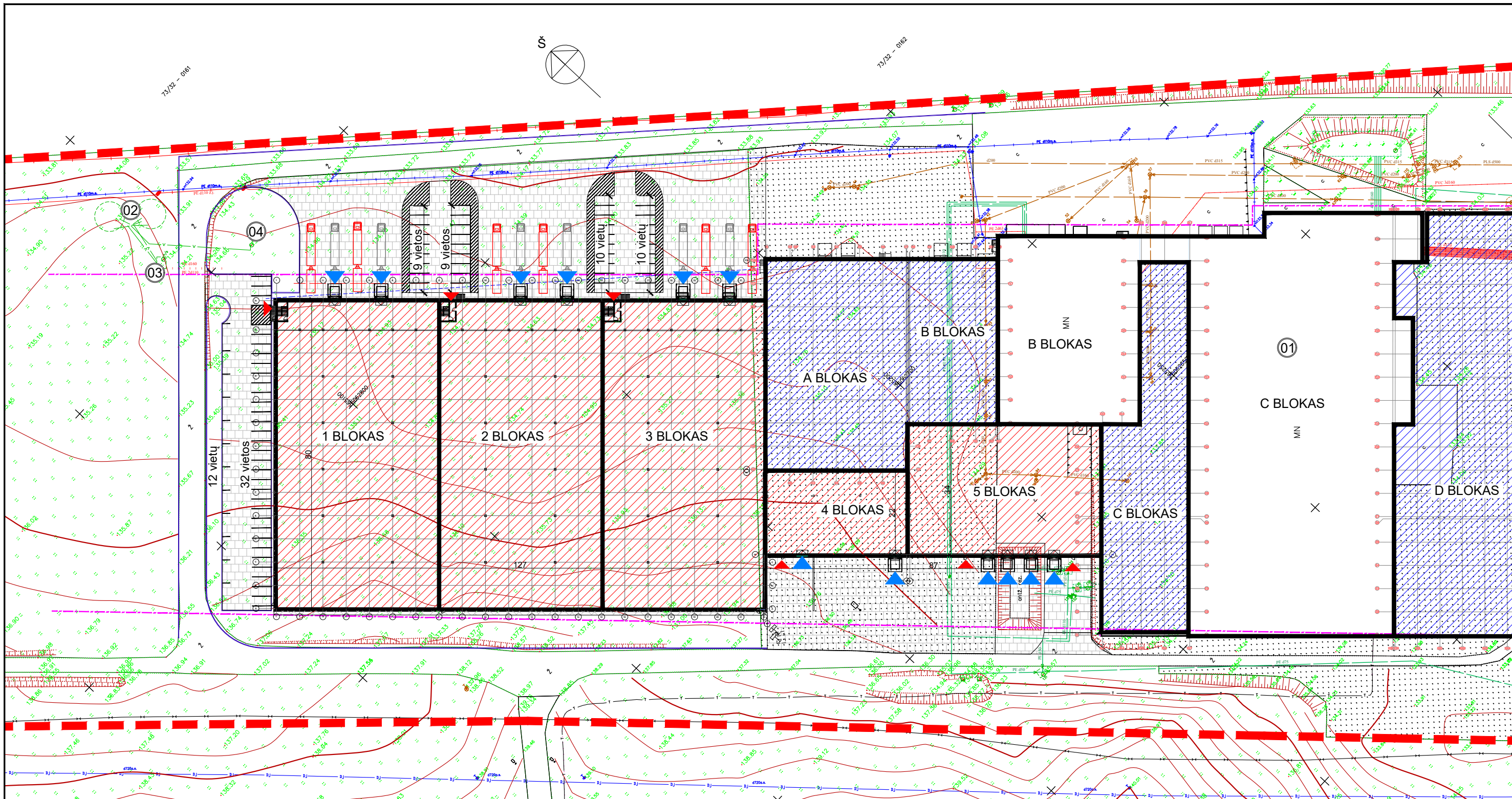

**SUTARTINIAI ŽYMĖJIMAI:**

- Sklypo riba
- Užstatymo riba (pagal detalų planą)
- MN  
Esamas pastatas
- Rekonstruojamas pastatas (1F1/g)
- Pristatoma pastato dalis pagal galiojantį SLD\*
- Projektuojamas esamo pastato praplėtimas
- Pateikimas į pastatą
- Sunkiasvorio transporto iškrovimo/pakrovimo vieta
- Projektuojama kiemo danga

**STATINIŲ EKSPLIKACIJA:**

- 01 - Rekonstruojamas sandėliavimo paskirties pastatas 1F1/g
- 02 - Esami priešgaisriniai rezervuarai
- 03 - Esama siurblinė
- 04 - Esamas vandens gręžinys

**PASTABOS:**

- 1. Yra gautas statybą leidžiantis dokumentas pastato rekonstravimui (2019-11-04, Nr. LRS-05-191104-00050)

0	2021	Visuomenės informavimui apie numatomus statybos darbus		
Laida	Išleidimo data	Laidos statusas. Keitimo priežastis (jei taikoma).		
Kval. patv. dok. Nr.	<b>PRBI</b> PROJEKTŲ RENGIMO BIURAS		Statinio projekto pavadinimas PASTATO-SANDĖLIO SU GAMYBINĖMIS PATALPOMIS UN. NR. 4400-2239-7453, TRAKŲ R. SAV., LENTVARIO SEN., MAIŠINĖS K. 1, REKONSTRAVIMO PROJEKTO PAVADINIMAI	
A 1148	PV	GILETA BERŽINIENĖ	Statinio numeris ir pavadinimas Sandėlis su gamybinėmis patalpomis (Unikalus daikto numeris: 4400-2239-7453)	
	ARCHIT.	MARIJA NAUJOKAITYTĖ	Dokumento pavadinimas SKLYPO PLANAS; M 1:1000	
LT	Statytojas ir (arba) užsakovas UAB "MIKO IR TADO LEIDYKLA"		Laida 0	Lapas 1
		232-R-PP-02	Lapas 1	Lapų 1

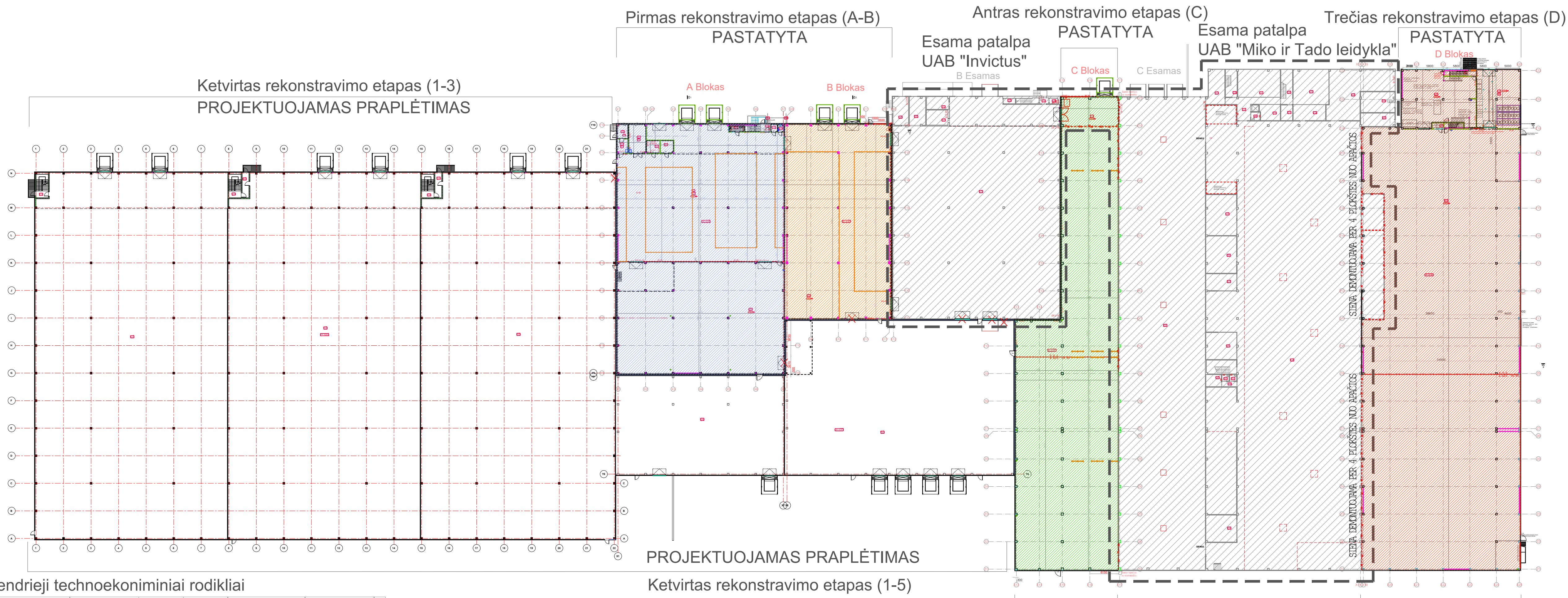

Bendrieji technoekonominiai rodikliai

Pavadinimas	Mato vienetas	Esamas	Statomas	Po rekonstravimo	Statybos etapas
<b>I. SKLYPAS</b>					
1. sklypo plotas	m <sup>2</sup>	87400			
<b>II. PASTATAI</b>					
1. Pastato rodikliai	Pastatas – Sandėlis su gamybinėmis patalpomis (unikalus Nr. 4400-2239-7453)				
2. Pastato bendras plotas	m <sup>2</sup>	<b>8870,45</b>	<b>8783,37</b>	<b>25002,65</b>	
A blokas	m <sup>2</sup>	0,00	2244,52	224,52	I etapas
B blokas	m <sup>2</sup>	1937,13	986,04	2923,17	II etapas
C blokas	m <sup>2</sup>	6768,71	1830,85	8599,56	III etapas
D blokas	m <sup>2</sup>	0,00	3886,57	3886,57	IV etapas
1 blokas	m <sup>2</sup>	0,00	3646,04	3646,04	IV etapas
2 blokas	m <sup>2</sup>	0,00	3702,79	3702,79	IV etapas
3 blokas	m <sup>2</sup>	0,00	3636,72	3636,72	IV etapas
4 blokas	m <sup>2</sup>	0,00	791,78	791,78	IV etapas
5 blokas	m <sup>2</sup>	0,00	1675,60	1675,60	IV etapas
3. Pastato tūris	m <sup>3</sup>	<b>75703</b>	<b>80723</b>	<b>282559</b>	
A blokas	m <sup>3</sup>	0,00	17986,00	17986,00	I etapas
B blokas	m <sup>3</sup>	16057,00	8986,00	25043,00	II etapas
C blokas	m <sup>3</sup>	59646,00	20666,00	80312,00	III etapas
D blokas	m <sup>3</sup>	0,00	33085,00	33085,00	IV etapas
1 blokas	m <sup>3</sup>	0,00	35200	35200	IV etapas
2 blokas	m <sup>3</sup>	0,00	35200	35200	IV etapas
3 blokas	m <sup>3</sup>	0,00	34080	34080	IV etapas
4 blokas	m <sup>3</sup>	0,00	6943	6943	IV etapas
5 blokas	m <sup>3</sup>	0,00	14710	14710	IV etapas
4. Aukštų skaičius	vnt.	2	nekinta		

- UAB "Polibarr"
- UAB "Invictus"
- UAB "Miko ir Tado leidykla" (MTL)

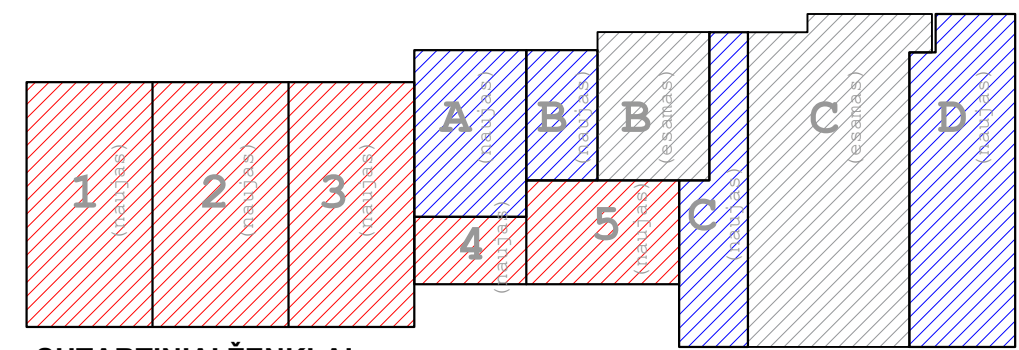

- SUTARTINIAI ŽENKLAI:**
- Esamas pastatas
  - Esamo pastato rekonstravimas (praplėtimas) pagal gautą SLD
  - Projektuojamas pastato rekonstravimas (praplėtimas) koreguojant parengtą projektą

A BLOKAS		1 AUKŠTO PATALPŲ EKSPLIKACIJA	PLOTAS m <sup>2</sup>
NR.	PATALPOS PAVADINIMAS		
101	GAMYBOS CECHAS		884,21
102	KATILINĖ		7,26
103	REKONSTRUOJAMAS		22,26
104	PAGALBINĖ PATALPA		21,29
105	SANDELININKO PATALPA		3,78
106	LAIPTINĖ		6,09
107	EL. ĮVADO PATALPA		2,16
108	WC		1,89
109	KATILINĖ		7,10
110	SANDELIS		995,41
111	PAGALBINĖ PATALPA		4,16
<b>BENDRAS 1 AUKŠTO PLOTAS</b>			<b>1996,31</b>
<b>BENDRAS 1 AUKŠTO PLOTAS</b>			<b>208,21</b>
<b>BENDRAS A BLOKO PLOTAS</b>			<b>2244,52</b>
B BLOKAS		1 AUKŠTO PATALPŲ EKSPLIKACIJA	PLOTAS m <sup>2</sup>
NR.	PATALPOS PAVADINIMAS		
112	SANDELIS		386,64
113	GAMYBOS CECHAS		1656,43
114	KATILINĖ		21,33
115	REKONSTRUOJAMAS		21,77
116	VANDENS ĮVADO PATALPA		13,52
117	TECHNINĖ PATALPA		15,48
118	PAGALBINĖ PATALPA		2,56
119	TAMBURAS		2,50
120	WC		2,39
<b>BENDRAS 1 AUKŠTO PLOTAS</b>			<b>2722,42</b>
<b>BENDRAS 1 AUKŠTO PLOTAS</b>			<b>2967,54</b>
<b>BENDRAS B BLOKO PLOTAS</b>			<b>2923,17</b>
C-D BLOKAS		1 AUKŠTO PATALPŲ EKSPLIKACIJA	PLOTAS m <sup>2</sup>
NR.	PATALPOS PAVADINIMAS		
121	SANDELIS		1811,88
122	PRODUKCIJOS SANDELIS		1941,93
123	GAMYBOS SALE		3097,21
124	SANDELININKŲ KABINETAS		27,53
125	KORIDORUS - HOLAS		27,99
126	TAMBURAS		12,37
127	KABINETAS		53,29
128	WC ŽŪ		3,54
129	POSEDŲŲ KABINETAS		15,28
130	TAMBURAS		15,78
131	DIZAJNERŲ KONSTRUKTORŲ KABINETAS		58,74
132	FLUTERIO PATALPA/BIURAS		24,22
133	SPAUDOJOS FORMŲ GAMYBOS PATALPA		112,23
134	VANDENS ĮVADO PATALPA/SIURBLINĖ		33,28
135	EL. SKYDINĖ		21,48
136	GAMYBOS PATALPAMECHANINĖS DIRBTUVĖS		39,28
137	HOLAS		3,61
138	VALYMO PRIEMONŲ PATALPA		6,52
139	WC		2,18
140	WC		2,16
141	GAMYBOS SALE/GAMYBOS MEISTRŲ PROCESŲ VALDYMO MEISTRŲ MECHANIKŲ KONTROLĖ		39,24
142	GAMYBOS SALE/LABORATORIA		24,47
143	ARCHYVAS		54,12
144	DAŽŲ SANDELINĖSIŲMAS		59,28
145	GAMINŲ PAVYZDŲ ARCHYVAS		54,12
146	GAMYBOS SALE		3297,55
147	ROKYMO PATALPA		3,14
148	GAMYBOS SALE		189,22
149	HOLAS		2,35
151	ATLIKŲ PATALPASANDELIS		118,50
<b>BENDRAS 1 AUKŠTO PLOTAS</b>			<b>11116,66</b>
<b>BENDRAS 2 AUKŠTO PLOTAS</b>			<b>1369,27</b>
<b>BENDRAS C-D BLOKO PLOTAS</b>			<b>12486,13</b>
1 BLOKAS		1 AUKŠTO PATALPŲ EKSPLIKACIJA	PLOTAS m <sup>2</sup>
NR.	PATALPOS PAVADINIMAS		
152	SANDELIS		3323,70
153	LAIPTINĖ		5,80
<b>BENDRAS 1 AUKŠTO PLOTAS</b>			<b>3329,50</b>
<b>BENDRAS 2 AUKŠTO PLOTAS</b>			<b>314,80</b>
<b>BENDRAS 1 BLOKO PLOTAS</b>			<b>3644,30</b>
2 BLOKAS		1 AUKŠTO PATALPŲ EKSPLIKACIJA	PLOTAS m <sup>2</sup>
NR.	PATALPOS PAVADINIMAS		
154	SANDELIS		3315,31
155	LAIPTINĖ		5,80
156	KORIDORUS		8,30
<b>BENDRAS 1 AUKŠTO PLOTAS</b>			<b>3329,41</b>
<b>BENDRAS 2 AUKŠTO PLOTAS</b>			<b>311,50</b>
<b>BENDRAS 2 BLOKO PLOTAS</b>			<b>3646,91</b>
3 BLOKAS		1 AUKŠTO PATALPŲ EKSPLIKACIJA	PLOTAS m <sup>2</sup>
NR.	PATALPOS PAVADINIMAS		
157	SANDELIS		3354,32
158	LAIPTINĖ		5,80
159	KORIDORUS		8,30
<b>BENDRAS 1 AUKŠTO PLOTAS</b>			<b>3360,12</b>
<b>BENDRAS 2 AUKŠTO PLOTAS</b>			<b>314,58</b>
<b>BENDRAS 3 BLOKO PLOTAS</b>			<b>3675,00</b>
4-5 BLOKAI		1 AUKŠTO PATALPŲ EKSPLIKACIJA	PLOTAS m <sup>2</sup>
NR.	PATALPOS PAVADINIMAS		
160	SANDELIS		791,48
161	SANDELIS		1675,00
<b>BENDRAS 1 AUKŠTO PLOTAS</b>			<b>2467,48</b>
<b>BENDRAS 4-5 BLOKŲ PLOTAS</b>			<b>2467,48</b>
VISŲ		PLOTAS m <sup>2</sup>	
1	A BLOKAS	2244,52	
2	B BLOKAS	2923,17	
3	C-D BLOKAS	12486,13	
4	1 BLOKAS	3644,30	
5	2 BLOKAS	3702,79	
6	3 BLOKAS	3636,72	
7	4-5 BLOKAI	2467,48	
<b>BENDRAS PASTATO PLOTAS</b>		<b>29022,65</b>	

0	2021	Visuomenės informavimui apie numatomus statybos darbus
Laida	Išleidimo data	Laidos statusas. Keitimo priežastis (jei taikoma).
Kval. patv. dok. Nr.	PRB	Projekto pavadinimas PASTATO-SANDELIO SU GAMYBINĖMIS PATALPOMIS UN. NR. 4400-2239-7453, TRAKŲ R. SAV., LENTVARIO SEN., MAISINĖS K. 1, REKONSTRAVIMO PROJEKTIŲ PASIŪLYMAI
A 1148	PV GILETA BERŽINIENĖ	Statinio numeris ir pavadinimas Sandėlis su gamybinėmis patalpomis (Unikalus daikto numeris: 4400-2239-7453)
	ARCHIT. MARIJA NAUJOKAITYTĖ	Dokumento pavadinimas PASTATO PLĖTROS SCHEMA. ETAPIŠKUMAS
LT	Statytojas ir (arba) užsakovas UAB "MIKO IR TADO LEIDYKLA"	Laidos numeris 232-R-PP-03
		Lapas Lapų 1 1

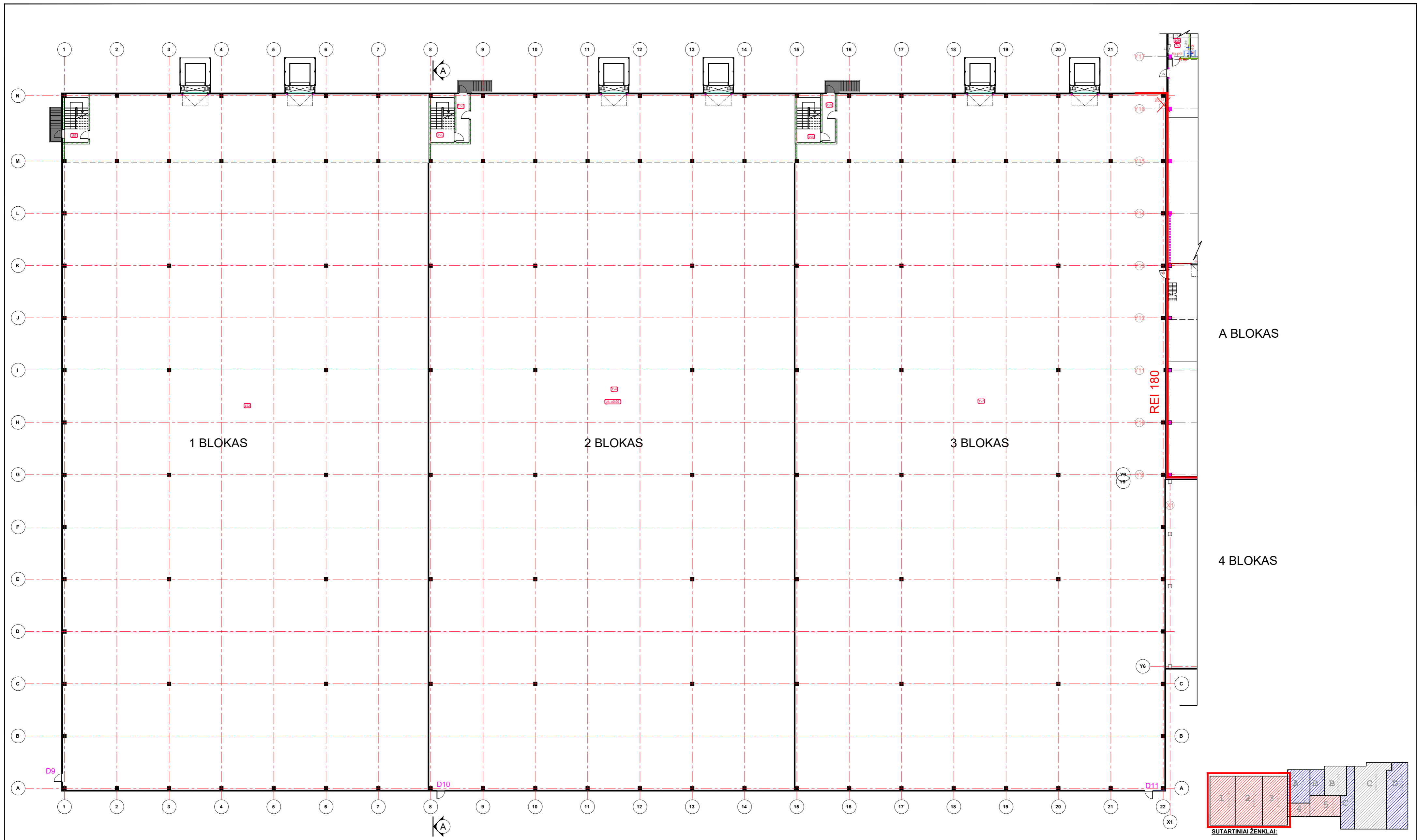

A BLOKAS

4 BLOKAS

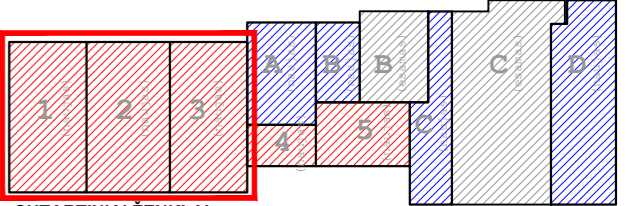

- SUTARTINIAI ŽENKLAI:**
- Esamas pastatas
  - Esamo pastato rekonstravimas (praplėtimas) pagal gautą SLD
  - Projektuojamas pastato rekonstravimas (praplėtimas) koreguojant parengtą projektą

**1 BLOKAS**  
1 AUKŠTO PATALPŲ EKSPLIKACIJA

NR.	PATALPOS PAVADINIMAS	PLOTAS	m²
152	SANDĖLIS.....	3323.70	m²
153	LAIPTINĖ.....	5.80	m²
<b>BENDRAS 1 AUKŠTO PLOTAS.....</b>		<b>3329.50</b>	<b>m²</b>
<b>BENDRAS 2 AUKŠTO PLOTAS.....</b>		<b>311.57</b>	<b>m²</b>
<b>BENDRAS 1 BLOKO PLOTAS.....</b>		<b>3641.07</b>	<b>m²</b>

**2 BLOKAS**  
1 AUKŠTO PATALPŲ EKSPLIKACIJA

NR.	PATALPOS PAVADINIMAS	PLOTAS	m²
154	SANDĖLIS.....	3315.31	m²
155	LAIPTINĖ.....	5.80	m²
156	KORIDORIUS.....	8.30	m²
<b>BENDRAS 1 AUKŠTO PLOTAS.....</b>		<b>3329.41</b>	<b>m²</b>
<b>BENDRAS 2 AUKŠTO PLOTAS.....</b>		<b>311.50</b>	<b>m²</b>
<b>BENDRAS 2 BLOKO PLOTAS.....</b>		<b>3640.91</b>	<b>m²</b>

**3 BLOKAS**  
1 AUKŠTO PATALPŲ EKSPLIKACIJA

NR.	PATALPOS PAVADINIMAS	PLOTAS	m²
157	SANDĖLIS.....	3354.32	m²
158	LAIPTINĖ.....	5.80	m²
159	KORIDORIUS.....	8.30	m²
<b>BENDRAS 1 AUKŠTO PLOTAS.....</b>		<b>3360.12</b>	<b>m²</b>
<b>BENDRAS 2 AUKŠTO PLOTAS.....</b>		<b>314.88</b>	<b>m²</b>
<b>BENDRAS 3 BLOKO PLOTAS.....</b>		<b>3675.00</b>	<b>m²</b>

0	2021	Visuomenės informavimui apie numatomus statybos darbus	
Laida	Išleidimo data	Laidos statusas	Keitimo priežastis (jei taikoma)
Kval. patv. dok. Nr.	PROJEKTU BENDRUMO BIRŪSA	Statinio projekto pavadinimas	PASTATO-SANDELIO SU GAMYBINĖMIS PATALPOMIS UN. NR. 4400-2239-7453, TRAKŲ R. SAV., LENTVARIO SEN., MAIŠINĖS K. 1, REKONSTRAVIMO PROJEKTIŲ PASIŪLYMAI
A 1148	PV	GILETA BERŽINIENĖ	Sandėlis su gamybinėmis patalpomis (Unikalus daiktų numeris: 4400-2239-7453)
	ARCHIT.	MARIJA NAUJOKAITYTĖ	Dokumento pavadinimas
			1-3 BLOKŲ PIRMO AUKŠTO PLANAS; M 1:200
LT	Statytojas ir (arba) užsakovas	UAB "MIKO IR TADO LEIDYKLA"	232-R-PP-04
	Lapas	Lapų	0
	1	1	1

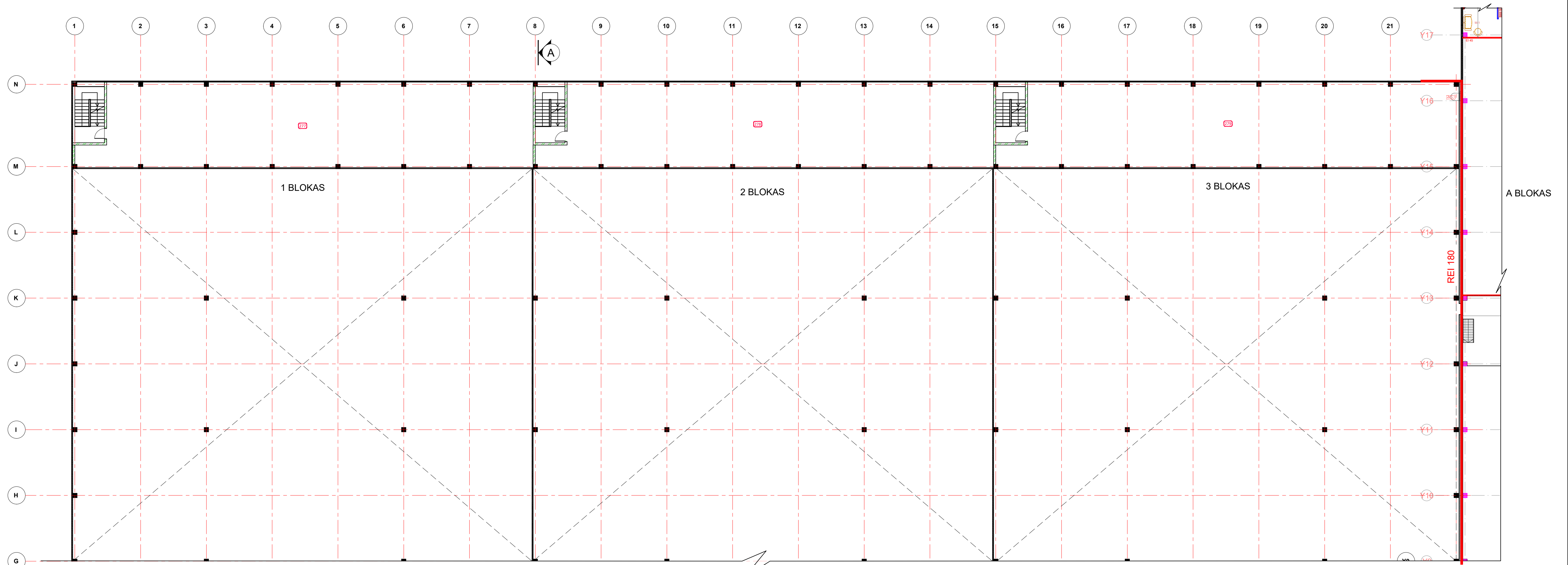

**1 BLOKAS**  
2 AUKŠTO PATALPŲ EKSPLIKACIJA

NR.	PATALPOS PAVADINIMAS	PLOTAS	m <sup>2</sup>
277	ANTRESOLĖ.....	311.57	m <sup>2</sup>
BENDRAS 2 AUKŠTO PLOTAS.....		311.57	m <sup>2</sup>
BENDRAS 1 AUKŠTO PLOTAS.....		3329.5	m <sup>2</sup>
BENDRAS 1 BLOKO PLOTAS.....		3641.07	m <sup>2</sup>

**2 BLOKAS**  
2 AUKŠTO PATALPŲ EKSPLIKACIJA

NR.	PATALPOS PAVADINIMAS	PLOTAS	m <sup>2</sup>
278	ANTRESOLĖ.....	311.50	m <sup>2</sup>
BENDRAS 2 AUKŠTO PLOTAS.....		311.50	m <sup>2</sup>
BENDRAS 1 AUKŠTO PLOTAS.....		3329.41	m <sup>2</sup>
BENDRAS 2 BLOKO PLOTAS.....		3640.91	m <sup>2</sup>

**3 BLOKAS**  
2 AUKŠTO PATALPŲ EKSPLIKACIJA

NR.	PATALPOS PAVADINIMAS	PLOTAS	m <sup>2</sup>
279	ANTRESOLĖ.....	314.88	m <sup>2</sup>
BENDRAS 2 AUKŠTO PLOTAS.....		314.88	m <sup>2</sup>
BENDRAS 1 AUKŠTO PLOTAS.....		3360.12	m <sup>2</sup>
BENDRAS 3 BLOKO PLOTAS.....		3675.00	m <sup>2</sup>

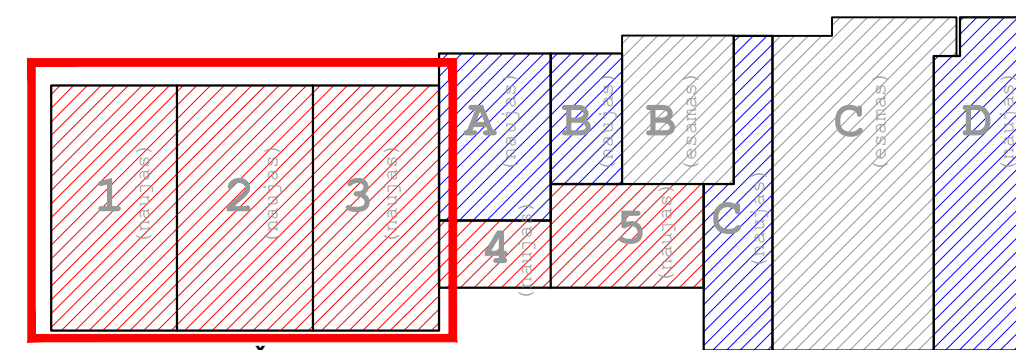

**SUTARTINIAI ŽENKLAI:**

- Esamas pastatas
- Esamo pastato rekonstravimas (praplėtimas) pagal gautą SLD
- Projektuojamas pastato rekonstravimas (praplėtimas) koreguojant parengtą projektą

0	2021	Visuomenės informavimui apie numatomus statybos darbus	
Laida	Išleidimo data	Laidos statusas. Keitimo priežastis (jei taikoma).	
Kval. patv. dok. Nr.	PRB	PROJEKTŲ RENGIMO BIURAS	
A 1148	PV	GILETA BERŽINIENĖ	ARCHIT.
	ARCHIT.	MARIJA NAUJOKAITYTĖ	
Statinio projekto pavadinimas		PASTATO-SANDELIO SU GAMYBINĖMS PATALPOMS UN. NR. 4400-2239-7453, TRAKŲ R. SAV., LENTVARIO SEN., MAIŠINĖS K. 1, REKONSTRAVIMO PROJEKTINIAI PASIŪLYMAI	
Statinio numeris ir pavadinimas		Sandėlis su gamybinėmis patalpomis (Unikalus daikto numeris: 4400-2239-7453)	
Dokumento pavadinimas		1-3 BLOKŲ ANTRO AUKŠTO PLANAS; M 1:200	
LT	Statytojas ir (arba) užsakovas	UAB "MIKO IR TADO LEIDYKLA"	232-R-PP-05
	Lapas	Lapų	0
	Lapas	Lapų	1 1

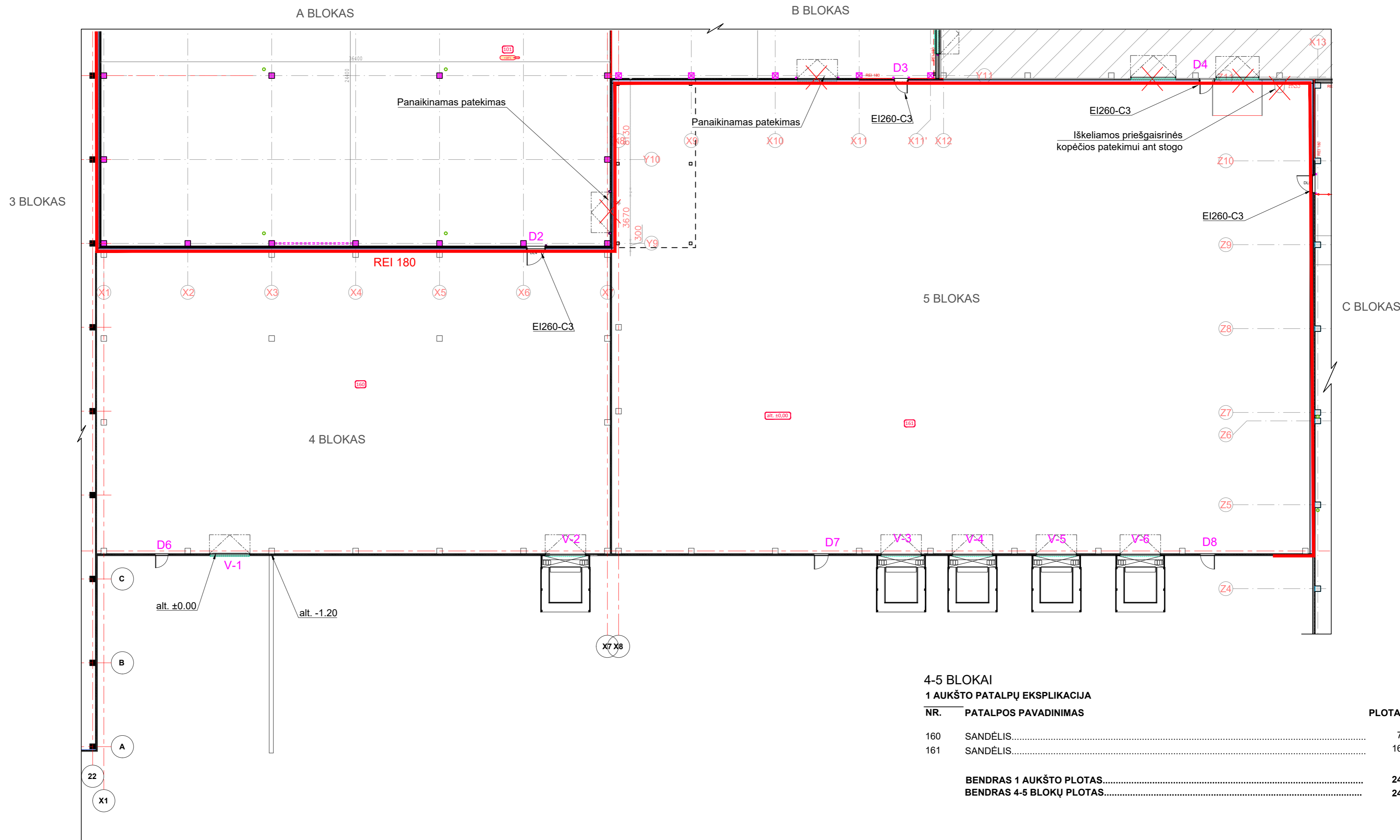



**4-5 BLOKAI  
1 AUKŠTO PATALPŲ EKSPLIKACIJA**

NR.	PATALPOS PAVADINIMAS	PLOTAS	m <sup>2</sup>
160	SANDĖLIS.....	791.48	m <sup>2</sup>
161	SANDĖLIS.....	1675.60	m <sup>2</sup>
<b>BENDRAS 1 AUKŠTO PLOTAS.....</b>		<b>2467.08</b>	<b>m<sup>2</sup></b>
<b>BENDRAS 4-5 BLOKŲ PLOTAS.....</b>		<b>2467.08</b>	<b>m<sup>2</sup></b>

0	2021	Visuomenės informavimui apie numatomus statybos darbus		
Laida	Išleidimo data	Laidos statusas. Keitimo priežastis (jei taikoma).		
Kval. patv. dok. Nr.	<b>PRB</b>	PROJEKTŲ RENGIMO BIURAS	Statinio projekto pavadinimas PASTATO-SANDĖLIO SU GAMYBINĖMIS PATALPOMIS UN. NR. 4400-2239-7453, TRAKŲ R. SAV., LENTVARIO SEN., MAIŠINĖS K. 1, REKONSTRAVIMO PROJEKTIŲ PASIŪLYMAI	
A 1148	PV	GILETA BERŽINIENĖ	Statinio numeris ir pavadinimas Sandėlis su gamybinėmis patalpomis (Unikalus daikto numeris: 4400-2239-7453)	
	ARCHIT.	MARIJA NAUJOKAITYTĖ	Dokumento pavadinimas	Laida
			4-5 BLOKŲ AUKŠTO PLANAS; M 1:200	0
LT	Statytojas ir (arba) užsakovas UAB "MIKO IR TADO LEIDYKLA"		Lapas	Lapų
		232-R-PP-06	1	1

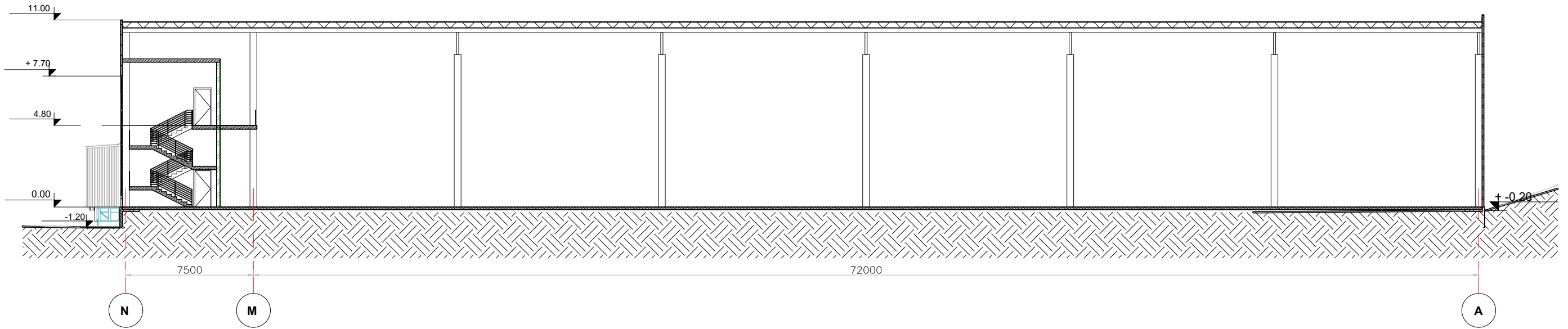
PJŪVIS A-A



0	2021	Visuomenės informavimui apie numatomus statybos darbus		
Laida	Išleidimo data	Laidos statusas. Keitimo priežastis (jei taikoma).		
Kval. patv. dok. Nr.	 PROJEKTŲ RENGIMO BIURAS		Statinio projekto pavadinimas	
			PASTATO-SANDĖLIO SU GAMYBINĖMIS PATALPOMIS UN. NR. 4400-2239-7453, TRAKŲ R. SAV., LENTVARIO SEN., MAIŠINĖS K. 1, REKONSTRAVIMO PROJEKTINIAI PASIŪLYMAI	
A 1148	PV	GILETA BERŽINIENĖ	Statinio numeris ir pavadinimas Sandėlis su gamybinėmis patalpomis (Unikalus daikto numeris: 4400-2239-7453)	
	ARCHIT.	MARIJA NAUJOKAITYTĖ		
			Dokumento pavadinimas	Laida
			PJŪVIS A-A; M 1:250	0
LT	Statytojas ir (arba) užsakovas		Lapas	Lapų
	UAB "MIKO IR TADO LEIDYKLA"		232-R-PP-07	1
			1	1



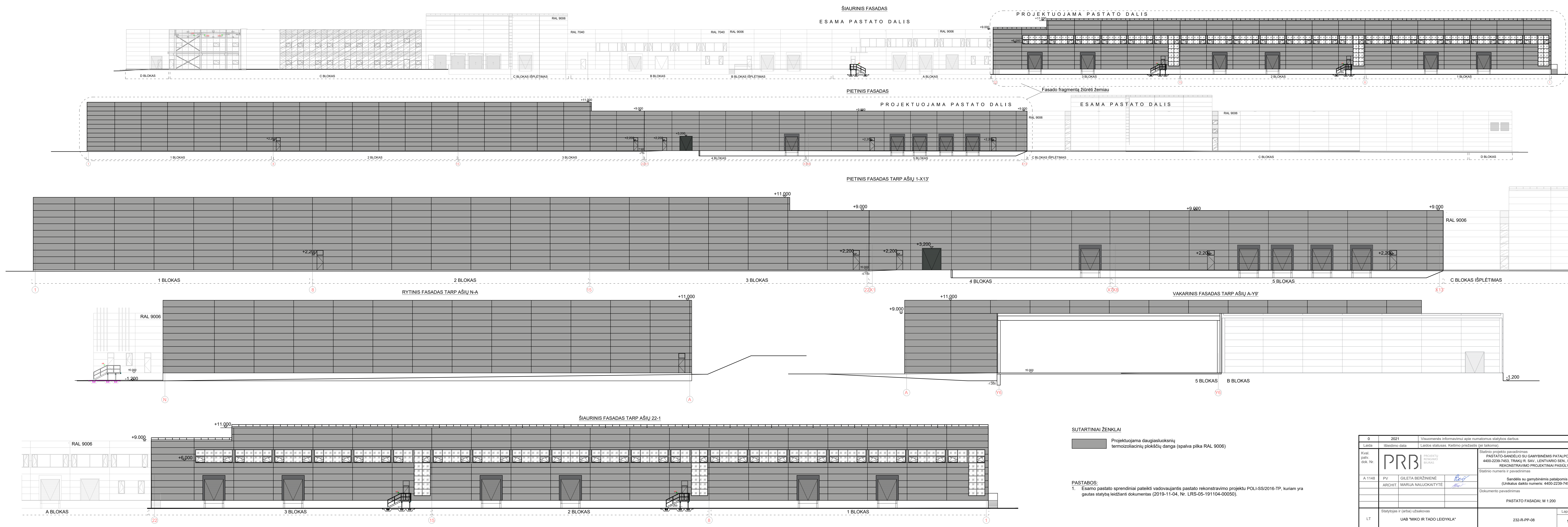

**SUTARTINIAI ŽENKLAI**

Projektuojama daugiasluoksnių termoizoliacinių plokščių danga (spalva pika RAL 9006)

**PASTABOS:**

1. Esamo pastato sprendiniai pateikti vadovaujantis pastato rekonstravimo projektu POLI-SS/2016-TP, kuriam yra gautas statybą leidžiantis dokumentas (2019-11-04, Nr. LRS-05-191104-00050).

0	2021	Visuomenės informavimui apie numatomus statybos darbus	
Laida	Išleidimo data	Laidos statusas. Keitimo priežastis (jei taikoma).	
Kval. patv. dok. Nr.	PRB	PROJEKTŲ RENGIMŲ BŪRAS	Statinio projekto pavadinimas PASTATO-SANDĖLIO SU GAMYBINĖMIS PATALPOMIS UN. NR. 4400-2239-7453, TRAKŲ R. SAV., LENTVARIO SEN., MAIŠINĖS K. 1, REKONSTRAVIMO PROJEKTIŲ PASIŪLYMAI
A 1148	PV	GILETA BERŽINIENĖ	Statinio numeris ir pavadinimas Sandėlis su gamybinėmis patalpomis (Unikalus dakto numeris: 4400-2239-7453)
	ARCHIT.	MARIJA NAUJOKAITYTĖ	Dokumento pavadinimas PASTATO FASADA; M 1:200
LT	Statytojas ir (arba) užsakovas	UAB "MIKO IR TADO LEIDYKLA"	Laida 0
			Lapas 1
			Lapų 1



PROJEKTUOJAMA PASTATO DALIS

ESAMA PASTATO DALIS

0	2021	Visuomenės informavimui apie numatomus statybos darbus		
Laida	Išleidimo data	Laidos statusas. Keitimo priežastis (jei taikoma).		
Kval. patv. dok. Nr.	 PROJEKTŲ RENGIMO BIURAS		Statinio projekto pavadinimas PASTATO-SANDĖLIO SU GAMYBINĖMIS PATALPOMIS UN. NR. 4400-2239-7453, TRAKŲ R. SAV., LENTVARIO SEN., MAIŠINĖS K. 1, REKONSTRAVIMO PROJEKTINIAI PASIŪLYMAI	
	A 1148	PV	GILETA BERŽINIENĖ	<i>Berž</i>
	ARCHIT.	MARIJA NAUJOKAITYTĖ	<i>Maria</i>	Statinio numeris ir pavadinimas Sandėlis su gamybinėmis patalpomis (Unikalus daikto numeris: 4400-2239-7453)
				Dokumento pavadinimas VIZUALIZACIJOS
				Laida 0
LT	Statytojas ir (arba) užsakovas		Lapas	Lapų
	UAB "MIKO IR TADO LEIDYKLA"		232-R-PP-09	1 1

# Architekto

## KVALIFIKACIJOS A T E S T A T A S

LIETUVOS ARCHITEKTŲ RŪMAI

Nr. A 1148

*Gileta Beržinienė*

**Statinio projekto, statinio projekto vykdymo priežiūros,  
statinio projekto architektūrinės dalies,  
statinio projekto architektūrinės dalies vykdymo priežiūros vadovė**  
Statinių kategorija: ypatingieji ir neypatingieji statiniai

**Teritorijų planavimo vadovė**  
**Kompleksinio teritorijų planavimo dokumentų rūšies:**  
vietovės lygmens detalieji planai

Lietuvos architektų rūmų pirmininkė



Architektų profesinio atestavimo komisijos

2014 m. vasario mėn. 11 d. posėdžio protokolas Nr. 86  
2019 m. kovo mėn. 6 d. posėdžio protokolas Nr. 151