



**KOMPLEKSAS** (21-03)  
**UŽSAKOVAS** PRIEŠGAISRINĖS APSAUGOS IR GELBĖJIMO DEPARTAMENTAS PRIE VRM  
**STATYBOS VIETA** DAUGĖLIŲ G. 47, KURŠĖNAI, ŠIAULIŲ RAJ.  
**PROJEKTO PAVADINIMAS** SPECIALIOS PASKIRTIES PASTATO-GAISRINĖS, DAUGĖLIŲ G. 47, KURŠĖNUOSE, ŠIAULIŲ RAJ., STATYBOS PROJEKTAS  
**STATINIO KATEGORIJA** NEYPATINGAS STATINYS  
**STATYBOS RŪŠIS** NAUJA STATYBA  
**PROJEKTO DALIS** STATINIO ARCHITEKTŪRA  
**STADIJA** PP (PROJEKTINIAI PASIŪLYMAI)  
**TOMAS** I  
**LAIDA** 0

PROJEKTUOTOJAS	KVALIFIKACIJĄ PATVIRTINANČIO DOKUMENTO NR.	PAREIGŪS	VARDAS, PAVARDĖ	PARAŠAS
UAB "Medstatyba"		Direktorius	Vytautas Stukas	
UAB "Medstatyba"	Atestato Nr. 32198	PV	Vytautas Matulevičius	
UAB "Medstatyba"	Atestato Nr. A515	PDV	Gintautas Navickas	

SPECIALIOS PASKIRTIES PASTATO - GAISRINĖS, DAUGĖLIŲ G. 47, KURŠĖNUOSE,  
ŠIAULIŲ RAJ., STATYBOS PROJEKTAS

**PROJEKTINIAI PASIŪLYMAI**

**DOKUMENTŲ ŽINIARAŠTIS**

Dokumento žymuo.	Lapų saičius	Laida	Dokumento pavadinimas
<b>A. TEKSTINĖ DALIS</b>			
(21-03)-PP-BDŽ	1	0	Dokumentų žiniaraštis
(21-03)-PP-BSR	1	0	Bendrieji statinio rodikliai
(21-03)-PP-AR	5	0	Aiškinamasis raštas
	2	0	Projektinių pasiūlymų rengimo užduotis
<b>B. GRAFINĖ DALIS</b>			
(21-03)-PP-01	1	0	Sklypo planas M1:500
(21-03)-PP-02	1	0	Aukšto planas M1:100
(21-03)-PP-03	1	0	Fasadas tarp ašių 1-8 M1:100
(21-03)-PP-04	1	0	Fasadas tarp ašių A-D M1:100
(21-03)-PP-05	1	0	Fasadas tarp ašių 8-1 M1:100
(21-03)-PP-06	1	0	Fasadas tarp ašių D-A M1:100
(21-03)-PP-07	1	0	Pjūvis 1-1 M1:50
(21-03)-PP-08	1	0	Pjūvis 2-2 M1:50
(21-03)-PP-09	1	0	Vizualizacija
(21-03)-PP-10	1	0	Vizualizacija

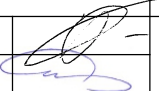
0	2021-04	VISUOMENĖS INFORMAVIMAS			
LAIDA	IŠLEIDIMO DATA	LAIDOS STATUSAS, KEITIMO PRIEŽASTIS			
Kval. patv. dok.Nr.		UAB MEDSTATYBA Ateities g. 10 08303, VILNIUS Tel. 2613796	statinio projekto pavadinimas SPECIALIOSIOS PASKIRTIES PASTATO - GAISRINĖS, DAUGĖLIŲ G.47, KURŠĖNUOSE, ŠIAULIŲ RAJ., STATYBOS PROJEKTAS		
32198	PV	VYTAUTAS MATULEVIČIUS		statinio numeris ir pavadinimas, dokumento pavadinimas	LAIDA
A515	PDV(SA)	GINTAUTAS NAVICKAS		AIŠKINAMASIS RAŠTAS	0
LT	statytojas ir (arba) užsakovas		dokumento žymuo (21-03)-PP-BDZ	LAPAS	LAPŲ
	PRIEŠGAISRINĖS APSAUGOS IR GELBĖJIMO DEPARTAMENTAS PRIE VRM			1	1

SPECIALIOS PASKIRTIES PASTATO - GAISRINĖS, DAUGĖLIŲ G. 47, KURŠĖNUOSE,  
 ŠIAULIŲ RAJ., STATYBOS PROJEKTAS

**BENDRIEJI STATINIO RODIKLIAI**

Pavadinimas	Mato vienetas	Kiekis	Pastabos
<b>I. SKLYPAS</b>			
1. Sklypo plotas	m <sup>2</sup>	4541	
2. Sklypo užstatymo intensyvumas	%	11,71	
3. Sklypo užstatymo tankumas	%	12,87	
<b>II. PASTATAI</b>			
1. Pastatas - Specialios paskirties Darbo vietų skaičius	vnt.	4 paminos po 9 darbo vietas. 3 darbo vietos administracijoje	
2. Pastato bendrasis plotas*:	m <sup>2</sup>	534,65	
3. Pastato tūris.	m <sup>3</sup>	3345	
4. Aukštų skaičius.	vnt.	1	
5. Pastato aukštis.	m	7,05	
6. Energinio naudingumo klasė [5.41]	-	A++	
7. Statinio atsparumo ugniai laipsnis	-	III	
8. Kiti papildomi pastato rodikliai	-	-	-

Kval. patv. dok.Nr.		UAB „MEDSTATYBA“ Ateities g. 10 08303, VILNIUS Tel. 2613796	statinio projekto pavadinimas SPECIALIOSIOS PASKIRTIES PASTATO - GAISRINĖS, DAUGĖLIŲ G.47, KURŠĖNUOSE, ŠIAULIŲ RAJ., STATYBOS PROJEKTAS		
32198	PV	VYTAUTAS MATULEVIČIUS	statinio numeris ir pavadinimas, dokumento pavadinimas BENDRIEJI RODIKLIAI	LAIDA	
A515	PDV(SA)	GINTAUTAS NAVICKAS		0	
LT	statytojas ir (arba) užsakovas		dokumento žymuo (20-03)–PP-BR	LAPAS	LAPŲ
	PRIEŠGAISRINĖS APSAUGOS IR GELBĖJIMO DEPARTAMENTAS PRIE VRM			1	1

SPECIALIOS PASKIRTIES PASTATO - GAISRINĖS, DAUGĖLIŲ G. 47, KURŠĖNUOSE,  
ŠIAULIŲ RAJ., STATYBOS PROJEKTAS

**AIŠKINAMASIS RAŠTAS**

**Normatyviniai ir kiti dokumentai, kuriais vadovaujantis parengta ši projekto dalis.**

Eil. Nr.	Dokumento šifras	Dokumento pavadinimas
1	Nr. I-1240	LR Statybos įstatymas.
2	Nr. VIII-787	LR Atliekų tvarkymo įstatymas.
3	Nr. I-733	LR Nekilnojamojo kultūros paveldo apsaugos įstatymas.
4	STR 1.01.02:2016	Normatyviniai statybos techniniai dokumentai.
5	STR 1.01.03:2017	Statinių klasifikavimas.
6	STR 1.03.01:2016	Statybiniai tyrimai. Statinio avarija.
7	STR 1.03.02:2008	Statybos produktų atitikties deklaravimas.
8	STR 1.04.04:2017	Statinio projektavimas, projekto ekspertizė.
9	STR 1.06.01:2016	Statybos darbai. Statinio statybos priežiūra.
10	STR 1.12.06:2002	Statinio naudojimo paskirtis ir gyvavimo trukmė.
11	STR 2.01.01(1):2005	Esminiai statinio reikalavimai. Mechaninis patvarumas ir pastovumas.
12	STR 2.01.01(2):1999	Esminiai statinio reikalavimai. Gaisrinė sauga.
13	STR 2.01.01(3):1999	Esminiai statinio reikalavimai. Higiena, sveikata, aplinkos apsauga.
14	STR2.01.01(4):2008	Esminiai statinio reikalavimai. Naudojimo sauga.
15	STR 2.01.01(5):2008	Esminiai statinio reikalavimai. Apsauga nuo triukšmo.
16	STR 2.01.01(6):2008	Esminiai statinio reikalavimai. Energijos taupymas ir šilumos išsaugojimas.
17	STR 2.02.02:2004	Visuomeninės paskirties statiniai.
18	DT 5-00	Saugos ir sveikatos taisyklės statyboje.
19	1-338	Gaisrinės saugos pagrindiniai reikalavimai.
20	HN 42:2009	Gyvenamųjų ir visuomeninių pastatų mikroklimatas.
21	HN 120:2004	Priešgaisrinės apsaugos ir gelbėjimo įstaigos. Įrengimas, eksploatavimo tvarka, sveikatos priežiūra.
22	550	Buities, sanitarinių ir higienos patalpų įrengimo reikalavimų apašas.

**Projekto grafinė dalis parengta naudojantis AutoCAD 2020 programa, tekstiniai dokumentai parengti OpenOffice Writer programa.**

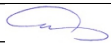
Kval. patv. dok.Nr.		UAB M'EDSTATYBA Ateities g. 10 08303, VILNIUS Tel. 2613796	statinio projekto pavadinimas SPECIALIOSIOS PASKIRTIES PASTATO - GAISRINĖS, DAUGĖLIŲ G.47, KURŠĖNUOSE, ŠIAULIŲ RAJ., STATYBOS PROJEKTAS		
32198	PV	VYTAUTAS MATULEVIČIUS		statinio numeris ir pavadinimas, dokumento pavadinimas	LAIDA
A515	PDV(SA)	GINTAUTAS NAVICKAS		AIŠKINAMASIS RAŠTAS	0
LT	statytojas ir (arba) užsakovas		dokumento žymuo  (20-03)–PP-AR	LAPAS	LAPŲ
	PRIEŠGAISRINĖS APSAUGOS IR GELBĖJIMO DEPARTAMENTAS PRIE VRM			1	5

Objektas - Specialiosios paskirties pastato- gaisrinės, Daugėlių g. 47, Kuršėnai, Šiaulių raj. statybos projektas.

Adresas - Daugėlių g. 47, Kuršėnai, Šiaulių raj.;

Statinio kategorija - Neypatingasis statinys;

Pastato paskirtis – Negyvenamasis pastatas (5.1.2.), pogrupis- Specialiosios paskirties pastatai (7.16.);

Statybos rūšis – Nauja statyba;

Projekto stadija - Projektiniai pasiūlymai (PP), pirmas variantas;

Projektą rengia - UAB Medstatyba, Ateities g. 10, Vilnius;

Projekto vadovas – Vytautas Matulevičius at. Nr.32198;

Projekto dalies vadovas (SA) – Gintautas Navickas, at. Nr.A515;

## BENDRIEJI DUOMENYS

Projektas rengiamas vadovaujantis:

- Statinio projektavimo užduotis (techninė užduotis) (2021-01-26);
- Nekilnojamojo turto registro duomenų bazės išrašas (2021-01-11);
- Valstybinės žemės panaudos sutartis (Nr.31SUN-53-(14.31.56)/6-40, 2020-12-15);
- Žemės sklypo planas M1:1000.

Parengtų projektinių pasiūlymų paskirtis -

1. Išreikšti Statytojo sumanyto projektuoti statinio architektūros ir kitų pagrindinių sprendinių idėja.
2. Informuoti visuomenę apie visuomenei svarbaus statinio numatomą projektavimą.

## ESAMA PADĖTIS

Sklypas, kuriame projektuojamas pastatas, yra Kuršėnų mieste, į pietryčius nuo miesto centro. Adresas- Daugėlių gatvė Nr. 47.

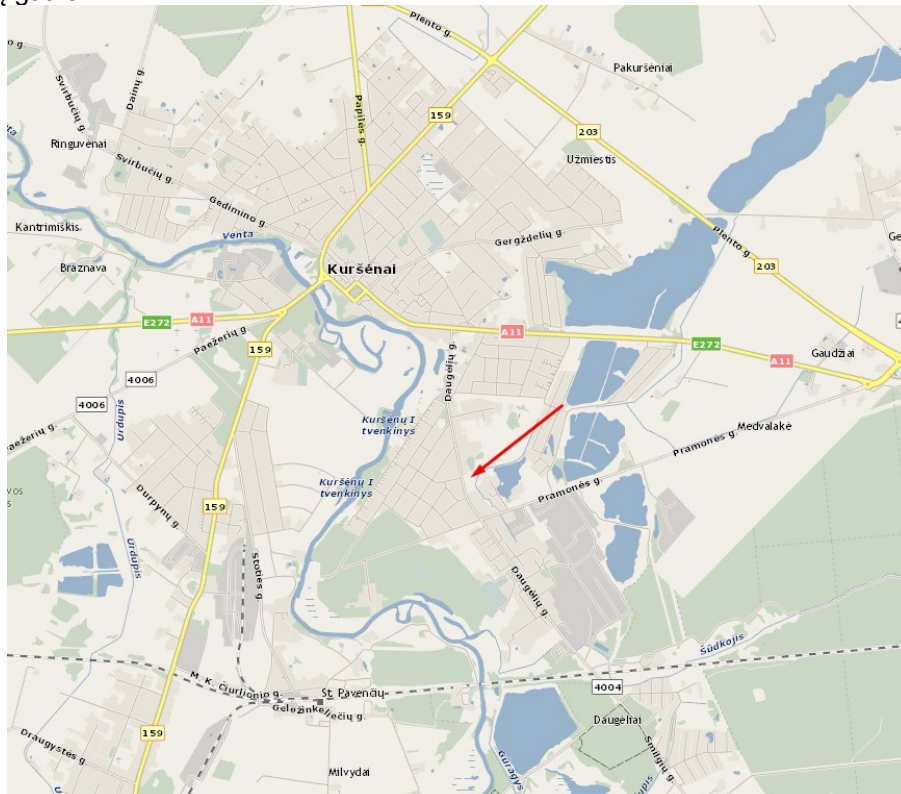

OBJEKTO Nr.  
**(21-03)-PP-AR**

Lapas	Lapų
2	5

Sklypas netaisyklingo keturkampio formos. Ilgą kraštinę, vakarų pusėje, sklypas ribojasi su Daugėlių gatve. Žemės reljefas yra žemėjantis rytų kryptimi, žemės paviršiaus skirtumas tarp vakarinės ir rytinės sklypo kraštinės yra apie 50 cm.

Sklypo rytinėje, pietinėje ir vakarinėje dalyje yra daug požeminių ir antžeminių tinklų. Bendras tinklų apsaugos zonų plotas apie 2306 kv.m.

### **SKLYPO SUTVARKYMO SPRENDINIAI**

Pastatas projektuojamas laisvoje nuo inžinerinių tinklų sklypo dalyje.

Privažiavimas prie pastato numatomas iš Daugėlių gatvės.

Projektuojamas įvažiavimas į garažą, tuo pačiu yra ir aikštelė priešais garažo vartus. Danga projektuojama iš betoninių trinkelėlių, skirtų sunkiajam transportui. Ruošiant techninį darbo projektą, aikštelėje bus numatyta automobilių plovimo vieta, atitinkamai projektuojant vertikalinį planavimą ir vandens nuo aikštelės surinkimą.

Šalia Daugėlių gatvės projektuojamos parkavimo vietos 15 automobilių. Danga- betoninės trinkelės.

Šaurės vakarų kampe projektuojamas skaldos dangos privažiavimas prie esamo hidranto.

Visi projektuojami pėsčiųjų takai ir pastato nuogrinda numatomi iš šaligatvio plytelių..

Sklypas aptveriamas segmentine tvora. Lygiagrečiai Daugėlių gatvei tvora projektuojama už esamų medžių eilės ir paliekamas neužtvertas pastato fasadas su pagrindiniu įėjimu. Patekimui į užtvertą teritorijos dalį numatomi dveji varteliai ir dvivėriai vartai prie privažiavimo prie hidranto.

### **PROJEKTINIAI SPRENDINIAI**

Pastatas suprojektuotas vieno aukšto. Bendras pastato plotas 534,65 kv.m.

Pagal projektavimo užduotį numatomas dirbančiųjų skaičius pagal grupes:

- Administracijoje - 3 darbo vietos;

- Budinčiose pamainose – 36 darbo vietos. Numatomos 4 pamainos. Didžiausias dirbančiųjų skaičius vienoje pamainoje – 9.

- Specialiojo transporto skaičius- 3 vnt.

### **PAMATAI**

Pamatai suprojektuoti gelžbetoniniai poliniai, apjungti gelžbetonine trisluoksne pamatų sija. Pertvaroms įrengiamas pastorintas 250mm pločio betoninis pagrindas.

Pastato sienų ir pertvarų apsaugai nuo drėgmės įrengiama 2-jų sluoksnių ruberoido izoliacija klijuojama su šalta bitumine mastika. Pamatai iš vidaus papildomai apšiltinami putų polistirolo plokšte.

### **SIENOS IR PERTVAROS**

Pastatas projektuojamas karkasinis. Karkaso kolonos metalinės. Metalinės kolonos dengiamos antikorozine ir atsparumą ugniai padidinančia danga.

Išorės sienos montuojamos iš daugiasluoksnės statybinių sieninių plokščių kurių šilumos perdavimo koeficientas ne didesnis kaip  $1,38W/m^2 \cdot K$ . Patapose su padidintais estetiniais bei higieniniais reikalavimais, sienos apdailinamos gipso kartono plokštėmis be apšiltinimo.

Vidinės pertvaros įrengiamos iš gipso kartono plokščių ant metalinio karkaso.

### **STOGAS**

Stogas šlaitinis. Stogo konstrukcija- metalinės sijos arba santvaros

Grebėstavimas atliekamas pagal pasirinktos stogo plokščių tipą ir firmos, tiekiančios stogo dangą (gaminį) reikalavimus. Stogas projektuojamas iš daugiasluoksnių stogo plokščių, kurių šilumos perdavimo koeficientas ne didesnis kaip  $1,27W/m^2 \cdot K$

Kraige ir aukštojoje stogo dalyje turi būti įrengti inkarai saugos diržams.

Lietaus vanduo nuvedamas metaliniais lietvamzdžiais  $\varnothing 100$  mm tvirtinamais prie fasado.

### **LANGAI**

Langai - plastiko rėmais, įstiklinti dvikameriu stiklo paketu. Langų šilumos perdavimo koeficientas turi būti ne didesnis kaip  $1,03 W/(m^2 K)$ . Langų garso izoliavimo rodiklis turi atitikti 3 klasės (pagal LST L 1514:2004) reikalavimus - 35 iki 39 d B. Rekomenduojami langai su išbaigta gamykline apdaila.

OBJEKTO Nr. <b>(21-03)-PP-AR</b>	Lapas	Lapų
	3	5

## DURYS

Rekomenduojama statyti išorės duris sustiprintos konstrukcijos su staktomis ir varčių rėmais iš medžio masyvo. Patalpų vidinės durys-medinės (skydinės). Durys tarp patalpų su dideliu temperatūros skirtumu - apšiltinamos. Lauko durų šilumos perdavimo koeficientas turi būti ne didesnis kaip 1,6 W/(m<sup>2</sup> K).

## VIDAUS IR LAUKO APDAILA

Fasadų lauko apdailai numatyta gamyklinė daugiasluoksnių sieninių plokščių, montuojamų vertikaliai, apdaila su profiliuotos skardos tarpais. Pastato cokolinė dalis tinkuojama granitiniu tinku.

Vidaus apdaila numatyta:

-Pastato vidaus sienos ir pertvaros aptaisomos gipso kartono plokštėmis. Paviršių apdaila įvairi: dažymas, tapetavimas, padengimas glazūruotomis plytelėmis arba viniline danga.

-Lubos įrengiamos pakabinamos iš gipso kartono plokščių ant metalinio karkaso.

-Langai ir durys su išbaigta gamykline apdaila;

-Grindų konstrukciją pasirenka užsakovas priklausomai nuo pasirinktos grindų dangos.

Šlapių patalpų grindims būtinas hidroizoliacinis sluoksnis iš pasirinktos firmos hidroizoliacinių medžiagų.

Šildomos grindys įrengiamos pagal pasirinktos firmos rekomendacijas, naudojant rekomenduojamas medžiagas ir technologijas.

## ENERGIJOS TAUPYMAS IR ŠILUMOS IŠSAUGOJIMAS

Statinys suprojektuotas taip, kad jį naudojant būtų kuo mažesnės energijos sąnaudos patalpų eksploatavimui.

Energijos taupymo ir šilumos išsaugojimo reikalavimus nustato STR 2.01.01(6):2008. Šis reikalavimas numato, jog energijos taupymas ir šilumos išsaugojimas gali būti reguliuojamas šiais penkiais būdais:

1. nustatant atitvaroms naudojamų statybos produktų reikalavimus (jų šiluminę varžą, vandens garų sklidimo varžą, infraraudonuosius spindulius atspindinčio sluoksnio emisiją);

2. nustatant atitvarų ir statinio inžinerinių sistemų įrenginių charakteristikų reikalavimus (pvz., sienų, stogų, durų ir langų šilumos laidumo, durų ir langų sandarumo, katilų, ventiliatorių, aušinimo įrenginių efektyvumo);

3. nustatant statinio ar statinio inžinerinių sistemų naudojimo charakteristikų reikalavimus (pvz., savitųjų šilumos nuostolių, statinio laidumo orui, oro apykaitos, šildymo ar aušinimo sistemos bendro efektyvumo);

4. nustatant statinio inžinerinių sistemų energetinės galios reikalavimus (pvz., metinį šiluminės energijos kiekį, reikalingą pastato patalpoms šildyti ir (ar) aušinti iki numatytos temperatūros, atsižvelgus į vidaus šilumos išsiskyrimus ir patenkantį saulės energijos kiekį);

5. nustatant tiekiamos statinio inžinerinėms sistemoms energijos galios reikalavimus, siekiant įvertinti sistemų naudojimo savybes ir nustatyti jų efektyvumą (pvz., šildymo ir (arba) aušinimo energijos suvartojimą), atsižvelgus į energijos šaltinio ypatybes ir jo kainą.

Pirmenybė turi būti teikiama tokioms sistemoms, kuriose energijos gamybai naudojamo energijos šaltinio neatsinaujinančios pirminės energijos faktoriaus vertė mažiausia, atsinaujinančios pirminės energijos faktoriaus vertė didžiausia, o šiose sistemose esančių įrenginių naudingo veiksmo koeficientas didžiausias.

Energijos taupymas ir šilumos išsaugojimas reguliuojamas išvardytais pavieniais būdais ar jų kombinacijomis, arba įvertinus bendrą suvartojamos energijos kiekį. Siekiant riboti energijos vartojimą nurodytais būdais, nustatomi statinio ar jo dalių reikalavimai turi būti susiję su statybos produktų charakteristikomis.

Energijos taupymas ir šilumos išsaugojimas reguliuojamas išvardytais pavieniais būdais ar jų kombinacijomis, arba įvertinus bendrą suvartojamos energijos kiekį. Siekiant riboti energijos vartojimą nurodytais būdais, nustatomi statinio ar jo dalių reikalavimai turi būti susiję su statybos produktų charakteristikomis. **A++** energetinės kategorijos pastatams ir statybos produktams keliami reikalavimai nustatyti STR 2.05.01:2013.

## SANITARINIO APTARNAVIMO IR MAITINIMO SPRENDINIAI

Numatoma, kad pamainoje dirbs iki 9 gaisrininkų ir 3 administracijos darbuotojai. Sanitarinių buitinių patalpų, prietaisų ir kitų priemonių visuma parenkama pagal HN 120:2004 „PRIEŠGAISRINĖS APSAUGOS IR GELBĖJIMO ĮSTAIGOS. ĮRENGIMAS, EKSPLOATAVIMO TVARKA, SVEIKATOS PRIEŽIŪRA“ reikalavimus.

- Darbo kabinetai 1 darbuotojui- 6 kv.m.
- Poilsio patalpa 1 pamainos darbuotojui 4,5 kv.m.
- Valgymo kambarys 1 darbuotojui 1 kv.m.
- Mokymo klasė 1 pamainos darbuotojui 2,5 kv.m. 9x2,5 -22,5 kv.m.
- Fizinio parengimo salė – min 20kv.m.

OBJEKTO Nr. <b>(21-03)-PP-AR</b>	Lapas	Lapų
	4	5

- Valymo inventoriaus patalpa – 4 kv.m.
- Relaksacijos patalpa - min 20kv.m.
- Spec. rūbų plovimo patalpa- 9kv.m.
- Spec . rūbų džiovavimo patalpa 9kv.m.

Asmens sveikatos priežiūros specialisto kabinetas neprojektuojamas, nes tokio etato komandoje nėra.

Administracijos 3 darbuotojams projektuojamas vienas sanmazgas šalia administracijos darbuotojų darbo vietų. Pamainos darbuotojų sanmazgai ir dušai projektuojami šalia persirengimo patalpos.

- Dušai- vienas 3 pamainos dirbantiesiems.
- Vyrų tualetas su praustuviu ir pisuaru - 4kv.m.
- Moterų tualetas su praustuviu ir bide - 4kv.m.

#### **NEĮGALIŪJŲ POREIKIŲ TENKINIMO SPRENDINIAI**

STR 2.03.01:2019 „Statinių prieinamumas“ 1priede, 2.12 nurodyta kad specialioms neįgaliųjų poreikiams priešgaisrinių ir gelbėjimo pastatuose turi būti pritaikytos tik lankytojams skirtos patalpos. Šalia įėjimo į pastatą, projektuojama mokymo klasė gali būti panaudojama galimų lankytojų priėmimui. Patekimas į patalpą atitinka keliamus reikalavimus. Šalia mokymo klasės projektuojamas sanmazgas administracijos darbuotojams, projektojamas ir pagal neįgaliųjų poreikius.

OBJEKTO Nr. <b>(21-03)-PP-AR</b>	<b>Lapas</b>	<b>Lapų</b>
	5	5



2021-06-03 NR. 6

### PROJEKTINIŲ PASIŪLYMŲ RENGIMO UŽDUOTIS

Eil. Nr.	Pavadinimas	Reikalavimai
1.	Statytojas (Užsakovas)	Priešgaisrinės apsaugos ir gelbėjimo departamentas prie Vidaus reikalų ministerijos
2.	Projekto pavadinimas	Specialiosios paskirties pastato – gaisrinės pastato Daugėlių g. 47, Kuršėnuose, Šiaulių raj., statybos projektas.
3.	Statinio adresas	Daugėlių g. 47, Kuršėnai, Šiaulių raj.
4.	Statinio statybos rūšis	Nauja statyba
5.	Statinio kategorija	Neypatingasis statinys
6.	Statinio paskirtis	Specialiosios paskirties pastatas (7.16)
7.	Žemės sklypo ir statinio (techniniai ir paskirties) rodikliai	<p>Sklypo plotas – 4541 m<sup>2</sup>; Sklypo užstatymo tankumas – iki 15% Sklypo užstatymo intensyvumas – iki 15% Pastato aukštų skaičius – 1; Pastato bendrasis plotas – iki 600 m<sup>2</sup>; Aukštis nuo žemės paviršiaus – iki 8,5 m; Pastato tūris – iki 6000 m<sup>3</sup></p> <p>Numatyti teritorijos aptvėrimą segmentine tvora. Teritorijoje suprojektuoti 15 lengvųjų automobilių parkavimo aikštelę su atskiru įvažiavimu pro segmentinius vartus. Priešais garažo vartus aikštelė dengta trinkelėmis skirtomis sunkiajam transportui. Aikštelėje numatyti automobilių plovimo vietą.</p> <p>Pastate numatomi 3-jų boksų gaisrinių gelbėjimo automobilių garažas;</p> <p>Pastate numatomos 3 darbo vietos valstybės tarnautojams ir 4 pamainos po 9 valstybės darbuotojus.</p> <p>Pastato laikančios konstrukcijos- metalinis karkasas, Lauko sienos- daugiasluoksnės sieninės plokštės, vidinės sienos- daugiasluoksnės sieninės plokštės, gipso kartono pertvaros.</p> <p>Langai- plastikiniai, garažo vartai segmentiniai pakeliami, Stogas- šlaitinis šiltintas. Pastato šildymas dujomis iš vietinės katilinės.</p>

8.	Projektinių pasiūlymų paskirtis	<ul style="list-style-type: none"> <li>- Išreikšti Statytojo sumanyto projektuoti statinio architektūros ir kitų pagrindinių sprendinių idėją;</li> <li>- Informuoti visuomenę apie statinio, kuriam Teritorijų planavimo įstatymo 20 straipsnyje nustatytais atvejais neparengti teritorijų planavimo dokumentai ir statyba konkrečiame sklype leidžiama, numatomą projektavimą;</li> <li>- Specialiesiems architektūros reikalavimams, specialiesiems saugomos teritorijos tvarkymo ir apsaugos reikalavimams, specialiesiems paveldosaugos reikalavimams nustatyti;</li> <li>- Nustatyti žemės sklypo teritorijos naudojimo parametrus, kai Teritorijų planavimo įstatymo 20 straipsnyje nustatytais atvejais neparengti teritorijų planavimo dokumentai ir statyba konkrečiame sklype leidžiama.</li> </ul>
9.	Projektinių pasiūlymų sudėtis	<ol style="list-style-type: none"> <li>1. Aiškinamasis raštas.</li> <li>2. Grafinė dalis- patalpų planas, fasadai, charakteringi pjūviai.</li> <li>3. Vizualizacijos.</li> </ol>
10.	Statytojo pateikiami dokumentai	<ol style="list-style-type: none"> <li>1. Nekilnojamojo turto registro duomenų bazės išrašas;</li> <li>2. Valstybinės žemės panaudos sutartis</li> <li>3. Žemės sklypo planas</li> </ol>

Statytojas: Priešgaisrinės apsaugos ir gelbėjimo departamentas prie Vidaus reikalų ministerijos  
direktoriaus pavaduotojas Giedrius Sakalinskas

(juridinis/fizinis asmuo)



Objekto vieta

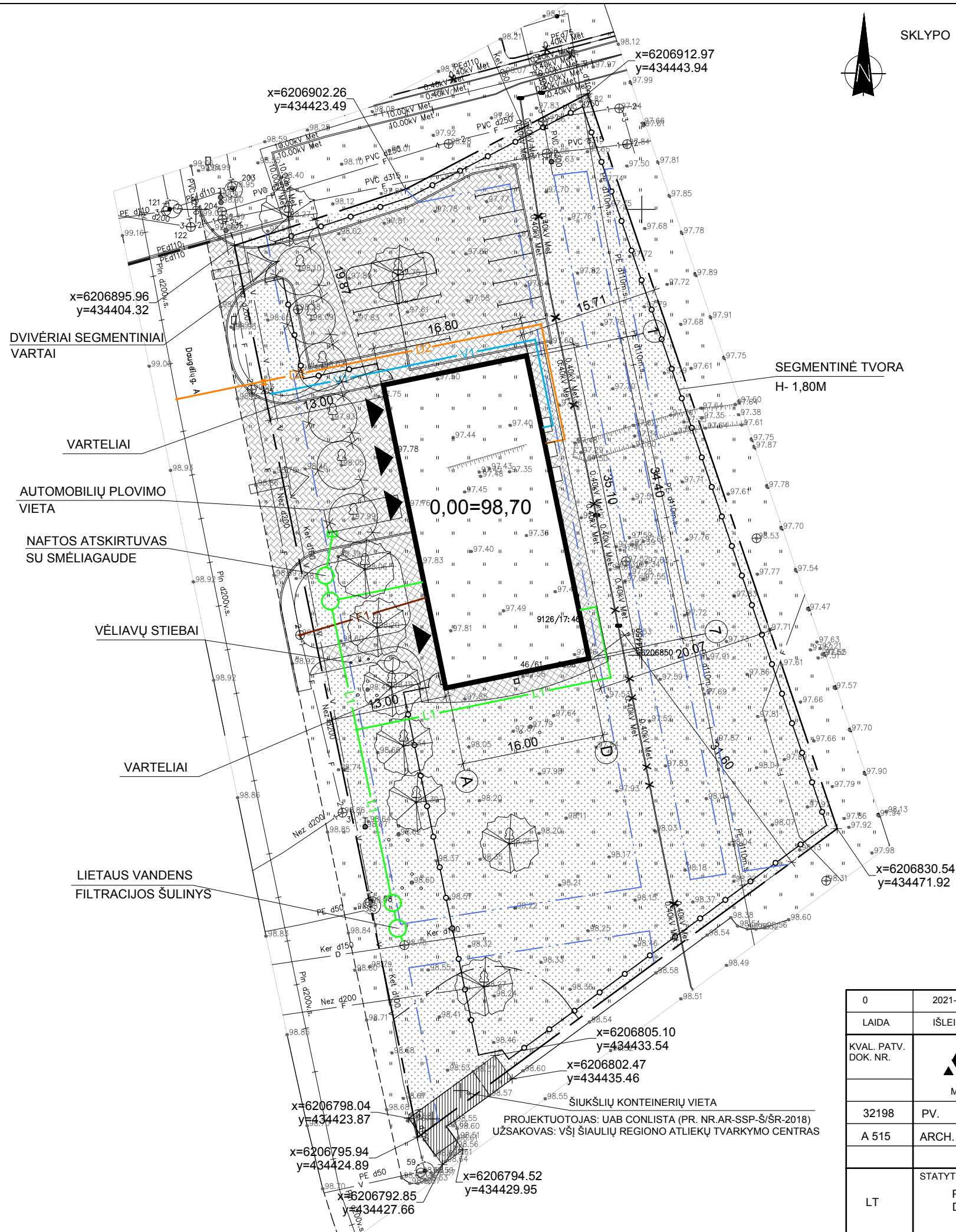

SEGMENTINĖ TVORA  
H- 1,80M

SUTARTINIAI ŽYMĖJIMAI

- NAMO SKLYPO RIBA
- UŽSTATYMO RIBA / SERVIDUTŲ RIBA
- ĮVAŽIAVIMAS Į SKLYPĄ
- ĮĖJIMAS Į NAMĄ
- VEJA  
2954,75 kv.m.
- BETONO TRINKELIŲ DANGA  
813,68 kv.m.
- BETONINIŲ ŠALIGATVIO PLYTELIŲ DANGA  
219,13 kv.m.
- ESAMI MEDŽIAI
- NAIKINAMI MEDŽIAI
- V1** projektuojamas vandentiekis;
- F1** projektuojamas buitinių nuotekų tinklas;
- L1** projektuojama lietaus vandens nuvedimo sistema;
- LG1** projektuojamas galimai užterštas lietaus nuotekų tinklas;
- D1** projektuojamas dujotiekis;
- R0** projektuojama ryšio kanalizacija

0	2021-06	VISUOMENĖS INFORMAVIMAS	
LAIDA	ISLEIDIMO DATA	LAIDOS STATUSAS. KEITIMO PRIEŽASTIS.	
KVAL. PATV. DOK. NR.		UAB "MEDSTATYBA"	STATINIO PROJEKTO PAVADINIMAS
		ATEITIES G. 10 08303 VILNIUS TEL: 2613796	SPECIALIOSIOS PASKIRTIES PASTATO- GAISRINĖS PASTATO DAUGĖLIŲ G. 47, KURŠĖNUOSE, ŠIAULIŲ RAJ., STATYBOS PROJEKTAS
32198	PV.	VYTAUTAS MATULEVIČIUS	STATINIO NUMERIS IR PAVADINIMAS, DOKUMENTO PAVADINIMAS
A 515	ARCH.	GINTAUTAS NAVICKAS	SKLYPO PLANAS M1:500
LT	STATYTOJAS IR (ARBA) UŽSAKOVAS PRIEŠGAISRINĖS APSAUGOS IR GELBĖJIMO DEPARTAMENTAS PRIE VRM		DOKUMENTO ŽYMUO (21-03)-PP-01
	LAPAS	LAPŲ	0

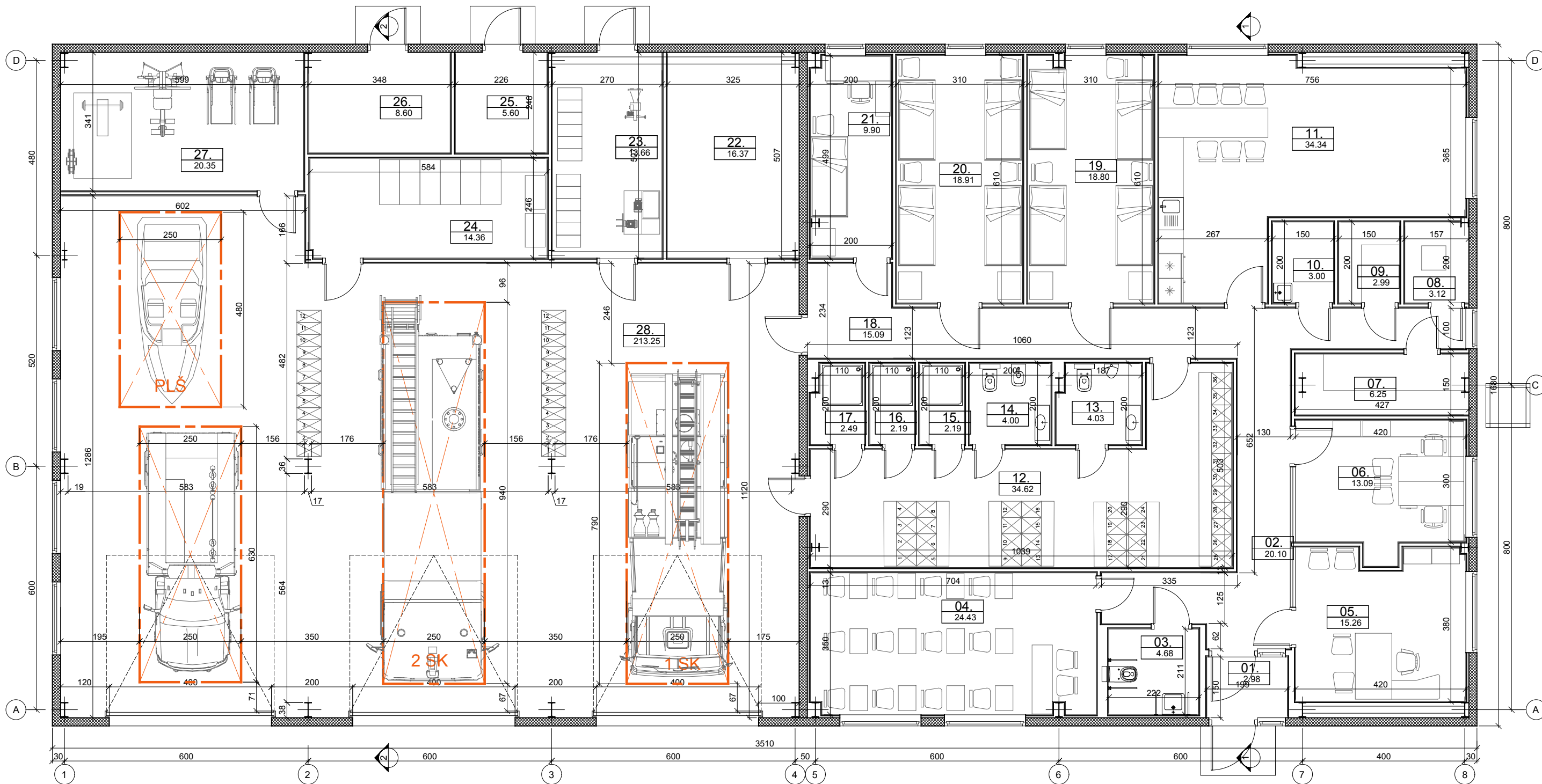

AUKŠTO PATALPŲ EKSPLIKACIJA

NR.	PAVADINIMAS	PLOTAS
01.	TAMBŪRAS	2.98
02.	HOLAS	20.10
03.	VIRŠININKO KABINETAS	4.68
04.	VYR. SPECIALISTO KABINETAS	24.43
05.	MOKYMO KLASĖ	15.26
06.	SERVERINĖ	13.09
07.	SANMAZGAS	6.25
08.	ARCHYVAS	3.12
09.	SANDĖLIS	2.99
10.	VALYMO PRIEMONIŲ PATALPA	3.00
11.	TUALETAS	34.34
12.	PERSIRENGIMO PATALPA	34.62
13.	VYRŲ TUALETAS SU PRAUSTUVU	4.03
14.	MOTERŲ TUALETAS SU PRAUSTUVU	4.00
15.	DUŠINĖ	2.19
16.	DUŠINĖ	2.19
17.	DUŠINĖ	2.49
18.	KORIDORIUS	15.09
19.	POILSIO PATALPA	18.80
20.	POILSIO PATALPA	18.91
21.	PAMAINOS VADO KABINETAS	9.90
22.	SANDĖLIS	16.37
23.	ŽARNŲ PRIEŽIŪROS IR SANDĖLIAVIMO PATALPA	13.66
24.	APSAUGOS PRIEMONIŲ PLOVIMO-DŽIOVINIMO PATALPA	14.36
25.	VENTILIATORINĖ	5.60
26.	KATILINĖ- VANDENS ĮVADAS	8.60
27.	FIZINIO PASIRENGIMO SALĖ	20.35
28.	GARAŽAS	213.25
		534.6500

0	2021-06	VISUOMENĖS INFORMAVIMAS	
LAIDA	IŠLEIDIMO DATA	LAIDOS STATUSAS. KEITIMO PRIEŽASTIS.	
KVAL. PATV. DOK. NR.		<b>UAB "MEDSTATYBA"</b> ATEITIES G. 10 08303 VILNIUS TEL: 2613796	
		STATINIO PROJEKTO PAVADINIMAS SPECIALIOSIOS PASKIRTIES PASTATO- GAISRINĖS PASTATO DAUGĖLIŲ G. 47, KURŠĖNUOSE, ŠIAULIŲ RAJ., STATYBOS PROJEKTAS	
32198	PV.	VYTAUTAS MATULEVIČIUS	STATINIO NUMERIS IR PAVADINIMAS, DOKUMENTO PAVADINIMAS
A 515	ARCH.	GINTAUTAS NAVICKAS	AUKŠTO PLANAS M1:100
LT	STATYTOJAS IR (ARBA) UŽSAKOVAS PRIEŠGAISRINĖS APSAUGOS IR GELBĖJIMO DEPARTAMENTAS PRIE VRM		DOKUMENTO ŽYMUO (21-03)-PP-02
			LAPAS LAPŲ
			1 1

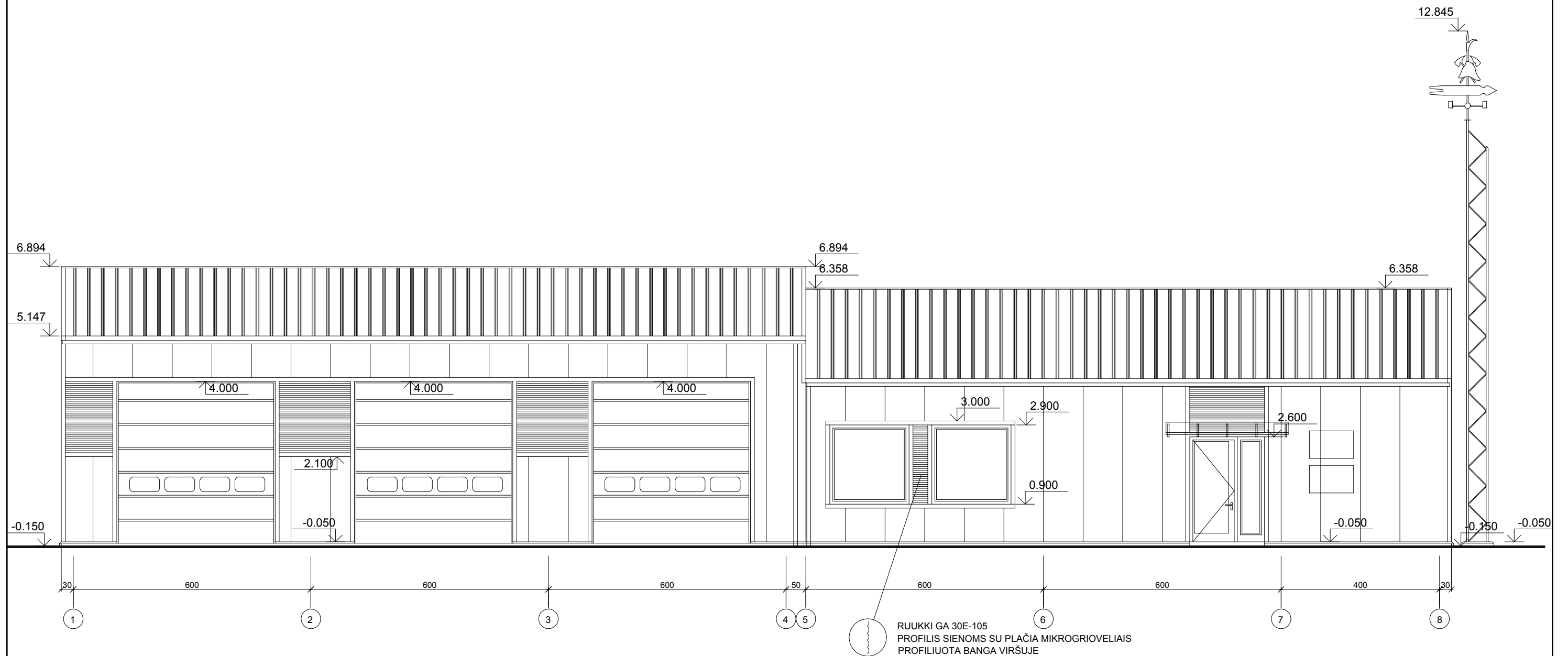

0	2021-06	VISUOMENĖS INFORMAVIMAS			
LAIDA	IŠLEIDIMO DATA	LAIDOS STATUSAS. KEITIMO PRIEŽASTIS.			
KVAL. PATV. DOK. NR.		UAB "MEDSTATYBA" ATEITIES G. 10 08303 VILNIUS TEL: 2613796	STATINIO PROJEKTO PAVADINIMAS SPECIALIOSIOS PASKIRTIES PASTATO- GAISRINĖS PASTATO DAUGĖLIŲ G. 47, KURŠĖNUOSE, ŠIAULIŲ RAJ., STATYBOS PROJEKTAS		
32198	PV.	VYTAUTAS MATULEVIČIUS	STATINIO NUMERIS IR PAVADINIMAS, DOKUMENTO PAVADINIMAS FASADAS TARP AŠIŲ 1-8 M1:100	LAIDA	
A 515	ARCH.	GINTAUTAS NAVICKAS		0	
LT	STATYTOJAS IR (ARBA) UŽSAKOVAS PRIEŠGAISRINĖS APSAUGOS IR GELBĖJIMO DEPARTAMENTAS PRIE VRM		DOKUMENTO ŽYMUO (21-03)-PP-03	LAPAS	LAPŲ
				1	1

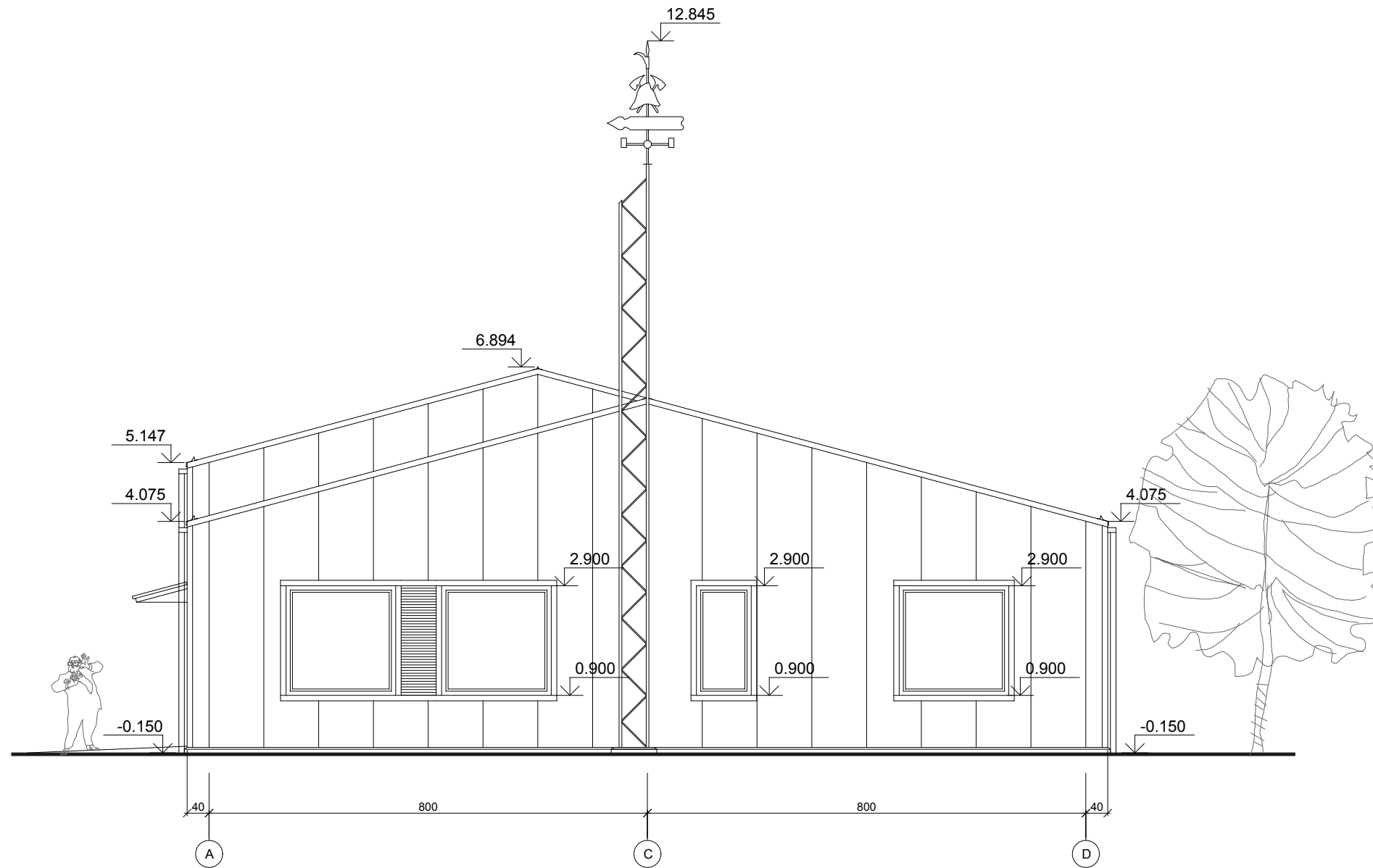

0	2021-06	VISUOMENĖS INFORMAVIMAS		
LAIDA	IŠLEIDIMO DATA	LAIDOS STATUSAS. KEITIMO PRIEŽASTIS.		
KVAL. PATV. DOK. NR.		UAB "MEDSTATYBA" ATEITIES G. 10 08303 VILNIUS TEL: 2613796	STATINIO PROJEKTO PAVADINIMAS SPECIALIOSIOS PASKIRTIES PASTATO- GAISRINĖS PASTATO DAUGĖLIŲ G. 47, KURŠĖNUOSE, ŠIAULIŲ RAJ., STATYBOS PROJEKTAS	
32198	PV.	VYTAUTAS MATULEVIČIUS	STATINIO NUMERIS IR PAVADINIMAS, DOKUMENTO PAVADINIMAS	LAIDA
A 515	ARCH.	GINTAUTAS NAVICKAS	FASADAS TARP AŠIŲ A-D M1:100	0
LT	STATYTOJAS IR (ARBA) UŽSAKOVAS PRIEŠGAISRINĖS APSAUGOS IR GELBĖJIMO DEPARTAMENTAS PRIE VRM		DOKUMENTO ŽYMUO (21-03)-PP-04	LAPAS 1
				LAPŲ 1

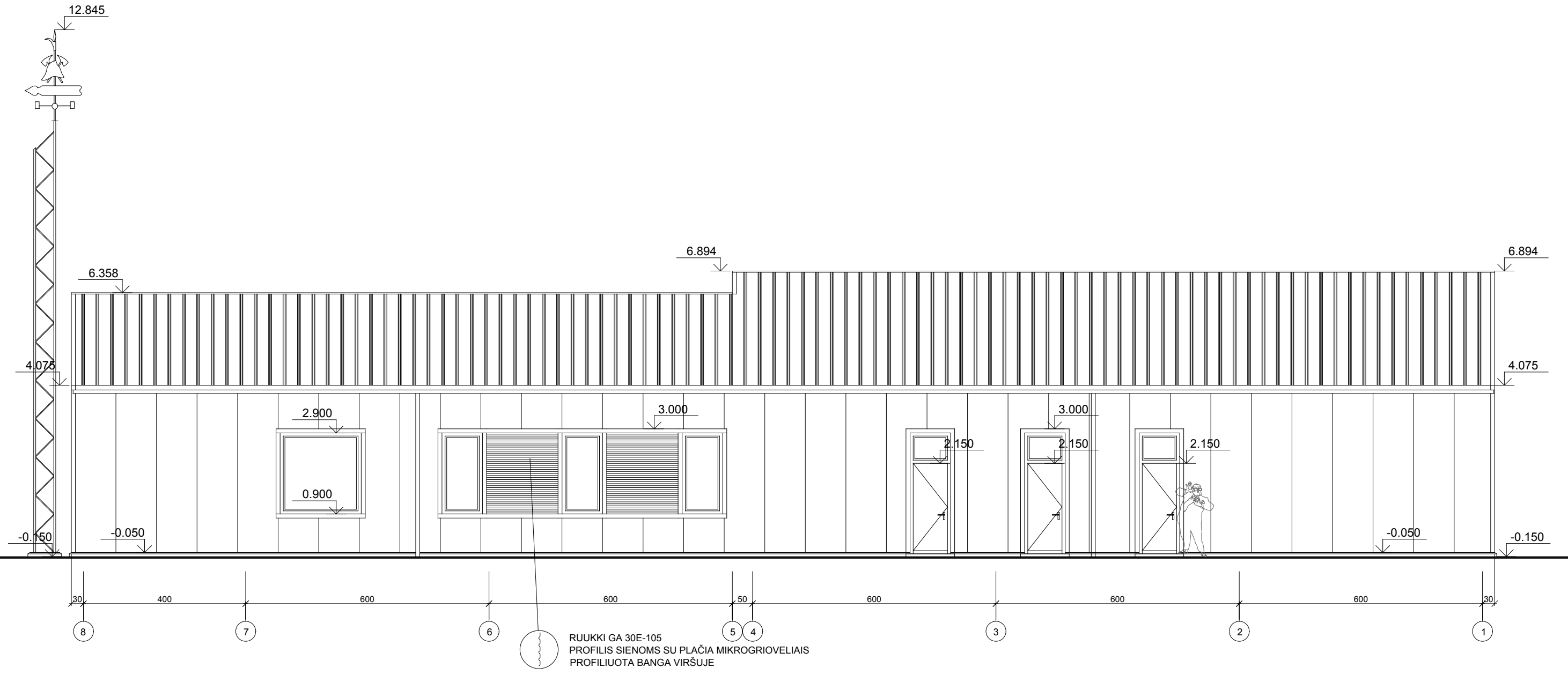

0	2021-06	VISUOMENĖS INFORMAVIMAS			
LAIDA	IŠLEIDIMO DATA	LAIDOS STATUSAS. KEITIMO PRIEŽASTIS.			
KVAL. PATV. DOK. NR.		UAB "MEDSTATYBA" ATEITIES G. 10 08303 VILNIUS TEL: 2613796	STATINIO PROJEKTO PAVADINIMAS SPECIALIOSIOS PASKIRTIES PASTATO- GAISRINĖS PASTATO DAUGĖLIŲ G. 47, KURŠĖNUOSE, ŠIAULIŲ RAJ., STATYBOS PROJEKTAS		
32198	PV.	VYTAUTAS MATULEVIČIUS	STATINIO NUMERIS IR PAVADINIMAS, DOKUMENTO PAVADINIMAS FASADAS TARP AŠIŲ 8-1 M1:100	LAIDA	
A 515	ARCH.	GINTAUTAS NAVICKAS		0	
LT	STATYTOJAS IR (ARBA) UŽSAKOVAS PRIEŠGAISRINĖS APSAUGOS IR GELBĖJIMO DEPARTAMENTAS PRIE VRM		DOKUMENTO ŽYMUO (21-03)-PP-05	LAPAS 1	LAPŲ 1

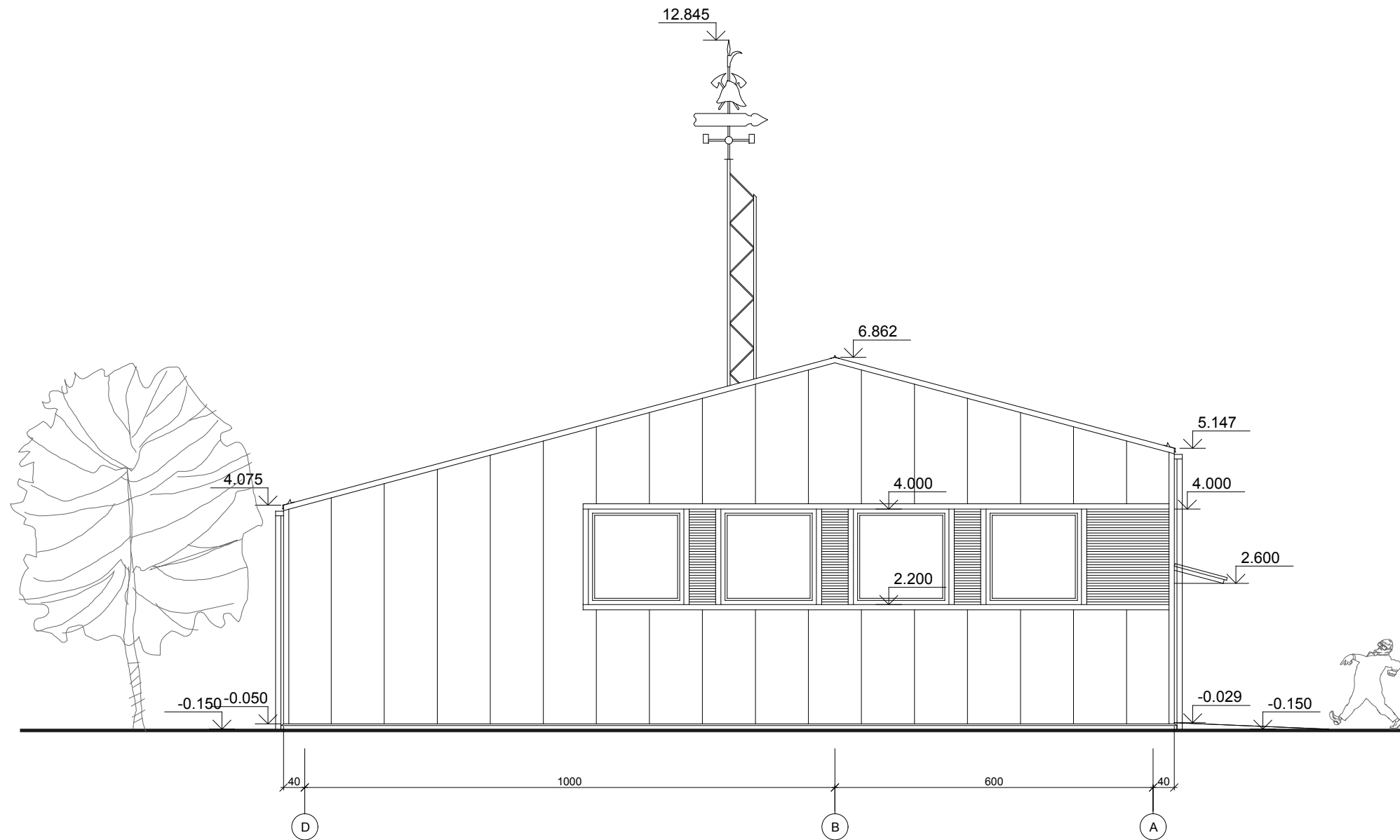



0	2021-06	VISUOMENĖS INFORMAVIMAS			
LAIDA	IŠLEIDIMO DATA	LAIDOS STATUSAS. KEITIMO PRIEŽASTIS.			
KVAL. PATV. DOK. NR.		UAB "MEDSTATYBA" ATEITIES G. 10 08303 VILNIUS TEL: 2613796	STATINIO PROJEKTO PAVADINIMAS SPECIALIOSIOS PASKIRTIES PASTATO- GAISRINĖS PASTATO DAUGĖLIŲ G. 47, KURŠĖNUOSE, ŠIAULIŲ RAJ., STATYBOS PROJEKTAS		
32198	PV.	VYTAUTAS MATULEVIČIUS	STATINIO NUMERIS IR PAVADINIMAS, DOKUMENTO PAVADINIMAS FASADAS TARP AŠIŲ D-A M1:100	LAIDA	
A 515	ARCH.	GINTAUTAS NAVICKAS		0	
LT	STATYTOJAS IR (ARBA) UŽSAKOVAS PRIEŠGAISRINĖS APSAUGOS IR GELBĖJIMO DEPARTAMENTAS PRIE VRM		DOKUMENTO ŽYMUO (21-03)-PP-06	LAPAS 1	LAPŲ 1

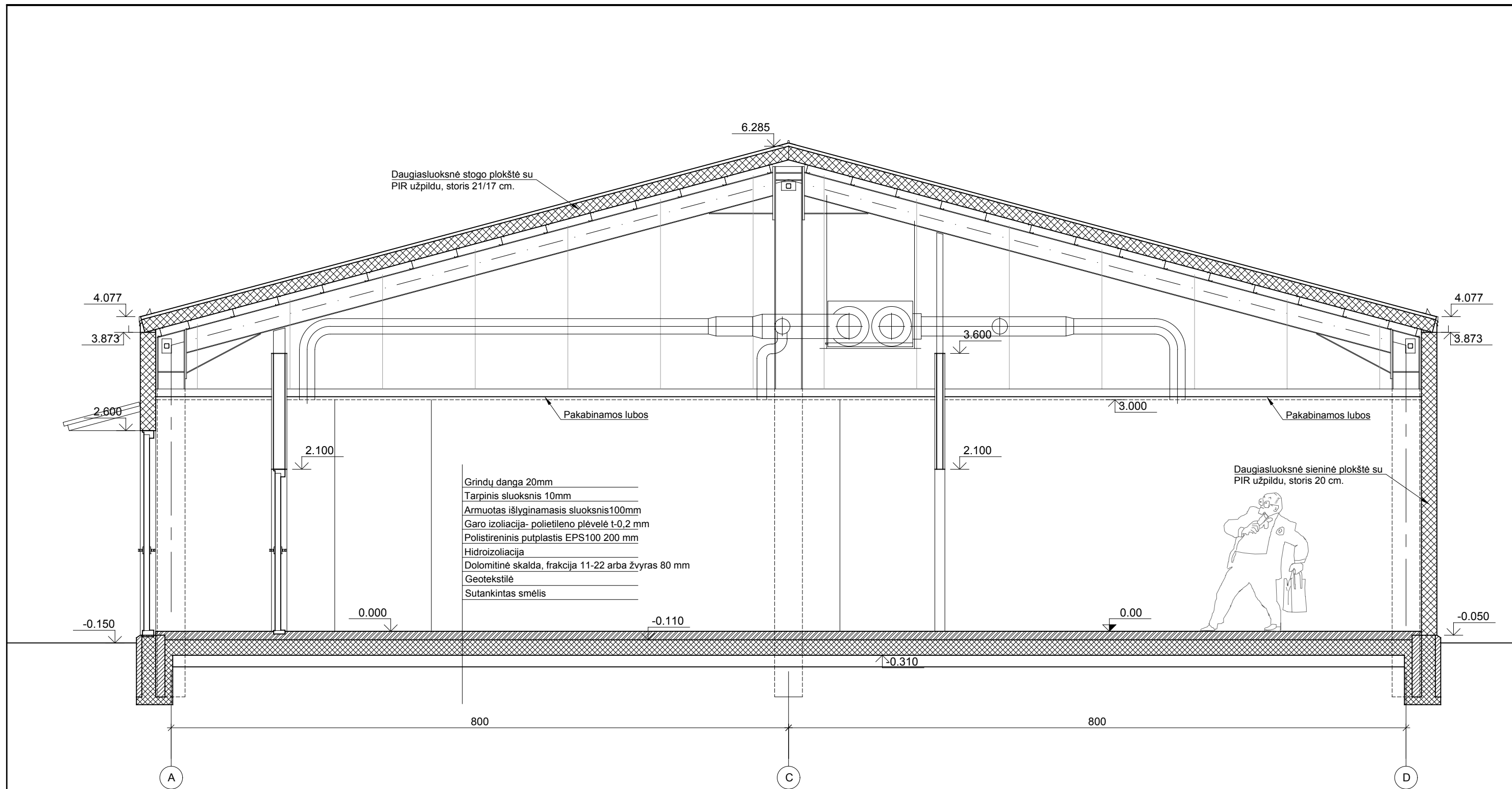



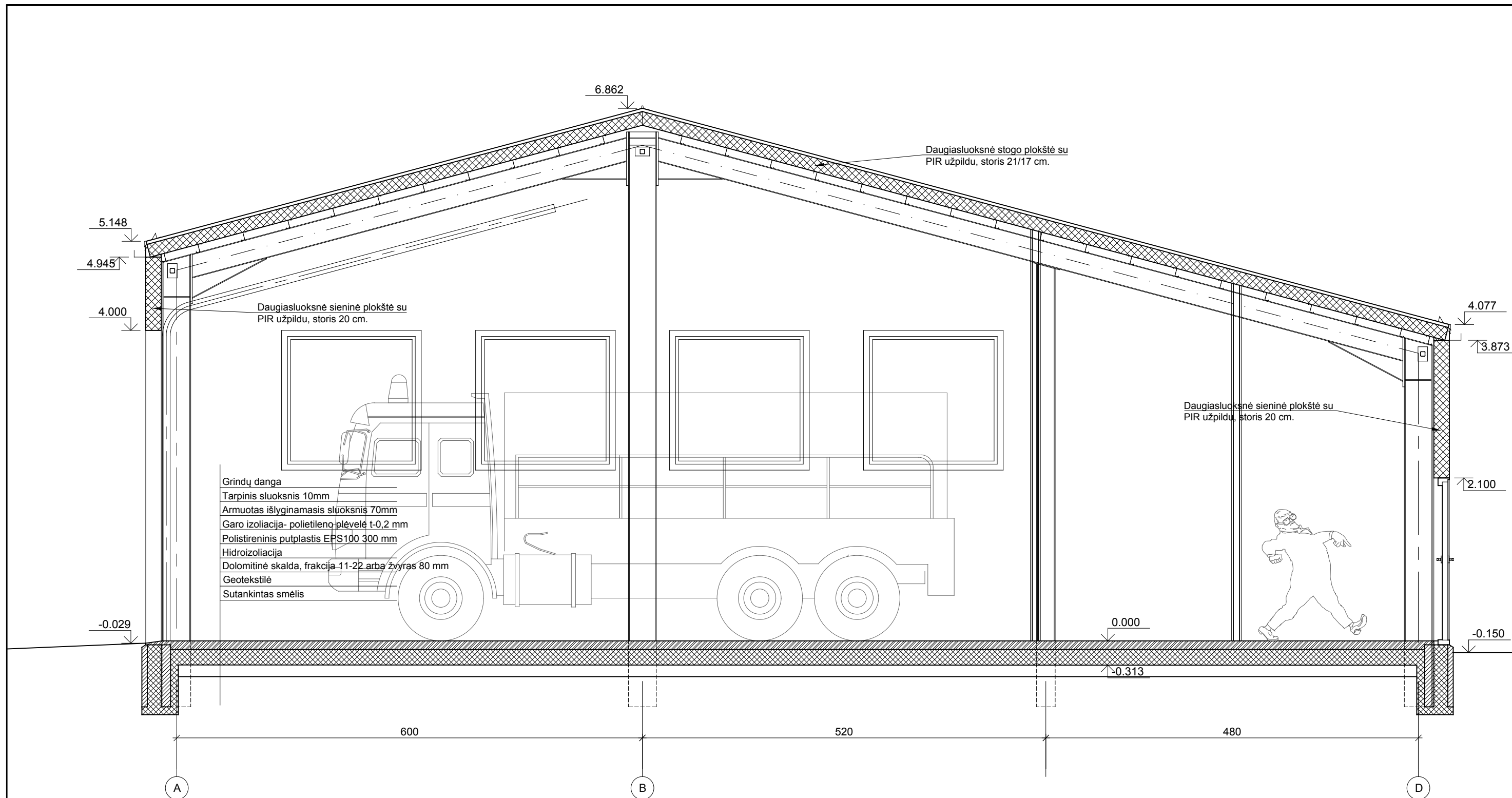

0	2021-06	VISUOMENĖS INFORMAVIMAS	
LAIDA	IŠLEIDIMO DATA	LAIDOS STATUSAS. KEITIMO PRIEŽASTIS.	
KVAL. PATV. DOK. NR.		UAB "MEDSTATYBA" ATEITIES G. 10 08303 VILNIUS TEL: 2613796	STATINIO PROJEKTO PAVADINIMAS SPECIALIOSIOS PASKIRTIES PASTATO- GAISRINĖS PASTATO DAUGĖLIŲ G. 47, KURŠĖNUOSE, ŠIAULIŲ RAJ., STATYBOS PROJEKTAS
32198	PV.	VYTAUTAS MATULEVIČIUS	STATINIO NUMERIS IR PAVADINIMAS, DOKUMENTO PAVADINIMAS
A 515	ARCH.	GINTAUTAS NAVICKAS	PJŪVIS 1-1 M1:50
LT	STATYTOJAS IR (ARBA) UŽSAKOVAS	PRIEŠGAISRINĖS APSAUGOS IR GELBĖJIMO DEPARTAMENTAS PRIE VRM	DOKUMENTO ŽYMUO (21-03)-PP-07
			LAPAS
			LAPŲ
			1
			1





0	2021-06	VISUOMENĖS INFORMAVIMAS			
LAIDA	IŠLEIDIMO DATA	LAIDOS STATUSAS. KEITIMO PRIEŽASTIS.			
KVAL. PATV. DOK. NR.		UAB "MEDSTATYBA" ATEITIES G. 10 08303 VILNIUS TEL: 2613796	STATINIO PROJEKTO PAVADINIMAS SPECIALIOSIOS PASKIRTIES PASTATO- GAISRINĖS PASTATO DAUGĖLIŲ G. 47, KURŠĖNUOSE, ŠIAULIŲ RAJ., STATYBOS PROJEKTAS		
32198	PV.	VYTAUTAS MATULEVIČIUS	STATINIO NUMERIS IR PAVADINIMAS, DOKUMENTO PAVADINIMAS PJŪVIS 2-2 M1:50	LAIDA	
A 515	ARCH.	GINTAUTAS NAVICKAS		0	
LT	STATYTOJAS IR (ARBA) UŽSAKOVAS PRIEŠGAISRINĖS APSAUGOS IR GELBĖJIMO DEPARTAMENTAS PRIE VRM		DOKUMENTO ŽYMUO (21-03)-PP-08	LAPAS 1	LAPŲ 1



0	2021-06	VISUOMENĖS INFORMAVIMAS				
LAIDA	IŠLEIDIMO DATA	LAIDOS STATUSAS. KEITIMO PRIEŽASTIS.				
KVAL. PATV. DOK. NR.		UAB "MEDSTATYBA" ATEITIES G. 10 08303 VILNIUS TEL: 2613796	STATINIO PROJEKTO PAVADINIMAS SPECIALIOSIOS PASKIRTIES PASTATO- GAISRINĖS PASTATO DAUGĖLIŲ G. 47, KURŠĖNUOSE, ŠIAULIŲ RAJ., STATYBOS PROJEKTAS			
32198	PV.	VYTAUTAS MATULEVIČIUS		STATINIO NUMERIS IR PAVADINIMAS, DOKUMENTO PAVADINIMAS	LAIDA	
A 515	ARCH.	GINTAUTAS NAVICKAS		VIZUALIZACIJA	0	
LT	STATYTOJAS IR (ARBA) UŽSAKOVAS PRIEŠGAISRINĖS APSAUGOS IR GELBĖJIMO DEPARTAMENTAS PRIE VRM		DOKUMENTO ŽYMUO (21-03)-PP-09		LAPAS 1	LAPŲ 1



0	2021-06	VISUOMENĖS INFORMAVIMAS				
LAIDA	IŠLEIDIMO DATA	LAIDOS STATUSAS. KEITIMO PRIEŽASTIS.				
KVAL. PATV. DOK. NR.		UAB "MEDSTATYBA" ATEITIES G. 10 08303 VILNIUS TEL: 2613796	STATINIO PROJEKTO PAVADINIMAS SPECIALIOSIOS PASKIRTIES PASTATO- GAISRINĖS PASTATO DAUGĖLIŲ G. 47, KURŠĖNUOSE, ŠIAULIŲ RAJ., STATYBOS PROJEKTAS			
32198	PV.	VYTAUTAS MATULEVIČIUS	 	STATINIO NUMERIS IR PAVADINIMAS, DOKUMENTO PAVADINIMAS	LAIDA	
A 515	ARCH.	GINTAUTAS NAVICKAS		VIZUALIZACIJA	0	
LT	STATYTOJAS IR (ARBA) UŽSAKOVAS PRIEŠGAISRINĖS APSAUGOS IR GELBĖJIMO DEPARTAMENTAS PRIE VRM		DOKUMENTO ŽYMUO (21-03)-PP-10		LAPAS 1	LAPŲ 1