

PROJEKTO PAVADINIMAS	GYVENAMOSIOS PASKIRTIES (VIENO BUTO) PASTATO ŠVENČIONIŲ R. SAV., ŠVENČIONĖLIAI, SODŲ G. 43, KAPITALINIO REMONTO PROJEKTINIAI PASIŪLYMAI
OBJEKTO ADRESAS	ŠVENČIONIŲ R. SAV., ŠVENČIONĖLIAI, SODŲ G. 43
STATINIO KATEGORIJA	NEYPATINGAS
STATYTOJAS	M.S.
PROJEKTO ETAPAS	PROJEKTINIAI PASIŪLYMAI
LAIDA	0



LIUDVIKO SELMISTRAIČIO ARCHITEKTŪROS STUDIJA

Individualios veiklos vykdymo pažyma Nr. 1071429,

Adresas: Panerio g. 6, Skirgiškių k., Vilniaus raj.

Tel. +370 650 81416

El. paštas: selmistraitis@yahoo.com

PROJEKTO VADOVAS	LIUDVIKAS SELMISTRAITIS tel. +370 650 81416 NKPA Nr. 2770 (nuo 2014-02-19) LR AM Nr. A1892 (nuo 2012-06-13)
-------------------------	---

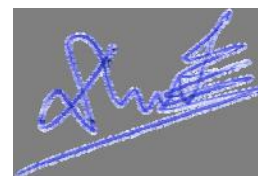

PROJEKTO NUMERIS	LS S43-2021
PROJEKTO PARENGIMO METAI	2021

TURINYS

ARCHITEKTŪRINĖS DALIES DOKUMENTŲ ŽINIARAŠTIS

Eil. Nr.	Dokumento numeris	Psl.
0	Viršelis	1
1	Turinys	2
2	Bendrieji statinio rodikliai	3
3	Aiškinamasis raštas	4 - 7
4	Švenčionių rajono savivaldybės Teritorijų planavimo ir architektūros skyriaus 2021-05-13 patvirtinta Projektinių pasiūlyų rengimo užduotis Nr.(24.4.7)1S-3098	8 - 9

ARCHITEKTŪRINĖS DALIES BRĖŽINIŲ ŽINIARAŠTIS

Eil. Nr.	Dokumento numeris	Dokumento pavadinimas	Psl.
1	LS S43-2021-PP-SA-01	Pirmo aukšto planas M1:100	10
2	LS S43-2021-PP-SA-02	Stogo planas M1:100	11
3	LS S43-2021-PP-SA-03	Fasdai tarp ašių 4-1, B-A M1:100	12
4	LS S43-2021-PP-SA-04	Fasadai tarp ašių 14, A-B M1:100	13
5	LS S43-2021-PP-SA-05	Pjūviai A-A, B-B M1:100	14
6	LS S43-2021-PP-SA-06	Objekto fotofiksacija	15
7	LS S43-2021-PP-SP-01	Genplanas M1:250	16

BENDRIEJI STATINIO RODIKLIAI

Pavadinimas	Mato vnt.	Kiekis	Pastabos
1. SKLYPAS			
Sklypas nesuformuotas			
2. PASTATAI			
2.1. Gyvenamosios paskirties (vieno buto) namas:			
2.1.1. Patalpų skaičius	vnt.	7	
2.1.2. Pastato bendrasis plotas *	m ²	124,17	Esamas 123,90
2.1.2.1. Gyvenamasis plotas *	m ²	113,22	
2.1.2.2. Pagalbinis plotas*	m ²	10,75	
2.1.3. Pastato naudingasis plotas*	m ²	123,97	
2.1.4. Užstatytas plotas	m ²	169,00	(esamas)
2.1.5. Pastato tūris*	m ³	884,00	(esamas)
2.1.6. Aukštų skaičius*	vnt.	1	(esamas)
2.1.7. Pastato aukštis*	m	7,7	(esamas)

* Žvaigždute pažymėti rodikliai apskaičiuojami vadovaujantis Nekilnojamojo turto kadastrinių matavimų ir kadastro duomenų surinkimo taisyklėmis, kurias tvirtina Lietuvos Respublikos žemės ūkio ministras. Baigus statybą ir atlikus kadastrinius matavimus šie rodikliai gali turėti neesminių nukrypimų

Statinio projekto vadovas **Liudvikas Selmistraitis (A1892)**



LIUDVIKO SELMISTRAIČIO ARCHITEKTŪROS STUDIJA
 Individualios veiklos vykdymo pažyma Nr. 1071429,
 Adresas: Panerio g. 6, Skirgiškių k., Vilniaus raj.
 Tel. +370 650 81416
 El. paštas: selmistraitis@yahoo.com

**GYVENAMOSIOS PASKIRTIES (VIENO BUTO) PASTATO
 ŠVENČIONIŲ R. SAV., ŠVENČIONĖLIAI, SODŲ G. 43,
 KAPITALINIO REMONTO PROJEKTINIAI PASIŪLYMAI**

A 1892 NKPA 2770	PV	L.Selmistraitis		Bendrieji rodikliai	Laida	0
LT	STATYTOJAS: M.S.				LS S43-2021-PP-BR	Lapas
			1	1		

AIŠKINAMASIS RAŠTAS

Objekto duomenys	1
Bendrieji sprendiniai	1
Genplano sprendiniai	2
Pastato išorės sprendiniai	2
Pastato vidaus sprendiniai	2
Inžinerinis aprūpinimas	3
TEISĖS AKTAI, KURIAIS REMIANTIS PARENGTI PASTATO PROJEKTINIAI PASIŪLYMAI	4

Objekto duomenys

Sklipas adresu Švenčionių r. sav., Švenčionėliai, Sodų g. 43 yra nesuformuotas. Valstybinėje žemėje stovi šie pastatai:

1. Pastatas – Vandens siurblinė, unikalus daikto numeris: 8694-0233-4011, daikto pagrindinė naudojimo paskirtis: kita, bendrasis plotas – 123,90m²;
2. Pastatas – ūkinis pastatas, unikalus daikto numeris: 8694-0233-4022, daikto pagrindinė naudojimo paskirtis: pagalbinio ūkio;
3. Kiti inžineriniai statiniai – kiemo statiniai (lauko tualetas, tvora), unikalus daikto numeris: 8694-0233-4033

Bendrieji sprendiniai

Projektiniai pasiūlymai numato pastato – vandens siurblinės kapitalinį remontą, keičiant pastato paskirtį į gyvenamosios paskirties (vieno buto).

Projektiniai pasiūlymai parengti vadovaujantis Švenčionių rajono savivaldybės Teritorijų planavimo ir architektūros skyriaus 2021-05-13 patvirtinta Projektinių pasiūlyų rengimo užduotimi Nr.(24.4.7)1S-3098.

Pagal Švenčionių rajono savivaldybės tarybos 2009 m. lapkričio 26 d. sprendimu Nr. T-155 patvirtintu Švenčionėlių miesto teritorijos bendruoju planu, objekto teritorija patenka į mažo užstatymo intensyvumo gyvenamųjų teritorijų zoną (žr. Pav.1). Remiantis bendrojo plano sprendiniais, projektiniai pasiūlymai numato siurblinės pastato paskirties keitimą į gyvenamosios paskirties (vieno buto).

Po kapitalinio remonto numatomas gyvenamosios paskirties (vieno buto) pastato bendrasis plotas 124,17m².



LIUDVIKO SELMISTRAIČIO ARCHITEKTŪROS STUDIJA
Individualios veiklos vykdymo pažyma Nr. 1071429,
Adresas: Panerio g. 6, Skirgiškių k., Vilniaus raj.
Tel. +370 650 81416
El. paštas: selmistraitis@yahoo.com

GYVENAMOSIOS PASKIRTIES (VIENO BUTO) PASTATO
ŠVENČIONIŲ R. SAV., ŠVENČIONĖLIAI, SODŲ G. 43,
KAPITALINIO REMONTO PROJEKTINIAI PASIŪLYMAI

A 1892 NKPA 2770	PV	L.Selmistraitis		Aiškinamasis raštas	Laida
LT	STATYTOJAS: M.S.			LS S43-2021-PP-AR	O
				Lapas	Lapų
				1	4

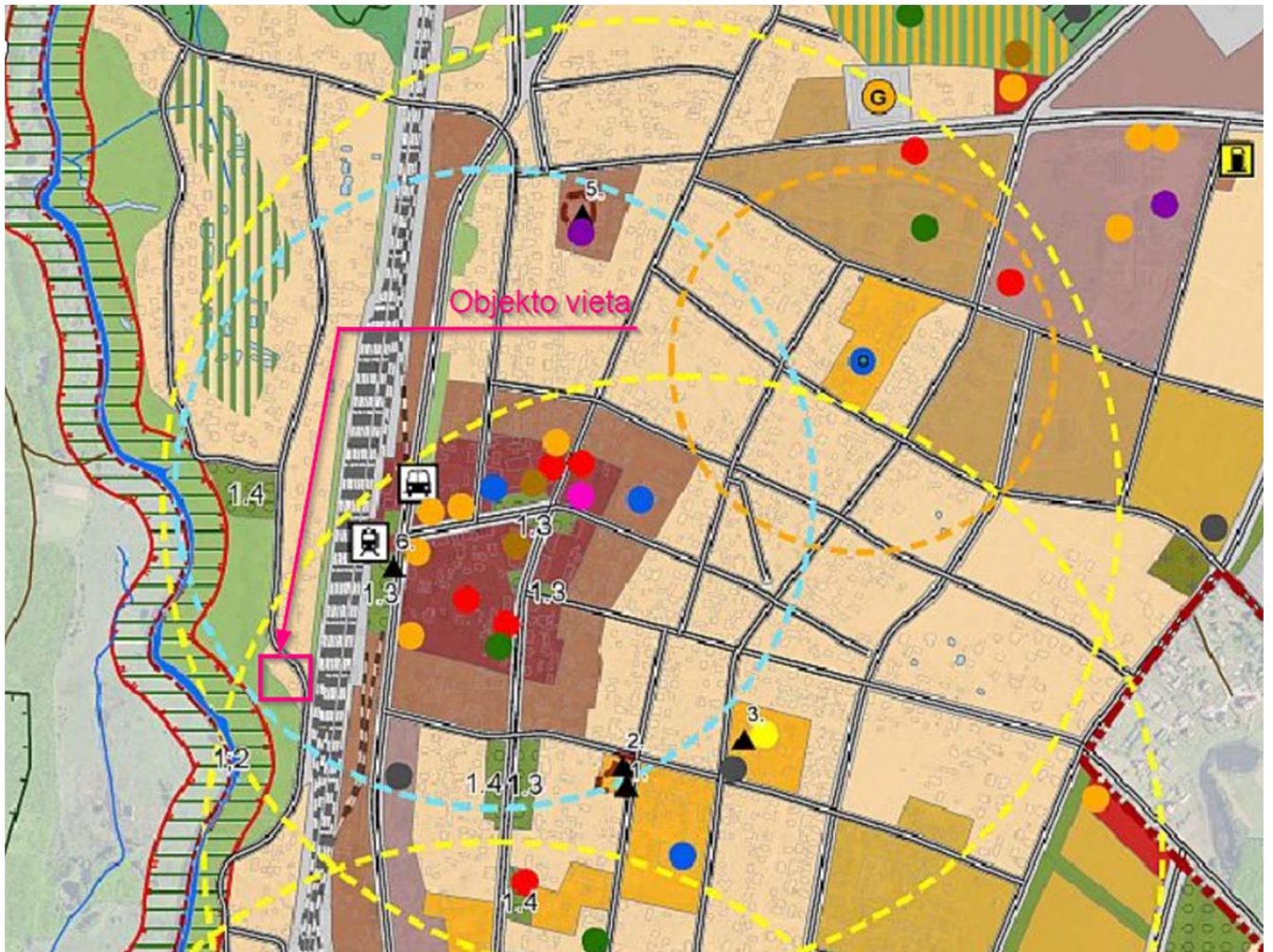

Pav.1: Ištrauka iš Švenčionėlių miesto teritorijos bendrojo plano Gyvenamųjų teritorijų brėžinio

Genplano sprendiniai

[važiavimas į teritoriją numatomas iš šiaurės rytų pusės, iš Sodų gatvės. Šalia pastato numatomos stovėjimo vietos 2 automobiliams (remiantis STR 2.06.04:2014, vieno buto gyvenamosios paskirties pastatui, kurio naudingasis plotas mažesnis kaip 140m², minimalus automobilių stovėjimo vietų skaičius – 2 vietos).

Pastato išorės sprendiniai

Numatomas pastatų fasadų tinko remontas – užtaisomi mūro įtrūkimai, sutvarkomas nutrupėjęs tinkas. Dalyje stogo suremontuojama esama stogo danga, pakeičiamos pažeistos stogo dangos plokštės.

Gaminiai (durys, langai) – esami gaminiai restauruojami, trūkstanti gaminami nauji.

Pastato vidaus sprendiniai

Pagrindinio patekimo į pastatą vieta nekeičiama, per pagrindines duris patenkama į patalpą 1.1 – prieškambarį. Patalpoje 1.2 numatoma išardyti nelaikančią, ne pirmo statybos etapo mūrinę pertvarą, kamino liekanas. Šioje patalpoje suprojektuota virtuvė su baro zona ir valgomasis. Patalpoje 1.4

LS S43-2021-PP-AR	Lapas	Lapų	Laida
	2	4	0

numatoma gipso kartono pertvaromis suformuoti sanmazgą (pat. 1.4.1), baldinėmis pertvaromis atskirti miegamojo zoną (pat. 1.4.2), likusią erdvę paliekant svetainei.

Patalpose 1.5 ir 1.6, turinčiose tiesioginį patekimą į lauką, numatomi darbo kabinetai / svečių kambariai.

Visose patalpose numatoma išlyginti esamas grindis, sienas, užtaisant deformacijas ir pašalinant buvusiai inžinerinei įrangai iškirstas technines angas, įrengiant naują grindų dangą ir sienų apdailą.

Inžinerinis aprūpinimas

Kadangi pastatui sklypas nėra suformuotas, nėra galimybės sklype įrengti lauko vandentiekio ir nuotekų tinklą. Pastato aprūpinimas geriamuoju vandeniu ir buitinių nuotekų šalinimu numatomas kitu etapu, kai, pakeitus paskirtį, pastatui bus suformuotas žemės sklypas.

Projektinių pasiūlymų sprendiniai parengti remiantis užsakovo pateikta projektavimo užduotimi. Projekto sprendiniai nepažeidžia trečiųjų asmenų interesų.

Projekto rengėjas: Liudviko Selmistraičio architektūros studija, individualios veiklos vykdymo pažyma Nr. 1071429, Panerio g. 6, Skirgiškių k., Vilniaus raj., tel. +370 650 81416, el. paštas selmistraitis@yahoo.com. Projekto vadovas Liudvikas Selmistraitis, kvalif. atest. nr. A1892 (galioja nuo 2012-06-13), NKPA kvalif. atest. Nr. 0345 (galioja nuo 2019-01-30).

PV

Liudvikas Selmistraitis

LS S43-2021-PP-AR	Lapas	Lapų	Laida
	3	4	0

TEISĖS AKTAI, KURIAIS REMIANTIS PARENGTI PASTATO PROJEKTINIAI PASIŪLYMAI

Lietuvos Respublikos statybos įstatymas (Žin., 1996, Nr. 32-788; 2001, Nr. 101-3597);
Lietuvos Respublikos teritorijų planavimo įstatymas (Žin., 1995, Nr. 107-2391; 2004, Nr. 21-617);
Lietuvos Respublikos specialiųjų žemės naudojimo sąlygų įstatymas (TAR, 2019-06-19, Nr. 9862)
STR 1.04.04:2017 „Statinio projektavimas, projekto ekspertizė“ (TAR, 2016-11-11, Nr. 26687);
STR 2.02.01:2004 „Gyvenamieji pastatai“ (Žin. 2004, Nr. 23-721; Žin. 2006, Nr.24-0,2019-01-09 -);
STR 2.02.09:2005 Vienbučiai ir dvibučiai gyvenamieji pastatai (Žin., 2005-08-02, Nr. 93-3464, 2018-02-08 -)
STR 1.01.08:2002 „Statinio statybos rūšys“ (Žin., 2002, Nr. 119-5372);
STR 1.01.03:2017 „Statinių klasifikavimas“ (Žin., 2016, Nr. D1 –713);
STR 2.01.01(1):2005 „Esminiai statinio reikalavimai. Mechaninis atsparumas ir pastovumas“ (Žin., 2005, Nr. 115-4195);
STR 2.01.01(2):1999 „Esminiai statinio reikalavimai. Gaisrinė sauga“ (Žin., 2000, Nr. 17-424);
STR 2.01.01(3):1999 „Esminiai statinio reikalavimai. Higiena, sveikata, aplinkos apsauga“ (Žin., 2000, Nr. 8-215);
STR 2.01.01(4):2008 „Esminiai statinio reikalavimai. Naudojimo sauga“ (Žin., 2008, Nr. 1-34);
STR 2.01.01(5):2008 „Esminiai statinio reikalavimai. Apsauga nuo triukšmo“ (Žin., 2008, Nr. 35-1256);
STR 2.01.01(6):2008 „Esminiai statinio reikalavimai. Energijos taupymas ir šilumos išsaugojimas“ (Žin., 2008, Nr. 35-1255);
STR 2.01.07:2003 „Pastatų vidaus ir išorės aplinkos apsauga nuo triukšmo“ (Žin., 2003, Nr. 79-3614);
STR 2.01.09:2012 „Pastatų energinis naudingumas. Energinio naudingumo sertifikavimas“ (Žin., 2012, Nr. 99-5071);
STR 2.01.02:2016 Pastatų energinio naudingumo projektavimas ir sertifikavimas (Žin., 2016, Nr. D1-754);
STR 1.01.09:2003 „Statinių klasifikavimas pagal jų naudojimo paskirtį“ (Žin., 2003, Nr. 58-2611);
STR 2.01.01 (2):1999 „Esminiai statinio reikalavimai. Gaisrinė sauga“ (Žin., 2000, Nr. 17-424);
Gaisrinės saugos pagrindiniai reikalavimai (Žin., 2010, Nr. 146-7510, 2014-01-06 TAR, Dok. Nr. 45; TAR, 2014-04-03, Nr. 4078; TAR, 2016-03-03, Nr. 4108);
Bendrosios gaisrinės saugos taisyklės (Žin., 2010, Nr. 99-5167; Žin., 2013, Nr. 85-4297, TAR, 2014-08-14, Nr. 11057, TAR, 2015-11-24, Nr. 18581);
Nekilnojamojo turto objektų kadastrinių matavimų ir kadastro duomenų surinkimo bei tikslinimo taisyklės (Žin., 2003-02-21, Nr. 18-790).

LS S43-2021-PP-AR	Lapas	Lapų	Laida
	4	4	0

PRITARIU

Švenčionių rajono savivaldybės

Teritorijų planavimo ir architektūros skyriaus vedėjo pavaduotoja
(savivaldybės vyriausioji architektė)

(parašas)

Natalija Ivanova

2021 m. gegužės 05 mėn. 13 d.

NR. (24.4.7) 15-5098

PROJEKTINIŲ PASIŪLYMŲ RENGIMO UŽDUOTIS

2021m. gegužės 11d.
Švenčionėliai

1. Informacija apie sumanytą projektuoti statinį	
1.1. Projekto pavadinimas	Gyvenamosios paskirties (vieno buto) pastato Švenčionių r. sav., Švenčionėliai, Sodų g. 43, kapitalinio remonto projektas
1.2. Pagrindinė statinio naudojimo paskirtis	Esama paskirtis – kita (vandens siurblinė) Būsima paskirtis – gyvenamoji (vieno buto)
1.3. Kategorija	Neypatingas
1.4. Statybos rūšis	Kapitalinis remontas
1.5. Statinio adresas	Švenčionių r. sav., Švenčionėliai, Sodų g. 43
1.6. Statinio unikalus numeris	8694-0233-4011
1.7. Bendrasis plotas	123,90m ²
1.8. Žemės sklypas	nesuformuotas
2. Projektinių pasiūlymų rengimo paskirtis	
2.1. Informuoti visuomenę apie statinio paskirties keitimą 2.2. Specialiesiems reikalavimams (specialiesiems architektūros, saugomos teritorijos tvarkymo ir apsaugos ir paveldosaugos) nustatyti	
3. Projektinių pasiūlymų sudėtis	
3.1. Aiškinamasis raštas, bendrieji statinio rodikliai 3.2. Pastato planai su eksplikacijomis 3.3. Genplano su gretima aplinka schema	
4. Statytojo pateikiami dokumentai	
4.1. Nekilnojamojo turto registro išrašas 4.2. Pastato kadastrinių matavimų byla 4.3. Statinio bendrasavininko sutikimas 4.4. Kiti dokumentai	

5. Projektinių pasiūlymų vaizdinė informacija	
5.1. Patalpų planas	
5.2. Fotofiksacija	
6. Kiti duomenys	
6.1. Projektinių pasiūlymų parengimo terminai:	2020-06-11
1.1. Statytojui pateikiamų projektinių pasiūlymų kopijų kiekis	Elektroninė versija

Statytojas (užsakovas)

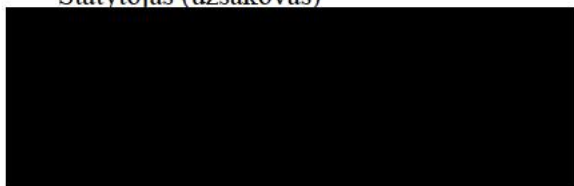

Projektinių pasiūlymų rengėjas

Liudvikas Selmistraitis

A handwritten signature in blue ink, appearing to read 'L. Selmistraitis', with a horizontal line underneath.

PATALPŲ EKSPLIKACIJA		
Nr.	Patalpos pavadinimas	Plotas, m ²
1.1	Prieškambaris	4.39m ²
1.2	Virtuvė/valgomasis	38.61m ²
1.4	Svetainė	24.83m ²
1.4.1	Sanmazgas	3.69m ²
1.4.2	Miegamasis	8.69m ²
1.4.3	Koridorius	11.59m ²
1.5	Svečių/ darbo kamb.	15.40m ²
1.6	Svečių/ darbo kamb.	16.97m ²
IŠ VISO		124.17m²

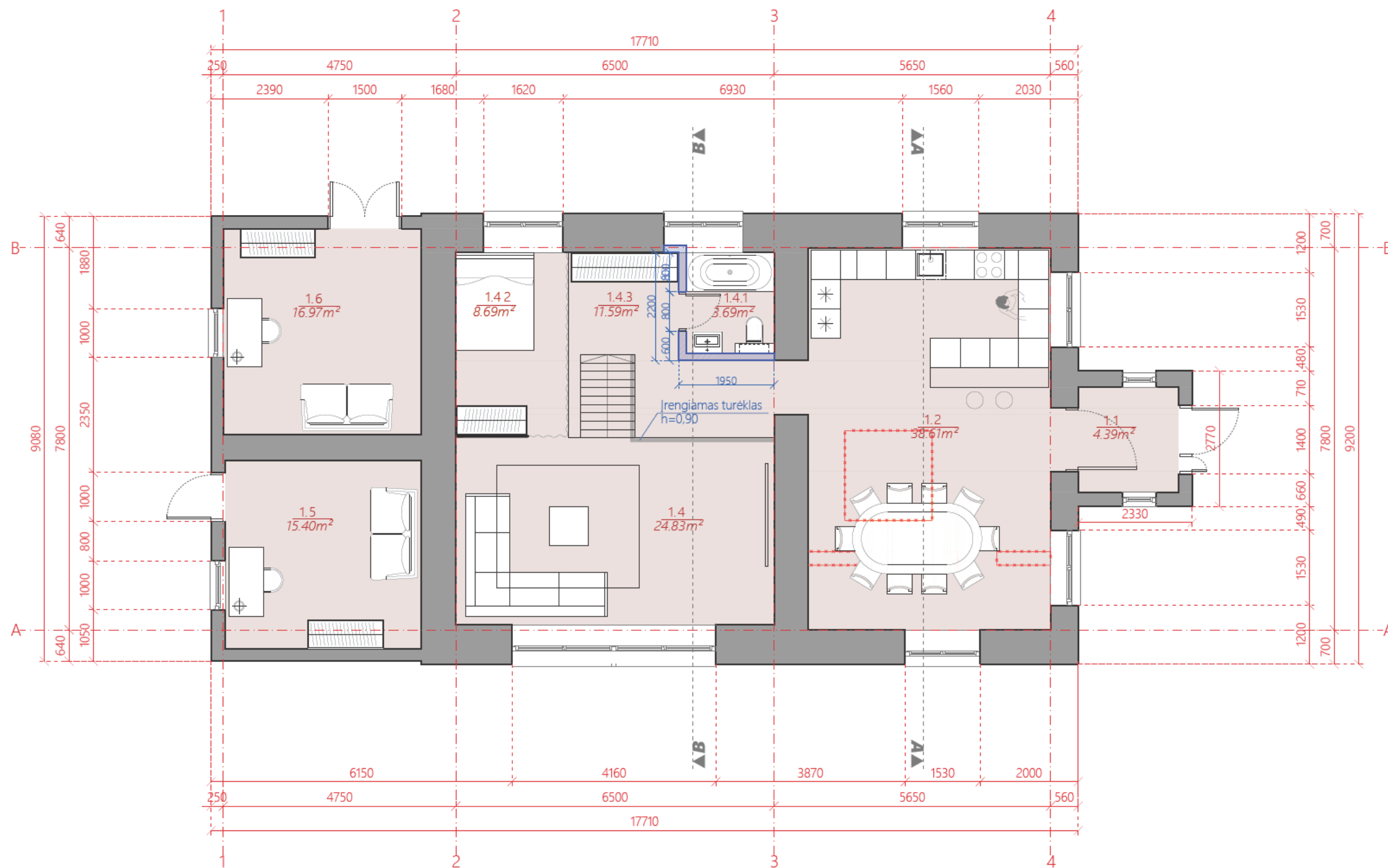

SUTARTINIAI ŽYMĖJIMAI

- Esamos sienos ir pertvaros
- Ardomos pertvaros
- Projektuojamos g/k pertvaros
- Remontuojamos / išlyginamos grindys

LIUDVIKO SELMISTRAIČIO ARCHITEKTŪROS STUDIJA
 Individualios veiklos vykdymo pažyma Nr.1071429,
 Adresas: Panerio g. 6, Skirgiškių k., Vilniaus raj.
 Tel. +370 650 81416
 El. paštas: selmistraitis@yahoo.com

LR AM A1892
 NKPD 2770

PV, PDV

Liudvikas Selmistraitis *[Signature]*

LT

UŽSAKOVAS:
 M.S.

GYVENAMOSIOS PASKIRTIES (VIENO BUTO) PASTATO ŠVENČIONIŲ R.
 SAV., ŠVENČIONĖLIAI, SODŲ G. 43, KAPITALINIO REMONTO
 PROJEKTINIAI PASIŪLYMAI

PIRMO AUKŠTO PLANAS
 M 1:100

Laida
 0

LS S43-2021-PP- SA - 01

Lapas
 1

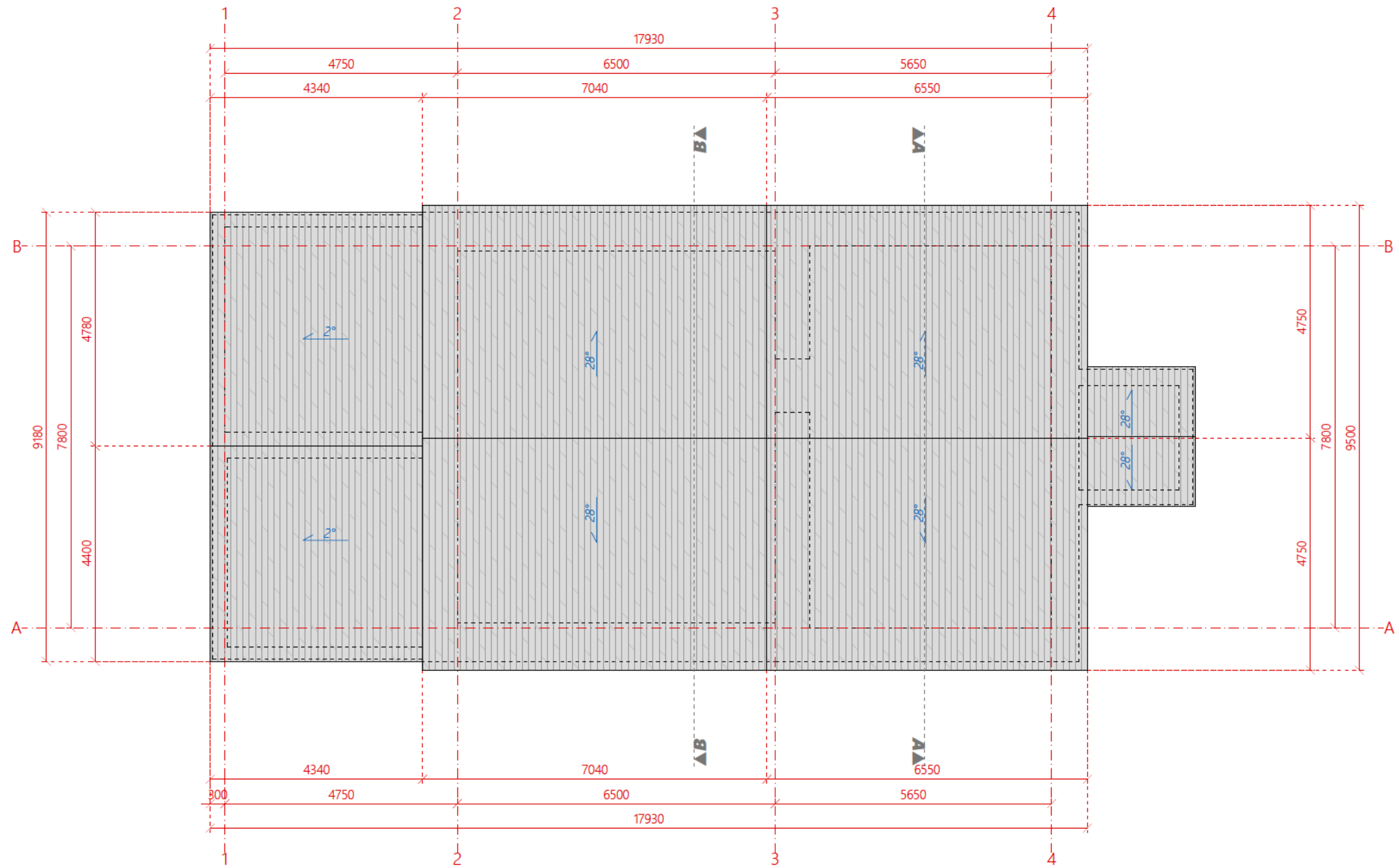

Lapų
 1



SUTARTINIAI ŽYMĖJIMAI
 Remontuojama esama stogo danga

 LIUDVIKO SELMISTRAIČIO ARCHITEKTŪROS STUDJIA Individualios veiklos vykdymo pažyma Nr.1071429, Adresas: Panerio g. 6, Skirgiškių k., Vilniaus raj. Tel. +370 650 81416 El. paštas: selmistraitis@yahoo.com	GYVENAMOSIOS PASKIRTIES (VIENO BUTO) PASTATO ŠVENČIONIŲ R. SAV., ŠVENČIONĖLIAI, SODŲ G. 43, KAPITALINIO REMONTO PROJEKTINIAI PASIŪLYMAI		
	LR AM A1892 NKPD 2770	PV, PDV Liudvikas Selmistraitis 	Laida 0
LT	UŽSAKOVAS: M.S.	STOGO PLANAS M 1:100	Lapas 1
		LS S43-2021-PP- SA - 02	Lapų 1

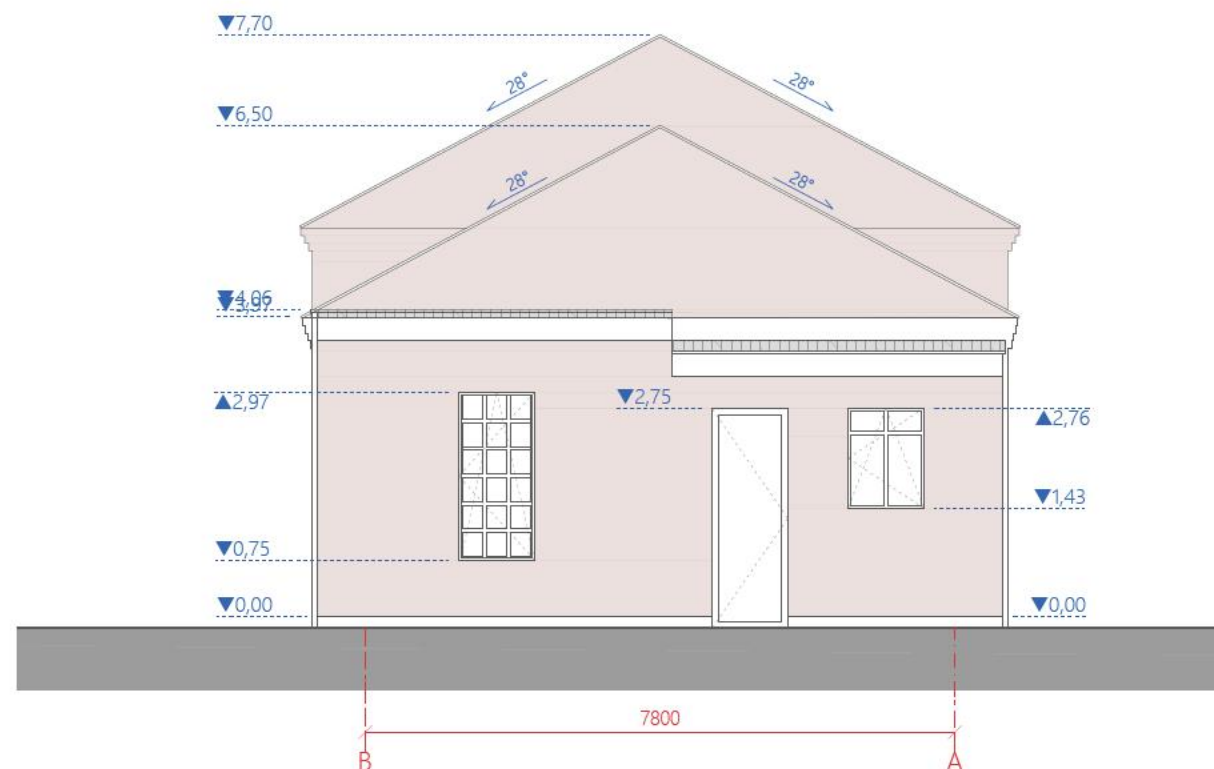

SUTARTINIAI ŽYMĖJIMAI

-  Remontuojama esama stogo danga
-  Remontuojamos sienos - užtaisomi mūro įtrūkimai, sutvarkomas nutrupėjęs tinkas



 LIUDVIKO SELMISTRAIČIO ARCHITEKTŪROS STUDJIA Individualios veiklos vykdymo pažyma Nr. 1071429, Adresas: Panerio g. 6, Skirgiškių k., Vilniaus raj. Tel. +370 650 81416 El. paštas: selmistraitis@yahoo.com	GYVENAMOSIOS PASKIRTIES (VIENO BUTO) PASTATO ŠVENČIONIŲ R. SAV., ŠVENČIONĖLIAI, SODŲ G. 43, KAPITALINIO REMONTO PROJEKTINIAI PASIŪLYMAI		
	LR AM A1892 NKPD 2770	PV, PDV Liudvikas Selmistraitis	Laida 0
LT	UŽSAKOVAS: M.S.	FASADAI TARP AŠIŲ 4-1, B-A M 1:100 LS S43-2021-PP- SA - 03	Lapas 1
			Lapų 1

SUTARTINIAI ŽYMĖJIMAI

-  Remontuojama esama stogo danga
-  Remontuojamos sienos - užtaisomi mūro įtrūkimai, sutvarkomas nutrupėjęs tinkas

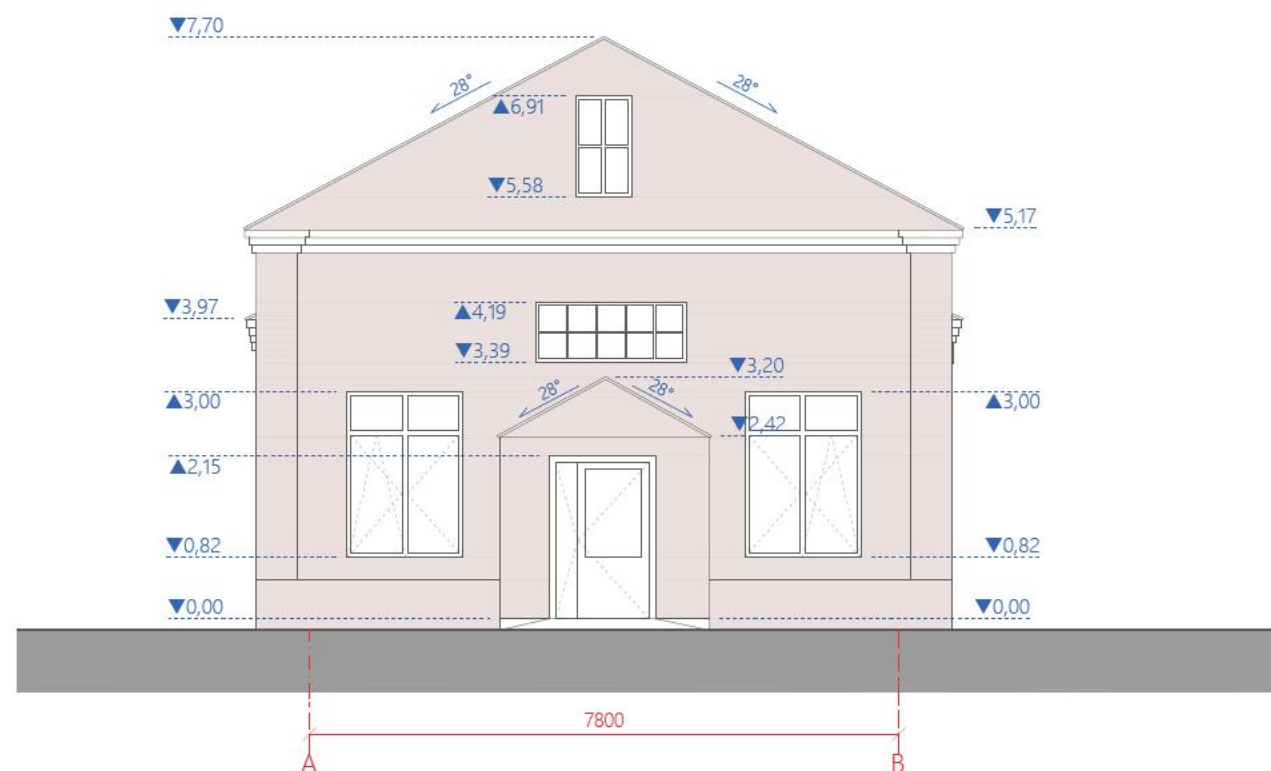
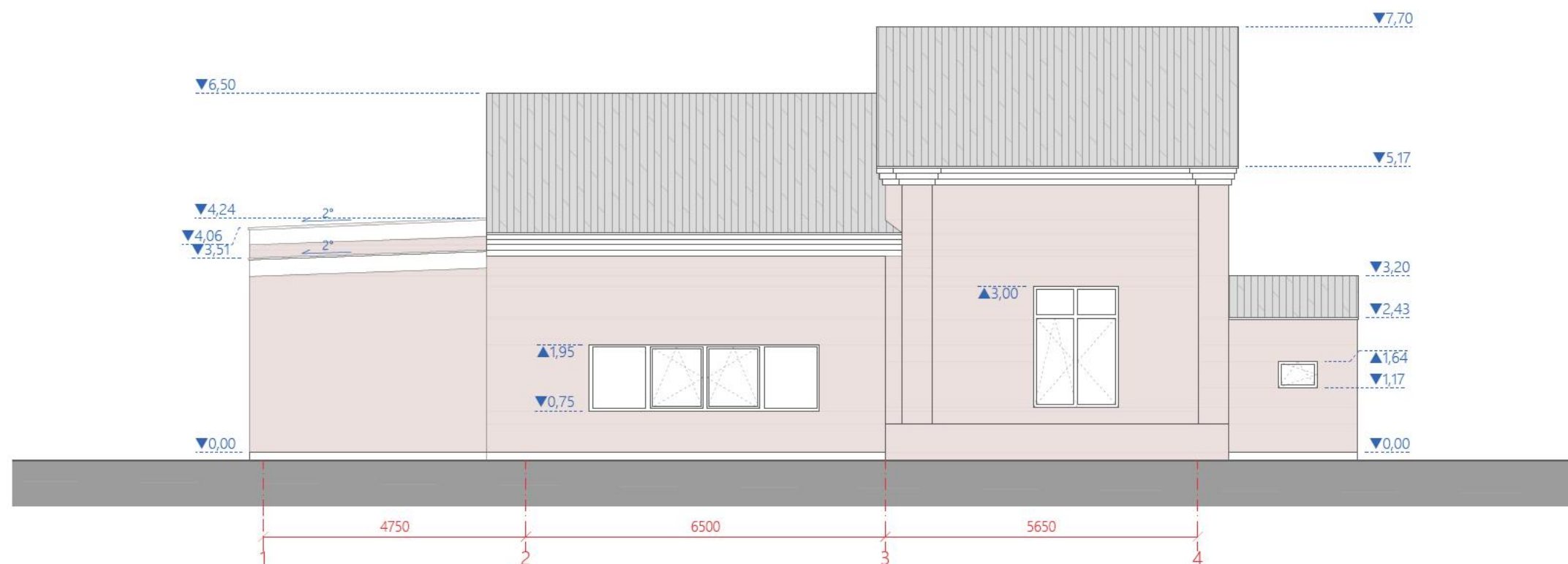

 LIUDVIKO SELMISTRAIČIO ARCHITEKTŪROS STUDIJA Individualios veiklos vykdymo pažyma Nr. 1071429, Adresas: Panerio g. 6, Skirgiškių k., Vilniaus raj. Tel. +370 650 81416 El. paštas: selmistraitis@yahoo.com	GYVENAMOSIOS PASKIRTIES (VIENO BUTO) PASTATO ŠVENČIONIŲ R. SAV., ŠVENČIONĖLIAI, SODŲ G. 43, KAPITALINIO REMONTO PROJEKTINIAI PASIŪLYMAI		
	LR AM A1892 NKPD 2770	PV, PDV Liudvikas Selmistraitis 	Laida 0
LT	UŽSAKOVAS: M.S.	FASADAI TARP AŠIŲ 1-4, A-B M 1:100 LS S43-2021-PP- SA - 04	Lapas 1 Lapų 1

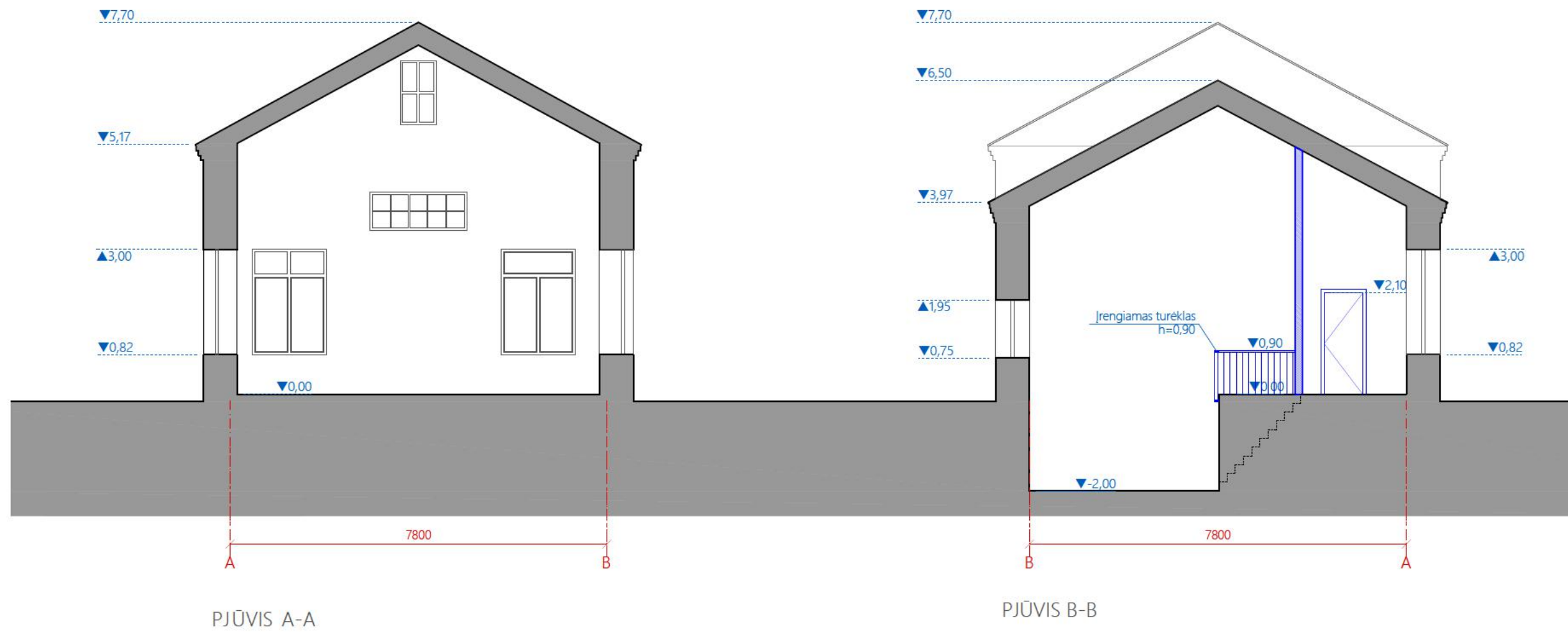

 LIUDVIKO SELMISTRAIČIO ARCHITEKTŪROS STUDIJA Individualios veiklos vykdymo pažyma Nr.1071429, Adresas: Panerio g. 6, Skirgiškių k., Vilniaus raj., Tel. +370 650 81416 El. paštas: selmistraitis@yahoo.com	GYVENAMOSIOS PASKIRTIES (VIENO BUTO) PASTATO ŠVENČIONIŲ R. SAV., ŠVENČIONĖLIAI, SODŲ G. 43, KAPITALINIO REMONTO PROJEKTINIAI PASIŪLYMAI		
	LR AM A1892 NKPD 2770	PV, PDV Liudvikas Selmistraitis	Laida 0
LT	UŽSAKOVAS: M.S.	PJŪVIAI A-A, B-B M 1:100 LS S43-2021-PP- SA - 05 Lapas 1	Lapų 1



	LIUDVIKO SELMISTRAIČIO ARCHITEKTŪROS STUDIJA Individualios veiklos vykdymo pažyma Nr. 1071429, Adresas: Panerio g. 6, Skirgiškių k., Vilniaus raj. Tel. +370 650 81416 El. paštas: selmistrainis@yahoo.com		GYVENAMOSIOS PASKIRTIES (VIENO BUTO) PASTATO ŠVENČIONIŲ R. SAV., ŠVENČIONĖLIAI, SODŲ G. 43, KAPITALINIO REMONTO PROJEKTINIAI PASIŪLYMAI	
	LR AM A1892 NKPD 2770	PV, PDV	Liudvikas Selmistrainis 	OBJEKTO FOTOFIKSACIJA M 1:100
LT	UŽSAKOVAS: M.S.	LS S43-2021-PP- SA - 06	Lapas 1	Lapų 1

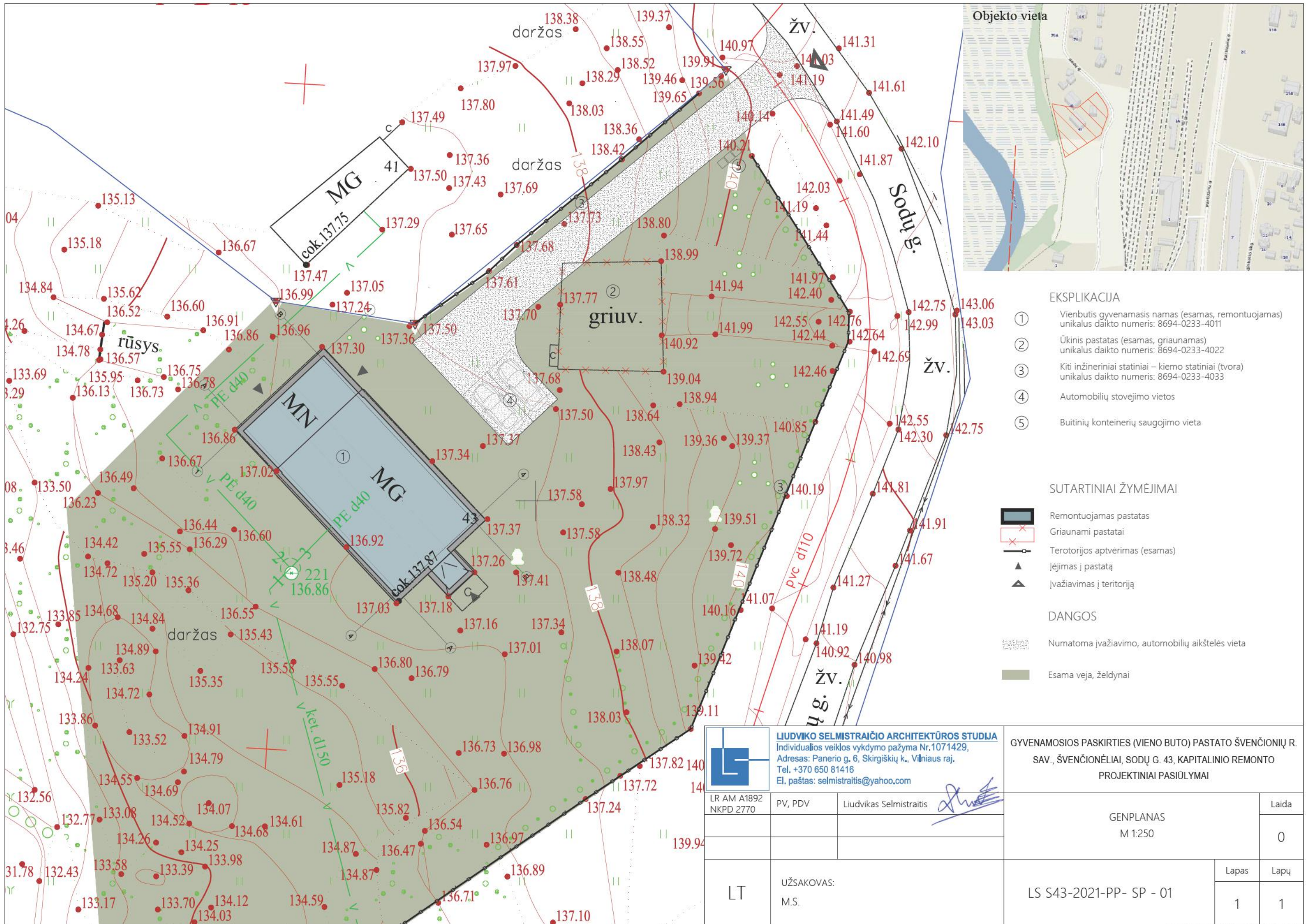

- EKSPLIKACIJA**
- ① Vienbutis gyvenamasis namas (esamas, remontuojamas)
unikalus daikto numeris: 8694-0233-4011
 - ② Ūkinis pastatas (esamas, griaunamas)
unikalus daikto numeris: 8694-0233-4022
 - ③ Kiti inžineriniai statiniai – kiemo statiniai (tvora)
unikalus daikto numeris: 8694-0233-4033
 - ④ Automobilių stovėjimo vietos
 - ⑤ Buitinių konteinerių saugojimo vieta

- SUTARTINIAI ŽYMĖJIMAI**
- Remontuojamas pastatas
 - Griaujami pastatai
 - Teritorijos aptverimas (esamas)
 - Įėjimas į pastatą
 - Įvažiavimas į teritoriją
- DANGOS**
- Numatoma įvažiavimo, automobilių aikštelės vieta
 - Esama veja, želdynai

LIUVIKO SELMISTRAIČIO ARCHITEKTŪROS STUDIJA
 Individualios veiklos vykdymo pažyma Nr.1071429,
 Adresas: Panerio g. 6, Skirgiškių k., Vilniaus raj.,
 Tel. +370 650 81416
 El. paštas: selmistraitis@yahoo.com

GYVENAMOSIOS PASKIRTIES (VIENO BUTO) PASTATO ŠVENČIONIŲ R. SAV., ŠVENČIONĖLIAI, SODŲ G. 43, KAPITALINIO REMONTO PROJEKTINIAI PASIŪLYMAI

LR AM A1892 NKPD 2770	PV, PDV	Liudvikas Selmistraitis
LT	UŽSAKOVAS: M.S.	

GENPLANAS M 1:250		Laida
		0
LS S43-2021-PP- SP - 01		Lapas
		Lapų
		1
		1