

UAB „EKONAS“, į. k.: 181182490
Vytauto g. 55, LT-21105, Trakai
Tel.: +370 655 92444
ekonas@gmail.com

uab ekonas

Projekto pavadinimas: **Vienbučio gyvenamojo namo, Grafų g. 8, Lentvaris, Trakų r. sav., statybos projektas**

Adresas: Grafų g. 8, Lentvaris, Trakų r. sav., sklypo kad. nr. 7944/0001:1068

Projekto dalis: Bendroji dalis, sklypo plano, architektūrinė

Statytojas: **R. B.**

Projektuotojas: UAB „Ekonas“

Projekto Nr. 2021-45-PP

Statybos rūšis: Nauja statyba

Statinio kategorija: Neypatingas

Projekto stadija: Projektiniai pasiūlymai

Laida: 0

Direktorė: D.Kriaučiūnienė
Tel. Nr. 8 655 92444

PV/PDV: D.Kriaučiūnienė
A1511 Tel. Nr. 8 655 92444

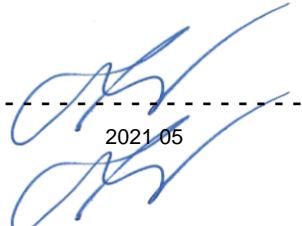

2021 05

2021 05

BENDRIEJI STATINIŲ RODIKLIAI

Šiame priede nurodomi žemės sklypo ir statinių (techniniai ir paskirties) rodikliai bendruoju atveju. Projekte nurodomi konkretaus sklypo ir konkretaus statinio bendrieji rodikliai. Bendrieji statinio rodikliai lentelėje ar kita forma nurodomi projekto bendrojoje dalyje.

Pavadinimas	Mato vienetas	Kiekis	Pastabos
I SKYRIUS SKLYPAS			
1. sklypo plotas	m ²	1500	
2. sklypo užstatymo intensyvumas	%	10	
3. sklypo užstatymo tankis (pagal 2004) reglamentuojamą teisės aktą)	%	10	
II SKYRIUS PASTATAI			
1. Pastato paskirties rodikliai (gamybos, kitos planuojamos ūkinės veiklos, paslaugų apimtis, butų, vietų, lovų, bendras ir aptarnaujamų žmonių skaičius, kiti rodikliai).			
2. Pastato bendrasis plotas.*	m ²	149.41	
3. Pastato naudingasis plotas. *	m ²	149.41	
4. Pastato tūris.*	m ³	850	
5. Aukštų skaičius.*	vnt.	1+M	
6. Pastato aukštis. *	m	8.50	
7. Butų skaičius (gyvenamajame name), iš jų:	vnt.	1	
7.1. 1 kambario	vnt.		
7.2. 2 ir daugiau kambarių	vnt.		
8. Energinio naudingumo klasė		A++	

Pavadinimas	Mato vienetas	Kiekis	Pastabos
9. Pastato (patalpų) akustinio komforto sąlygų klasė		C	
10. Statinio atsparumo ugniai laipsnis		III	
11. Kiti papildomi pastato rodikliai			
IV SKYRIUS INŽINERINIAI TINKLAI (Nurodomas kiekvienos paskirties inžinerinių tinklų pavadinimas ir rodikliai)			
4. inžinerinių tinklų ilgis* Lauko vandentiekis Buitinė nuotekynė	m		
5. vamzdžio skersmuo (tik vamzdynamis) Lauko vandentiekis Buitinė nuotekynė	mm		
6. elektros tinklų laidininkų skaičius ir skerspjūvis	vnt.; mm ²		
7. elektroninio ryšio laidininkų porų skaičius ir skerspjūvis	vnt.; mm ²		
KITI INŽINERINIAI STATINIAI			
Nuotekų valykla	m ³ /d		

8. * Žvaigždute pažymėti rodikliai apskaičiuojami vadovaujantis Nekilnojamojo turto kadastrinių matavimų ir kadastro duomenų surinkimo taisyklėmis, kurias tvirtina Lietuvos Respublikos žemės ūkio ministras. Baigus statybą ir atlikus kadastrinius matavimus šie rodikliai gali turėti neesminių nukrypimų [5.39].

Statinio projekto vadovas _ D. Kriaučiūnienė
(vardas, pavardė, parašas, kvalifikacijos atestato arba pažymos Nr., data)

VIENBUČIO GYVENAMOJO NAMO, GRAFŲ 8 LENTVARIS, TRAKŲ R. SAV., STATYBOS PROJEKTAS

PP RENGIMO DOKUMENTŲ BEI PAGRINDINIŲ NORMATYVINIŲ RESPUBLIKOS STATYBOS TECHNINIŲ DOKUMENTŲ, KURIAIS VADOVAUJANTIS PARENGTAS PP, SĄRAŠAS

2.1 PP RENGIMO DOKUMENTŲ SĄRAŠAS

- 2.1.1. Specialieji architektūros reikalavimai.
- 2.1.2. Statinio projektavimo užduotis
- 2.1.3. Žemės sklypo nuosavybės teisę patvirtinantys dokumentai.
- 2.1.4. Žemės sklype esančių statinių nuosavybės teisę patvirtinantys dokumentai.
- 2.1.5. Esačių statinių techninės inventorizacijos duomenys.
- 2.1.6. Statinio statybos sklypo ir gretimos teritorijos tyrinėjimų ataskaitos.

PAGRINDINIŲ NORMATYVINIŲ STATYBOS TECHNINIŲ DOKUMENTŲ, KURIAIS VADOVAUJANTIS PARENGTAS PP, SĄRAŠAS

LR ĮSTATYMAI:

1. LR Statybos įstatymas. 2017-01-01
2. LR nekilnojamojo kultūros paveldo apsaugos įstatymas 2017-10-01

ORGANIZACINIAI TVARKOMIEJI STATYBOS TECHNINIAI REGLAMENTAI:

1. STR 1.01.08:2002. Statinio statybos rūšys.(2013-09-06)
2. STR 1.01.03:2017. Statinių klasifikavimas.
3. STR 1.04.04:2017. Statinio projektavimas, projekto ekspertizė.
4. STR 1.05.05:2004 Statinio projekto aplinkos apsaugos dalis.(2008-09-26)
5. STR 1.05.01:2017. Statybą leidžiantys dokumentai. Statybos užbaigimas. Statybos sustabdymas. Savališkos statybos padarinių šalinimas. Statybos pagal neteisėtai išduotą statybą leidžiantį dokumentą padarinių šalinimas.
6. STR 2.02.01:2004 Gyvenamieji pastatai
7. STR 2.02.09:2005 Vienbučiai ir dvibučiai gyvenamieji pastatai (2016-07-15)
8. STR 1.12.05.2002. Statinio naudojimo paskirtis ir gyvavimo trukmė. (2003-01-30)
9. STR 1.05.08:2003 Statinio projekto architektūrinės ir konstrukcinės dalių brėžinių braižimo taisyklės ir grafiniai žymėjimai.(2008-12-14)

TECHNINIŲ REIKALAVIMŲ STATYBOS IR KITI REGLAMENTAI:

1. STR 2.01.01 (1):2005. Esminiai statinio reikalavimai (ESR). Mechaninis patvarumas ir pastovumas.(2005-09-28)
2. STR 2.01.01 (2):1999. ESR. Gaisrinė sauga.(2002-10-05)
3. STR 2.01.01 (3):1999. ESR. Higiena, sveikata, aplinkos apsauga.(2002-11-09)
4. STR 2.01.01 (4):2008. ESR. Naudojimo sauga.(2008-01-04)
5. STR 2.01.01 (5):2008. ESR. Apsauga nuo triukšmo.(2008-03-28)
6. STR 2.01.01 (6):2008. ESR. Energijos taupymas ir šilumos išsaugojimas.(2008-03-28)
8. STR 2.01.06:2009 Statinių apsauga nuo žaibo. Išorinė statinių apsauga nuo žaibo.(2009-11-22)
9. STR 2.01.01.07:2003. Pastatų vidaus ir išorės aplinkos apsauga nuo triukšmo.(2007-12-30)
10. STR 2. 03.01:2001. Statiniai ir teritorijos. Reikalavimai žmonių su negalia reikmėms.(2010-05-07)
11. STR 2.05.02:2008. Statinių konstrukcijos. Stogai.(2014-10-02)
12. STR 2.05.03:2003. Statybinių konstrukcijų projektavimo pagrindai.
13. STR 2.05.04:2003. Poveikiai ir apkrovos.(2006-02-12)
14. STR 2.07.01:2003. Vandentiekis ir nuotekų šalintuvas. Pastato inžinerinės sistemos. Lauko inžineriniai tinklai.(2009-04-01)
15. STR 2.09.02:2005 Šildymas, vėdinimas ir oro kondicionavimas.(2015-03-27)
16. GKTR 2.01.01:1999. LR teritorijoje statomų požeminių tinklų ir komunikacijų geodezinių nuotraukų atlikimo tvarka.

17. GKTR 2.08.01:2000. Statybiniai inžineriniai geodeziniai tyrinėjimai.

RESPUBLIKOS STATYBOS NORMOS, TAISYKLĖS IR KT.:

1. Gaisrinės saugos pagrindiniai reikalavimai (2011-01-01)
2. Gyvenamųjų pastatų gaisrinės saugos taisyklės (2014-08-21)
 1. RSN 26-90. Vandens vartojimo normos.
 2. RSN 104-87. Grafinis medžiagų žymėjimas. Pastatų, statinių ir konstrukcijų elementų sąlyginis vaizdavimas.
 3. RSN 156-94. Statybinė klimatologija.(1994-07-01)
 4. EJT. Elektros įrenginių įrengimo taisyklės. (2012-05-01)
 5. Bendrosios gaisrinės saugos taisyklės.(2005-03-01)
 6. DT 5-00. Saugos ir sveikatos taisyklės statyboje.(2001-01-11)
 7. Gaisro aptikimo ir signalizavimo sistemos. Projektavimo ir įrengimo taisyklės.
 8. Lauko gaisrinio vandentiekio tinklai ir statiniai. Projektavimo ir įrengimo taisyklės.
 9. Šildymo sistemų , naudojančių kietąjį kurą, gaisrinės saugos taisyklės.(2014-05-01)

HIGIENOS NORMOS IR APLINKOS APSAUGOS NORMAYVINAI DOKUMENTAI:

1. HN 33-2007. Akustinis triukšmas.(2011-11-01)
2. AM 2007-04-02 įsakymas Nr. D1-193 Dėl Paviršinių nuotekų tvarkymo reglamento patvirtinimo.(2014-10-31)
3. AM 2007-10-08 įsakymas Nr. D1-515 Dėl nuotekų tvarkymo reglamento.(2015-07-02)
4. Specialiosios žemės ir miško naudojimo sąlygos. 1992 05 12, Nr. 343.(1992-05-12)

BENDRAS AIŠKINAMASIS RAŠTAS

PROJEKTUOJAMO STATINIO PAŽINTINIAI DUOMENYS

-Statytojas (užsakovas) R. B.

Statinio (komplekso) pavadinimas. Vienbučio gyvenamojo Grafų g. 8, Lentvaris, Trakų r. sav., statybos projektas

-Statybos geografinė vieta. Lentvaris Trakų r. sav.,

-Projektuotojas. Projektinius pasiūlymus parengė D. Kriauciūnienė, kvalifikacijos atest. Nr. A 1511

-Projekto rengimo pagrindas. Projektavimo rangos sutartis ir projektavimo užduotis. Projektas parengtas vadovaujantis teisės aktais, projektavimo sąlygomis ir kitais privalomaisiais projekto rengimo dokumentais.

- Projektavimo etapai (stadijos). Projektavimo darbai vykdomi dviem etapais – parengiami projektiniai pasiūlymai ir techninis projektas. Jo sudėtis ir detalumas atitinka STR 1.04.04:2017. Statinio projektavimas, projekto ekspertizė nurodymus.

- Statybos rūšis. Vadovaujantis STR 01.01.08:2002,p.9, statybos rūšis yra nauja statyba

- Statybos paskirtis. Gyvenamosios paskirties pastatai

TRUMPAS PROJEKTINIŲ SPRENDIMŲ APIBŪDINIMAS

Projektuojamas vienbutis gyvenamasis namas yra žemės sklype Lentvario m., Trakų r. sav. Sklypo paskirtis kita, būdas – gyvenamosios teritorijos, pobūdis – mažaaukščių gyvenamųjų namų statybos.

Įvažiavimas į sklypą projektuojamas iš Grafų gatvės.

Sklypas patenka į nekilnojamųjų kultūros vertybių registrą.

Žemės sklypas patenka į kultūros paveldo vertybių registre registruoto nekilnojamojo kultūros paveldo objekto Lentvario dvaro sodybos vizualinės apsaugos pozonio teritoriją, un. Nr. 15949

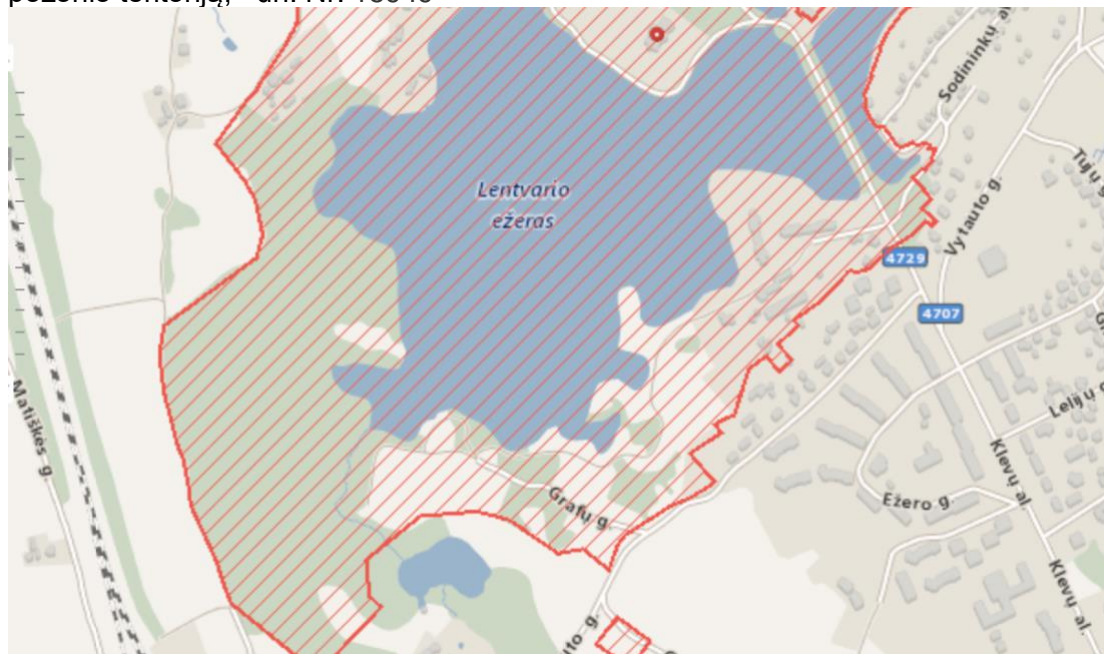

Žemės sklypas ir pastatai projektuojami pagal Lentvario dvaro sodybos (G12KP) nekilnojamojo kultūros paveldo apsaugos specialųjį planą.

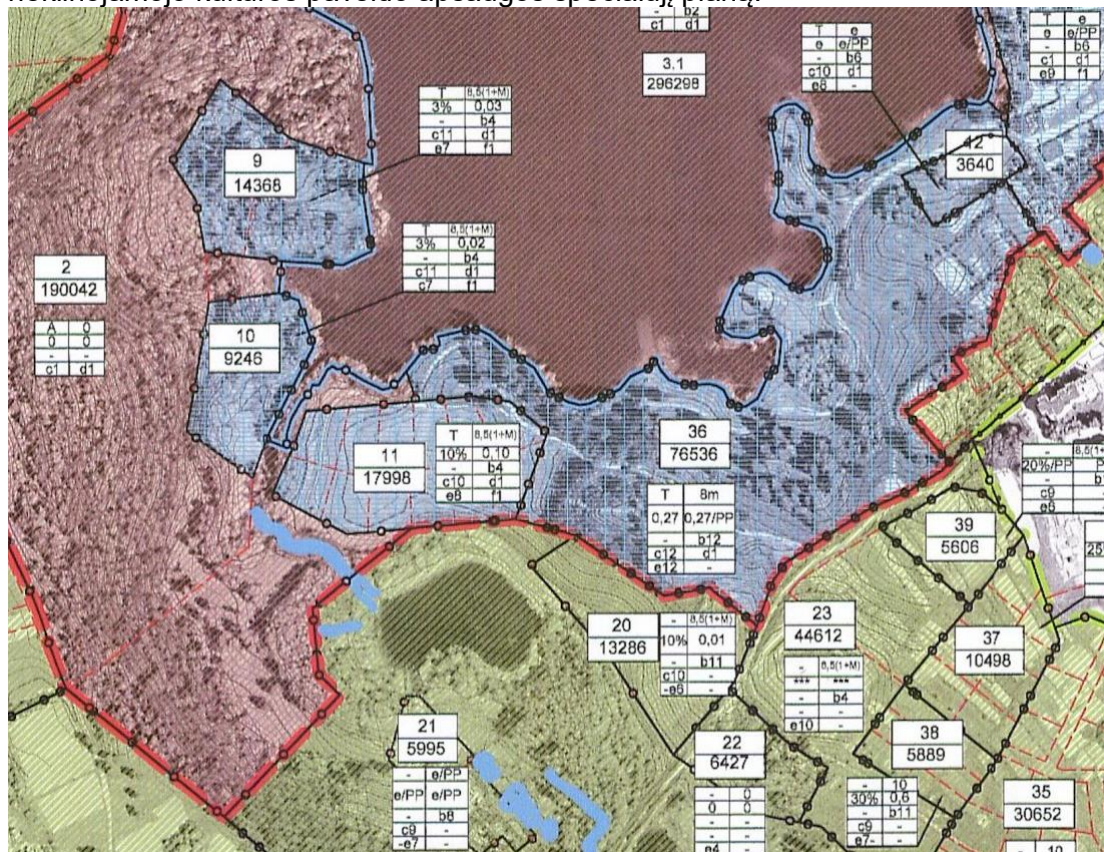

Pagal specialųjį planą sklypas patenka į 11 zoną, kuriai nustatyti šie reglamentai: Maksimalus statinių aukštis nuo žemės paviršiaus iki kraigo – 8,5m, galimas aukštų skaičius – 1 aukštas su mansarda
Leistinas žemės sklypo užstatymo tankumas – 10%, intensyvumas – 0,10.

<p>b 4 – reikalavimai kitiems pastatams</p>	<p><u>Reikalavimai naujai statybai:</u></p> <ul style="list-style-type: none"> - nauja statyba leistina parengus ir suderinus teisės aktų nustatyta tvarka su KPD projektinius pasiūlymus. <p><u>Reikalavimai pastatų apdailos medžiagoms:</u></p> <ul style="list-style-type: none"> - blizgių, šviesų ir saulę atspindinčių išorės apdailos medžiagų plotas neturi viršyti 20% nuo bendro pastato fasadų ir stogo paviršiaus ploto. - pastatų spalvinis sprendimas sprendžiamas šiltų, neryškių, natūralių atspalvių gamoje.
--	---

<p>c 10 - reikalavimai teritorijos tvarkymui (želdiniams, reljefui, kelių/takų sistemai, vandens telkiniams, krantinėms, inžineriniams, mišrios rūšies ir nesudėtingiems statiniams (mažajai architektūrai))</p>	<ul style="list-style-type: none"> - saugomi Dvaro periodo išlikę želdiniai; - maksimaliai saugomas esamas reljefas; - Privalomas pakrantės teritorijos želdinimas; - Galimas teritorijos tvėrimas azūrine tvora, paliekant privalomą pralaidą prie vandens telkinių. - prieš teritorijoje esančių medžių kirtimą, atlikti jų inventorizaciją, įvertinimą bei suderinti su už kirtimus atsakingomis institucijomis. - vadovautis LR AM Įsakyму "Dėl paviršinio vandens telkinių apsaugos zonų ir pakrančių apsaugos juostų nustatymo taisyklių patvirtinimo" <p>privalomos (sutankintos natūralios kelių ir privažiavimų dangos akmenų skaldos, gruntų ir pan.), asfalto danga draudžiama.</p>
---	--

d 1 – reikalavimai žemės darbams	- Prieš vykdant žemės darbus būtina atlikti archeologinius tyrimus
e 8 - papildomi veiklos apribojimai	- sklypai į smulkesnius neskaidomi.
f 1 - reikalavimai rengiamiems teritorijos planavimo dokumentams	- Rengiamų teritorijos planavimo dokumentų planavimo sąlygas būtina tikslinti atsižvelgiant į Specialiojo plano sprendinius.

Planuojamas sklypo užstatymo tankumas – pagal parengtą detalųjį planą – 10%

Vadovaujantis Lietuvos Respublikos aplinkos ministro 2014-01-02 įsakymu Nr. D1-8 patvirtintų Kompleksinio teritorijų planavimo dokumentų rengimo taisyklių 332 p. „galiojančiuose detaliuosiuose planuose, parengtuose pagal iki 2014 m. sausio 1 d. galiojusį teisinį reguliavimą, vartotų sąvokų turinys turi būti suvokiamas pagal tuo metu galiojusį teisinį reguliavimą.“

Pagal Detaliųjų planų taisykles Lietuvos Respublikos aplinkos ministro 2004 m. gegužės 3 d. įsakymo Nr. D1-239

IX. TERITORIJOS TVARKYMO IR NAUDOJIMO REŽIMO REIKALAVIMAI

43. Rengiant detaliuosius planus, nustatomas šis privalomas teritorijos tvarkymo ir naudojimo režimas:

43.3. leistinas žemės sklypo užstatymo tankumas – pastatais užstatomo ploto, nustatomo **pagal sienų išorines ribas**, santykis su visu žemės sklypo plotu;

Planuojamas sklypo intensyvumas – 10%, pastato aukštis – 8.40m.

Gyvenamasis namas projektuojamas vieno aukšto su mansarda.

Gyvenamojo namo patalpų bendras plotas yra 149.41 m².

Pastato pirmo aukšto patalpų plotas yra 96.76 m². Pirmame aukšte projektuojamos patalpos: tambūras, svetainė, virtuvė – valgomasis, priešpirtis, pirtis, katilinė, WC, du sandėliukai.

Pastato mansardinio aukšto patalpų bendras plotas yra 52.65 m². Mansardoje projektuojamos patalpos - koridorius, miegamasis, kambarys, vonios kambarys.

Pastato gabaritai plane (pagal sienų išorinį kontūrą) yra 10.35 x 13.95 m

Pastato aukštis nuo pirmo aukšto grindų iki stogo viršaus yra 8.20 m.

PV

Dalia Kriaučiūnienė

Pareigos	Vardas, pavardė	Atestato Nr.	Parašas	Data
Projekto vadovas	Dalia Kriaučiūnienė	A 1511		

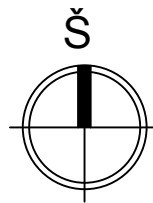

X=6057850.00
Y=566700.00

73/31 - 0167

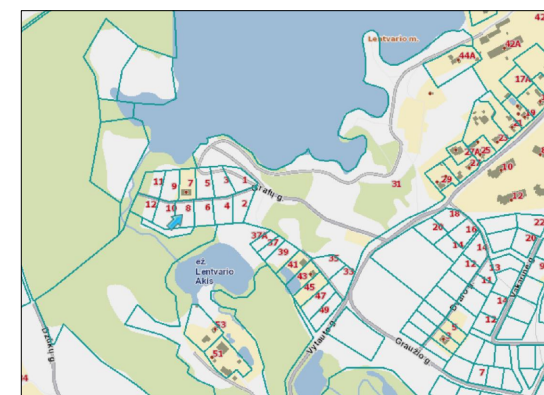

SITUACIJOS SCHEMA

SUTARTINIAI PAŽYMĖJIMAI

ŽYMĖJIMAS	PAVADINIMAS
---	SKLYPO RIBA
▭	PROJEKTUOJAMAS GYVENAMASIS NAMAS
→	IĖJIMAS
→	ĮVAŽIAVIMAS
⋯	APSAUGOS ZONA
▨	ESAMAS KELIO SERVITUTAS
▩	BETONO TRINKELIŲ DANGA
▨	VEJA
▭	TERASA

EKSPLIKACIJA

1.	PROJEKTUOJAMAS VIENBUTIS GYVENAMASIS NAMAS
2.	PROJEKTUOJAMAS VANDENS GRĘŽINYS
3.	PROJEKTUOJAMI BUTINIŲ NUOTEKŲ VALYMO ĮRENGINIAI

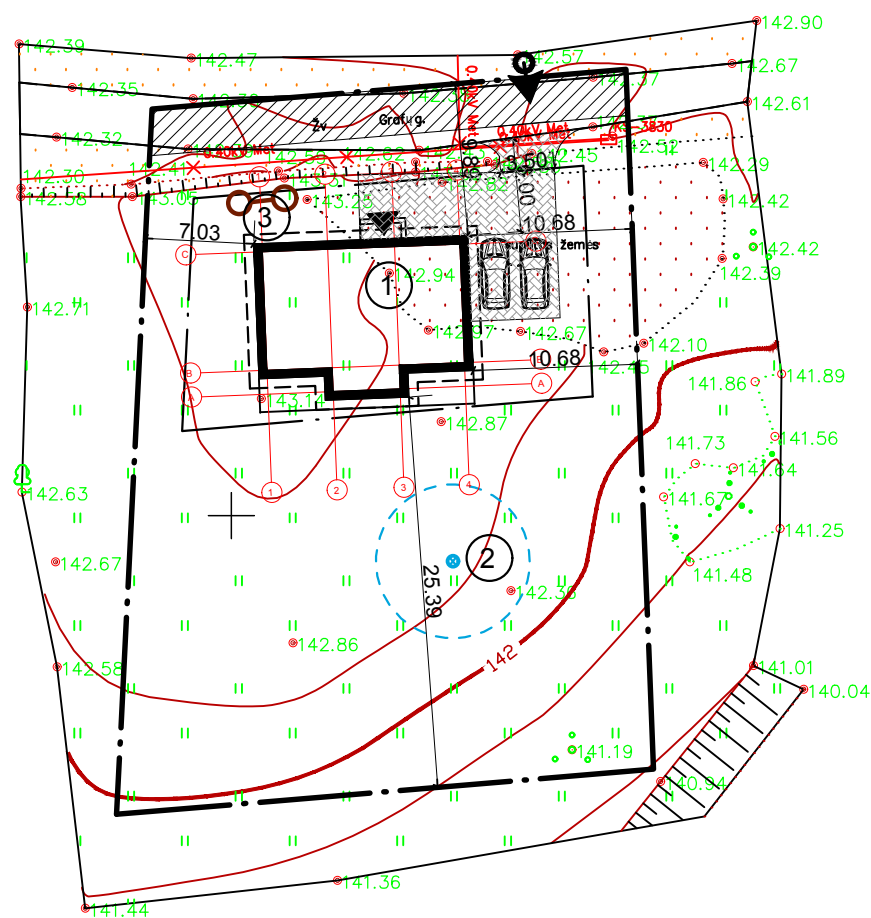

TECHNINIAI RODIKLIAI

SKLYPO PLOTAS	1500 M2
PROJ. GYVENAMOJO NAMO PAGAL STOGO KONTŪRĄ	161.81 M2
UŽIMAMAS ŽEMĖS PLOTAS	
PROJ. GYVENAMOJO NAMO PAGAL SIENŲ IŠORINĮ KONTŪRĄ	131.31 M2
UŽIMAMAS ŽEMĖS PLOTAS	
SKLYPO UZSTATYMAS PAGAL PARENGTĄ DETALŪJŲ PLANĄ	9%
SKLYPO APŽELDINIMAS	25%

UAB "EKONAS" Vytauto g. 55, Trakai, tel./fax. 8~528 51280				VIENBUČIO GYVENAMOJO NAMO GRAFŲ G. 8, LENTVARIS., TRAKŲ R. SAV., STATYBOS PROJEKTAS	
			Parasas	Data	Brezinio pavadinimas
A 1356	PV	D. Kriaučiūnienė		2021	SKLYPO DANGŲ IR PRIRIŠIMO PLANAS M1:500
A 1356	Arch.	D. Kriaučiūnienė		2021	
Statybos (užsakovo) pavadinimas, adresas				Proj. etapas	Nr. sklype
UŽSAKOVAS: R. B.				PP	

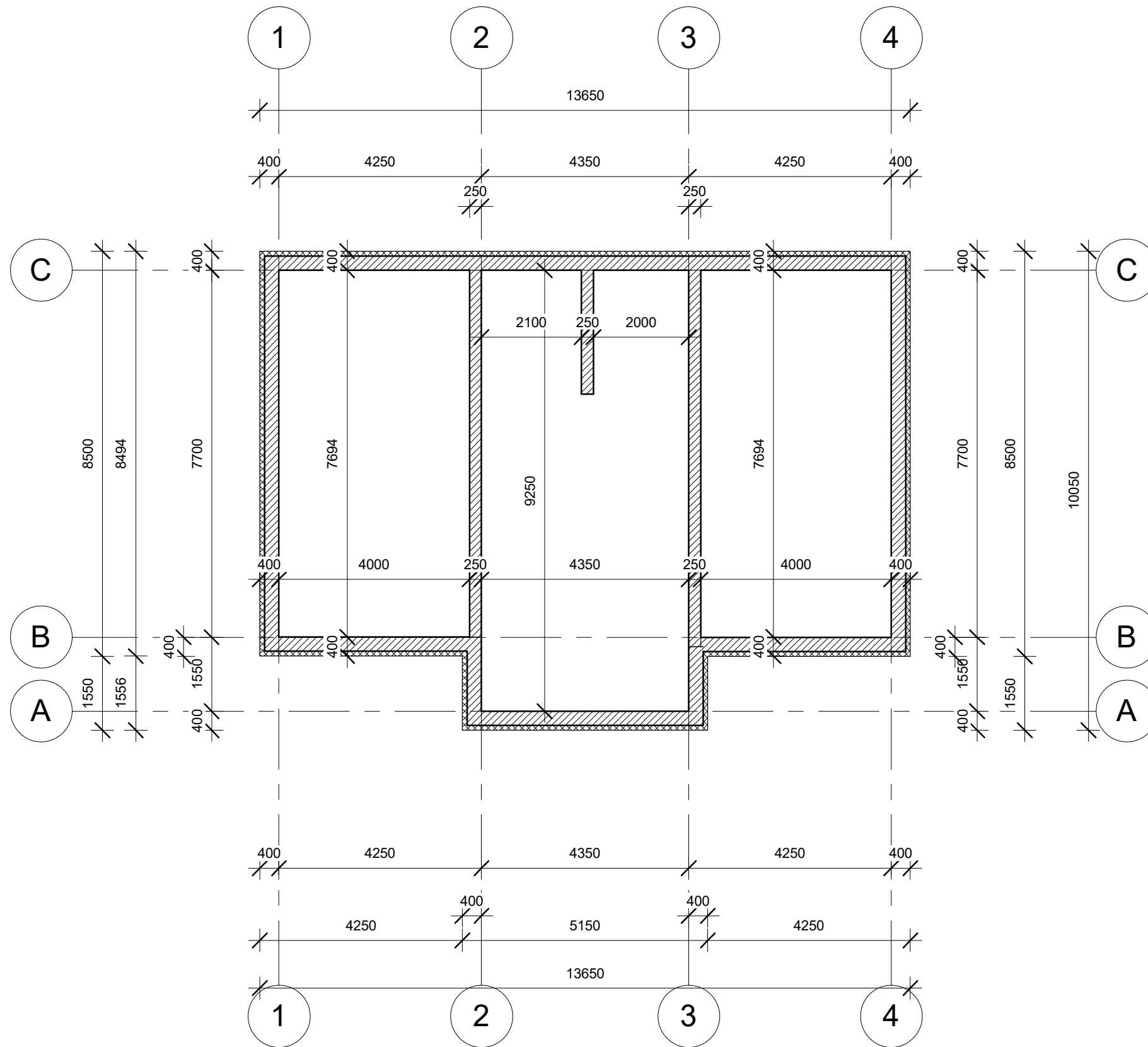

Atestato Nr.	UAB "EKONAS" Vytauto g. 55, Trakai, tel./fax. 8-52851280				OBJEKTO PAVADINIMAS Vienbučio gyvenamojo namo Grafų g. 8, Lentvaris, Trakų r. sav., statybos projektas	Laida
	Pareigos	Pavardė	Parašas	Data	BREŽINIO PAVADINIMAS	
A 1511	Pv	D. Kriaučiūnienė		2021	Pamatų schema	1 : 100
	Proj.	D. Kriaučiūnienė		2021		
	UŽSAKOVAS R. B.				Nr. sklype	Lapas
					Proj. etapas	Lapų
					PP	SA
						01
						5

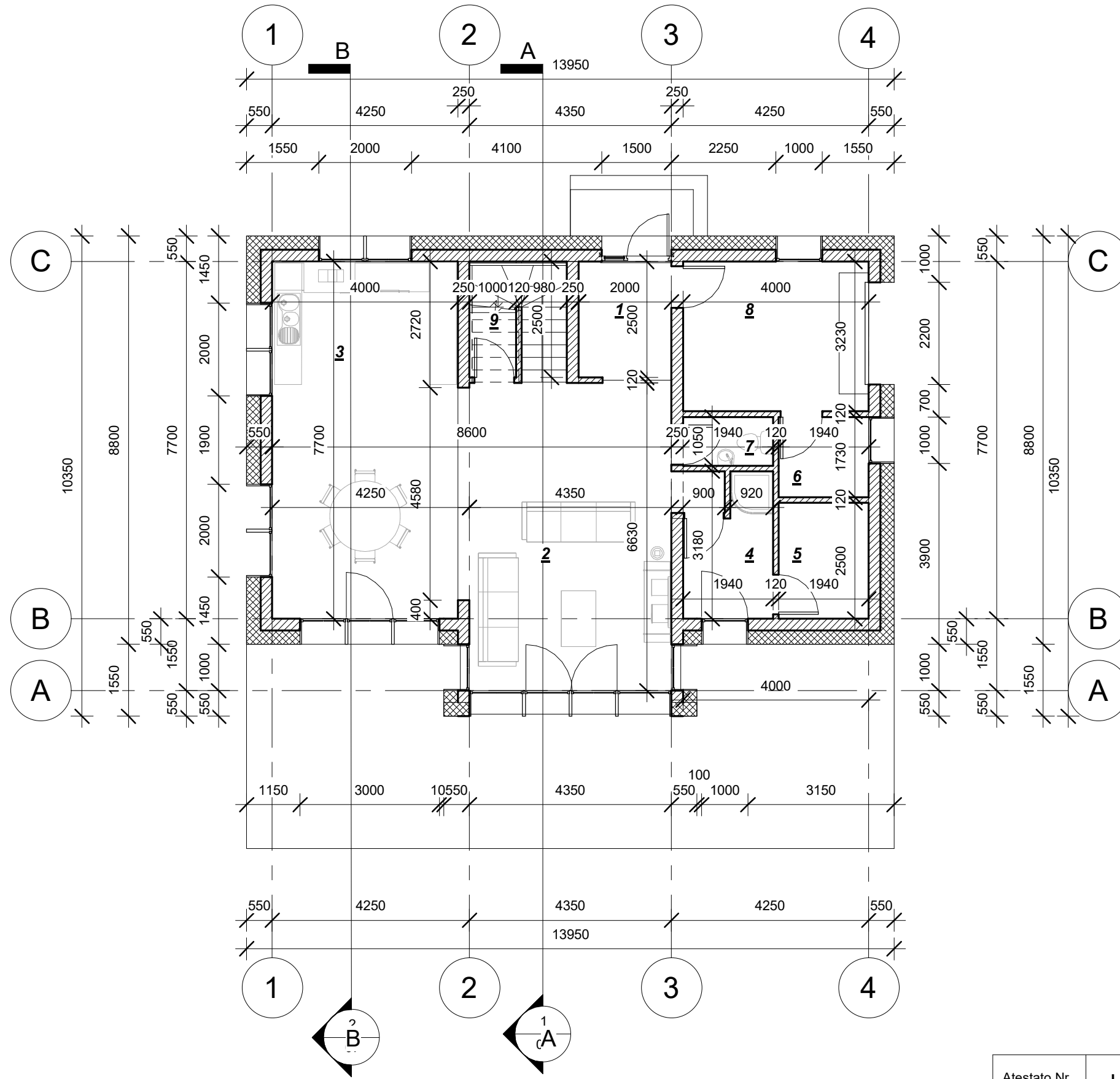

I aukšto eksplikacija		
Nr.	Patalpa	Plotas
1	Tambūras	5.09 m ²
2	Svetainė	31.18 m ²
3	Virtuvė - valgomasis	30.80 m ²
4	Priešpirtis	5.13 m ²
5	Pirtis	4.85 m ²
6	Katilinė	3.36 m ²
7	WC	2.04 m ²
8	Sandėliukas	12.92 m ²
9	Sandėliukas	1.40 m ²
		96.76 m ²

Atestato Nr.	UAB "EKONAS" Vytauto g. 55, Trakai, tel./fax. 8-52851280				OBJEKTO PAVADINIMAS Vienbučio gyvenamojo namo Grafų g. 8, Lentvaris, Trakų r. sav., statybos projektas	Laida
	Pareigos	Pavardė	Parašas	Data	BREŽINIO PAVADINIMAS Pirmo aukšto planas	1 : 100
A 1511	Pv	D. Kriaučiūnienė		2021		
	Proj.	D. Kriaučiūnienė		2021		
UŽSAKOVAS R. B.					Nr. sklype	Lapas
					Proj. etapas	Lapų
					PP	5
					Proj. dalis	
					SA	
					02	

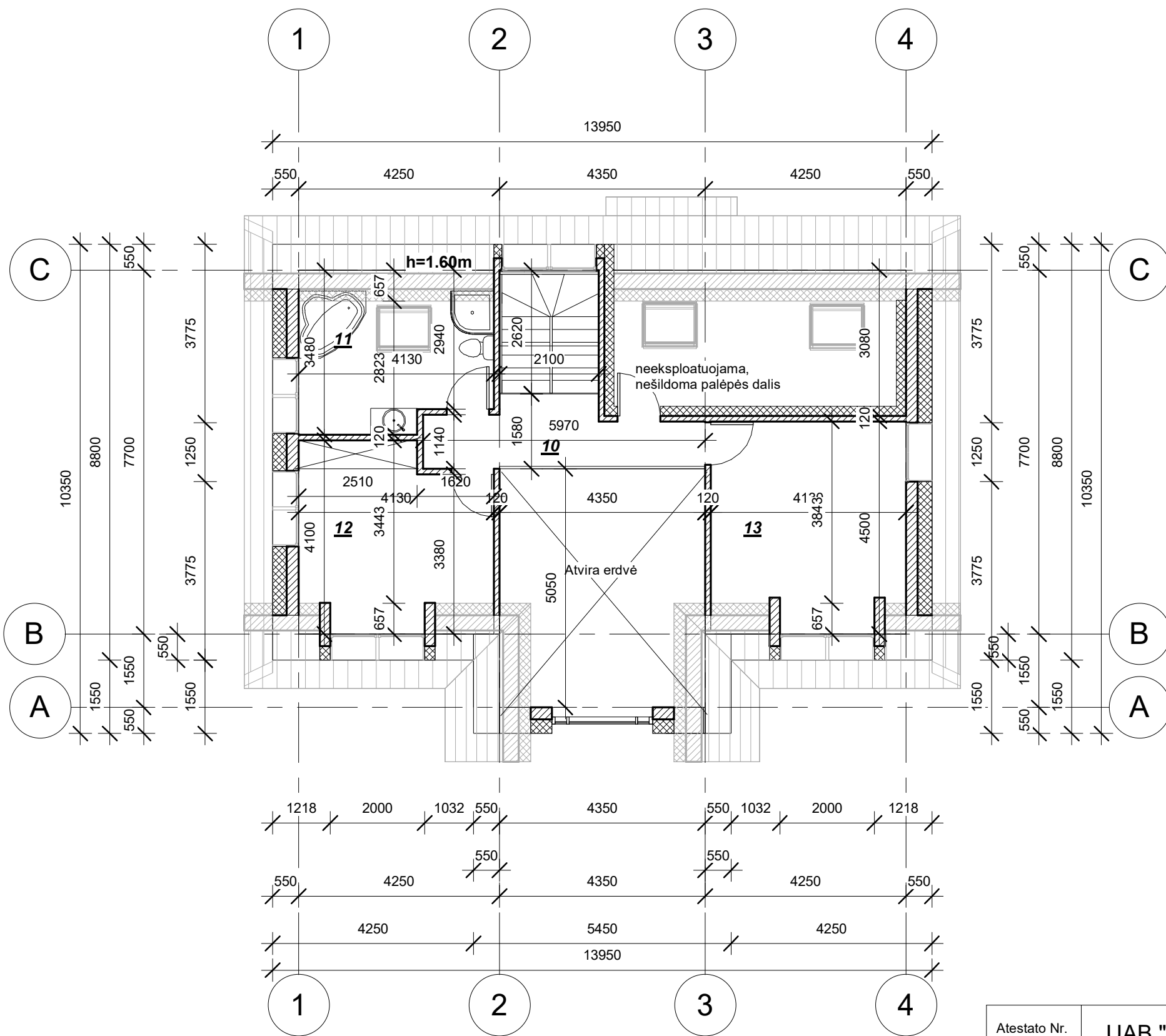



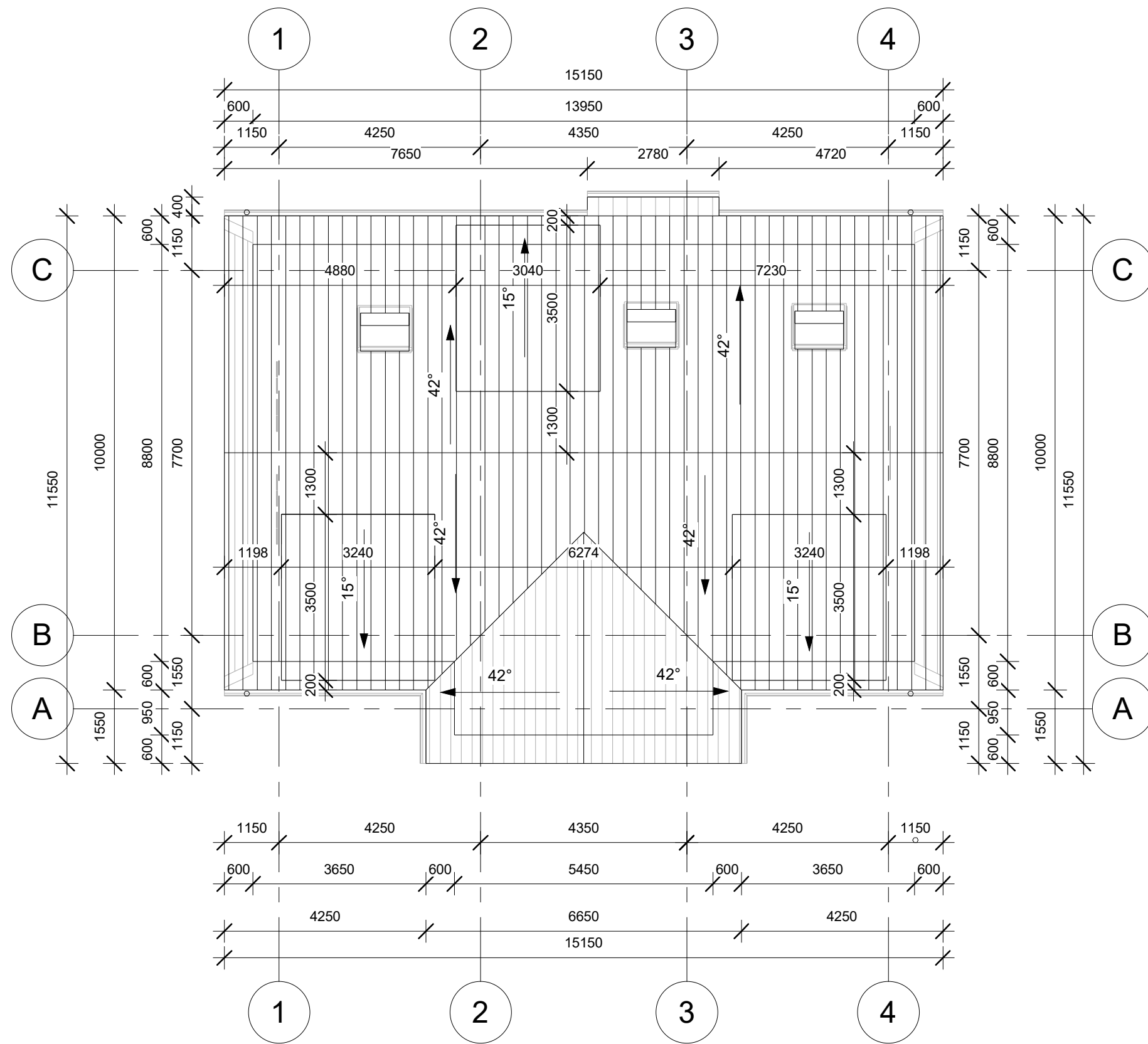

Mansardos eksplikacija		
Nr.	Patalpa	Plotas
10	Koridorius	7.45 m ²
11	Vonios kambarys	12.62 m ²
12	Kambarys	14.89 m ²
13	Miegamasis	17.69 m ²
		52.65 m ²

Atestato Nr.	UAB "EKONAS" Vytauto g. 55, Trakai, tel./fax. 8-52851280				OBJEKTO PAVADINIMAS Vienbučio gyvenamojo namo Grafų g. 8, Lentvaris, Trakų r. sav., statybos projektas	Laida
A 1511	Pareigos	Pavardė	Parašas	Data	BREŽINIO PAVADINIMAS Mansardos planas	1 : 100
	Proj.	D. Kriaučiūnienė		2021		
	UŽSAKOVAS R. B.				Nr. sklype	Proj. etapas
					PP	Proj. dalis
					SA	Lapas
					03	Lapų
						5

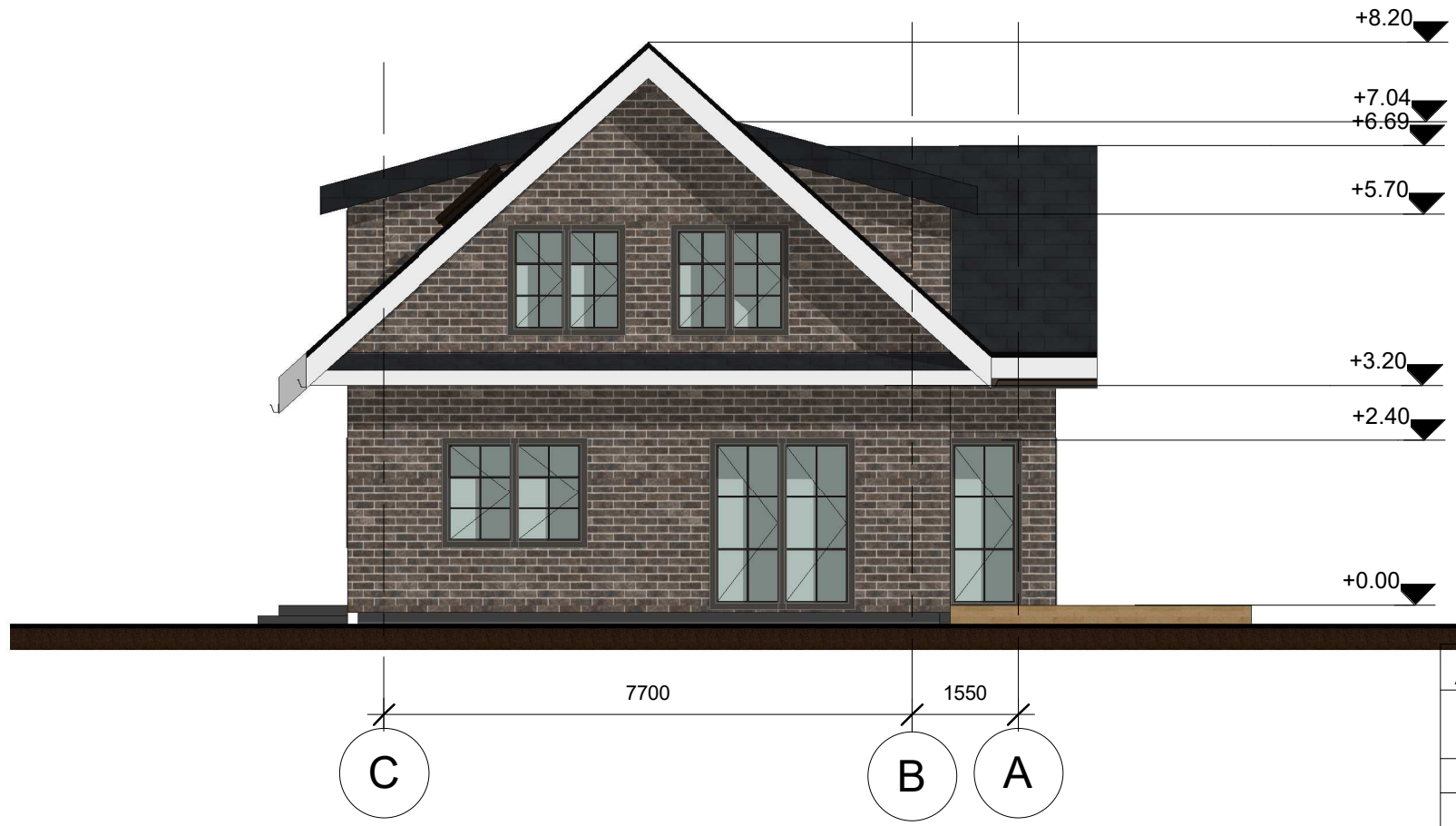





Atestato Nr.	UAB "EKONAS" Vytauto g. 55, Trakai, tel./fax. 8-52851280				OBJEKTO PAVADINIMAS Vienbučio gyvenamojo namo Grafų g. 8, Lentvaris, Trakų r. sav., statybos projektas	Laida
A 1511	Pareigos	Pavardė	Parašas	Data	BREŽINIO PAVADINIMAS Stogo planas 1 : 100	
	Proj.	D. Kriaučiūnienė		2021		
	UŽSAKOVAS R. B.				Nr. sklype	Lapas
		Proj. etapas	Proj. dalis	Lapas	Lapų	
		PP	SA	04	5	

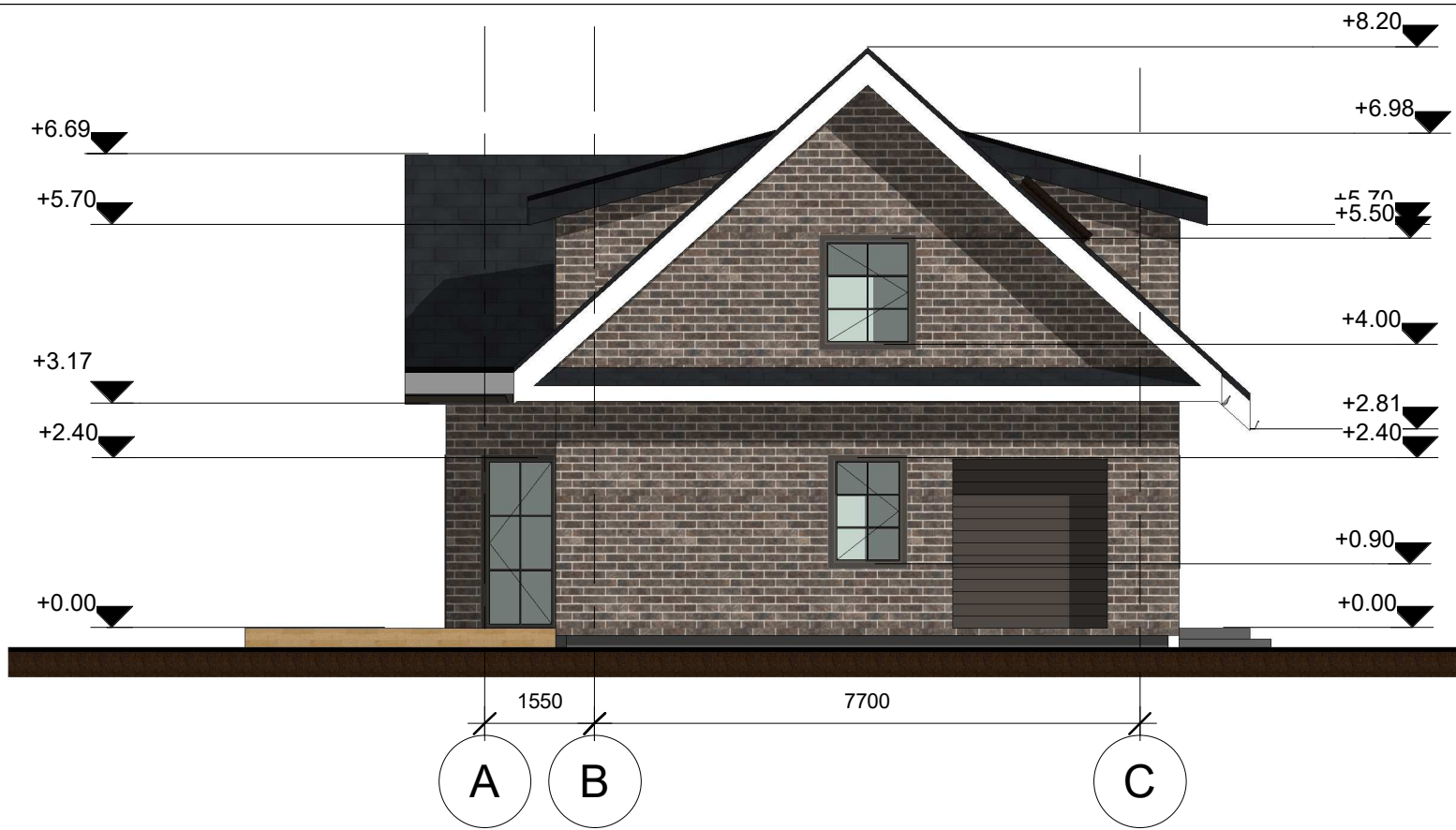

- FASADŲ APDAILA**
-  **KLINKERIS RAL 1035**
 -  **DEKORATYVINIS TINKAS RAL 1013**
 -  **STOGO DANGA - LYGI SKARDA RAL 9044**

Atestato Nr.		UAB "EKONAS" Vytauto g. 55, Trakai, tel./fax. 8-52851280			OBJEKTO PAVADINIMAS Vienbučio gyvenamojo namo Grafų g. 8, Lentvaris, Trakų r. sav., statybos projektas		Laida		
A 1511		Pareigos	Pavardė	Parašas	Data	BREŽINIO PAVADINIMAS			
		Proj.	D. Kriaučiūnienė		2021	Fasadai C-A, 1-4 1 : 100			
		UŽSAKOVAS R. B.			Nr. sklype	Proj. etapas	Proj. dalis	Lapas	Lapų
						PP	SA	05	5



- FASADŲ APDAILA**
-  **KLINKERIS RAL 1035**
 -  **DEKORATYVINIS TINKAS RAL 1013**
 -  **STOGO DANGA - LYGI SKARDA RAL 9044**

Atestato Nr.	UAB "EKONAS" Vytauto g. 55, Trakai, tel./fax. 8-52851280				OBJEKTO PAVADINIMAS Vienbučio gyvenamojo namo Grafų g. 8, Lentvaris, Trakų r. sav., statybos projektas	Laida			
	Pareigos	Pavardė	Parašas	Data	BREŽINIO PAVADINIMAS Fasadai A-C, 4-1 1 : 100				
A 1511	Pv	D. Kriaučiūnienė		2021					
	Proj.	D. Kriaučiūnienė		2021					
	UŽSAKOVAS R. B.				Nr. sklype	Proj. etapas	Proj. dalis	Lapas	Lapų
						PP	SA	06	5

PJŪVIS A-A

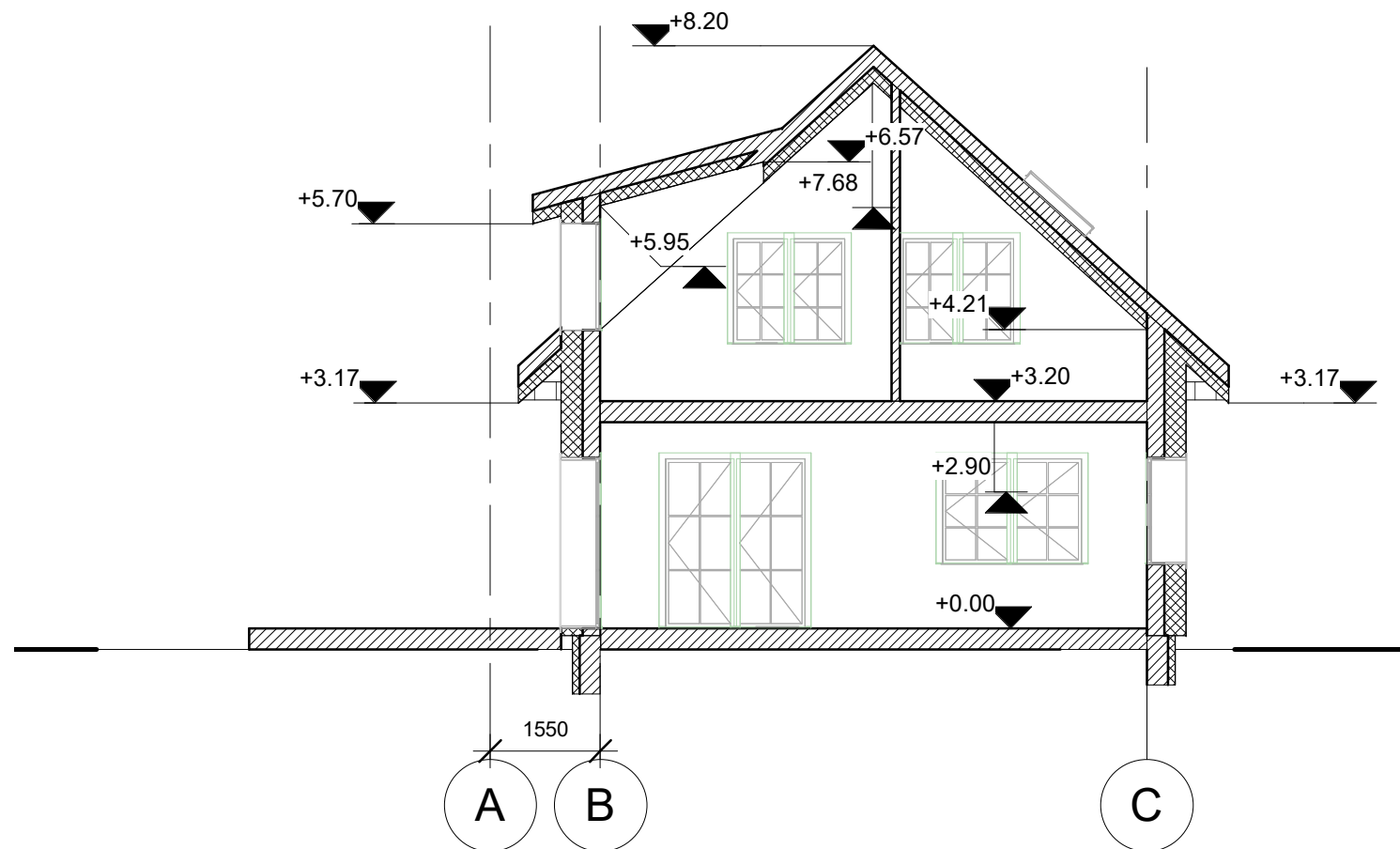

PJŪVIS B-B

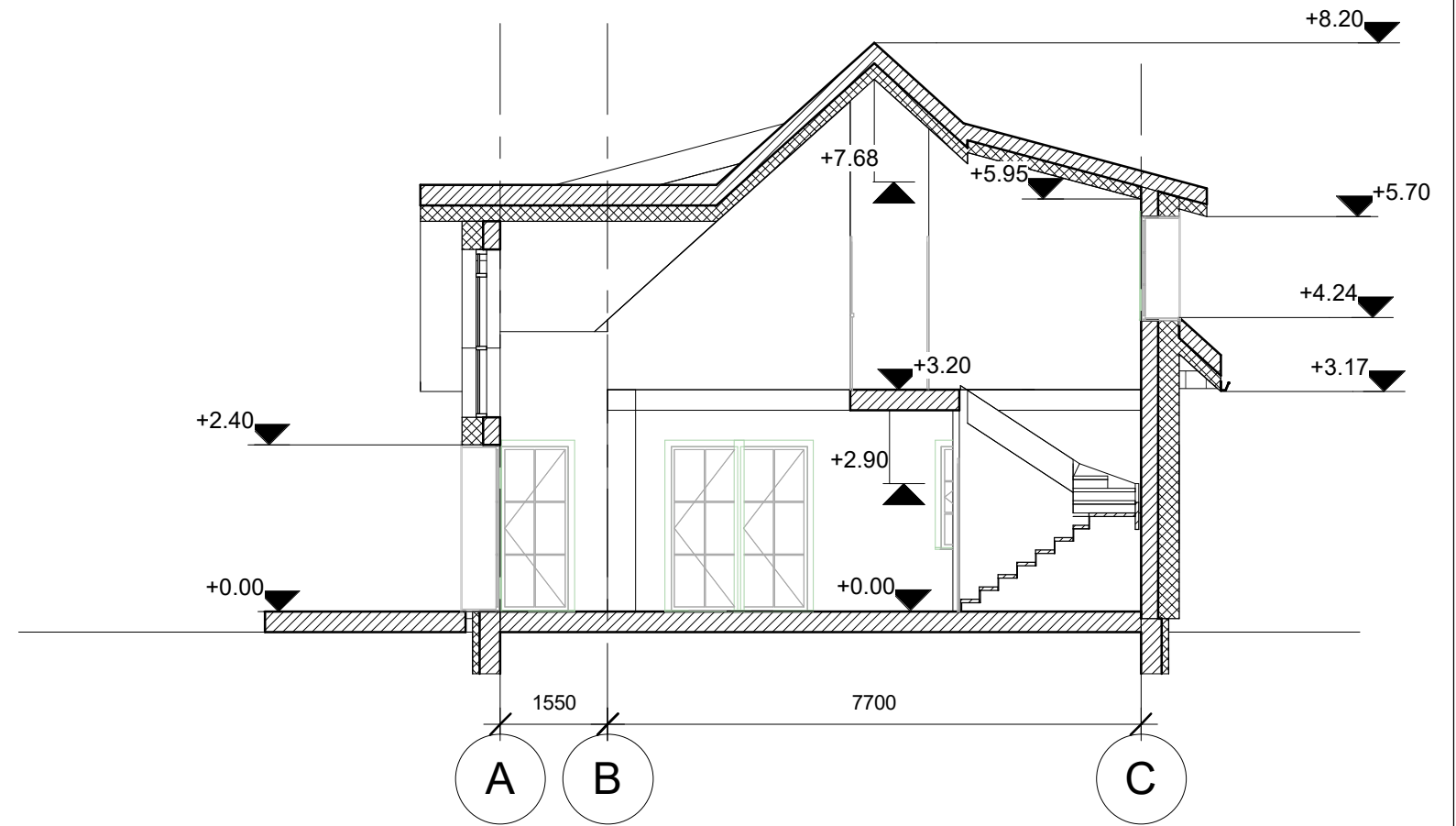

Atestato Nr.	UAB "EKONAS" Vytauto g. 55, Trakai, tel./fax. 8-52851280				OBJEKTO PAVADINIMAS Vienbučio gyvenamojo namo Grafų g. 8, Lentvaris, Trakų r. sav., statybos projektas	Laida
A 1511	Pareigos	Pavardė	Parašas	Data	BREŽINIO PAVADINIMAS Pjūvis A-A, B-B	1 : 100
	Proj.	D. Kriaučiūnienė		2021		
	UŽSAKOVAS R. B.				Nr. sklype	Lapas
					PP	07
					SA	5



Atestato Nr.	UAB "EKONAS" Vytauto g. 55, Trakai, tel./fax. 8-52851280				OBJEKTO PAVADINIMAS Vienbučio gyvenamojo namo Grafų g. 8, Lentvaris, Trakų r. sav., statybos projektas	Laida
A 1511	Pareigos	Pavardė	Parašas	Data	BREŽINIO PAVADINIMAS Vizualizacijos	
	Proj.	D. Kriaučiūnienė		2021		
	UŽSAKOVAS R. B.				Nr. sklype	Lapų
					Proj. etapas	
					PP	
					Proj. dalis	
					SA	
					Lapas	
					08	
						5



Atestato Nr.		UAB "EKONAS" Vytauto g. 55, Trakai, tel./fax. 8-52851280			OBJEKTO PAVADINIMAS Vienbučio gyvenamojo namo Grafų g. 8, Lentvaris, Trakų r. sav., statybos projektas		Laida		
A 1511		Pareigos	Pavardė	Parašas	Data	BREŽINIO PAVADINIMAS Vizualizacijos			
		Proj.	D. Kriaučiūnienė		2021				
		UŽSAKOVAS R. B.			Nr. sklype	Proj. etapas	Proj. dalis	Lapas	Lapų
						PP	SA	09	5