

UAB „Domidėja“
Įmonės kodas: 302463181
Adresas: Respublikos g. 19A, Telšiai



PROJEKTO NR.	D98-20-PP
STATYTOJAS	A. S.
PROJEKTO PAVADINIMAS	KITOS (FERMŲ) PASKIRTIES PASTATO REKONSTRAVIMO IR PAGALBINIO ŪKIO PASKIRTIES PASTATO, MICAČIŲ G. 2, PASVAIGĖS K., DEGAIČIŲ SEN., TELŠIŲ R. SAV., STATYBOS PROJEKTAS
STATINIO ADRESAS	MICAČIŲ G. 2, PASVAIGĖS K., DEGAIČIŲ SEN., TELŠIŲ R. SAV.
NAUDOJIMO PASKIRTIS	KITOS (FERMŲ); PAGALBINIO ŪKIO;
KATEGORIJA	NEYPATINGIEJI STATINIAI
PROJEKTO ETAPAS	PP

DIREKTORIUS	D. ČESNAUSKIS
-------------	---------------

PROJEKTO VADOVAS	D. ČESNAUSKIS, AT. NR. 38006
------------------	---------------------------------

STATYTOJAS (projektą tvirtinu)	A. S. <i>S. S. S.</i>
-----------------------------------	-----------------------

Telšiai 2021 m.

TURINYS

Eil. Nr.	Pavadinimas	Lapas	Lapų
1.	Projektinis pasiūlymas	1-22	22
1.1	Titulinis	1	1
1.2	Turinys	2	1
1.3	Aiškinamasis raštas	3-7	5
1.4	Projektinių pasiūlymų rengimo užduotis	8-9	2
1.5	Sklypo planas	10	1
1.6	Brėžiniai	11-22	12
1.6.1	<i>Kitos (fermų) paskirties pastato brėžiniai</i>	11-15	5
1.6.1.1	1 aukšto planas (su vidaus patalpų matmenimis)	11	1
1.6.1.2	Fasadai tarp ašių A-F, F-A, 1-5 ir 5-1 (spalvinis sprendinys)	12	1
1.6.1.3	Stogo planas	13	1
1.6.1.4	Pjūvis 1-1	14	1
1.6.1.5	Pastato vizualizacijos	15	1
1.6.2	<i>Pagalbinio ūkio paskirties pastato brėžiniai</i>	16-22	7
1.6.2.1	1 aukšto planas (su vidaus patalpų matmenimis)	16	1
1.6.2.2	Rūsio patalpų planas (su vidaus patalpų matmenimis)	17	1
1.6.2.3	Fasadai tarp ašių 1-6 ir A-F (spalvinis sprendinys)	18	1
1.6.2.4	Fasadai tarp ašių F-A ir 6-1 (spalvinis sprendinys)	19	1
1.6.2.5	Stogo planas	20	1
1.6.2.6	Pjūviai 1-1 ir 2-2	21	1
1.6.2.7	Pastato vizualizacijos	22	1

Turinys D98-20-XX-PP.T	Lapas	Lapų	Laida
	1	1	0

PAVADINIMAS:

Kitos (fermų) paskirties pastato rekonstravimo ir pagalbinio ūkio paskirties pastato, Micaičių g. 2, Pasvaigės k., Degaičių sen., Telšių r. sav., statybos projektas

PROJEKTO NR:

D98-20-PP

(SKL. KAD. NR.: 7805/0001:124)

AIŠKINAMASIS RAŠTAS

1. Bendrieji duomenys

Pastato vieta (geografinė vieta) – Micaičių g. 2, Pasvaigės k., Degaičių sen., Telšių r. sav.

Numatoma rekonstruoti kitos (fermų) paskirties pastatą, bei statyti pagalbinio ūkio paskirties pastatą. Statinių kategorija – neypatingieji statiniai, paskirtis – kitos (fermų) ir pagalbinio ūkio, statybos rūšis – rekonstravimas ir nauja statyba.

2. Trumpas sklypo apibūdinimas

Sklypas yra Micaičių g. 2, Pasvaigės k., Degaičių sen., Telšių r. sav.. Sklypo kadastrinis numeris 7805/0001:124, sklypo plotas 1,0287 ha. Valdymo forma – asmeninė nuosavybė. Žemės sklypo paskirtis – žemės ūkio; žemės sklypo naudojimo būdas – kiti žemės ūkio paskirties žemės sklypai.

Šiaurinėje pusėje sklypas ribojasi su esamu keliu. Visose kitose pusėse žemės sklypas ribojasi su kitų savininkų žemės sklypais.

Pagal RSN 156-94 „Statybinė klimatologija“ duomenis Telšių rajone, sekančios klimatinės sąlygos:

- vidutinė metinė oro temperatūra: +5,9 °C,
- vidutinė šalčiausio mėnesio oro temperatūra: -6,5 °C,
- santykinis metinis oro drėgnumas: 81%,
- vidutinis metinis kritulių kiekis: 788 mm,

KVAL. PATV. DOK. NR.		UAB „Domidėja“ Įm.k. 302463181 Tel: 8 629 11129 Telšiai	STATINIO PROJEKTO PAVADINIMAS		
			Kitos (fermų) paskirties pastato rekonstravimo ir pagalbinio ūkio paskirties pastato, Micaičių g. 2, Pasvaigės k., Degaičių sen., Telšių r. sav., statybos projektas		
38006	SPV	Dovydas Česnauskis	STATINIO NUMERIS IR PAVADINIMAS		
A 689	SA PDV	Jurgis Bomblauskas	01. Kitos (fermų) paskirties pastatas 02. Pagalbinio ūkio paskirties pastatas		
			DOKUMENTO PAVADINIMAS		Laida
			AIŠKINAMASIS RAŠTAS		0
LT	STATYTOJAS		DOKUMENTO ŽYMUO		Lapas
	A. S.		D98-20-XX-PP.AR		Lapų
				1	5

- maksimalus sniego dangos storis (dekadinis): 72 cm,
- vyraujančios stipriausių vėjų kryptys: P, PV, V, ŠV, Š,
- absoliutus vėjo greičio maksimumas (metinis): 30 m/s.

Žemės sklypas yra vidutinių platumų klimato zonoje ir priklauso Atlanto kontinentinės miškų srities pietvakariniam posričiui. Absoliutinių temperatūros minimumų vidurkis -24-26 °C. Kritulių kiekis per metus 650-850 mm. Laikotarpio su sniego danga trukmė 80-100 dienų, be šalnų 140-160 dienų. Svarbiausi procesai, sąlygojantys tarprajoninius klimato skirtumus, adiabatinis oro masių leidimasis nuo gretimų aukštumų ir dirvožemių perdrėkis dėl vandens blogo nutekėjimo plokščiu paviršiumi.

Norminis sezoninio įšalo gylis molingam gruntui iki 1,5 m, smėlingam gruntui – 1,2 m.

Projekto sprendinių poveikis gamtinei aplinkai ir kraštovaizdžiui (ekologinei pusiausvyrai, gamtinės aplinkos kokybei, kraštovaizdžio struktūrai, gamtos paveldo išsaugojimui) neigiamos įtakos neturės. Projekto sprendinių poveikis aplinkinės teritorijos vystymo darnai ir planuojamai veiklos sričiai numatomas ilgalaikis teigiamas.

Sklypui nėra nustatytų specialiųjų naudojimo sąlygų.

3. Sklypo projektiniai sprendiniai

Įgyvendinant projektą rekonstruojamas kitos (fermų) paskirties pastatas, kurio bendras plotas prieš rekonstravimą – 581,62 m², po rekonstravimo – 872,73 m², užstatytas plotas prieš rekonstravimą – 637,00 m², po rekonstravimo – 944,59 m²

Taip pat, yra statomas pagalbinio ūkio paskirties pastatas, kurio bendras plotas – 471,63 m², užstatytas plotas – 872,73 m².

Sklype taip pat yra šie statiniai:

Pagalbinio ūkio paskirties pastatas (unik. Nr. 4400-1561-4967), kurio užstatytas plotas – 162,00 m².

Kitos paskirties inžinerinis statinys – mėšlo rezervuaras (unik. Nr. 4400-1561-5020).

Sklype pagal užsakovo pageidavimus tvora neprojektuojama.

Įvažiavimo vertikalus suplanavimas atliekamas atsižvelgiant į gatvės aukščių planą, reljefą, gretimas teritorijas, landšaftinio projektavimo ypatumus.

Atliekant žemės kasybos darbus, būtina išsaugoti derlingąjį dirvožemio sluoksnį.

4. Statinių architektūriniai sprendiniai

4.1. Rekonstruojamo kitos (fermų) paskirties pastato zonavimo sprendiniai

Rekonstruojamas kitos (fermų) paskirties pastatas, kurio aukštingumas – 1 aukštas. Aukštis nuo pastato nulinės altitudės – 6,38 m, aukštis nuo vidutinės žemės paviršiaus altitudės – 6,42 m. Pastato tūrį sudaro vieno aukšto patalpos, po dvišlaičiu stogu.

Bendrasis aiškinamasis raštas D98-20-XX-PP.AR	Lapas	Lapų	Laida
		2	5

Pastato patalpų eksplikacijos pateikiamos lentelėje.

1 lentelė. 1 aukšto patalpų eksplikacija

PATALPŲ EKSPLIKACIJA		
Žym.	Patalpos pavadinimas	Plotas m ²
1-1	Tambūras	6,70
1-2	San. mazgas	2,32
1-3	Buitinė patalpa	5,20
1-4	Šaldytuvo patalpa	20,78
1-5	Koridorius	1,44
1-6	Melžimo patalpa	50,95
1-7	Karvidė	438,46
1-8	Mėšlo šalinimo patalpa	56,24
1-9	Sandėlis	290,65
	Iš viso:	872,73

Detalūs pastato rekonstravimo sprendiniai pateikti brėžiniuose (Nr. D98-20-01-PP.B-01).

4.2. Rekonstruojamo kitos (fermų) paskirties pastato apdailos medžiagų sprendiniai

Rekonstruojamo statinio fasadų apdailai naudojamos mūrinės plytos, pilkos (RAL 7004) spalvos. Stogo danga – beasbesčio šiferio lakštai, tamsiai pilkos (RAL 7024) spalvos.

Pastate numatomas natūralus apšvietimas per langus ir skaidrius profiliuotus lakštus. Numatomi plastikiniai baltos (RAL 9010) ir tamsiai rudos (RAL 8017) spalvų langai dviejų padėčių, dvigubo stiklo paketu, du stiklai dengti selektyvine danga. Skaidrūs profiliuoti lakštai tamsiai rudos (RAL 8017) spalvos.

Esamos ir projektuojamos lauko ir vidaus durys. Sustiprintos konstrukcijos lauko durys, tamsiai rudos (RAL 8017) ir baltos (RAL 9010) spalvų, su dvigubu užraktu. Vidaus durys – medinės, su vienspyniu užraktu.

Vartai – stumdomi ir atidaromi, baltos (RAL 9010) spalvos.

Projektuojamo pastato fasadams ir stogui numatytos naudoti ilgaamžės, lengvai prižiūrimos, tinkamos Lietuvos klimatinėms sąlygoms apdailos medžiagos.

Spalviniai pastato sprendimai pateikti brėžinyje Nr. D98-20-01-PP.B-02.

4.3. Projektuojamo pagalbinio ūkio paskirties pastato zonavimo sprendiniai

Projektuojamas pagalbinio ūkio paskirties pastatas, kurio aukštingumas – 1 aukštas. Aukštis nuo pastato nulinės altitudės – 7,03 m, aukštis nuo vidutinės žemės paviršiaus altitudės – 7,76 m. Pastato tūrį sudaro vieno aukšto patalpos su rūsiu, po dvišlaičiu ir šlaitiniais stogais.

Bendrasis aiškinamasis raštas D98-20-XX-PP.AR	Lapas	Lapų	Laida
	3	5	0

Pastato patalpų eksplikacijos pateikiamos lentelėse.

2 lentelė. Rūsio patalpų eksplikacija

PATALPŲ EKSPLIKACIJA		
Žym.	Patalpos pavadinimas	Plotas m ²
R-1	Sandėlis	35,46
	Iš viso:	35,46

3 lentelė. 1 aukšto patalpų eksplikacija

PATALPŲ EKSPLIKACIJA		
Žym.	Patalpos pavadinimas	Plotas m ²
1-1	Sandėlis	21,85
1-2	Sandėlis	88,08
1-3	Sandėlis	34,23
1-4	Sandėlis	88,73
1-5	Sandėlis	63,27
1-6	Sandėlis	68,27
1-7	Garažas	106,70
	Iš viso:	471,63

Detalūs pastato rekonstravimo sprendiniai pateikti brėžiniuose (Nr. D98-20-02-PP.B-01).

4.4. Projektuojamo pagalbinio ūkio paskirties pastato apdailos medžiagų sprendiniai

Projektuojamo statinio fasadų apdailai naudojamos mūrinės plytos, pilkos (RAL 7004) spalvos. Stogo danga – beasbesčio šiferio lakštai, tamsiai pilkos (RAL 7024) spalvos.

Pastate numatomas natūralus apšvietimas per langus ir skaidrius profiliuotus lakštus. Numatomi plastikiniai baltos (RAL 9010) ir tamsiai rudos (RAL 8017) spalvų langai dviejų padėčių, dvigubo stiklo paketu, du stiklai dengti selektyvine danga. Skaidrūs profiliuoti lakštai baltos (RAL 9010) spalvos.

Esamos ir projektuojamos lauko ir vidaus durys. Sustiprintos konstrukcijos lauko durys, tamsiai rudos (RAL 8017) ir baltos (RAL 9010) spalvų, su dvigubu užraktu. Vidaus durys – medinės, su vienspyniu užraktu.

Vartai – stumdomi ir atidaromi, baltos (RAL 9010) ir tamsiai rudos (RAL 8017) spalvų.

Projektuojamo pastato fasadams ir stogui numatytos naudoti ilgaamžės, lengvai prižiūrimos, tinkamos Lietuvos klimatinėms sąlygoms apdailos medžiagos.

Spalviniai pastato sprendimai pateikti brėžiniuose Nr. D98-20-02-PP.B-03 ir D98-20-02-PP.B-04.

Bendrasis aiškinamasis raštas D98-20-XX-PP.AR	Lapas	Lapų	Laida
	4	5	0

5. Statinio konstrukciniai sprendiniai

5.1. Rekonstruojamo kitos (fermų) paskirties pastato konstrukcinė schema

Kitos (fermų) paskirties pastato konstrukcijas sudaro:

- Esami - betono pamatai, plytų mūro sienos, blokelių pertvaros, medinė perdanga, medinių konstrukcijų stogas.

Rekonstravimo metu yra įrengiamos naujos sienos.

5.2. Projektuojamo pagalbinio ūkio paskirties pastato konstrukcinė schema

Pagalbinio ūkio paskirties pastato konstrukcijas sudaro: betono pamatai, plytų mūro ir medienos karkaso sienos, medinė perdanga, medinių konstrukcijų stogas.

6. Inžinerinių tinklų aprašymas

6.1. Vandentiekis

Rekonstruojamas kitos (fermų) paskirties pastatas yra prijungtas prie esamo artezinio gręžinio. Projektuojamas pagalbinio ūkio paskirties pastatas, taip pat, yra prijungiamas prie artezinio gręžinio.

6.2. Nuotėkų šalinimas

Rekonstruojamas kitos (fermų) paskirties pastatas yra prijungtas prie esamo mėšlo rezervuaro. Projektuojamam pagalbinio ūkio paskirties pastatui nuotekų tinklai nėra projektuojami.

6.3. Lietaus nuotekų sistema

Paviršinės nuotekos surenkamos nuo pastatų stogų į latakus ir lietvamzdžiais nuleidžiamos į gruntą.

6.4. Elektros energijos tiekimas

Rekonstruojamas kitos (fermų) paskirties pastatas yra prijungtas prie elektros tinklų. Projektuojamas pagalbinio ūkio paskirties pastatas prijungiamas prie energetinės sistemos nuo sklype esamos paskirstymo dėžutės.

7. Saugomų teritorijų dalis

Pastatai yra neypatingieji statiniai. Projektuojami pastatai nepatenka į saugomą teritoriją.

Bendrasis aiškinamasis raštas D98-20-XX-PP.AR	Lapas	Lapų	Laida
	5	5	0

PRITARIU

Architektūros skyriaus vedėja
Indrė Žutaitienė

2021-04-27

(derinimo vieta)

PROJEKTINIŲ PASIŪLYMŲ RENGIMO UŽDUOTIS

2021 m. balandžio 23 d. Nr. 98-20

1. INFORMACIJA APIE SUMANYTĄ PROJEKTUOTI STATINĮ:	
Pavadinimas (nurodomas techninio projekto pavadinimas)	Kitos (fermų) paskirties pastato rekonstravimo ir pagalbinio ūkio paskirties pastato, Micaičių g. 2, Pasvaigės k., Degaičių sen., Telšių r. sav., statybos projektas
Statybos rūšis	Rekonstravimas, nauja statyba
Statinių kategorija	Neypatingieji statiniai
Statinių pagrindinė naudojimo paskirtis	Kitos (fermų) Pagalbinio ūkio
Projektuojamų statinių rodikliai:	
Adresas:	Micaičių g. 2, Pasvaigės k., Degaičių sen., Telšių r. sav.
	Esami:
	Būsimi:
Pagrindinė tikslinė naudojimo paskirtis:	Kitos (fermų)
Unikalus daikto Nr.:	4400-1561-4934
Statybos rūšis:	Rekonstravimas
Aukštų skaičius:	1
Bendras plotas:	581,62 m ²
Pagrindinis plotas:	571,13 m ²
Užstatytas plotas:	637,00 m ²
Pastato tūris:	2640 m ³
Pagrindinė tikslinė naudojimo paskirtis:	Pagalbinio ūkio
Statybos rūšis:	Nauja statyba
Aukštų skaičius:	1
Bendras plotas:	Iki 500 m ²
Pagrindinis plotas:	Iki 500 m ²
Užstatytas plotas:	Iki 550 m ²
Pastato tūris:	Iki 2000 m ³

Eksplikacija:

- 1 - Įvažiavimas į sklypą
- 2 - Rekonstruojamas kitos (fermų) paskirties pastatas (užstat. plotas - 982,63 m²)
- 3 - Projektuojamas pagalbinio ūkio paskirties pastatas (užstat. plotas - 525,59 m²)

**SKLYPO PLANAS
M 1:500**

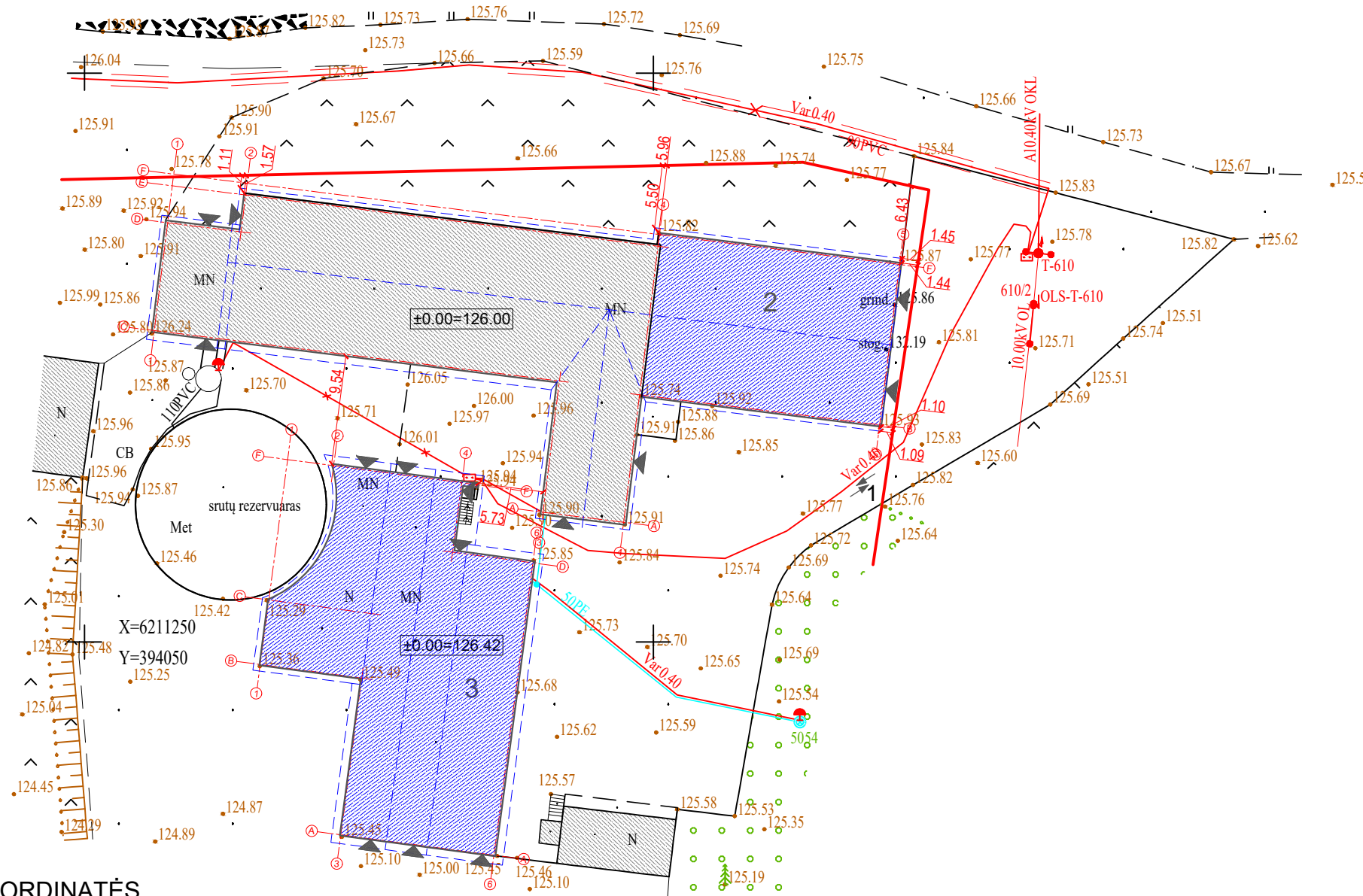

OBJEKTO VIETA



Sutartiniai žymėjimai:

- Rekonstruojamas/projektuojamas pastatas
- Esamas pastatas/Esama pastato dalis
- Sklypo riba
- Įvažiavimas, išvažiavimas
- Įėjimas į pastatą
- Vejos bortas
- Stogo kontūras

Pagrindiniai sklypo ir statinio rodikliai:

Pavadinimas	Mato vienetas	Kiekis
1.1. sklypo plotas	m ²	10287
1.2. pastatų bendras plotas	m ²	1551.43
1.3. statinių užstatytas plotas	m ²	1890.22
1.4. sklypo užstatymo intensyvumas	%	15.08
1.5. sklypo užstatymo tankumas	%	18.37
1.6. apželdintas žemės plotas (žalioji plot.)	m ² /%	1202/79,28
1.7. proj. automobilių stovėjimo vietų sk.	vnt.	-

AŠIŲ SUSIKIRTIMO KOORDINATĖS

Kitos (fermų) paskirties pastatas

- A3 X=6211261.41; Y=394090.30
- A4 X=6211260.53; Y=394097.39
- B5 X=6211269.10; Y=394119.89
- C1 X=6211277.38; Y=394056.13
- D1 X=6211286.86; Y=394057.31
- E2 X=6211289.30; Y=394064.16
- F4 X=6211285.82; Y=394100.54
- F5 X=6211283.19; Y=394121.64

Pagalbinio ūkio paskirties pastatas

- A3 X=6211233.06; Y=394072.53
- A6 X=6211231.27; Y=394085.98
- B1 X=6211248.03; Y=394065.44
- D6 X=6211256.96; Y=394089.41
- F2 X=6211265.50; Y=394071.89
- F4 X=6211264.00; Y=394083.16

KVAL. PATV. DOK. NR.	UAB „Domidėja“ Įm.k. 302463181 Tel. 8 629 11129 Telsiai		STATINIO PROJEKTO PAVADINIMAS	
			Kitos (fermų) paskirties pastato rekonstravimo ir pagalbinio ūkio paskirties pastato, Micaičių g. 2, Pasvaigės k., Degaičių sen., Telsių r. sav., statybos projektas	
38006	SPV	Dovydas Česnauskis	STATINIO NUMERIS IR PAVADINIMAS	
A 689	SA PDV	Jurgis Bomblauskas	01. Kitos (fermų) paskirties pastatas 02. Pagalbinio ūkio paskirties pastatas	
			DOKUMENTO PAVADINIMAS	
			SKLYPO PLANAS	
			DOKUMENTO ŽYMUO	
			D98-20-00-TDP-BD.B-02	
LT	STATYTOJAS:		Lapas	Lapų
	A. S.		1	1

SUTARTINIAI ŽYMĖJIMAI

Žymėjimas	Paiškinimas
	Projektuojama blokelių mūro siena
	Esama siena/pertvara

1 AUKŠTO PLANAS M1:200
(su vidaus patalpų matmenimis)

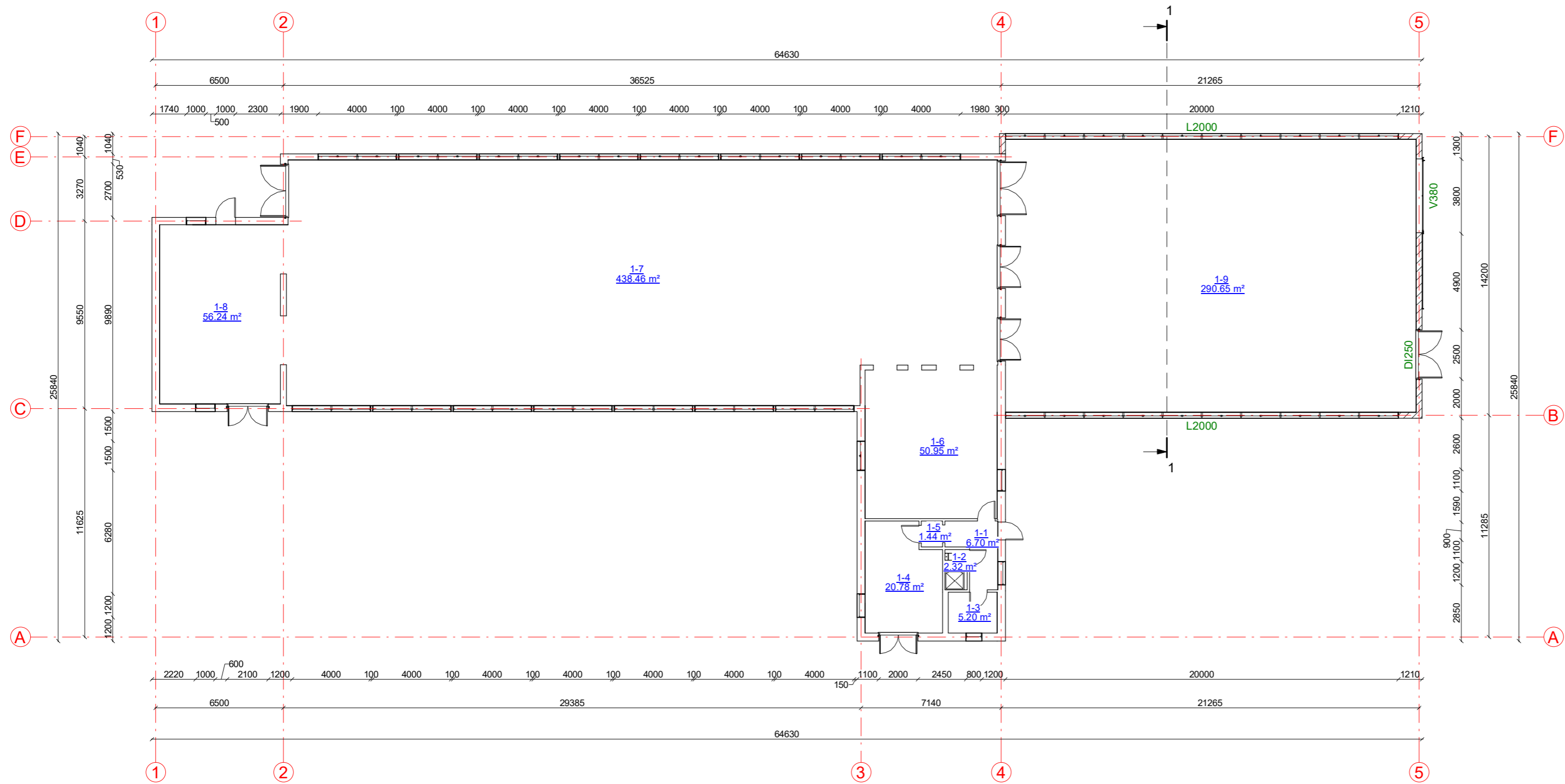
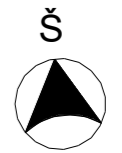

1 aukšto patalpų eksplikacija

Numeris	Pavadinimas	Plotas
1-1	Tambūras	6.70 m ²
1-2	San. mazgas	2.32 m ²
1-3	Buitinė patalpa	5.20 m ²
1-4	Šaldytuvo patalpa	20.78 m ²
1-5	Koridorius	1.44 m ²
1-6	Meižimo patalpa	50.95 m ²
1-7	Karvidė	438.46 m ²
1-8	Mėšlo šalinimo patalpa	56.24 m ²
1-9	Sandėlis	290.65 m ²
		872.73 m²

KVAL. PATV. DOK. NR.	UAB „Domidėja“ Įm.k. 302463181 Tel: 8 629 11129 Telšiai	STATINIO PROJEKTO PAVADINIMAS	
		Kitos (fermų) paskirties pastato rekonstravimo ir pagalbinio ūkio paskirties pastato, Micaičių g. 2, Pasvaigės k., Degaičių sen., Telšių r. sav., statybos projektas	
38006	SPV	Dovydas Česnauskis	STATINIO NUMERIS IR PAVADINIMAS
A 689	SA PDV	Jurgis Bomblauskas	01. Kitos (fermų) paskirties pastatas
			DOKUMENTO PAVADINIMAS
			1 aukšto planas (su vidaus patalpų matmenimis)
			Laida
			0
LT	STATYTOJAS		DOKUMENTO ŽYMUO
	A. S.		D98-20-01-PP.B-01
			Lapas
			Lapų
			1
			1

FASADAS TARP AŠIŲ A-F M1:100

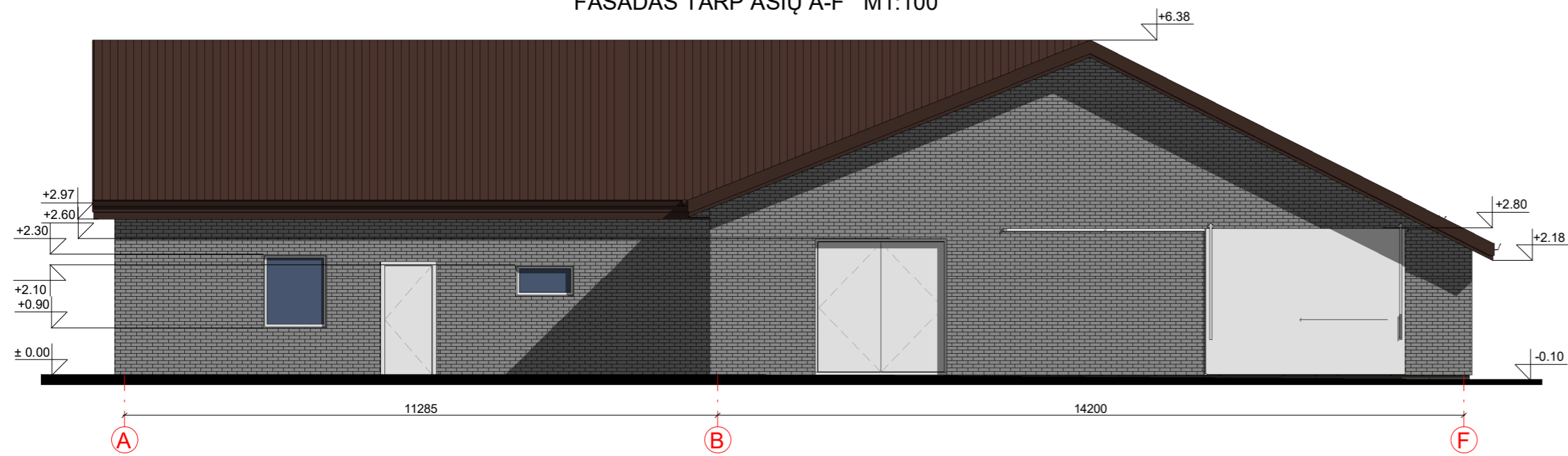

FASADAS TARP AŠIŲ F-A M1:100

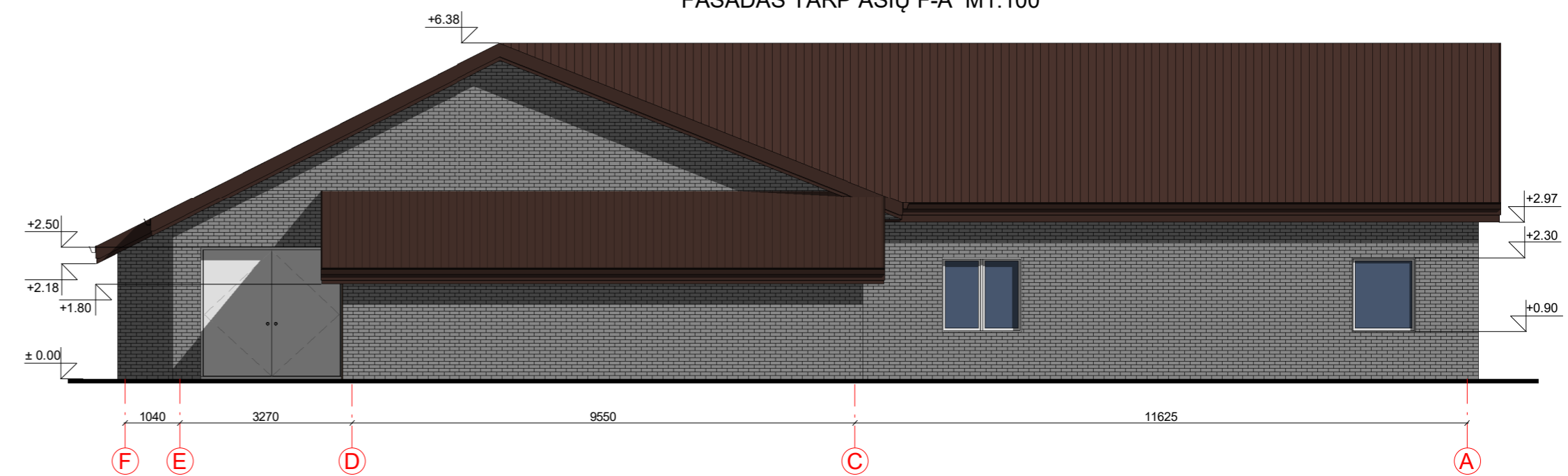

FASADAS TARP AŠIŲ 1-5 M1:200

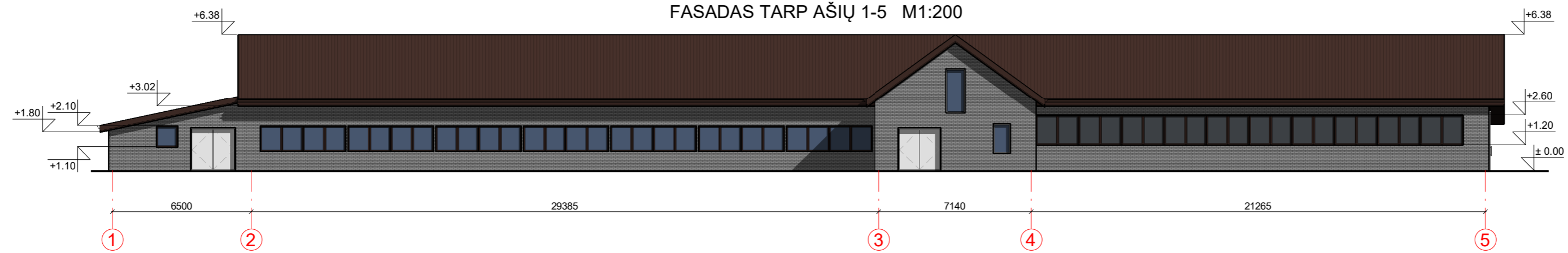

FASADAS TARP AŠIŲ 5-1 M1:200

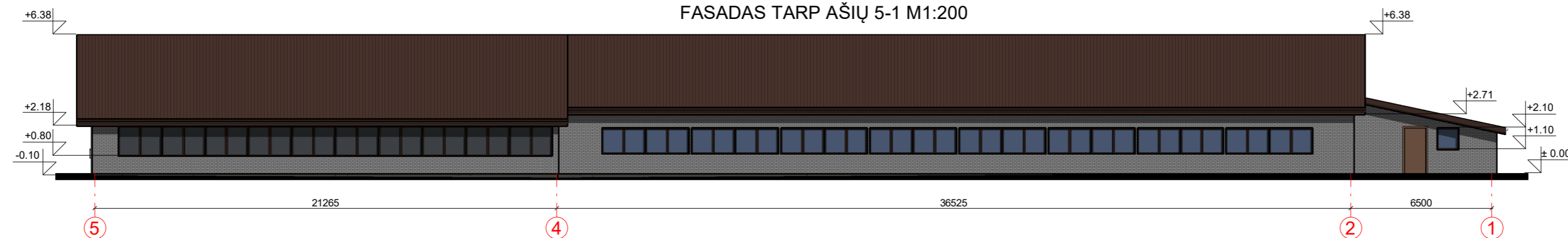

FASADO APDAILOS ŽINIARAŠTIS

	Spalva tamsiai ruda, RAL 8017
	Spalva balta, RAL 9010/Spalva tamsiai rudos, RAL 8017
	Spalva tamsiai ruda, RAL 8017
	Spalva pilka, RAL 7004
	Spalva tamsiai ruda, RAL 8017
	Spalva pilka, RAL 7022
	Spalva tamsiai ruda, RAL 8017

KVAL. PATV. DOK. NR.	UAB „Domidėja“ Įm.k. 302463181 Tel: 8 629 11129 Telšiai	STATINIO PROJEKTO PAVADINIMAS	
		Kitos (fermų) paskirties pastato rekonstravimo ir pagalbinio ūkio paskirties pastato, Micaičių g. 2, Pasvaigės k., Degaičių sen., Telšių r. sav., statybos projektas	
38006	SPV	Dovydas Česnauskis	STATINIO NUMERIS IR PAVADINIMAS
A 689	SA PDV	Jurgis Bomblauskas	01. Kitos (fermų) paskirties pastatas
			DOKUMENTO PAVADINIMAS
			Fasadai tarp ašių A-F, F-A, 1-5 ir 5-1 (spalvinis sprendinys)
			DOKUMENTO ŽYMUO
LT	STATYTOJAS	A. S.	D98-20-01-PP.B-02
			Lapas
			Lapų
			0
			1
			1

SUTARTINIAI ŽYMĖJIMAI

Žymėjimas	Paiškinimas
---	Išorinės sienos ir apšiltinimo kontūras
---	Projektuojamas stogas

STOGO PLANAS M1:200



PASTABOS:

1. Stogo danga - beasbestis šiferis
2. Stogo plotas - 1185,20 m²
3. Matmenys pateikti mm.
4. Darbus atlikti prisilaikant gamintojų techninių reikalavimų ir projekto techninių specifikacijų.
5. Prieš užsakant gaminius, matmenis tikslinti darbo vietoje.

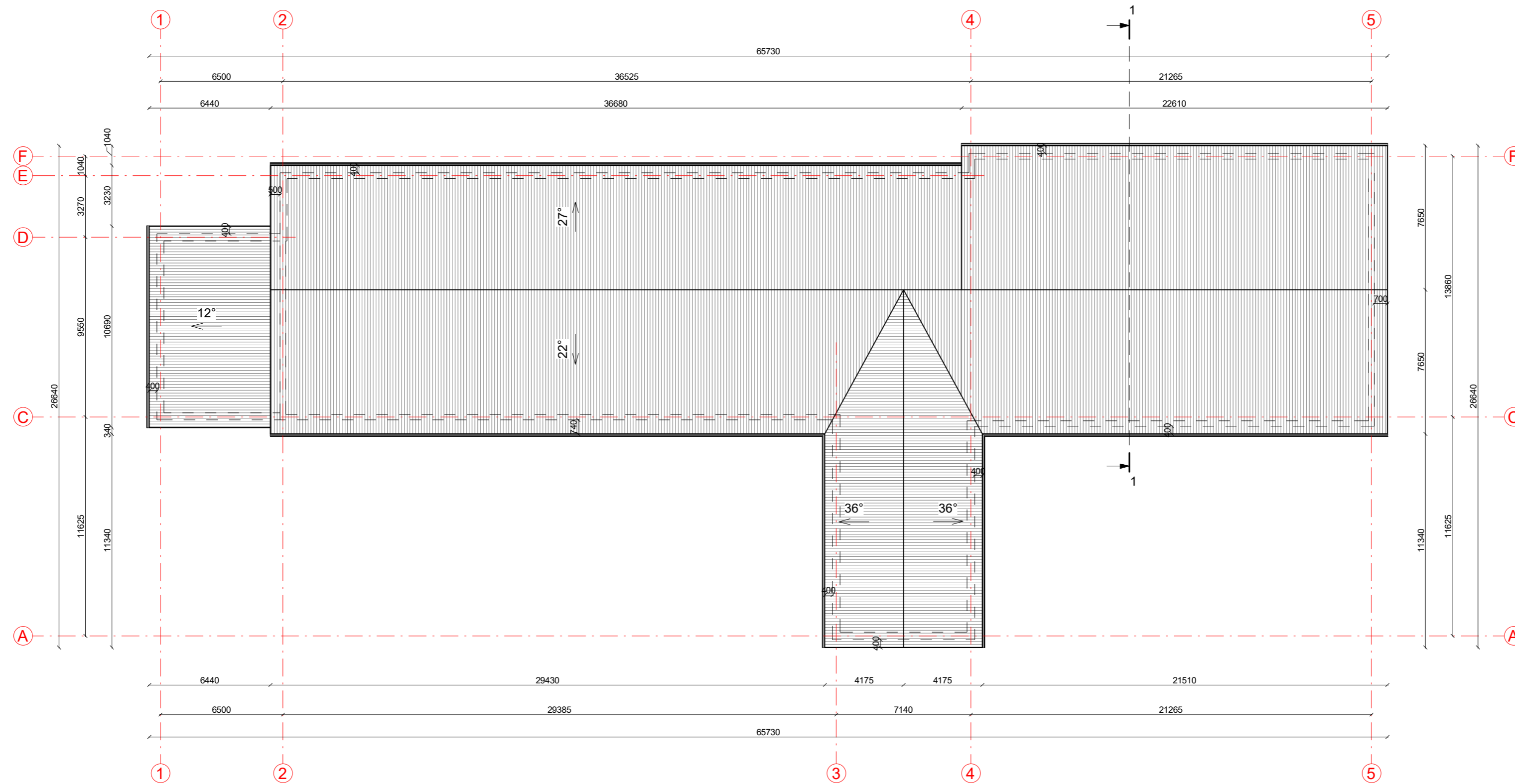

KVAL. PATV. DOK. NR.	UAB „Domidėja“ Įm.k. 302463181 Tel: 8 629 11129 Telšiai	STATINIO PROJEKTO PAVADINIMAS		
		Kitos (fermų) paskirties pastato rekonstravimo ir pagalbinio ūkio paskirties pastato, Micaičių g. 2, Pasvaigės k., Degaičių sen., Telšių r. sav., statybos projektas		
38006	SPV	Dovydas Česnauskis	STATINIO NUMERIS IR PAVADINIMAS	
A 689	SA PDV	Jurgis Bomblauskas	01. Kitos (fermų) paskirties pastatas	
			DOKUMENTO PAVADINIMAS	Laikla
			Stogo planas	0
LT	STATYTOJAS		DOKUMENTO ŽYMUO	Lapas
	A. S.		D98-20-01-PP.B-03	Lapų
				1
				1

PJŪVIS 1-1 M1:100

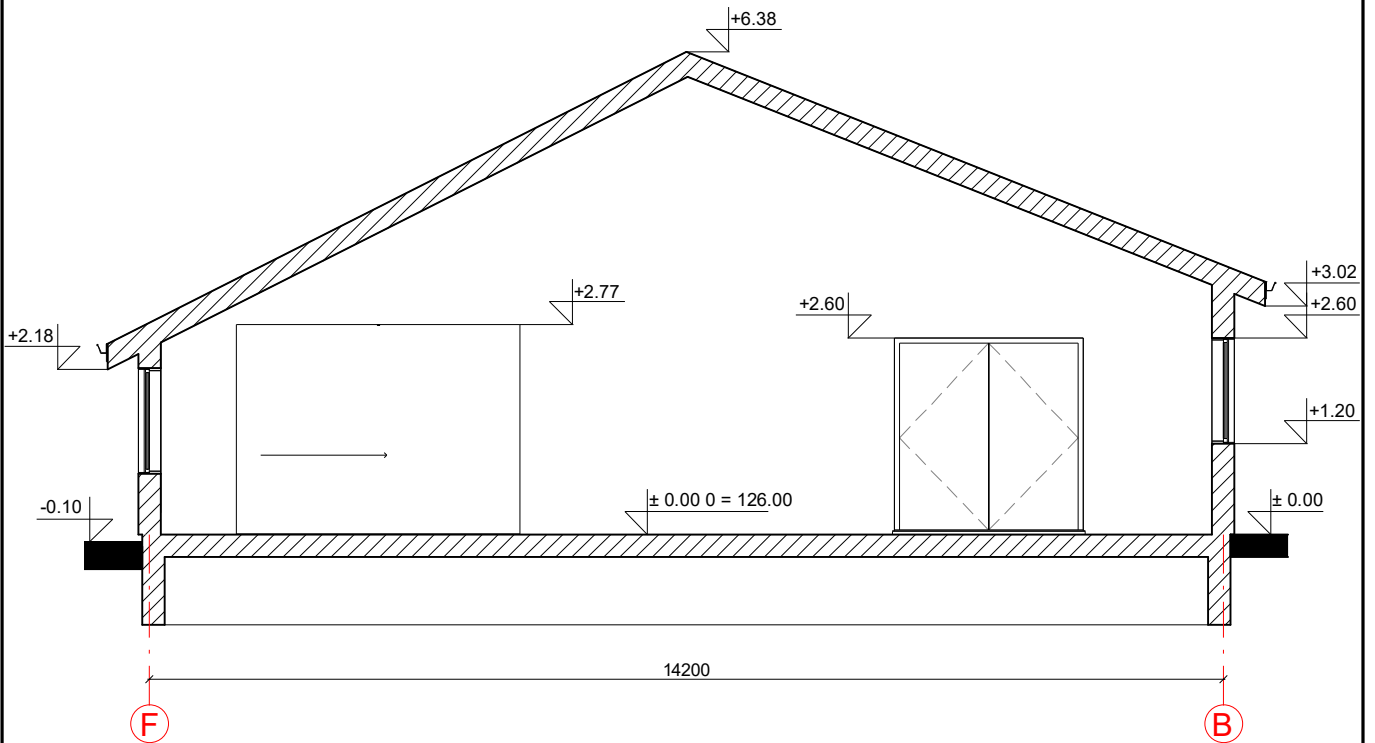

KVAL. PATV. DOK. NR.	 UAB „Domidėja“ Įm.k. 302463181 Tel: 8 629 11129 Telšiai		STATINIO PROJEKTO PAVADINIMAS		
			Kitos (fermų) paskirties pastato rekonstravimo ir pagalbinio ūkio paskirties pastato, Micaičių g. 2, Pasvaigės k., Degaičių sen., Telšių r. sav., statybos projektas		
38006	SPV	Dovydas Česnauskis	STATINIO NUMERIS IR PAVADINIMAS		
A 689	SA PDV	Jurgis Bomblauskas	01. Kitos (fermų) paskirties pastatas		
			DOKUMENTO PAVADINIMAS		Laida
			Pjūvis 1-1		0
LT	STATYTOJAS A. S.		DOKUMENTO ŽYMUO D98-20-01-PP.B-04		Lapas
					Lapų
				1	1



KVAL. PATV. DOK. NR.	 UAB „Domidėja“ Įm.k. 302463181 Tel: 8 629 11129 Telšiai			STATINIO PROJEKTO PAVADINIMAS Kitos (fermų) paskirties pastato rekonstravimo ir pagalbinių ūkio paskirties pastato, Micaičių g. 2, Pasvaigės k., Degaičių sen., Telšių r. sav., statybos projektas		
	38006	SPV	Dovydas Česnauskis	STATINIO NUMERIS IR PAVADINIMAS 01. Kitos (fermų) paskirties pastatas		
A 689	SA PDV	Jurgis Bomblauskas	DOKUMENTO PAVADINIMAS Pastato vizualizacijos			
				Laida	0	
LT	STATYTOJAS A. S.		DOKUMENTO ŽYMUO D98-20-01-PP.B-05		Lapas 1	
				Lapų	1	

SUTARTINIAI ŽYMĖJIMAI

Žymėjimas	Paiškinimas
	Projektuojama blokelių mūro siena
	Projektuojama medienos karkaso siena

1 AUKŠTO PLANAS M1:100
(su vidaus patalpų matmenimis)

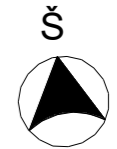

1 aukšto patalpų eksplikacija

Numeris	Pavadinimas	Plotas
1-1	Sandėlis	21.85 m ²
1-2	Sandėlis	88.08 m ²
1-3	Sandėlis	34.23 m ²
1-4	Sandėlis	88.73 m ²
1-5	Sandėlis	63.27 m ²
1-6	Sandėlis	68.77 m ²
1-7	Garažas	106.70 m ²
		471.63 m ²

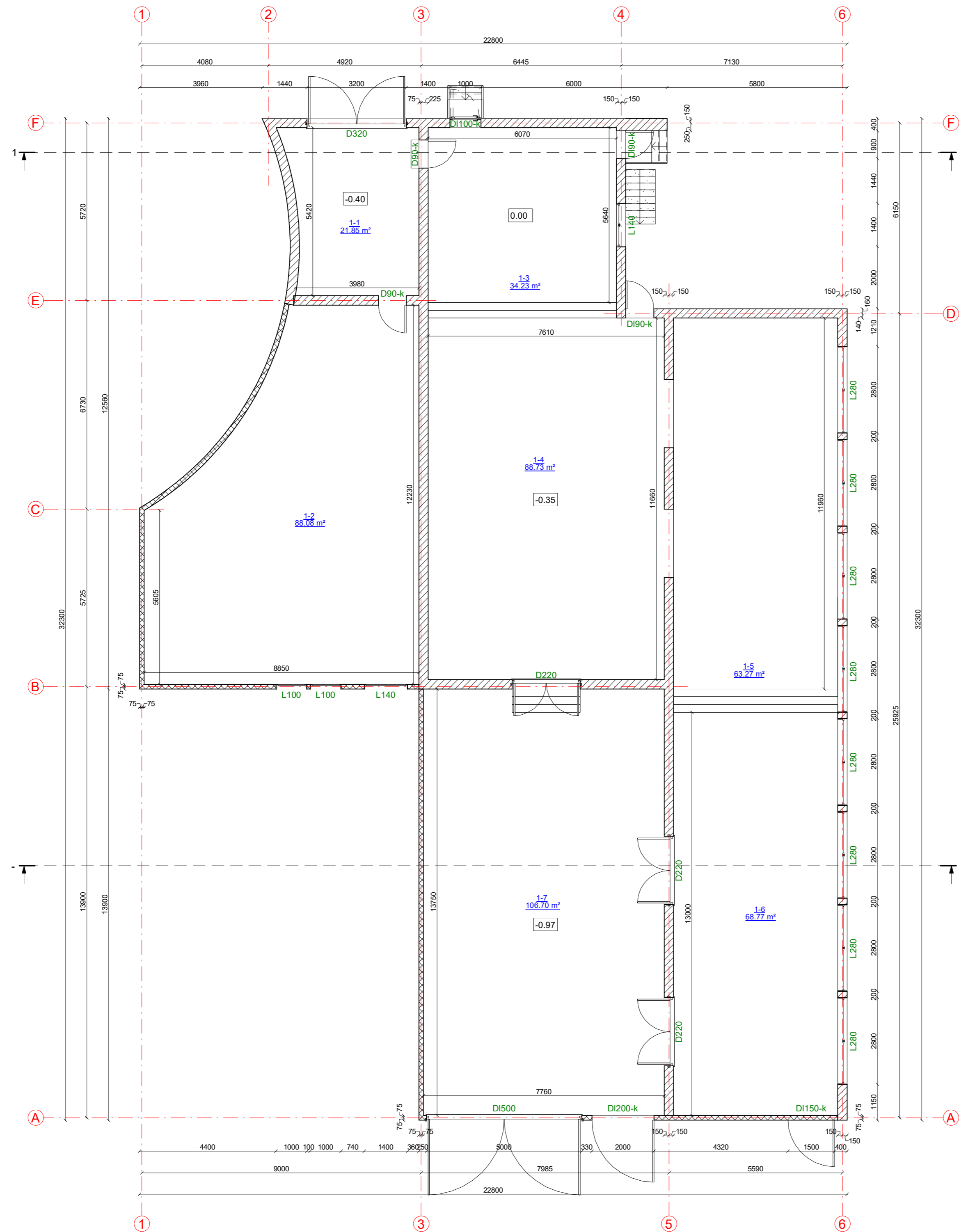

KVAL. PATV. DOK. NR.	UAB „Domidėja“ Įm.k. 302463181 Tel: 8 629 11129 Telsiai	STATINIO PROJEKTO PAVADINIMAS	
		Kitos (fermų) paskirties pastato rekonstravimo ir pagalbinio ūkio paskirties pastato, Micaičių g. 2, Pasvaigės k., Degaičių sen., Telsių r. sav., statybos projektas	
38006 A 689	SPV SA PDV	Dovydas Česnauskis Jurgis Bomblauskas	STATINIO NUMERIS IR PAVADINIMAS
			02. Pagalbinio ūkio paskirties pastatas
DOKUMENTO PAVADINIMAS			Laida
1 aukšto planas (su vidaus patalpų matmenimis)			0
LT	STATYTOJAS		DOKUMENTO ŽYMUO
	A. S.		D98-20-02-PP.B-01
			Lapas
			Lapų
			1
			1

SUTARTINIAI ŽYMĖJIMAI

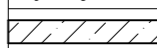
Žymėjimas	Paiškinimas
	Projektuojami monolitiniai pamatai

RŪSIO PATALPŲ PLANAS M1:100
(su vidaus patalpų matmenimis)



Rūsio patalpų eksplikacija

Numeris	Pavadinimas	Plotas
R-1	Sandėlis	35.46 m ²
		35.46 m ²

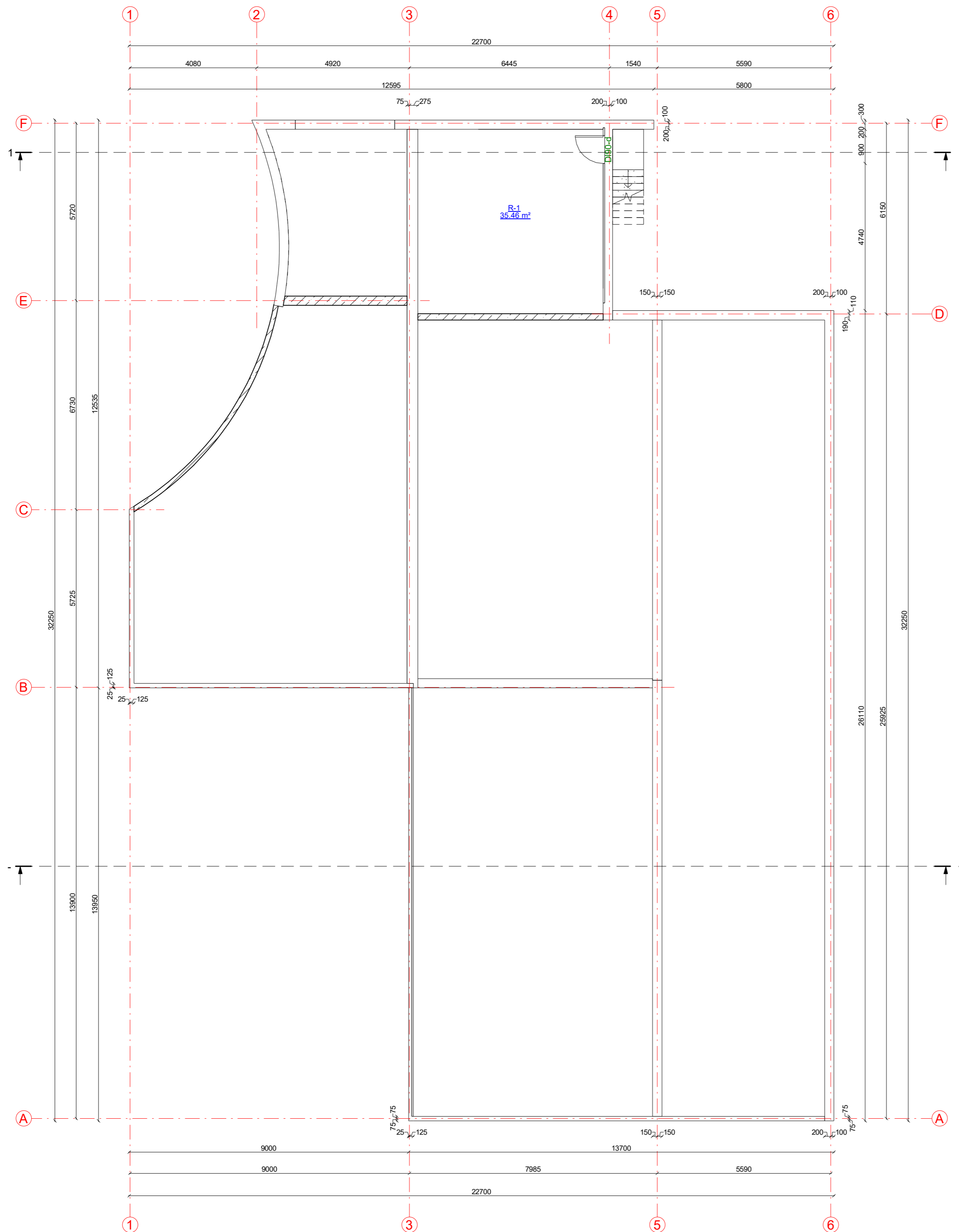

KVAL. PATV. DOK. NR.	 UAB „Domidėja“ Įm.k. 302463181 Tel: 8 629 11129 Telšiai	STATINIO PROJEKTO PAVADINIMAS	
		Kitos (fermų) paskirties pastato rekonstravimo ir pagalbinio ūkio paskirties pastato, Micaičių g. 2, Pasvaigės k., Degaičių sen., Telšių r. sav., statybos projektas	
38006	SPV	Dovydas Česnauskis	STATINIO NUMERIS IR PAVADINIMAS
A 689	SA PDV	Jurgis Bomblauskas	02. Pagalbinio ūkio paskirties pastatas
			DOKUMENTO PAVADINIMAS
			Rūsio patalpų planas (su vidaus patalpų matmenimis)
			Laida
			0
LT	STATYTOJAS A. S.	DOKUMENTO ŽYMUO	
		D98-20-02-PP.B-02	
		Lapas	Lapų
		1	1

FASADAS TARP AŠIŲ 1-6 M1:100

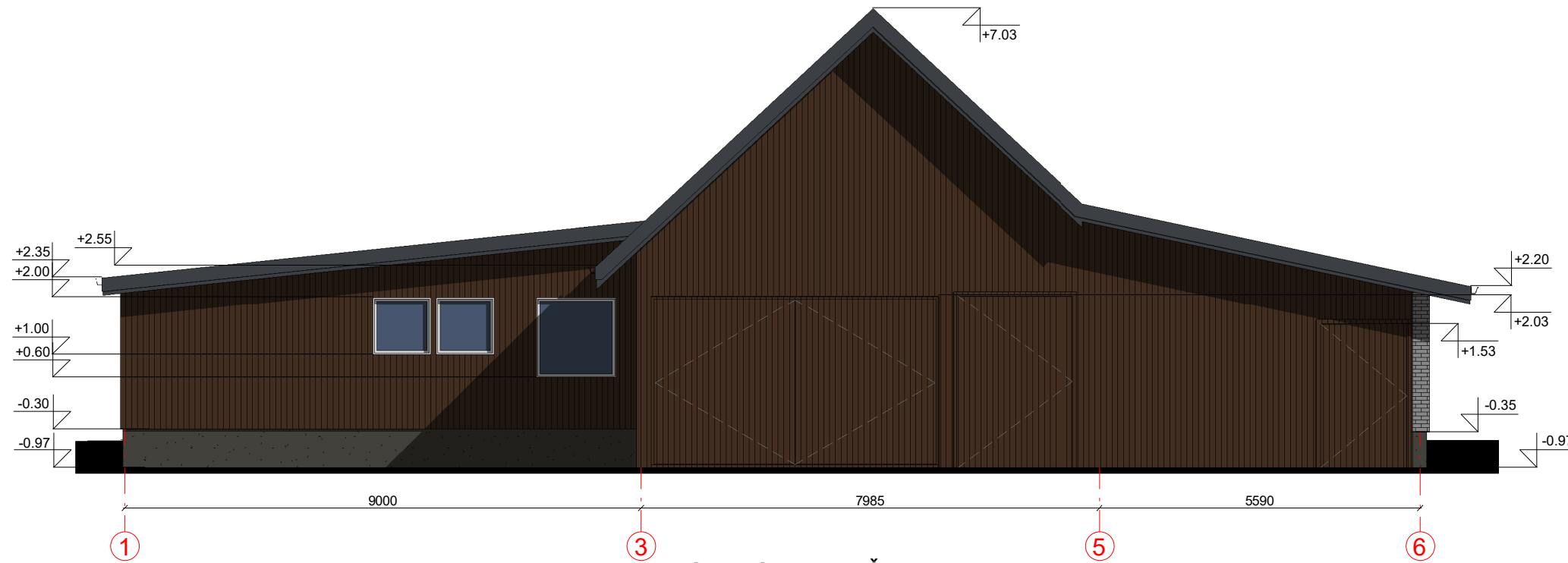

FASADAS TARP AŠIŲ A-F M1:100

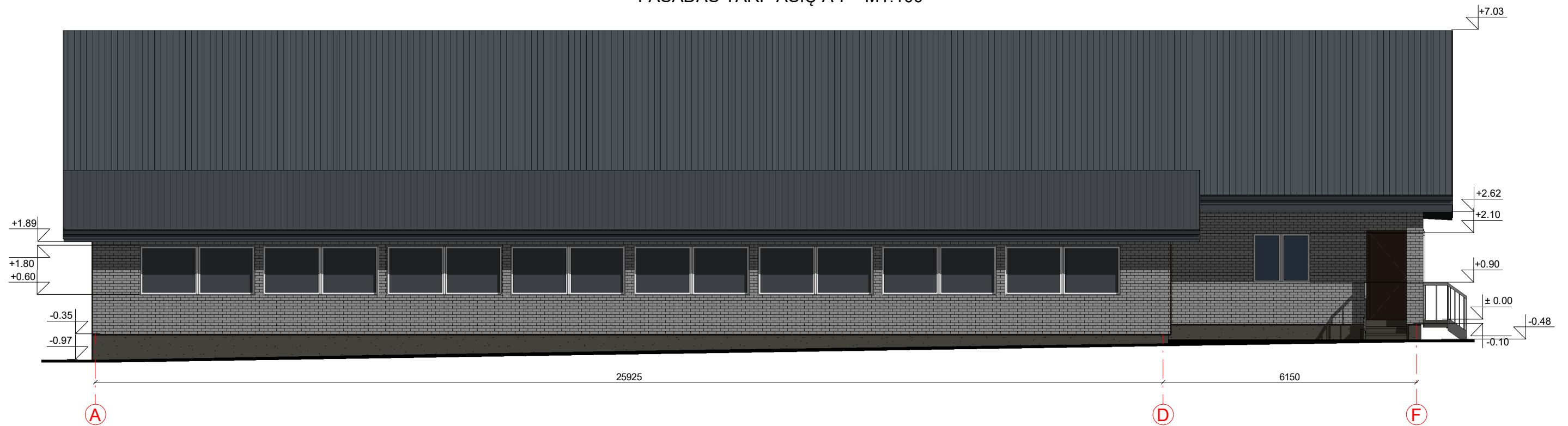

FASADO APDAILOS ŽINIARAŠTIS

	Skaidrūs profiliuoti lakštai	Spalva balta, RAL 9010
	Plastikiniai langai/durys/vartai	Spalva balta, RAL 9010/Spalva tamsiai ruda, RAL 8017
	Medinių dailienčių apdaila	Spalva tamsiai ruda, RAL 8017
	Fasadas - mūrinės plytos	Spalva pilka, RAL 7004
	Metaliniai skardos elementai	Spalva tamsiai pilka, RAL 7024
	Dekoratyvinio tinko cokolio apdaila	Spalva pilka, RAL 7022
	Stogo danga - beasbestis šiferis	Spalva tamsiai pilka, RAL 7024

KVAL. PATV. DOK. NR.	 UAB „Domidėja“ Įm.k. 302463181 Tel: 8 629 11129 Telšiai	STATINIO PROJEKTO PAVADINIMAS	
		Kitos (fermų) paskirties pastato rekonstravimo ir pagalbinių ūkio paskirties pastato, Micaičių g. 2, Pasvaigės k., Degaičių sen., Telšių r. sav., statybos projektas	
38006	SPV	Dovydas Česnauskis	STATINIO NUMERIS IR PAVADINIMAS
A 689	SA PDV	Jurgis Bombauskas	02. Pagalbinių ūkio paskirties pastatas
			DOKUMENTO PAVADINIMAS
			Fasadai tarp ašių 1-6 ir A-F (spalvinis sprendinys)
			Laida
			0
LT	STATYTOJAS A. S.	DOKUMENTO ŽYMUO	Lapas
		D98-20-02-PP.B-03	Lapų
			1
			1

FASADAS TARP AŠIŲ F-A M1:100

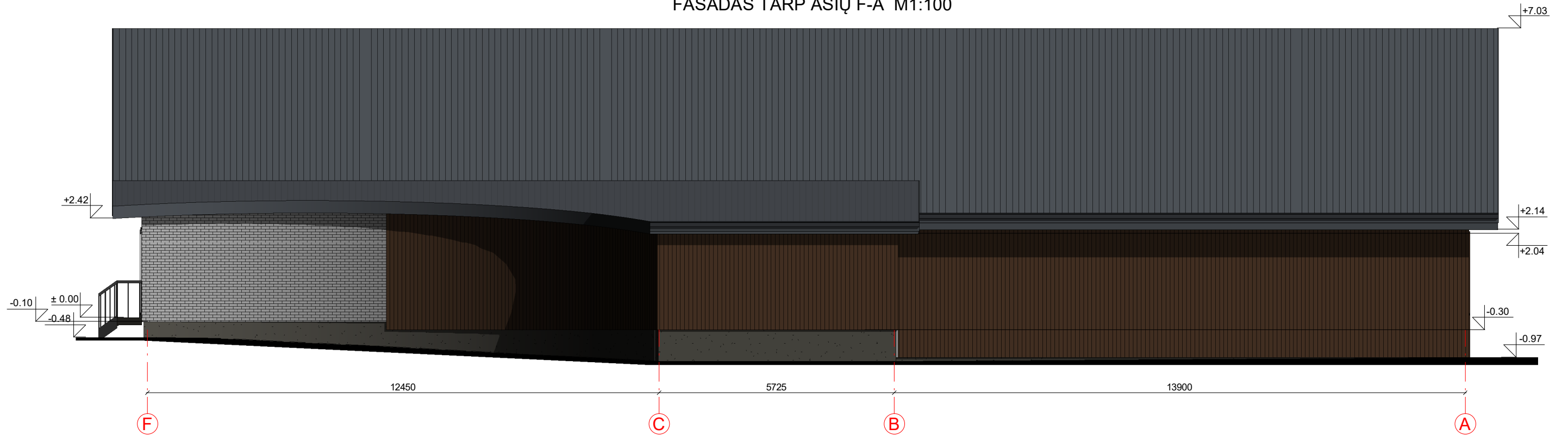

FASADAS TARP AŠIŲ 6-1 M1:100



FASADO APDAILOS ŽINIARAŠTIS

	Skaidrūs profiliuoti lakštai	Spalva balta, RAL 9010
	Plastikiniai langai/durys/vartai	Spalva balta, RAL 9010/Spalva tamsiai ruda, RAL 8017
	Medinių dailylenčių apdaila	Spalva tamsiai ruda, RAL 8017
	Fasadas - mūrinės plytos	Spalva pilka, RAL 7004
	Metaliniai skardos elementai	Spalva tamsiai pilka, RAL 7024
	Dekoratyvinio tinko cokolio apdaila	Spalva pilka, RAL 7022
	Stogo danga - beasbestis šiferis	Spalva tamsiai pilka, RAL 7024

KVAL. PATV. DOK. NR.	 UAB „Domidėja“ Įm.k. 302463181 Tel: 8 629 11129 Telšiai		STATINIO PROJEKTO PAVADINIMAS		
			Kitos (fermų) paskirties pastato rekonstravimo ir pagalbinių ūkio paskirties pastato, Micaičių g. 2, Pasvaigės k., Degaičių sen., Telšių r. sav., statybos projektas		
38006	SPV	Dovydas Česnauskis	STATINIO NUMERIS IR PAVADINIMAS		
A 689	SA PDV	Jurgis Bombauskas	02. Pagalbinių ūkio paskirties pastatas		
			DOKUMENTO PAVADINIMAS		Laida
			Fasadai tarp ašių F-A ir 6-1 (spalvinis sprendinys)		0
LT	STATYTOJAS		DOKUMENTO ŽYMUO		Lapas
	A. S.		D98-20-02-PP.B-04		Lapų
					1 1

SUTARTINIAI ŽYMĖJIMAI

Žymėjimas	Paiškinimas
---	Išorinės sienos ir apšiltinimo kontūras
---	Projektuojamas stogas

STOGO PLANAS M1:100



PASTABOS:

1. Stogo danga - beasbestis šiferis
2. Stogo plotas - 698,45 m²
3. Matmenys pateikti mm.
4. Darbus atlikti prisilaikant gamintojų techninių reikalavimų ir projekto techninių specifikacijų.
5. Prieš užsakant gaminius, matmenis tikslinti darbo vietoje.

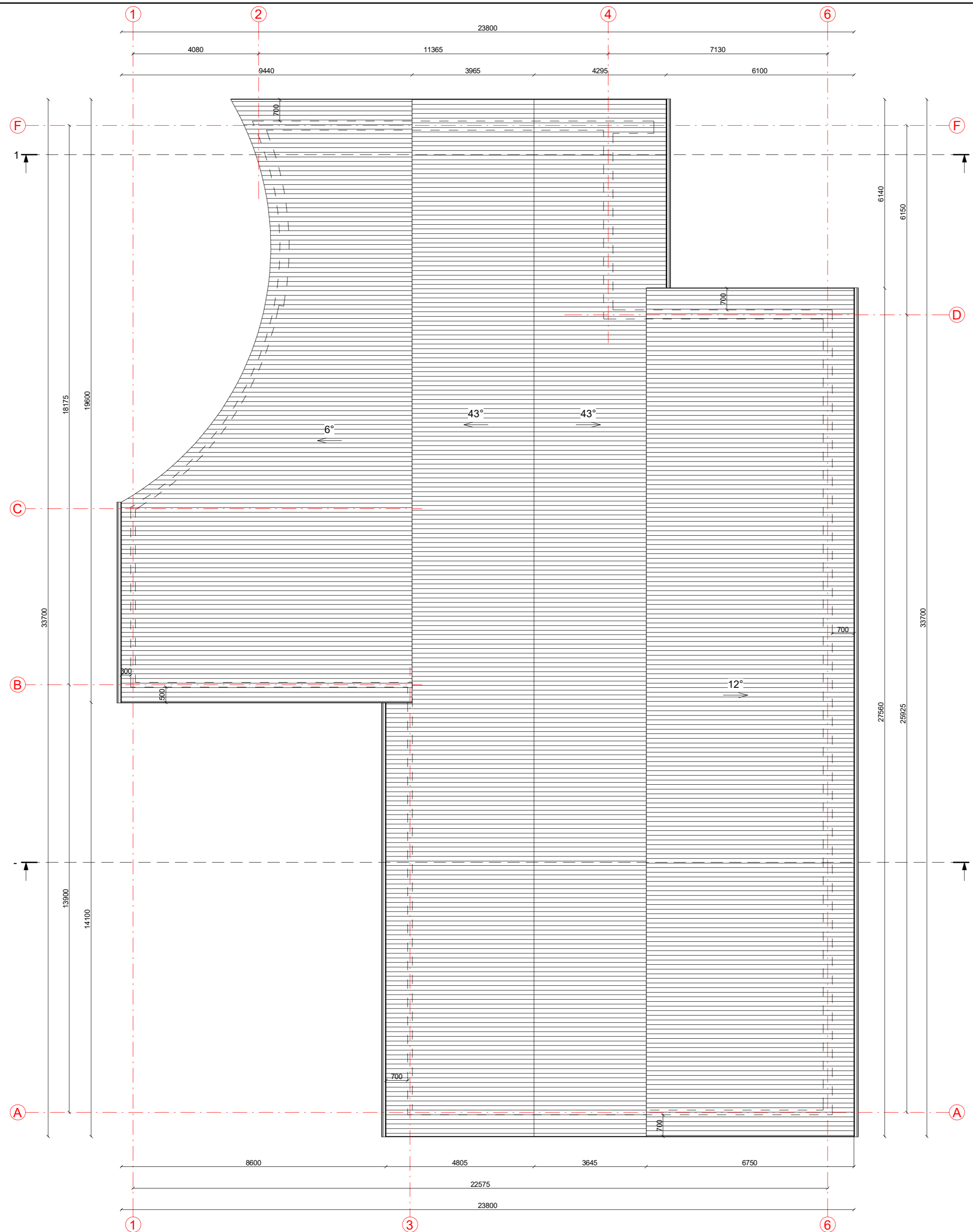

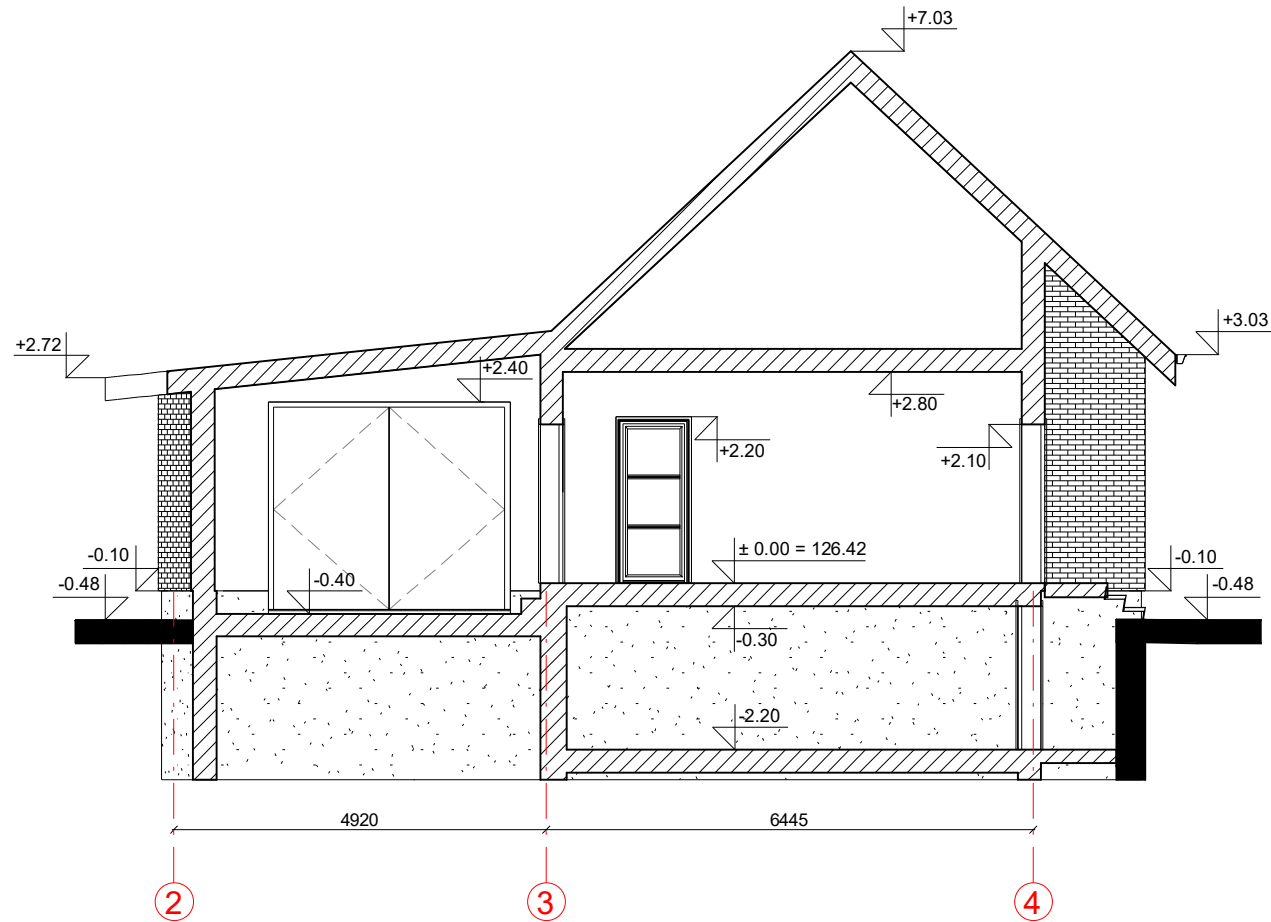

KVAL. PATV. DOK. NR.	 UAB „Domidėja“ Įm.k. 302463181 Tel: 8 629 11129 Telsiai	STATINIO PROJEKTO PAVADINIMAS	
		Kitos (fermų) paskirties pastato rekonstravimo ir pagalbinio ūkio paskirties pastato, Micaičių g. 2, Pasvaigės k., Degaičių sen., Telsių r. sav., statybos projektas	
38006	SPV	Dovydas Česnauskis	STATINIO NUMERIS IR PAVADINIMAS
A 689	SA PDV	Jurgis Bomblauskas	02. Pagalbinio ūkio paskirties pastatas
			DOKUMENTO PAVADINIMAS
			Stogo planas
			Laida
			0
LT	STATYTOJAS		DOKUMENTO ŽYMŪO
	A. S.		D98-20-02-PP.B-05
			Lapas
			Lapų
			1
			1

PJŪVIS 1-1 M1:100

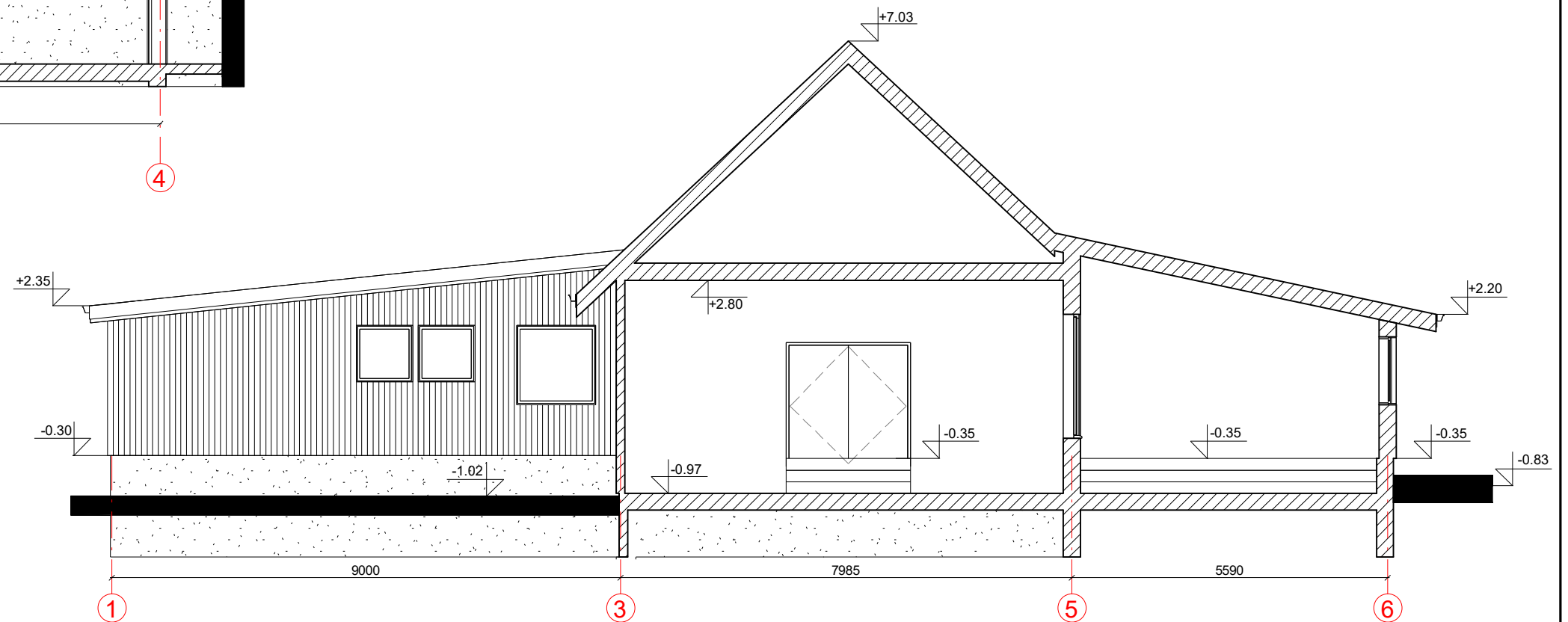

PJŪVIS 2-2 M1:100



KVAL. PATV. DOK. NR.	 UAB „Domidėja“ Įm.k. 302463181 Tel: 8 629 11129 Telšiai		STATINIO PROJEKTO PAVADINIMAS	
			Kitos (fermų) paskirties pastato rekonstravimo ir pagalbinių ūkio paskirties pastato, Micaičių g. 2, Pasvaigės k., Degaičių sen., Telšių r. sav., statybos projektas	
38006	SPV	Dovydas Česnauskis	STATINIO NUMERIS IR PAVADINIMAS	
A 689	SA PDV	Jurgis Bomblauskas	02. Pagalbinių ūkio paskirties pastatas	
			DOKUMENTO PAVADINIMAS	Laida
			Pjūviai 1-1 ir 2-2	0
LT	STATYTOJAS		DOKUMENTO ŽYMUO	Lapas
	A. S.		D98-20-02-PP.B-06	Lapų
				1
				1



KVAL. PATV. DOK. NR.	 UAB „Domidėja“ Įm.k. 302463181 Tel: 8 629 11129 Telšiai			STATINIO PROJEKTO PAVADINIMAS		
				Kitos (fermų) paskirties pastato rekonstravimo ir pagalbinių ūkio paskirties pastato, Micaičių g. 2, Pasvaigės k., Degaičių sen., Telšių r. sav., statybos projektas		
38006	SPV	Dovydas Česnauskis		STATINIO NUMERIS IR PAVADINIMAS		
A 689	SA PDV	Jurgis Bomblauskas		02. Pagalbinių ūkio paskirties pastatas		
				DOKUMENTO PAVADINIMAS		Laida
				Vaizdinė medžiaga		0
LT	STATYTOJAS			DOKUMENTO ŽYMUO		Lapas
	A. S.			D98-20-02-PP.B-07		Lapų
					1	1